



Terveyskeskusten vuode- osastohoito 2010

Hanna Rautiainen
+358 40 143 9344
hanna.rautiainen@thl.fi

Simo Pelanteri
+358 20 610 7356
simo.pelanteri@thl.fi

Terveyden ja hyvinvoinnin laitos
PL 30 (Mannerheimintie 166, Helsinki)
00271 Helsinki
Puhelin: + 358 20 610 6000
www.thl.fi

Terveyskeskusten vuodeosastoilla hoidettiin vuonna 2010 yli 150 000 potilasta, joista noin 16 500 oli hoidossa vuoden lopussa. Hoitopäiviä kertyi vuoden aikana 6,2 miljoonaa, mikä on 8 prosenttia edellisvuotta vähemmän.

Yli kolme kuukautta hoidossa olleita oli vuoden aikana noin 17 000 potilasta. Heille kohdistui 56 prosenttia kaikista hoitopäivistä. Vuodesta 2005 lähtien 3–6 kuukautta hoidossa olleiden määrä on pysynyt ennallaan, mutta yli puoli vuotta hoidossa olleiden potilaiden määrä on laskenut 28 prosenttia.

Keskimääräinen hoitoaika kaikilla potilailla oli 25 päivää, mutta yli 75-vuotiailla keskimääräinen hoitoaika oli 30 päivää. 2000-luvulla keskimääräiset hoitoajat ovat laskeneet kaikissa potilasryhmissä. Vuonna 2010 75 vuotta täyttäneiden osuus hoitopäivistä oli 77 prosenttia. Verenkiertoelinten sairaudet ja psykiatriset sairaudet aiheuttivat lähes puolet kaikista hoitopäivistä.

Terveyskeskuksen vuodeosaston potilas oli vuonna 2010 keskimäärin 76-vuotias. Miehiä vuodeosastoilla oli hoidossa 41 prosenttia kaikista potilaista ja miehet olivat keskimäärin 72-vuotiaita. Naisten keski-ikä oli korkeampi, 79 vuotta. Yli 75-vuotiaista potilaista naisia oli 68 prosenttia.

Vuoden lopussa vuodeosastoilla hoidossa olleilla 16 594 potilaalla tarkoituksenmukaiseksi hoitopaikaksi oli arvioitu terveyskeskus 65 prosentille, vanhainkoti tai vastaava noin 10 prosentille ja erilaiset palveluasumisen muodot noin 9 prosentille. 35 prosentille potilaista tarkoituksenmukaiseksi hoitopaikaksi arvioitiin joku muu kuin terveyskeskuksen vuodeosasto. Epätarkoituksenmukaisessa hoitopaikassa olleiden määrä on kasvanut 7 prosenttia vuodesta 2008.

Kuvio 1. Terveyskeskusten vuodeosastojen hoitojaksot, -päivät ja potilaat 2001–2010

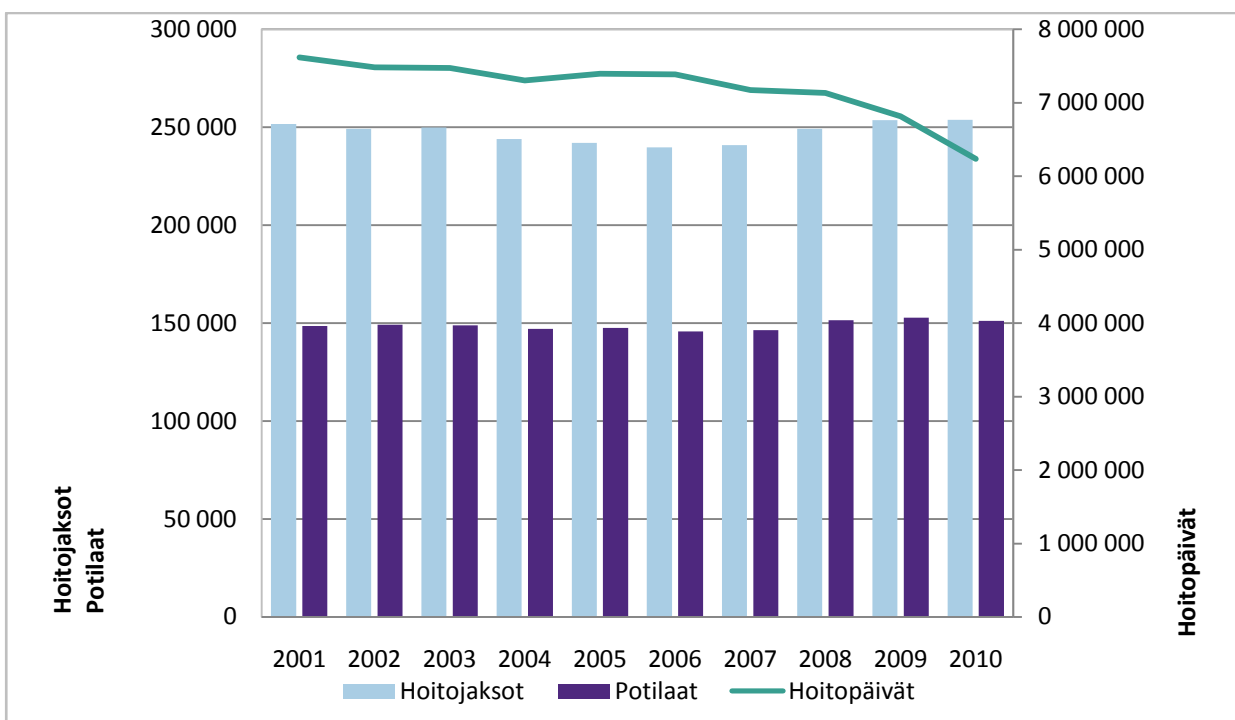

Terveyskeskusten perusterveydenhuollon vuodeosastohoidon tilastossa ovat mukana terveyskeskusten vuodeosastojen hoitajaksojen lisäksi terveyskeskussairaaloiden yleislääketieteen erikoisan tiedot. Mukaan ei ole laskettu terveyskeskusten erikoislääkärijohtoisia erikoisalaosastoja, joiden tiedot ovat mukana Somaattinen erikoissairaanhoito 2010 -raportissa.¹

Terveyskeskusten vuodeosastojen potilaat

Terveyskeskusten vuodeosastoilla hoidettiin vuonna 2010 potilaita kaikkiaan 151 129. Heistä 15 – 64-vuotiaita oli 31 266 (21 %), 65–74 vuotiaita 25 745 (17 %) ja yli 75-vuotiaita 94 802 (63 %). Alle 15-vuotiaita hoidettiin terveyskeskusten vuodeosastoilla vain yksittäisiä potilaita. Hoitajaksojen osalta jakauma ikäryhmien kesken oli samanlainen, mutta hoitopäiviä oli iäkkäimmällä väestöosalla eniten, 77 prosenttia kaikista hoitopäivistä.

2000-luvulla terveyskeskusten vuodeosastojen hoitopäivien määrä on laskenut 18 prosenttia, kun samaan aikaan hoidettujen potilaiden määrä on lisääntynyt 2 prosenttia. Voimakkaimmin ovat laskeneet naisten hoitopäivät, 24 prosenttia. Keskimääräinen hoitoaika on laskenut kaikissa potilasryhmissä.

Kuvio 2. Hoitopäivät naisilla ja miehillä, kaikki yhteensä ja yli 75-vuotiaat

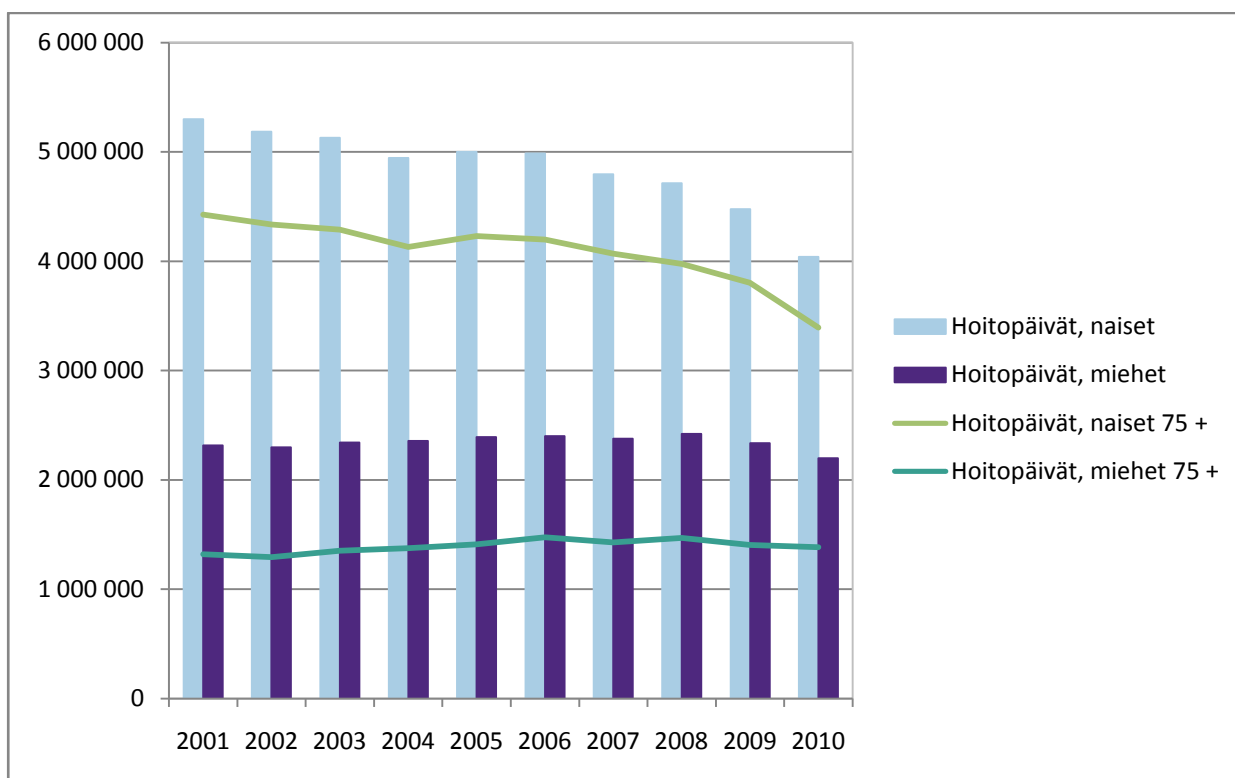

Pitkäaikaishoitopäätös oli vuoden aikana voimassa 14 641 potilaalla. Kun mukaan otetaan yli kolme kuukautta hoidossa olleet, pitkäaikaishoitopäiviä oli vuoden aikana 16 697. Hoitopäiviä heillä oli 3,5 miljoonaa, joka oli 56 prosenttia kaikista hoitopäivistä. Vuodesta 2005 lähtien yli 6 kuukautta hoidossa olleiden potilaiden määrä on laskenut 28 %, hoitopäivien 30 % ja hoitajaksojen 24 %. 3-6 kuukautta hoidossa olleiden määrä on pysynyt ennallaan. (Taulukko 1).

¹ Somaattinen erikoissairaanhoito 2010 (www.thl.fi/tilastot/somaattinenerikoissairaanhoito)

Taulukko 1. Potilaat, hoitopäivät ja -jaksot hoidon keston mukaan 2005–2010.

	Hoitoaika	2005	2006	2007	2008	2009	2010
Potilaat	0- 3 kk	162 186	160 462	161 984	169 069	171 141	171982
	3-6 kk	6 467	6 300	6 110	6 255	6 322	6 286
	6-12 kk	4 489	4 479	4 481	4 265	4 169	3 739
	1-2 vuotta	6 026	6 078	5 973	5 649	5 128	4 337
	3-10 vuotta	3 648	3 634	3 490	3 352	3 139	2 226
	yli 10 vuotta	238	218	210	185	184	109
Hoitopäivät	0- 3 kk	2 622 176	2 628 227	2 638 378	2 688 006	2 690 396	2 729 313
	3-6 kk	730 815	723 088	682 866	715 830	715 819	718 477
	6-12 kk	973 336	965 112	946 560	910 432	887 565	779 140
	1-2 vuotta	1 824 280	1 821 096	1 755 274	1 671 860	1 468 835	1 304 266
	3-10 vuotta	1 128 863	1 129 047	1 053 286	1 038 580	945 773	672 011
	yli 10 vuotta	76 478	66 841	62 967	57 231	56 911	34 347
Hoitojaksot	0- 3 kk	231 550	229 216	229 995	238 904	242 882	243 908
	3-6 kk	4 864	4 732	4 695	4 797	5001	5 114
	6-12 kk	2 398	2 435	2 457	2 400	2471	2 414
	1-2 vuotta	2 004	2 146	2 221	2 115	2037	1 546
	3-10 vuotta	1 043	1 067	1 079	988	1024	766
	yli 10 vuotta	59	64	72	48	52	27

Päivystyksenä hoitoon tuli potilaista 48 prosenttia ja toisesta laitoksesta (sairaalsiirtona) 33 prosenttia. Kotiin jatkohoitoon pääsi 43 prosenttia potilaista (61 632), palveluasumisen piiriin 10 prosenttia (15 536) ja vanhainkotiin tai vastaavaan laitokseen 6 prosenttia (8 205). Muualle laitoshoidon (sairaala, muu terveyskeskus, kehitysvammalaitos, päihdehuollon laitos tai kuntoutuslaitos) siirtyi 19 prosenttia potilaista. Vuoden 2010 aikana terveyskeskusten vuodeosastolla kuoli 18 669 potilasta (13 %).

Vuoden lopun potilaslaskennassa terveyskeskusten vuodeosastoilla oli 16 594 potilasta. Hoidossa olleiden potilaiden määrä on laskenut vuodesta 2008 alkaen selvästi. Samalla epätarkoituksenmukaisessa hoitopaikassa olleiden potilaiden osuus on kasvanut. Eniten on lisääntynyt niiden potilaiden määrä, joiden arvioidaan olevan valvotun palveluasumisen tarpeessa. (Taulukko 2).

Taulukko 2. Vuodeosastolla 31.12.2010 hoidossa olleiden potilaiden arvioitu tarkoituksenmukainen hoitopaikka vuosina 2001–2010.

Arvioitu tarkoituksenmukainen hoitopaikka 31.12.2010:	2001	2002	2003	2004	2005	2006	2007	2008	2009	2010
Terveyskeskus	13 038	13 482	13 791	13 903	14 248	14 230	13 532	14 268	11 756	10 722
Sairaala	1 388	1 888	1 956	1 568	1 418	1 429	1 112	903	1 077	1 244
Vanhainkoti tai vastaava	2 794	2 723	2 821	3 004	3 245	2 997	2 484	2 232	2 843	1 656
Muu laitoshoido*	60	100	106	101	119	127	148	199	194	171
Laitos, tarkentamaton	2 604	908	570	65	55	22	110	63	60	65
Koti	104	109	142	125	172	195	313	232	248	252
Kotihoito	790	1 024	1 032	1 140	1 103	1 000	833	803	837	941
Palveluasuminen*	255	884	910	1 191	1 495
Koti, tarkentamaton	130	171	97	36	29	15	30	17	18	48
Yhteensä epätarkoituksenmukaisessa hoitopaikassa (muu kuin terveyskeskus):	7870 (38%)	6923 (34%)	6724 (33%)	6039 (30%)	6141 (30%)	6040 (30%)	5914 (30%)	5359 (27%)	6468 (35%)	5872 (35%)
Yhteensä hoidossa olleet potilaat:	20 908	20 405	20 515	19 942	20 389	20 270	19 446	19 627	18 224	16 594

* Muu laitoshoido sisältää kehitysvammalaitokset, päihdehuollon laitokset sekä kuntoutuslaitokset. Palveluasuminen sisältää vanhusten, vammaisten sekä muut ympärivuorokautiset tuetut palveluasumisen muodot.

... palveluasuminen on eritelty hoitoilmoituksissa vuodesta 2006 alkaen.

Hoitojaksot ja -päivät hoitoilmoitukseen kirjatun päädiagnoosin mukaan

Terveyskeskusten vuodeosastohoidon päädiagnoosiryhmistä merkittävimmät ovat verenkiertoelinten sairaudet ja psykiatriset sairaudet (Kuvio 3.) Nämä diagnoosiryhmät kuluttavat lähes puolet hoitopäivistä. Hoitopäivien määrä diagnoosiryhmittäin kertoo, mitkä sairaudet kuormittavat kuntien vuodeosastoja eniten. Kaikissa diagnoosiryhmissä on nähtävillä hoitopäivien vähenemistä ja hoitojaksojen keskimääräisen pituuden lyhenemistä, mutta psykiatristen hoitopäivien määrä on laskenut viime vuosina eniten. Psykiatriassa korostuvat silti edelleen pitkät hoitojaksot. Psykiatrian keskimääräinen hoitojakson pituus oli 53 päivää ja näistä muistisairailta keskimäärin 99 päivää. Verenkiertoelinten sairauksissa keskimääräinen hoitojakson pituus oli 34 päivää.

Kuvio 3. Hoitopäivien määrät diagnoosiryhmittäin vuosina 2007-2010.

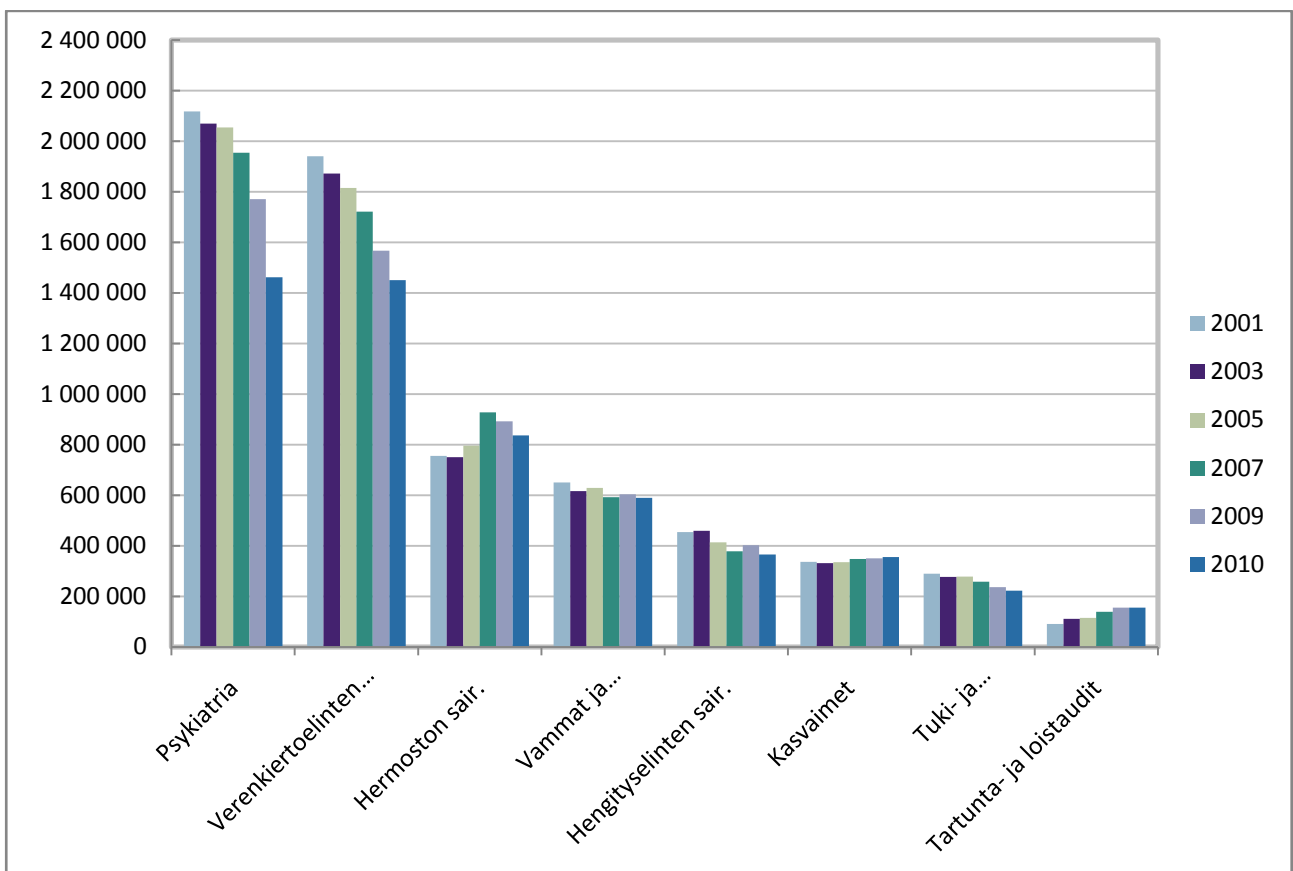

Hoitojaksoina mitattuna verenkiertoelinten sairaudet olivat ylivoimaisesti suurin ryhmä. (Kuvio 4). Psykiatrian hoitojaksoja oli lähes 27 000 ja hengityselinten sairauksien sekä vammojen hoitojaksoja oli noin 25 000 vuonna 2010. Psykiatriset hoitojaksot ovat kaikkein pisimpiä ja potilaiden keski-ikä on alhaisin (70 vuotta).

Psykiatrian hoitojaksoista 41 prosenttia (11 010) ja hoitopäivistä 78 prosenttia (1 144 712) liittyi dementiadiagnooseihin. Lisäksi hermoston sairauksien yhteydessä on ilmoitettu Alzheimerin tautia 5 500 hoitojaksoa ja näihin 541 930 hoitopäivää.

Kuvio 4. Hoitojaksojen määrät diagnoosiryhmittäin 2007–2010.

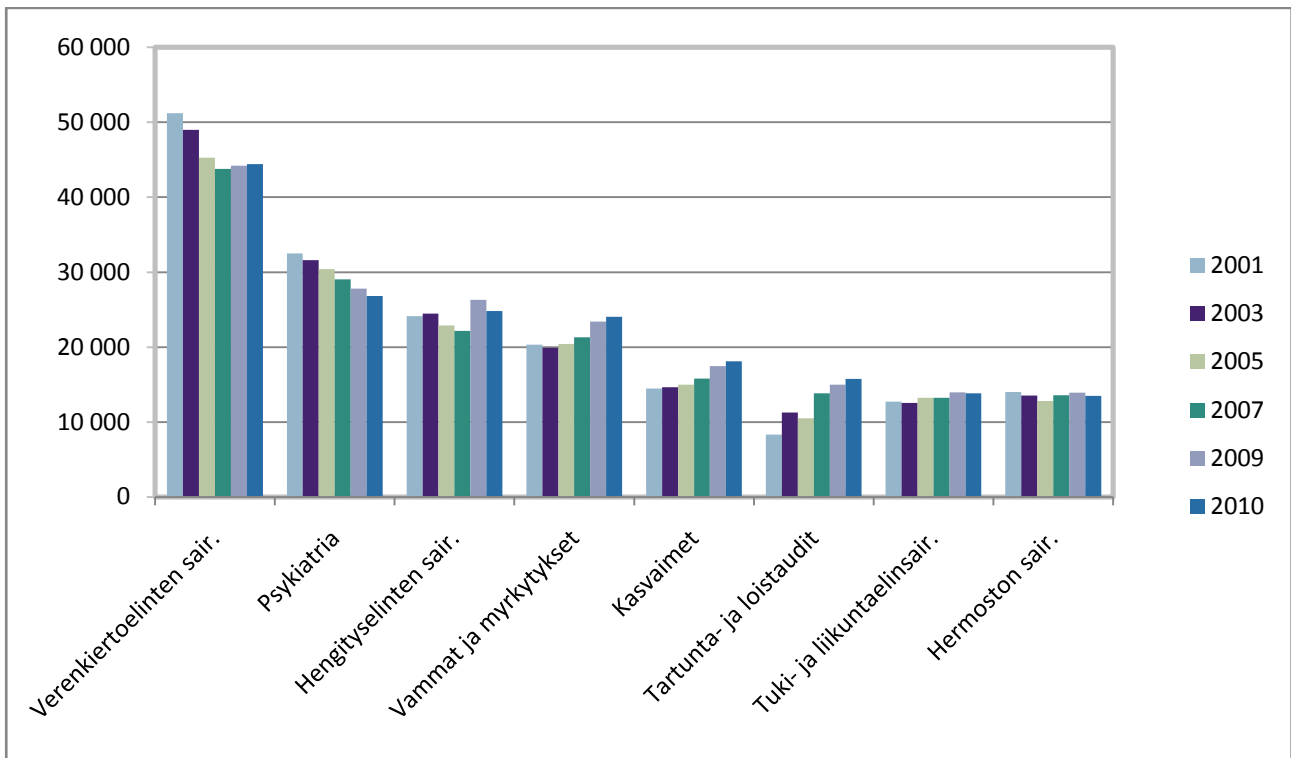

Verenkiertoelinten sairauksissa sydämen vajaatoiminnan hoitojaksot ovat lisääntyneet vuodesta 2009 lähtien 7 prosenttia ja vuodesta 2001 lähtien 40 prosenttia. Samalla ajanjaksolla iskeemisten sydänsairauksien, akuutin sydäninfarktin, aivoverisuonten sairauksien sekä muiden verisuonisairauksien hoitojaksot ovat vähentyneet selvästi. Osittain tässä voi heijastua hoitokäytäntöjen ja erikoissairaanhoidon ja perusterveydenhuollon välisen työnjaon muutokset.

Diabeteksen hoitojaksot ovat vähentyneet 2000-luvulla puoleen, samoin hoitopäivien määrä.

Alueellinen vertailu

Terveyskeskusten perusterveydenhuollon vuodeosastohoidon tilasto ei sisällä erikoissairaanhoidon sairaaloiden tietoja eikä tietoa vanhainkotien ja tehostetun asumispalvelun asiakkaita. Tämä vaikeuttaa kuntien ja alueiden vertailua keskenään. Joissakin kunnissa aluesairaalatasolla erikoissairaanhoidossa voidaan hoitaa potilaita, jotka toisessa kunnassa olisivat oman kunnan terveyskeskuksen sairaaloissa. Myös erot yksityisessä palvelutarjonnassa voivat selittää eroja. Alueellisessa vertailussa sairaanhoitopiiri ja kunta määräytyvät potilaan asuinkunnan mukaan.

Vuodeosastohoidossa olleiden potilaiden osuus väestöstä koko maassa oli 28 potilasta 1000 asukasta kohden. Aluekohtaiset vaihtelut olivat suuret (Taulukko 1). Potilaiden osuus alueen väestöstä oli suurin Etelä-Pohjanmaan sairaanhoitopiirin alueella (49/1000 asukasta). Alimmillaan potilaiden osuus oli Ahvenanmaalla (7/1000 asukasta).

75 vuotta täyttäneiden kohdalla erot ovat pienemmät, mutta edelleen selvästi nähtävillä. Etelä-Pohjanmaalla on eniten hoitojaksoja tuhanta asukasta kohden myös iäkkäämmässä väestön osassa. Hoitopäiviin suhteutettuna alueiden järjestys muuttuu. Eniten hoitopäiviä tuhanta asukasta

kohden koko väestössä ja myös 75 vuotta täyttäneillä oli Pohjois-Karjalan alueella. Erot kuvastanevat paitsi alueen hoitokäytäntöjä ja sairastavuutta, myös terveydenhuoltojärjestelmän rakennetta ja työnjakoa. Etelä-Pohjanmaalla on puolestaan väestöön suhteutettuja somaattisen erikoissairaanhoidon hoitajaksoja ja hoitopäiviä muuta maata vähemmän².

Taulukko 3. Hoitajakset, -päivät ja potilaat tuhatta asukasta kohden sairaanhoitopiireittäin

POTILAAN SAIRAANHOITOPIIRI	Hoitajakset /1000 asukasta	Hoitopäivät /1000 asukasta	Potilaat /1000 asukasta	Hoitajakset /1000 asukasta	Hoitopäivät /1000 asukasta	Potilaat /1000 asukasta
	Kaikki ikäryhmät yhteensä			Yli 75-vuotiaat		
Etelä-Pohjanmaan shp	93	1 745	49	318	13 965	646
Lapin shp	88	1 816	48	305	15 801	585
Keski-Suomen shp	80	1 447	45	311	12 952	581
Pohjois-Karjalan shp	78	2 129	46	295	17 875	514
Keski-Pohjanmaan shp	73	1 191	40	291	10 094	542
Pohjois-Savon shp	73	1 543	40	261	12 529	489
Satakunnan shp	63	1 349	38	254	10 331	429
Kainuun shp	61	1 344	37	235	10 158	405
Pohj-Pohjanmaan shp	55	846	30	261	9 407	498
Etelä-Savon shp	53	1 431	32	193	10 248	325
Länsi-Pohjan shp	53	1 674	33	242	15 213	396
Koko maa	47	1 163	28	220	11 077	377
Pirkanmaan shp	44	1 171	27	214	10 799	365
Vaasan shp	44	1 535	25	209	14 084	369
Päijät-Hämeen shp	40	1 857	28	217	16 984	304
Varsinais-Suomen shp	36	1 074	23	181	9 769	273
Itä-Savon shp	34	1 968	27	172	13 714	209
HUS	32	701	20	188	8 350	323
Etelä-Karjalan shp	29	1 592	22	149	12 546	197
Kanta-Hämeen shp	26	939	19	151	8 144	206
Kymenlaakson shp	18	928	15	109	7 454	125
Ahvenanmaa-Åland	7	894	7	65	7 772	68

Terveyskeskusten perusterveydenhuollon vuodeosastohoidon aineistot, käsitteet ja määrittelyt

Terveyden ja hyvinvoinnin laitos kerää vuosittain terveydenhuollon palveluntuottajilta hoitoilmoitukset (HILMO) päättyneistä hoitajaksoista kaikista vuodeosastoilta poistetuista potilaista sekä päiväkirurgian potilaista. Lisäksi vuoden viimeisenä päivänä sairaalassa olevista potilaista tehdään potilaslaskenta. HILMO-tiedot kerätään kaikista kuntien, kuntayhtymien ja valtion sairaaloista sekä yksityissairaaloista. Tiedot kuvaavat potilaan tulo-, hoito- ja poistumistietoja.

Terveyskeskusten vuodeosastohoidon tilastoraportti kuvaa terveyskeskusten perusterveydenhuollon (PTH) vuodeosastokäyttöä Suomessa. Siihen on poimittu terveyskeskusten yleislääketieteen (98) erikoisalan hoitoilmoitukset.

Taulukko-osa koostuu seuraavista aihealueista: Vuodeosastohoidon käytön tilasto koko maan tasolla käsittää päädiagnoositilastot ja perustietoja muilla luokitteluilla. Potilaan kotikunnan mukainen vuodeosastokäytön tilasto esitetään sairaanhoitopiireittäin järjestettynä.

² Somaattinen Erikoissairaanhoido 2010 (www.thl.fi/tilastot/somaattinenerikoissairaanhoido)

Aikasarjatarkasteluissa esitetään vuodeosastokäytön tietoja päädiagnooseittain ja palvelut tuottaneiden terveyskeskusten mukaan.

1. Päädiagnoosi- ja perustiedot sekä sairaanhoitopiiri- ja kuntatilastot

Vuodeosastohoidon käyttötilasto koko maan tasolla koostuu päädiagnoositilastosta ja perustilastoista iän, sukupuolen, hoitoajan pituuden, saapumistavan, tulopaikan, lähettäjän, hoitoon tulon pääsyyn, hoitoisuuden, pitkäaikaispäätöksen, jatkohoitokoodin ja tarkoituksenmukaisen hoitopaikan 31.12. mukaan.

Sivulla 13 on ensimmäisenä taulukkona kaikki potilaat sairaanhoitopiireittäin ja toisena taulukkona 75 vuotta täyttäneiden ikäryhmä sairaanhoitopiireittäin. Sivulta 14 alkaa kuntatilasto sairaanhoitopiireittäin järjestettynä.

2. Aikasarjat 2001–2010

Ensimmäisessä aikasarjat -osassa tarkastellaan vuodeosastokäyttöä vuosina 2001–2010 ensin kaikille potilaille yhteensä, miehille, naisille ja 75 vuotiaiden ikäryhmälle, sivu 22. Diagnoosi-aikasarjoissa 2001–2010 otetaan esille tautiluokituksen ICD-10 tautipääluokkia.

Kolmantena osana on vuodeosastokäyttöä vuosina 2001–2010 tarkasteleva terveyskeskuksittainen aikasarja. Tässä terveyskeskukset on järjestetty sairaanhoitopiireittäin.

Liitetaulukkoissa sarakkeittain esitetään rekisterivuoden hoitajaksoista sekä vuoden lopun potilaslaskennasta tietoja seuraavasti:

Potilassarakkeessa on laskettu potilaiden lukumääriä. Kuhunkin lukuun potilas on laskettu vain yhden kerran, vaikka hänellä olisi useita samanlaisia hoitajaksoja. Lukuun on laskettu mukaan sekä päättyneiden hoitajaksojen potilaat että vuoden lopussa osastoilla olleet potilaat.

Muutossarakkeissa on laskettu prosentuaalinen muutos edellisestä vuodesta.

Miesten osuus on miespotilaiden prosentuaalinen osuus kaikista potilaista.

Potilaiden, hoitopäivien ja hoitajaksojen määrä / 1000 asukasta on niiden määrä 1000 asukasta kohden.

Ikä on potilaiden iän keskiarvo. Ikä on laskettu hoitajakson päättyessä / laskentapäivälle 31.12.

Hoitopäivien määrä on tilastovuoteen (kalenterivuoteen) kuuluvien hoitopäivien määrä. Vuoden aikana päättyneistä hoitajaksoista otetaan huomioon vain hoitopäivät vuoden ensimmäisestä päivästä alkaen. Samoin vuoden lopussa 31.12. sisälle jäävien potilaiden osalta otetaan huomioon hoitopäivät vain tilastovuoden osalta eli suurin mahdollinen hoitopäivien määrä on 365. Hoitopäivät ovat ns. nettohoitopäiviä eli lähtöpäiviä ei lasketa niihin mukaan.

Miesten osuus on miespotilaiden hoitopäivien prosentuaalinen osuus kaikista hoitopäivistä.

Hoitojaksot on tilastovuonna päättyneiden hoitajaksojen määrä.

Hoitajaksojen keskimääräinen pituus on laskettu summaamalla ensin päättyneiden hoitajaksojen sisältämät hoitopäivät ja jakamalla ne sitten näiden hoitajaksojen lukumäärällä. Päättyneiden hoitajaksojen hoitopäiviin otetaan mukaan hoitopäivät hoitajakson alkupäivästä lähtien, vaikka se olisi alkanut ennen tilastovuotta. Tätä aina jonkin verran kalenterivuoden hoitopäivien määrästä poikkeavaa lukua ei esitetä tilastossa.

Pitkäaikaishoidon osuus on sellaisten hoitopäivien prosentuaalinen osuus kaikista hoitopäivistä (sarake 5), joissa hoitoilmoitukseen on merkitty pitkäaikaishoidon päätös (K) tai joiden pituus on ollut yli 90 hoitopäivää.

Potilaiden lukumäärä 31.12. on potilaslaskennassa mukana olleiden potilaiden lukumäärä.

Kuolemaan päätyneiden hoitojaksojen lukumäärä on sellaisten hoitojaksojen lukumäärä, joissa hoitoilmoitukseen on merkitty jatkohoidon koodiksi 3 Kuollut.

Ikäryhmä- ja sukupuolitalastoissa jakajana käytetään vastaavan väestöryhmän keskiikäkilukua.

Liitetaulukoiden sisällysluettelo

OSA I : Terveyskeskusten vuodeosastohoidon käyttö, 2010

sivu

Päädiagnoositilasto	1–9
Erikoisalat	10
Ikä, neljä ikäryhmää	10
Ikä, 5-vuotisikäryhmitys	10
Sukupuoli	10
Hoitoaika	10
Saapumistapa	10
Mistä tuli	11
Lähettäjä	11
Hoitoon tulon pääsyy	11
Hoitoisuus	12
Pitkäaikaishoidon päätös	12
Jatkohoito	12
Tarkoituksenmukainen hoitopaikka 31.12.2011	12
Potilaan sairaanhoitopiiri	13
Ikäryhmä yli 75 vuotta, sairaanhoitopiireittäin	13
Kuntatilastot sairaanhoitopiireittäin	14–21

OSA II: Terveyskeskusten vuodeosastohoito 2001–2010

Yhteensä	22
Miehet	22
Naiset	22
Ikäryhmä 75+	22
Päädiagnoosi tautipääryhmittäin	23–28
Terveyskeskusvuodeosastot shp-alueittain	29–67

	%			Ikä Ålder	%			Pitkääik. Långvård				31.12.2010	
	Potilaita + Patienter + Patients	Mieh Men	%		Hoitopäiviä + Vård dagar + Hosp.days	Mieh Men	%		Hoitajaksot + Vårdperioder + Discharges	Kesto Längd	%	Potilaita + Patienter + Patients	%
1	2	3	4	5	6	7	8	9	10	11	12	13	14
G50 Kolmoishermon sairaudet	40	11	18	75	606	5	8	33	52	-13	12	2	100
G51 Kasvohermon sairaudet	33	3	36	74	177	-70	44	0	33	10	5	1	-50
G53 Muun sair.aih.aivohermosa	34	6	24	79	1027	35	10	36	42	14	16	1	-50
G56 Yläraajan yhden hermon sa	81	4	40	72	622	-15	44	0	91	3	7	4	-
G57 Alaraajan yhden hermon sa	25	-40	52	72	945	14	62	57	29	-46	30	2	-
G60-G64 Moniherm./muu äär.herm.	207	-6	56	66	8607	-6	55	50	269	3	29	20	-20
G61 Tulehduksell.polyneuropat	47	-4	62	66	2750	9	52	65	60	-5	40	8	0
G62 Muut monihermosairaudet	114	-7	56	68	4644	-7	55	50	134	-4	33	10	-23
G63 Muihin sair.liitt.polyneu	35	3	49	59	477	-49	47	0	51	59	9	1	-75
G70-G73 Hermo-lihasliitt./lihast	342	-7	54	71	6882	-12	54	33	381	-7	16	16	0
G71 Primaariset lihassairaude	27	4	44	65	698	-44	34	37	47	24	11	3	200
G72 Muut lihassairaudet	300	-6	56	72	5856	0	57	33	317	-5	16	12	-14
G80-G83 CP ja muut halvausoirey	207	-13	57	68	18800	-12	62	87	216	-19	88	48	-16
G81 Toispuolihalvaus	60	-34	52	75	7439	-3	52	92	59	-31	154	19	-14
G82 Para- ja tetrapareesit	91	2	62	68	6692	-26	75	84	89	-7	43	20	-13
G83 Muut halvausoireyhtymät	33	10	45	69	1051	-25	15	64	40	25	81	1	-75
G90-G99 Muut hermostosairaudet	450	-9	51	69	34650	-26	55	76	560	0	55	88	-20
G90 Autonom. hermoston sairau	33	-23	52	72	2480	-13	45	76	39	0	100	5	-58
G91 Vesipäisyys	208	-12	48	72	13245	-31	54	69	268	-3	37	36	-27
G93 Muut aivosairaudet	122	-8	59	63	13629	-30	61	86	135	2	96	35	-19
G95 Muut selkäydinsairaudet	36	29	44	70	2444	-15	52	64	56	30	37	4	33
G99 Muihin sair.liitt.hermost	33	-18	52	66	1447	-18	46	58	42	-16	36	3	200
SILMÄTAUDIT	396	1	34	78	8611	1	28	57	420	1	14	25	19
H00-H06 Luom./kyynelel./silmäku	38	65	26	78	367	-23	38	0	40	67	9	1	-50
H15-H22 Sclera/cornea/iris sair	44	-8	30	72	823	-39	33	45	48	-2	18	3	-25
H25-H28 Mykiön sairaudet	165	11	33	80	1485	33	58	25	177	7	6	3	200
H25 Vanhuudenkaihi	139	16	33	80	1313	69	60	28	145	9	6	3	200
H26 Muut kaihet	25	-14	36	76	146	-55	37	0	29	-6	5	0	-
H30-H36 Suonikalvon/verkkokalvo	65	20	29	78	2494	39	16	64	64	21	20	9	50
H35 Muut verkkokalvosairaudet	33	74	12	81	1814	42	5	80	28	65	21	7	40
H40-H42 Glaukooma	47	47	38	80	2293	91	18	75	48	55	30	6	100
H40 Glaukooma	47	47	38	80	2293	91	18	75	48	55	30	6	100
H53-H54 Näköhäiriöt ja sokeus	22	-44	45	77	625	-63	10	78	20	-49	16	2	-50
KORVATAUDIT	806	9	27	75	5996	-0	25	36	852	7	5	21	24
H60-H62 Ulkokorvan sairaudet	59	31	46	63	372	56	56	0	65	44	6	2	100
H65-H75 Välikorvan ja kartiolis	36	38	33	66	461	-19	57	50	37	37	6	1	-50
H80-H83 Sisäkorvan sairaudet	683	7	24	76	4607	3	19	34	718	5	5	17	31
H81 Korvan tasapainoelimen hä	679	8	24	76	4581	4	19	34	713	5	5	17	31
H90-H95 Muut korvasairaudet	30	-6	47	79	556	-27	26	58	32	-24	7	1	0
VERENKIERTOELINTEN SAIRAUDET	34767	-0	40	80	1450357	-7	36	64	44408	0	34	3852	-7
I10-I15 Verenpainesairaudet	3063	-1	24	81	79380	-1	22	63	3309	1	22	190	10
I10 Essentiaalinen verenpaine	2673	0	24	80	66974	-0	21	63	2890	3	19	164	12
I11 Verenpainetaudin aih.sydä	324	-9	25	84	10589	-6	26	66	328	-12	43	22	0
I15 Sekundaar.korkea verenpai	40	14	20	78	646	-1	20	42	39	11	40	2	0
I20-I25 Iskeemiset sydänsairaud	6768	-2	41	82	189142	-8	32	59	7864	-1	28	455	4
I20 Angina pectoris	1220	-6	45	79	17021	6	34	51	1336	-8	12	53	36
I21 Sydäninfarkti	2298	-0	41	82	40180	-14	35	39	2446	-1	18	113	7
I22 Uusiva sydäninfarkti	75	-21	40	84	1982	44	27	60	78	-23	47	5	67
I24 Muut ak.isk sydänsairaude	38	-5	42	81	892	-5	20	67	42	0	35	0	-
I25 Kroon.iskeeminen sydänsai	3482	-2	40	83	128604	-9	32	67	3959	2	39	283	-1
I26-I28 Keuhkosydänsair.& keuhk	735	2	35	77	13954	4	31	34	797	2	17	40	33
I26 Keuhkoveritulppa	686	0	35	77	13218	6	30	35	744	1	17	37	32
I27 Muut keuhkoper.sydänsaira	45	29	38	76	704	-14	52	20	49	20	14	3	50
I30-I52 Muut sydänsairaudet	12305	3	37	81	255451	2	29	43	15739	4	17	687	1
I33 Ak/subak endokardiitti	52	-15	69	60	1031	-7	64	0	68	-27	15	1	-75
I34 Hiippaläppäviat	71	-4	37	78	1157	-29	51	31	75	-7	16	3	200
I35 Aorttaläpän viat	303	-2	34	81	7125	-3	32	46	340	-5	17	18	50
I42 Sydänlihassairaus	187	3	69	72	3534	0	71	30	238	18	12	9	13
I44 A-V-katkos/vas.haarakatko	205	18	46	81	2805	-19	32	39	211	13	10	9	29
I45 Muut impulssinjohtumishäi	43	16	40	82	594	145	30	30	45	22	10	2	100
I46 Sydämenpysähdys	107	5	65	73	4466	-10	75	66	105	-7	40	11	0
I47 Kohtauksitt.tiheälyöntisy	167	-2	41	75	1282	-25	52	29	177	-12	5	3	-40
I48 Eteisvärinä tai eteislepa	4132	2	37	79	56614	5	27	46	4808	2	12	151	14
I49 Muut sydämen rytmihäiriöt	494	-7	31	77	6153	4	24	49	555	-6	11	12	-29
I50 Sydämen vajaatoiminta	7016	5	36	83	168742	3	28	42	9015	7	20	464	-2
I51 Komplik/epätäyd.määr.sydä	27	13	56	63	716	169	27	84	26	-7	85	1	0
I60-I69 Aivoverisuonien sairaud	10029	-3	45	77	773695	-11	40	76	11300	-2	68	2078	-15
I60 Lukinkalvonalainen verenv	319	0	39	65	21859	-15	40	64	411	9	58	62	-25

	%				%							31.12.2010	
	Potilaita + Patienter - Patients	Mieh Men % Male	Ikä Ålder Age	Hoitopäiviä + Vård dagar Hosp.days	Mieh Men % Male	Pitkääik. Långvård Permanent	Hoitajaksot + Vårdperioder - Discharges	Kesto Längd % Durat	Potilaita + Patienter - Patients	%			
1	2	3	4	5	6	7	8	9	10	11	12	13	14
S79 Lonkan/reiden vammat,muu/	99	62	21	82	923	39	27	0	97	62	10	4	33
S80-S89 Polven ja säären vammat	2481	3	29	73	66871	1	26	25	2683	-2	24	198	6
S80 Polven/säären pinnall.vam	387	13	18	79	4804	42	13	16	408	14	11	15	36
S81 Polven ja/tai säären haav	193	25	19	76	3475	20	11	16	223	15	16	10	67
S82 Polven ja/tai säären murt	1723	-1	32	71	55105	-1	27	26	1832	-8	29	164	3
S83 Polven luxatio/distors/di	89	-4	27	73	1080	-12	17	9	97	2	11	0	-
S86 Polven/säären lihas/jänne	36	3	64	73	598	-31	60	0	38	-10	16	1	-50
S89 Polven/säären vammat,muu/	67	31	36	74	918	-10	37	28	68	33	12	2	-33
S90-S99 Nilkan/jalkater. vamm.	456	10	37	72	7230	18	30	17	471	8	14	27	80
S90 Nilkan/jalkaterän pinn.va	47	52	28	78	458	26	16	0	47	42	10	2	-
S91 Nilkan/jalkaterän alueen	82	8	49	73	1036	39	55	1	87	4	10	6	500
S92 Jalkaterän murtumat	177	1	38	70	3820	13	28	17	182	-1	19	14	75
S93 Nilkan/jalkater.luxat/dis	122	4	31	73	1109	14	26	17	124	4	9	3	-40
T00-T07 Useiden kehonosien vamm	45	-18	40	72	554	48	18	17	44	-15	10	3	-25
T00 Us.kehonos.pinnall.vammat	35	-24	37	73	325	25	9	0	34	-21	10	1	-67
T08-T14 Vamma NAS	60	-3	42	73	792	42	44	33	61	-6	12	2	0
T14 Ei määr.kehonosan vamma	40	-13	45	75	453	74	57	25	41	-15	11	1	0
T20-T32 Palovammat ja syöpymät	207	14	61	64	3988	8	50	25	238	13	16	9	-18
T21 Vartalon palovammat/syöpy	49	17	57	65	1181	70	48	37	54	38	28	1	-80
T24 Lonkka/reisi/sääri palov/	37	9	51	67	579	-15	55	0	36	-12	17	2	-
T33-T35 Paleltumavammat	80	135	71	59	1831	137	80	22	86	139	17	11	120
T33 Pinnallinen paleltumavamm	45	114	71	59	604	56	67	0	44	110	13	4	33
T36-T50 Lääkkeiden/biol.ain. my	324	-7	43	57	1460	-22	40	0	334	-8	5	1	-50
T36 Lääkkeen aiheuttama myrkk	309	-3	42	57	1413	-21	40	0	319	-3	5	1	-50
T51-T65 Ei-lääket. ain. myrkk.	96	-7	63	57	283	-45	71	0	96	-9	3	0	-
T58 Hiilimonoksidin myrkytys	35	-15	46	63	141	-53	67	0	35	-13	4	0	-
T63 Myrkyll.eläinten aih.myrk	25	-19	60	55	42	-52	57	0	25	-26	2	0	-
T66-T78 Muut ulk. syiden vaik.	231	28	45	65	1598	44	49	27	243	36	8	5	67
T67 Lämmön ja valon vaikutuks	59	228	39	79	362	546	31	27	62	244	4	1	-
T68 Hypotermia	56	44	63	71	492	73	49	0	54	42	8	4	300
T74 Pahoinpitelyoireyhtymät	37	-5	62	49	107	-20	54	0	38	-5	3	0	-
T78 Muut epäedulliset vaikutu	68	10	26	57	252	75	10	0	78	26	3	0	-
T79-T79 Vamman varhaiset kompli	56	-5	59	63	1228	43	47	29	61	0	18	3	50
T79 Eräät ulk.väkivallan varh	56	-5	59	63	1228	43	47	29	61	0	18	3	50
T80-T88 Muu Lääket. hoidon komp	1374	4	41	72	35286	-4	37	21	1836	2	19	94	-5
T81 Muut toimenpit.komplikaat	510	-0	49	68	9721	-14	47	15	675	-4	14	25	-11
T84 Ortop.implanttt/siirt.komp	768	5	35	74	24323	4	32	24	1039	9	24	64	-7
T88 Muut hoidon komplikaatiot	63	7	32	78	418	-43	46	2	62	-14	7	2	100
T90-T98 Ulk. syiden seur.myöh.v	137	-6	61	68	13033	-8	60	86	143	-7	50	39	5
T90 Pään vammojen myöhäisvaik	52	-32	85	59	6647	-34	76	93	46	-28	70	18	-31
T93 Alaraajavammojen myöhäisv	43	10	26	78	3042	71	12	80	34	-15	72	10	100
MUITA TEKIJÖITÄ	5193	-5	44	78	100597	-15	45	20	10942	-8	9	200	-22
Z00-Z13 Yht.otto tutkimuksia va	1176	9	39	76	4121	-4	44	11	1265	8	4	6	0
Z00 Terveen henk.yleistarkast	128	9	42	75	631	27	39	0	144	7	4	0	-
Z01 Muut terveen erityistutki	594	27	35	77	1288	42	35	0	629	28	2	0	-
Z03 Epäilt.sairauks.tarkk/ arv	310	3	45	74	1672	-11	54	22	344	6	6	5	-17
Z04 Tarkastus/tarkkailu,muu s	109	-35	40	76	437	-42	33	13	111	-40	5	0	-
Z20-Z29 Tartuntat. mahd. tervey	27	-56	33	79	2134	-72	28	92	24	-50	58	5	-74
Z40-Z54 Yht.otto erit.tp:n/ter.	1283	-7	41	77	16450	-2	40	21	1842	-12	9	30	20
Z50 Kuntoutushoito	504	-13	45	77	8349	-17	48	10	925	-13	9	13	18
Z51 Muut lääketieteellinen ho	525	3	34	78	1935	11	28	27	582	4	3	7	133
Z54 Toipumisaika	202	-6	40	75	4797	26	36	37	231	-5	21	7	-13
Z55-Z65 Sosioekon/psykosos terv	483	-14	41	77	10949	-13	37	44	812	1	10	23	-52
Z59 Asumisen/taloudell.seikk.	127	-5	49	72	2051	-36	51	34	159	21	13	5	-62
Z60 Sosiaal.ympärist.liitt.on	285	-10	38	79	7472	-1	32	45	546	3	9	16	-41
Z63 Muut prim.tukiryhmän onge	42	-41	33	67	1098	0	50	73	69	-18	10	2	-33
Z70-Z76 Muu yht.otto terv.palv.	2258	-9	50	78	65304	-13	48	14	6853	-10	9	130	-18
Z72 Elämäntapoihin liitt.onge	121	-1	63	53	723	7	35	47	128	-3	7	1	0
Z73 Elämäntilant.hallintaonge	32	3	25	74	222	-41	18	22	35	13	12	0	-
Z74 Ongelmat:riippuvuus hoita	158	12	53	78	3349	16	39	39	323	52	9	10	-17
Z75 Terveyspalveluihin liitt.	1945	-10	49	79	60853	-14	48	13	6348	-11	9	118	-18
Z80-Z99 Anamneesiin liitt. terv	123	24	50	72	1637	-2	51	14	144	25	11	6	200
Z95 Aikais.asenn.syd.veris-is	33	22	61	75	322	-46	80	25	38	27	8	1	0
EI TIETOA - VIRH. KOODI	39	-47	36	80	1916	-37	8	81	24	-48	7	15	-48

	% Potilaita + Patienter - Patients			Ikä Ålder Age	% Hoitopäiviä + Vård dagar Hosp.days			Pitkääik. Långvård Permanent	% Hoitojaksot + Vårdperioder - Discharges			31.12.2010 Potilaita + Patienter - Patients		
	1	2	3		4	5	6		7	8	9	10	11	12
E R I K O I S A L A - S P E C I A L I T E T														
98 YLEISLÄÄKETIEDE	151129	-1	41	76	6237552	-8	35	59	253775	0	25	16594	-9	
I K Ä - Å L D E R														
Yhteensä	151129	-1	41	76	6237552	-8	35	59	253775	0	25	16594	-9	
0-14 v	54	-27	57	10	108	-22	38	0	75	-17	1	0	-	
15-64 v	31266	-4	61	53	626805	-9	62	43	48538	-4	13	1590	-13	
65-74 v	25745	-2	51	70	833158	-10	52	50	42476	-3	18	2273	-7	
75+ v	94802	0	32	84	4777480	-8	29	63	162686	2	30	12731	-9	
I K Ä - Å L D E R														
0-4 v	13	8	77	2	13	-24	77	0	13	0	1	0	-	
5-9 v	9	-40	78	6	18	-14	56	0	15	-12	1	0	-	
10-14 v	32	-33	44	13	77	-23	27	0	47	-22	2	0	-	
15-19 v	449	-17	46	18	2106	-25	61	0	514	-19	4	11	120	
20-24 v	727	-3	47	22	4645	-7	61	23	954	6	5	13	86	
25-29 v	947	6	53	27	10329	17	62	40	1303	11	9	27	4	
30-34 v	1117	-1	57	32	8721	-24	65	26	1495	-2	7	16	-50	
35-39 v	1332	-2	62	37	16702	16	69	40	1929	1	7	41	11	
40-44 v	2136	-9	64	42	27489	-20	69	42	3139	-11	9	58	-38	
45-49 v	3314	-7	64	47	55052	-8	67	41	5084	-10	10	139	-9	
50-54 v	4752	-6	64	52	84137	-11	61	38	7243	-7	13	221	-8	
55-59 v	6810	-6	62	57	148330	-15	63	44	10542	-8	14	359	-22	
60-64 v	10184	1	59	62	269294	-4	60	46	16335	2	16	705	-10	
65-69 v	10224	-2	55	67	303822	-8	55	48	16484	-3	17	873	-1	
70-74 v	15776	-3	48	72	529336	-11	50	51	25992	-4	19	1400	-10	
75-79 v	23331	-3	43	77	916087	-10	44	55	39228	-1	22	2494	-9	
80-84 v	31694	0	35	82	1418205	-8	35	59	53619	2	26	3865	-8	
85- v	41629	2	25	89	2443190	-8	20	67	69839	5	38	6372	-9	
S U K U P U O L I - K Ö N														
Miehet	62470	-1	100	72	2197696	-6	100	53	108868	0	20	5930	-5	
Naiset	88659	-1	-	79	4039858	-10	-	62	144907	0	28	10664	-11	
H O I T O A I K A - V Å R D T I D														
1-9 pv	104890	0	44	74	666684	1	44	2	165953	0	4	3863	4	
10-29 pv	46242	0	39	78	955884	0	40	4	57110	0	16	2839	-1	
30-90 pv	20850	2	39	79	1106745	2	39	11	20845	2	50	2712	2	
91-179 pv	6286	-1	37	80	718477	-0	37	100	5114	2	124	1422	-13	
180-364 pv	3739	-11	35	81	779140	-13	35	100	2414	-2	248	1412	-25	
1-2 vuotta	4337	-16	30	82	1304266	-12	30	100	1546	-24	626	2803	-11	
3-10 vuotta	2226	-30	23	84	672011	-30	23	100	766	-25	1751	1461	-33	
yli 10 vuotta	109	-42	38	78	34347	-41	37	100	27	-48	4863	82	-39	
S A A P U M I S T A P A - A N K O M S T S Ä T T														
1 Päivystys	90875	-1	41	76	1601146	-4	34	38	130240	1	13	4369	-3	
2 Hoidonvaraus	26212	-4	42	76	1150583	-25	36	67	41393	-2	28	2942	-27	
3 Siirto poliklinikalta	1478	-16	42	75	21963	-21	33	50	1547	-18	19	56	-14	
4 Erikoislasiirto	2697	-9	35	80	290667	-12	26	89	2116	-11	145	749	-13	
5 Sairaalasiiirto	62049	1	42	76	2796048	-1	37	61	72516	2	38	7569	-2	
9 Muu tapa	5647	-3	40	75	377146	-9	33	86	5963	-4	64	909	-17	

1	%			5	%			9	%			31.12.2010	
	Potilaita + Patienter - Patients	Mieh Men % Male	Ikä Ålder Age		Hoitopäiviä + Vård dagar Hosp.days	Mieh Men % Male	Pitkääik. Långvård Permanent		Hoitajaksot + Vårdperioder - Discharges	Kesto Längd % Durat	Potilaita + Patienter - Patients	%	
2	3	4	5	6	7	8	9	10	11	12	13	14	
M I S T Ä T U L I - V A R I F R Å N K O M													
YHTEENSÄ	151129	-1	41	76	6237552	-8	35	59	253775	0	25	16594	-9
1 LAITOS	86148	1	41	76	4297560	-8	35	66	106584	3	41	11329	-9
11 Sairaala	60833	1	42	76	2482332	-6	37	58	71370	2	35	6967	-5
12 Terveyskeskus	17683	-9	38	78	1001005	-19	31	78	18451	-8	56	2448	-23
13 Vanhainkoti,vastaava	4100	-14	33	84	294399	-22	25	93	3909	-16	75	749	-18
14 Kehitysvammalaitos	149	-22	54	53	4221	-53	69	78	178	-5	80	10	-60
15 Päihdehuollon laitos	302	66	81	52	3041	11	86	29	342	84	8	5	-38
16 Kuntoutuslaitos	514	-11	61	76	37095	-11	57	80	469	-7	74	92	-15
18 Muu laitoshoido	570	-18	37	78	66103	-1	31	96	465	-15	70	124	-32
2 KOTI	92212	-2	41	75	1939993	-9	36	43	147191	-2	13	5265	-8
21 Kotihoito	33069	7	35	80	842113	-4	31	43	51550	8	18	2245	-6
22 Koti	40152	3	48	70	413602	2	47	24	53927	4	8	1059	4
23 Vanhusten ymp.vrk palv.as.	8087	-8	32	84	279127	-11	29	70	9749	-6	23	947	4
24 Keh.vamm. autettu asuminen	298	-6	53	55	2779	-28	53	21	402	-10	8	6	0
27 Muu ymp.vrk palveluasumine	2126	-47	45	74	50165	-50	40	63	2481	-44	20	129	-54
L Ä H E T T Ä J Ä - S Ä N D A R E													
1 Terveyskeskus	88204	-2	41	76	2685504	-8	34	59	133223	-1	21	6799	-12
2 Muu sairaala kuin tk	70463	0	42	76	2697120	-6	38	56	85045	2	32	7553	-5
3 Saman sairaalan muu yksikkö	11162	5	39	75	282975	-7	30	69	13738	7	18	712	-4
4 Työterveyshuolto	88	-23	57	57	868	-41	76	58	90	-22	7	1	-67
5 Mielenterveyden avohoitoyks.	66	22	50	61	1635	98	65	66	63	24	37	4	0
6 Sosiaalihuollon laitos/yks.	974	-31	36	80	84323	-28	29	92	833	-33	89	235	-13
7 Yksityinen terveydenhuolto	583	4	34	76	20750	-12	26	73	554	10	42	46	-33
8 Muu lähettäjä	3141	-2	43	76	130617	-20	36	76	3382	-0	38	348	-18
9 Ilman lähetettä	11471	-4	43	75	331329	-18	34	60	16748	-5	20	896	-14
- Ei tietoa	97	-	25	79	2433	-	22	18	99	-	29	0	-
H O I T O O N T U L O N P Ä Ä S Y Y - O R S A K T I L L U P P S Ö K A N D E A V V Å R D													
YHTEENSÄ	151129	-1	41	76	6237552	-8	35	59	253775	0	25	16594	-9
1 FYYSISSET SYYT	18609	-5	38	78	1050634	-24	32	76	22082	-3	47	2640	-26
11 Itsensä huoleht vajak (hyg)	2165	-16	36	80	262000	-23	31	92	1845	-8	133	656	-28
12 Liikkumiskyvyn vajak	2022	-2	35	79	134739	-12	33	80	1763	-2	76	367	-9
2 HERMOSTOLLISET SYYT	2933	-4	35	81	276427	-12	28	87	3225	3	90	693	-19
21 Muistamattomuus	1094	-7	36	81	111920	-22	29	89	1095	16	126	258	-32
22 Sekavuus	877	-2	38	80	35142	-7	39	66	846	0	44	90	-16
23 Viestimiskyvyn vajak	30	11	43	70	2027	-9	13	90	26	8	150	9	50
24 Dementia	907	-2	30	82	115944	3	25	91	1109	-0	95	310	-5
3 PSYKKIS-SOSIAALISET SYYT	8048	-7	55	71	290806	-12	42	57	15545	-5	21	702	-19
31 Masennus	363	-10	35	68	11036	-10	23	56	399	-9	32	28	0
32 Muu psykiatr. sairaus/oire	881	-9	40	61	53310	-16	32	80	1150	-5	79	136	-21
33 Päihdeongelma	2184	-7	81	51	16056	2	80	17	2871	-4	5	34	-11
34 Yksinäisyys, turvattomuus	283	3	27	80	7753	5	31	63	300	2	28	22	-24
35 Asumisongelmat	194	2	53	74	6925	-0	54	68	177	0	34	23	21
36 Omaisten avun puute	506	-12	51	79	13380	-21	54	53	636	-7	35	29	-36
37 Hoitajan loma	2350	-3	53	79	85091	-6	52	23	8118	-1	10	187	-17
38 Kotiin annettav palvel puu	118	1	42	76	1642	6	28	24	146	3	10	3	-25
39 Tarkoituksenmuk hoitop puu	536	6	42	80	39116	-1	39	82	458	9	82	113	-1
4 KUNTOUTUS	7080	-2	39	75	282636	-7	38	49	7495	-2	39	746	-11
41 Lääkinnällinen kuntoutus	898	43	39	76	34594	43	38	53	871	40	37	94	11
5 TAPATURMA	4049	-1	35	75	80859	-6	27	36	4220	0	23	244	-11
6 SOMAATTISEN SAIR TUTK/HOITO	125237	-0	41	76	4240400	-3	36	54	198746	1	21	11533	-2
- Ei tietoa	1973	-10	78	54	15792	-33	67	16	2462	-11	6	36	-45

1	%			Ikä Ålder	%			Pitkääik. Långvård	Hoitojaksot Vårdperioder	+ Kesto + Längd	31.12.2010	
	Potilaita Patienter Patients	+ - %	Mieh Men Male		Hoitopäiviä Vård dagar Hosp.days	+ - %	Mieh Men Male				Potilaita Patienter Patients	+ - %
2	3	4	5	6	7	8	9	10	11	12	13	14

H O I T O I S U U S - V Å R D B E H O V E T

Yhteensä	151129	-1	41	76	6237552	-8	35	59	253775	0	25	16594	-9
1 Täysin/lähes omatoiminen	56198	-0	46	69	455659	1	45	6	73294	0	6	698	4
2 Ajoittainen hoidon tarve	47424	-1	39	78	746124	-2	37	16	63446	-1	12	1617	-5
3 Toistuva hoidon tarve	39553	1	39	79	1017272	-4	36	38	53100	2	18	3126	-2
4 Lähes jatk. hoidon tarve	17978	-3	41	79	743042	-15	36	65	19851	-2	29	2720	-12
5 Jatk,ympärivuorok. hoid tarv	25453	-1	40	78	2466440	-12	32	86	25414	0	55	8353	-12
6 Kuollut	18390	0	43	80	797313	-7	36	67	18391	0	117	0	-
- Ei tietoa	343	47	39	75	11703	-22	40	59	279	56	21	80	8

P I T K Ä A I K A I S H O I D O N P Ä Ä T Ö S Ä B E S L U T O M L Ä N G V Å R D

- Ei tietoa	27	4	41	79	984	-77	64	48	0	-	-	27	29
E (Ei)	139925	0	42	75	3691946	4	38	31	242028	0	15	10372	3
K (Kyllä)	14641	-14	33	82	2544622	-22	31	100	11747	-7	222	6195	-24

J A T K O H O I T O - F O R T S A T T V Å R D

- päättyneiden hoitojaksojen mukaan - enligt avslutade vårdperioder

YHTEENSÄ	142142	-0	42	76	3886092	-0	38	38	253775	0	25	0	-
1 LAITOS	33937	1	43	77	1041210	-1	39	55	44534	-0	40	0	-
11 Sairaala	18739	1	47	75	413277	-1	45	42	23219	1	31	0	-
12 Terveyskeskus	5821	0	38	79	141190	4	37	48	7081	-0	37	0	-
13 Vanhainkoti,vastaava	8205	-8	33	83	382569	2	31	74	9515	-11	67	0	-
14 Kehitysvammalaitos	175	-9	53	52	1955	-39	52	26	208	-3	10	0	-
15 Päihdehuollon laitos	546	-2	81	53	6462	-8	85	19	593	-3	11	0	-
16 Kuntoutuslaitos	1197	-6	57	75	36759	-9	55	33	1286	-5	35	0	-
18 Muu laitoshoido	685	-34	39	78	24903	-48	37	65	705	-37	46	0	-
2 KOTI	114962	0	42	75	2027769	3	39	18	190572	0	12	0	-
21 Kotihoito	42741	4	36	80	830396	3	36	12	67777	3	13	0	-
22 Koti	61632	2	47	70	609523	2	47	6	86163	2	7	0	-
23 Vanhusten ymp.vrk palv.as.	11709	7	32	83	351682	18	30	51	15656	9	30	0	-
24 Keh.vamm. autettu asuminen	461	4	51	56	4726	-2	48	17	627	1	8	0	-
27 Muu ymp.vrk palveluasumine	3366	-18	45	74	73156	-8	44	44	4173	-15	22	0	-
3 KUOLLUT	18669	0	43	80	817113	-7	36	68	18669	0	120	0	-

TARKOITUKSEN MUKAINEN HOITOPAIKKA 31.12. - ÄNDAMÅLSEN LIG VÅRDPLATS 31.12.

YHTEENSÄ	16594	-9	36	-	-	-	-	-	-	-	-	16594	-9
1 LAITOS	13858	-13	36	-	-	-	-	-	-	-	-	13858	-13
11 Sairaala	1244	16	38	-	-	-	-	-	-	-	-	1244	16
12 Terveyskeskus	10722	-9	35	-	-	-	-	-	-	-	-	10722	-9
13 Vanhainkoti,vastaava	1656	-42	34	-	-	-	-	-	-	-	-	1656	-42
14 Kehitysvammalaitos	17	-23	82	-	-	-	-	-	-	-	-	17	-23
15 Päihdehuollon laitos	20	11	95	-	-	-	-	-	-	-	-	20	11
16 Kuntoutuslaitos	42	-11	62	-	-	-	-	-	-	-	-	42	-11
18 Muu laitoshoido	92	-14	34	-	-	-	-	-	-	-	-	92	-14
2 KOTI	2736	19	36	-	-	-	-	-	-	-	-	2736	19
21 Kotihoito	941	12	37	-	-	-	-	-	-	-	-	941	12
22 Koti	252	2	42	-	-	-	-	-	-	-	-	252	2
23 Vanhusten ymp.vrk palv.as.	1257	29	32	-	-	-	-	-	-	-	-	1257	29
24 Keh.vamm. autettu asuminen	8	33	50	-	-	-	-	-	-	-	-	8	33
27 Muu ymp.vrk palveluasumine	230	8	50	-	-	-	-	-	-	-	-	230	8

1	Potilaita + Mieh Patienter - Men Patients % Male			/1000 Asuk. Invån Inhab		Ikä Ålder Age	Hoitopäiviä + Mieh Vård dagar - Men Hosp.days % Male			/1000 Asuk. Invån Inhab		Hoitojaksoja + Kesto Vårdperioder - Längd Discharges % Durat		Asuk. Invån Inhab
	2	3	4	5	6		7	8	9	10	11	12	13	
P O T I L A A N S A I R A A N H O I T O P I I R I - P A T I E N T E N S S J U K V Å R D S D I S T R I K T														
Koko maa	151129	-1	41	28.2	76	6237552	-8	35	1163	253775	0	25	47.3	
Varsinais-Suomen shp	10850	-2	39	23.2	77	501962	-2	32	1074	16664	-1	29	35.7	
Satakunnan shp	8509	-1	41	37.7	77	304772	-2	36	1349	14268	0	23	63.1	
Kanta-Hämeen shp	3275	5	39	18.8	78	163488	-8	35	939	4581	5	34	26.3	
Pirkanmaan shp	12872	5	40	26.6	77	566945	2	35	1171	21265	9	29	43.9	
Päijät-Hämeen shp	6019	0	39	28.3	78	394836	-2	32	1857	8418	-3	40	39.6	
Kymenlaakson shp	2677	-22	37	15.3	78	162849	-10	31	928	3150	-21	78	18.0	
Etelä-Karjalan shp	2858	-15	40	21.5	78	211757	-15	30	1592	3880	-18	33	29.2	
Etelä-Savon shp	3390	1	43	31.9	77	152067	-4	37	1431	5647	6	27	53.2	
Itä-Savon shp	1245	-10	39	27.2	79	90004	-7	36	1968	1542	-13	67	33.7	
Pohjois-Karjalan shp	7749	-1	43	45.6	75	361603	-8	35	2129	13300	-4	32	78.3	
Pohjois-Savon shp	9955	-3	43	40.1	75	382855	-14	34	1543	18076	-3	20	72.9	
Keski-Suomen shp	12162	7	43	44.5	75	395400	1	38	1447	21960	9	18	80.4	
Etelä-Pohjanmaan shp	9670	1	41	48.7	77	346301	-5	35	1745	18547	7	20	93.4	
Vaasan shp	4146	-1	36	25.0	81	254583	-4	32	1535	7252	-1	41	43.7	
Keski-Pohjanmaan shp	3015	10	42	40.2	76	89272	-2	38	1191	5472	13	18	73.0	
Pohj-Pohjanmaan shp	11939	-1	44	30.1	74	335750	-4	37	846	21667	-1	15	54.6	
Kainuun shp	2904	-18	43	36.8	76	106143	-11	38	1344	4804	-22	23	60.8	
Länsi-Pohjan shp	2138	5	41	32.7	77	109370	-1	37	1674	3454	8	32	52.9	
Lapin shp	5723	-4	46	48.4	73	214803	5	36	1816	10461	-1	18	88.4	
Ahvenanmaa-Åland	196	-14	35	7.0	80	24915	-11	30	894	201	-23	138	7.2	
HUS	29723	-2	42	19.5	74	1066392	-25	38	701	48968	-1	21	32.2	
Ulkomaalaisia	172	-6	48	-	62	1440	-12	48	-	185	-10	5	-	
Kotikunta tuntematon	13	-62	77	-	63	47	-59	85	-	13	-68	4	-	

Ikäryhmä 75- v, POTILAAN SAIRAANHOITOPIIRI - Åldersgrupp 75- år, PATIENTENS SJUKVÅRDSDISTRIKT

Koko maa	94802	0	32	219.8	84	4777480	-8	29	11077	162686	2	30	377.2
Varsinais-Suomen shp	7449	-1	31	181.3	84	401430	-1	27	9769	11233	-0	36	273.4
Satakunnan shp	5666	0	33	253.8	84	230645	-5	29	10331	9578	2	26	429.0
Kanta-Hämeen shp	2375	7	30	151.3	84	127826	-9	29	8144	3232	5	40	205.9
Pirkanmaan shp	8435	7	32	214.4	84	424794	2	29	10799	14349	13	32	364.8
Päijät-Hämeen shp	4043	-1	30	216.9	84	316618	-2	25	16984	5663	-3	49	303.8
Kymenlaakson shp	1897	-23	29	109.2	84	129456	-10	24	7454	2170	-22	94	124.9
Etelä-Karjalan shp	2002	-14	30	148.6	84	168998	-14	24	12546	2658	-16	37	197.3
Etelä-Savon shp	2215	4	34	193.0	84	117609	-4	31	10248	3724	10	32	324.5
Itä-Savon shp	921	-6	32	171.7	84	73547	-8	31	13714	1123	-11	76	209.4
Pohjois-Karjalan shp	4789	1	32	295.3	84	289890	-4	29	17875	8337	-2	42	514.1
Pohjois-Savon shp	6120	-2	33	260.6	84	294180	-14	28	12529	11469	-0	25	488.5
Keski-Suomen shp	7211	8	33	311.1	84	300207	1	31	12952	13470	10	23	581.1
Etelä-Pohjanmaan shp	6267	2	33	317.7	84	275442	-3	29	13965	12738	11	24	645.8
Vaasan shp	3250	-1	32	209.3	85	218694	-3	29	14084	5732	2	46	369.2
Keski-Pohjanmaan shp	1896	8	34	291.1	84	65748	-6	32	10094	3527	11	21	541.5
Pohj-Pohjanmaan shp	6970	4	35	260.9	83	251326	-2	30	9407	13307	5	19	498.1
Kainuun shp	1850	-12	36	235.2	83	79902	-10	33	10158	3188	-18	24	405.3
Länsi-Pohjan shp	1440	2	34	241.8	84	90619	1	32	15213	2358	7	39	395.9
Lapin shp	3060	1	36	304.8	83	158612	6	29	15801	5873	4	24	585.1
Ahvenanmaa-Åland	152	-13	31	65.0	84	18174	-13	24	7772	158	-13	145	67.6
HUS	16750	-1	32	188.2	84	743084	-26	30	8350	28731	-0	25	322.9
Ulkomaalaisia	58	18	38	-	82	648	-4	26	-	63	13	4	-
Kotikunta tuntematon	5	67	80	-	85	34	183	91	-	5	25	7	-

1	Potilaita + Mieh /1000			Asuk. Invån	Ikä Ålder	Hoitopäiviä + Mieh /1000			Asuk. Invån	Hoitojaksoja + Kesto /1000			Asuk. Invån
	Patienter - Patients	Men %	Male %			Hoitopäiviä - Hosp.days	Men %	Male %		Hoitojaksoja - Discharges	Kesto Längd	% Durat	
2	3	4	5	6	7	8	9	10	11	12	13	14	
VARSINAIS-SUOMEN SHP	10850	-2	39	23.2	77	501962	-2	32	1074	16664	-1	29	35.7
Aura	84	0	40	21.7	78	4150	22	27	1071	121	3	84	31.2
Kaarina	905	8	44	29.3	74	22280	5	39	723	1489	6	14	48.3
Koski Tl	79	-21	42	32.3	77	2033	-24	56	832	117	-33	15	47.9
Kustavi	38	-21	32	43.3	78	1163	-5	33	1325	63	-20	17	71.8
Kemiönsaari	318	-1	38	43.9	77	14440	6	33	1993	529	-6	28	73.0
Laitila	230	-9	36	27.2	79	6366	-24	34	754	412	-2	26	48.8
Lieto	399	9	43	24.7	76	16125	2	38	999	643	-6	37	39.9
Loimaa	547	-2	41	32.3	75	19616	-19	37	1157	1029	10	24	60.7
Länsi-Turunmaa	395	28	38	25.5	79	32339	130	28	2087	641	69	62	41.4
Marttila	78	-5	36	38.9	80	1914	-24	20	954	126	0	11	62.8
Masku	183	-11	40	19.1	76	6385	-7	40	667	327	-20	19	34.1
Mynämäki	311	-1	46	38.7	78	9123	1	29	1135	598	11	17	74.4
Naantali	513	-2	40	27.6	75	14176	13	39	763	798	-10	15	42.9
Nousiainen	130	5	45	26.8	77	4147	18	58	856	256	12	14	52.8
Oripää	33	-3	30	23.4	79	1162	34	18	825	43	0	17	30.5
Paimio	252	-3	44	24.3	78	9901	2	33	955	408	1	28	39.4
Punkalaidun	146	1	36	44.1	81	4701	13	33	1422	274	30	20	82.9
Pyhäranta	51	-15	51	22.8	80	1297	-46	62	580	77	-26	17	34.5
Pöytyä	276	-17	40	32.6	78	9798	-3	30	1156	451	-16	18	53.2
Raisio	491	-3	46	20.2	76	24845	10	44	1022	695	2	38	28.6
Rusko	68	21	46	11.7	79	1347	12	42	231	88	13	16	15.1
Salo	1771	5	39	32.2	75	43689	4	34	793	2982	10	16	54.2
Sauvo	80	8	51	26.3	76	1636	74	40	538	111	-1	14	36.5
Somero	370	-14	40	39.5	79	19952	-21	36	2130	679	-17	26	72.5
Taivassalo	63	-17	48	37.1	78	1301	-11	56	767	89	-15	14	52.5
Tarvasjoki	64	-11	41	32.7	82	1434	-11	50	733	119	-2	13	60.8
Turku	2481	-4	33	14.0	81	214173	-2	27	1212	2750	-7	60	15.6
Uusikaupunki	395	-18	41	24.9	78	10380	-66	42	655	574	-15	18	36.2
Vehmaa	102	-20	37	42.7	79	2089	-29	31	874	175	-32	11	73.3
SATAKUNNAN SHP	8509	-1	41	37.7	77	304772	-2	36	1349	14268	0	23	63.1
Eura	604	1	41	48.2	73	24314	2	35	1940	1226	7	21	97.8
Eurajoki	147	819	44	24.9	78	2636	-	38	447	238	-	11	40.3
Harjavalta	316	19	43	41.9	75	7689	9	41	1019	538	19	14	71.3
Honkajoki	107	-10	40	56.8	77	1942	-30	52	1031	189	-16	10	100.3
Huittinen	406	-15	42	38.0	78	16255	15	39	1522	811	-15	21	75.9
Jämijärvi	128	0	45	62.4	78	2774	9	35	1352	243	12	12	118.4
Kankaanpää	579	-5	43	47.5	76	15231	-7	41	1251	992	-5	15	81.4
Karvia	184	14	43	69.2	78	3623	27	44	1363	303	20	10	114.0
Kokemäki	387	-2	37	48.2	77	13220	-23	34	1646	693	18	28	86.3
Köyliö	140	21	37	49.3	78	7270	49	31	2562	233	36	31	82.1
Lavia	138	-1	43	68.1	78	7768	1	40	3834	309	-0	26	152.5
Luvia	69	10	41	20.8	76	1487	100	41	448	97	24	15	29.2
Merikarvia	208	-10	46	61.6	77	4218	-10	42	1248	358	-15	11	105.9
Nakkila	201	7	40	34.9	77	4051	-21	42	704	302	10	17	52.5
Pomarkku	143	-1	41	57.9	78	4241	36	36	1716	253	-1	16	102.4
Pori	2947	-9	39	35.5	77	127620	-10	32	1539	4543	-11	31	54.8
Rauma	1040	5	40	26.2	78	34716	-2	43	873	1534	5	22	38.6
Siikainen	126	10	52	75.4	77	2298	-17	56	1376	233	20	10	139.5
Säkylä	226	20	45	48.0	76	11497	82	43	2440	456	45	24	96.8
Ulvila	422	-5	41	30.9	79	11922	7	32	873	717	-7	17	52.5

1	Potilaita + Mieh Patienter - Men			/1000 Asuk. Invån		Ikä Ålder Age	Hoitopäiviä + Vård dagar Hosp.days			/1000 Asuk. Invån		Hoitojaksoja + Vårdperioder - Längd		/1000 Asuk. Invån
	2	3	4	5	6		7	8	9	10	11	12	13	
KANTA-HÄMEEN SHP	3275	5	39	18.8	78	163488	-8	35	939	4581	5	34	26.3	
Forssa	308	1	48	17.2	72	28879	-4	38	1617	397	2	58	22.2	
Hattula	198	16	39	20.5	74	4258	41	49	442	347	18	12	36.0	
Hausjärvi	172	4	36	19.7	79	9855	3	39	1128	251	-8	48	28.7	
Humppila	13	-13	69	5.2	60	160	27	51	64	18	-5	9	7.2	
Hämeenlinna	1417	12	35	21.2	80	51889	-10	30	778	1908	14	30	28.6	
Janakkala	362	-10	42	21.5	78	27605	-7	35	1639	480	-17	31	28.5	
Jokioinen	33	-6	52	5.8	75	390	329	44	68	39	5	10	6.8	
Loppi	193	-5	44	23.4	77	9744	-4	36	1180	333	11	39	40.3	
Riihimäki	512	3	37	17.8	79	30023	-16	38	1046	727	-1	44	25.3	
Tammela	58	45	47	8.8	69	494	105	37	75	68	45	7	10.3	
Ypäjä	10	-33	40	3.9	55	191	158	37	74	13	-32	15	5.0	
PIRKANMAAN SHP	12872	5	40	26.6	77	566945	2	35	1171	21265	9	29	43.9	
Akaa	417	-3	42	29.1	78	11298	-4	36	789	637	3	18	44.5	
Hämeenkyrö	494	-10	42	47.2	76	20906	-9	41	1998	878	-10	19	83.9	
Ikaalinen	355	5	43	47.8	77	14043	2	38	1891	531	5	27	71.5	
Juupajoki	49	-18	47	23.3	76	648	5	34	308	72	-9	9	34.2	
Kangasala	704	-1	41	24.7	76	17998	5	41	630	1051	2	17	36.8	
Kihniö	192	-1	38	85.7	75	15402	-5	26	6871	311	-9	69	138.7	
Kiikoinen	67	-21	40	52.8	80	2349	-11	37	1850	123	-16	14	96.9	
Kuhmalahti	43	8	35	41.0	79	1150	68	17	1097	61	15	20	58.2	
Kylmäkoski	71	15	49	27.2	78	2456	63	50	941	116	27	22	44.5	
Lempäälä	525	-3	36	25.8	75	11544	6	24	566	873	-7	15	42.8	
Mänttä-Vilppula	470	-9	43	41.0	77	8358	-5	36	730	726	-10	11	63.4	
Nokia	467	11	45	14.8	76	13086	-0	43	415	671	16	19	21.3	
Orivesi	447	-16	41	46.4	74	12157	-9	36	1263	789	-15	19	82.0	
Parkano	523	2	39	74.5	76	15470	12	26	2203	900	4	16	128.1	
Pirkkala	431	11	45	25.5	71	10476	2	41	621	808	12	13	47.9	
Pälkäne	279	11	46	40.0	79	7439	-7	39	1066	394	14	21	56.4	
Ruovesi	227	-11	48	44.8	78	7867	-17	42	1552	362	-13	20	71.4	
Sastamala	1032	1	39	42.1	79	28843	-1	43	1178	1945	15	15	79.4	
Tampere	3316	25	34	15.6	78	270281	5	32	1273	3979	35	75	18.7	
Urjala	228	-3	43	42.6	78	7254	-10	43	1356	385	-6	19	72.0	
Valkeakoski	1027	4	40	49.5	77	36961	4	35	1782	2526	5	16	121.8	
Vesilahti	131	-9	48	30.1	77	2718	15	53	624	245	-14	10	56.3	
Virrat	548	-7	46	72.5	75	16984	-7	35	2246	1012	-1	24	133.8	
Ylöjärvi	837	17	47	27.6	76	31257	2	47	1030	1870	37	15	61.6	
PÄIJÄT-HÄMEEN SHP	6019	0	39	28.3	78	394836	-2	32	1857	8418	-3	40	39.6	
Artjärvi	73	-4	45	51.0	78	2124	-1	40	1484	129	12	16	90.1	
Asikkala	346	-7	38	40.5	79	25189	1	33	2946	759	5	21	88.8	
Hartola	157	-23	41	46.6	77	10312	-14	37	3059	220	-27	30	65.3	
Hollola	505	7	41	23.1	75	16851	4	42	769	740	7	30	33.8	
Heinola	531	-12	42	26.1	77	34524	-3	33	1699	699	-21	43	34.4	
Iitti	254	-12	38	36.2	78	21291	-9	26	3031	334	-26	55	47.5	
Hämeenkoski	72	6	54	33.7	77	2705	37	57	1267	106	19	28	49.6	
Kärkölä	142	6	35	29.1	78	4379	2	32	898	205	16	23	42.0	
Lahti	2451	3	35	24.2	79	222049	0	29	2194	2966	1	64	29.3	
Myrskylä	83	22	48	41.2	80	1721	-2	50	855	129	11	12	64.1	
Nastola	377	-6	45	25.1	74	19080	-9	33	1270	547	-21	21	36.4	
Orimattila	540	4	41	36.2	77	11201	8	42	752	844	2	13	56.6	
Padasjoki	189	3	33	55.0	77	13426	-22	37	3908	240	-4	61	69.9	
Pukkila	70	30	39	34.8	77	1254	33	33	623	99	21	15	49.2	
Symä	232	20	46	53.4	74	8730	11	46	2008	401	35	24	92.2	

1	Potilaita + Mieh Patienter - Men Patients %			/1000 Asuk. Invån Inhab		Ikä Ålder Age	Hoitopäiviä + Vård dagar Hosp.days			/1000 Asuk. Invån Inhab		Hoitojaksoja + Kesto Vårdperioder - Längd Discharges % Durat		/1000 Asuk. Invån Inhab
	2	3	4	5	6		7	8	9	10	11	12	13	
KYMENLAAKSON SHP	2677	-22	37	15.3	78	162849	-10	31	928	3150	-21	78	18.0	
Hamina	172	-13	32	8.0	80	21037	-4	26	981	132	-19	164	6.2	
Kotka	1023	-7	35	18.7	80	72277	-15	27	1319	1286	5	124	23.5	
Kouvola	1233	-34	39	14.0	77	51335	-8	37	582	1437	-36	33	16.3	
Miehikkälä	33	57	39	14.7	74	512	-30	58	228	34	31	15	15.2	
Pyhtää	81	-26	41	15.4	80	8100	-5	34	1543	83	-38	71	15.8	
Virolahti	135	-9	39	38.3	76	9588	15	37	2722	178	-13	55	50.5	
ETELÄ-KARJALAN SHP	2858	-15	40	21.5	78	211757	-15	30	1592	3880	-18	33	29.2	
Imatra	151	-70	30	5.3	81	16190	-35	18	566	126	-77	165	4.4	
Lappeenranta	1297	-9	37	18.0	79	118210	-12	29	1644	1517	-11	45	21.1	
Lemi	18	-	50	5.9	78	309	-	19	101	17	-	17	5.6	
Luumäki	146	-18	34	28.3	81	14793	1	22	2865	204	-26	28	39.5	
Parikkala	488	4	43	83.6	76	10289	-12	44	1763	844	-4	11	144.6	
Rautjärvi	222	1	45	55.7	75	14592	0	32	3660	332	-26	17	83.3	
Ruokolahti	234	-11	40	41.1	76	15008	-45	32	2636	306	-7	17	53.7	
Savitaipale	201	3	50	51.4	79	15282	-3	38	3908	305	3	24	78.0	
Taipalsaari	101	-12	38	20.6	78	7084	0	36	1446	229	-6	14	46.7	
ETELÄ-SAVON SHP	3390	1	43	31.9	77	152067	-4	37	1431	5647	6	27	53.2	
Hirvensalmi	19	-47	63	7.8	76	158	-37	67	65	22	-41	7	9.0	
Joroinen	190	4	44	35.1	76	15208	4	34	2812	270	13	45	49.9	
Juva	407	-2	46	58.0	78	10412	-7	39	1485	733	2	15	104.5	
Kangasniemi	399	6	43	66.6	76	19585	-3	30	3267	738	17	23	123.1	
Mikkeli	999	3	41	20.5	77	49648	-5	38	1019	1660	6	32	34.1	
Mäntyharju	442	2	46	68.4	76	15078	-8	47	2332	772	-7	17	119.4	
Pertunmaa	99	-6	57	50.5	75	1181	15	43	603	199	0	6	101.6	
Pieksämäki	642	2	40	32.1	78	28464	2	36	1422	1001	13	31	50.0	
Puumala	18	-31	33	7.2	67	132	-48	42	53	24	-23	6	9.6	
Ristiina	152	-3	43	30.9	78	11104	-10	39	2257	192	25	63	39.0	
Suomenniemi	27	-23	41	33.5	77	1097	4	43	1360	36	0	18	44.6	
ITÄ-SAVON SHP	1245	-10	39	27.2	79	90004	-7	36	1968	1542	-13	67	33.7	
Enonkoski	44	-17	43	27.2	78	678	-34	56	420	48	-36	12	29.7	
Kerimäki	193	-13	46	34.2	76	7614	-2	51	1348	306	-18	30	54.2	
Punkaharju	118	16	42	31.3	80	9691	-3	43	2572	151	39	77	40.1	
Rantasalmi	133	-6	40	33.0	83	11111	0	40	2753	154	1	128	38.2	
Savonlinna	615	-11	37	22.2	80	50691	-11	32	1829	697	-13	76	25.2	
Sulkava	142	-17	37	48.1	78	10219	2	30	3462	186	-30	54	63.0	
POHJOIS-KARJALAN SHP	7749	-1	43	45.6	75	361603	-8	35	2129	13300	-4	32	78.3	
Heinävesi	246	-17	48	62.4	76	15631	-4	46	3964	402	-29	24	101.9	
Ilomantsi	489	-4	46	82.2	75	21288	-4	46	3576	840	-11	22	141.1	
Joensuu	2000	1	37	27.4	78	146943	-0	31	2013	3015	-3	45	41.3	
Juuka	326	-4	41	57.7	77	24326	-8	32	4308	818	3	65	144.9	
Kesälahti	162	-17	40	66.6	74	8996	-4	29	3700	234	-18	19	96.2	
Kitee	583	0	44	62.5	72	24148	-5	34	2588	954	-7	19	102.2	
Kontiolahti	313	1	44	22.8	74	15123	-10	31	1104	547	2	27	39.9	
Outokumpu	342	-5	38	45.9	76	13779	-8	35	1849	602	-9	23	80.8	
Liekksa	1044	8	44	82.0	74	22994	-41	35	1805	2028	14	35	159.2	
Liperi	488	7	49	40.0	75	11054	18	51	906	823	1	12	67.4	
Nurmes	755	-2	45	88.4	72	13220	-17	43	1548	1305	-6	10	152.8	
Polvijärvi	278	-4	43	57.8	77	15544	-7	28	3230	501	-8	72	104.1	
Rääkkylä	185	-1	44	71.4	77	7786	-7	31	3007	309	-3	22	119.3	
Tohmajärvi	291	-15	45	57.7	75	10400	-14	41	2062	501	-27	25	99.3	
Valtimo	254	-3	46	102.8	74	10371	-5	38	4199	421	0	28	170.4	

1	Potilaita + Mieh Patienter - Men Patients % Male			/1000 Asuk. Invån Inhab		Ikä Ålder Age	Hoitopäiviä + Vård dagar Hosp.days			/1000 Asuk. Invån Inhab		Hoitojaksoja + Vårdperioder - Discharges % Durat		/1000 Asuk. Invån Inhab	
	2	3	4	5	6		7	8	9	10	11	12	13	14	
POHJOIS-SAVON SHP	9955	-3	43	40.1	75	382855	-14	34	1543	18076	-3	20	72.9		
Iisalmi	768	19	43	34.7	72	30619	17	34	1383	1094	35	15	49.4		
Juankoski	416	-3	43	79.7	73	12095	4	26	2316	750	-2	12	143.6		
Kaavi	306	-8	48	89.9	73	3785	-23	48	1112	613	-10	6	180.1		
Karttula	190	-16	40	54.2	75	3949	-30	40	1127	426	-6	10	121.6		
Keitele	222	3	44	87.0	76	7560	-10	25	2962	443	10	16	173.6		
Kiuruvesi	627	2	42	67.9	75	13702	-12	35	1483	1123	4	12	121.6		
Kuopio	1965	-7	36	21.1	79	132729	-14	32	1428	3650	-10	38	39.3		
Lapinlahti	615	-2	42	81.8	73	26934	7	35	3584	1232	-3	14	163.9		
Leppävirta	739	-2	44	69.8	76	27136	-21	38	2561	1594	-1	24	150.5		
Maaninka	170	8	43	44.1	77	2840	-4	39	737	268	7	11	69.6		
Nilsiä	410	-16	53	62.8	75	9126	-67	40	1397	755	-15	11	115.6		
Pielavesi	471	-3	45	92.0	75	21857	3	30	4271	844	-8	20	164.9		
Rautalampi	278	-2	43	79.5	76	5261	20	40	1504	490	-6	9	140.1		
Rautavaara	169	8	56	89.2	77	6681	-1	46	3526	275	9	16	145.1		
Siilinjärvi	464	-0	44	22.1	74	12148	-5	46	579	810	8	18	38.6		
Sonkajärvi	349	1	44	74.5	75	12099	-39	38	2584	681	23	10	145.4		
Suonenjoki	501	-3	46	65.9	74	10343	8	37	1360	850	-6	13	111.8		
Tervo	135	-2	40	78.3	76	2924	13	28	1695	246	-8	12	142.6		
Tuusniemi	255	3	44	89.0	72	9349	-1	42	3264	487	-1	13	170.0		
Varkaus	312	-24	35	13.7	77	21232	-26	26	929	339	-35	78	14.8		
Varpaisjärvi	281	-11	51	96.0	73	4545	-12	48	1552	551	-19	8	188.2		
Vesanto	190	-12	49	78.5	75	2916	6	42	1205	353	-10	8	145.9		
Vieremä	151	30	44	37.9	74	3025	-34	29	759	202	29	10	50.7		
KESKI-SUOMEN SHP	12162	7	43	44.5	75	395400	1	38	1447	21960	9	18	80.4		
Hankasalmi	380	5	42	68.7	77	16068	-4	43	2907	756	11	18	136.8		
Joutsa	394	-6	42	77.7	75	10675	-8	42	2104	800	3	9	157.7		
Jyväskylä	4358	9	40	33.5	75	146535	8	37	1125	7882	13	20	60.5		
Jämsä	936	37	46	41.0	75	42918	15	35	1881	1458	69	29	63.9		
Kannonkoski	125	-12	46	79.0	76	4200	25	42	2655	246	-2	12	155.5		
Karstula	308	-5	45	67.9	74	13607	-3	35	3000	528	-8	30	116.4		
Keuruu	641	3	43	59.8	76	13816	-0	41	1290	1162	1	18	108.5		
Kinnula	108	-4	55	59.3	73	1136	-26	53	624	183	-20	6	100.5		
Kivijärvi	115	24	41	84.3	75	5919	28	20	4338	183	5	19	134.1		
Konnevesi	260	6	45	87.6	75	8098	2	46	2729	564	14	14	190.1		
Kuhmoinen	187	17	42	72.7	78	14693	19	30	5714	313	4	27	121.7		
Kyyjärvi	113	4	44	74.2	77	2249	-13	51	1478	182	-13	9	119.6		
Laukaa	834	6	49	46.2	71	9862	-4	51	546	1468	6	7	81.3		
Luhanka	67	-16	42	80.5	77	2321	46	48	2788	134	6	19	161.0		
Multia	133	-3	52	69.8	77	1642	-33	46	862	248	-9	7	130.2		
Muurame	250	6	44	27.0	74	9604	-14	38	1039	392	4	27	42.4		
Petäjävesi	240	-0	49	60.0	74	8323	-25	49	2080	411	-18	34	102.7		
Pihtipudas	363	-4	44	79.1	75	10478	13	40	2284	659	-8	12	143.6		
Saarijärvi	734	9	43	69.1	76	34678	-7	35	3264	1265	4	24	119.1		
Toivakka	97	5	40	40.4	75	1878	-4	31	783	170	10	22	70.9		
Uurainen	138	4	44	40.4	76	2371	6	48	694	243	9	8	71.1		
Viitasaari	539	3	42	75.0	77	16771	0	37	2334	1089	14	17	151.6		
Äänekoski	855	4	40	42.2	75	17558	-28	35	867	1624	4	9	80.2		

1	Potilaita + Mieh Patienter - Men Patients % Male			/1000 Asuk. Invån Inhab		Ikä Ålder Age	Hoitopäiviä + Vård dagar Hosp.days			/1000 Asuk. Invån Inhab		Hoitojaksoja + Kesto Vårdperioder - Längd Discharges % Durat		/1000 Asuk. Invån Inhab
	2	3	4	5	6		7	8	9	10	11	12	13	14
ETELÄ-POHJANMAAN SHP	9670	1	41	48.7	77	346301	-5	35	1745	18547	7	20	93.4	
Alajärvi	491	-11	40	46.6	77	28749	-3	34	2730	733	-22	62	69.6	
Alavus	546	-2	43	58.5	76	24706	3	42	2645	979	14	24	104.8	
Evijärvi	157	-6	44	56.8	76	2394	24	42	866	249	1	9	90.1	
Ilmajoki	616	2	42	52.2	76	22921	-3	29	1944	1171	1	17	99.3	
Isojoki	208	-0	44	86.6	77	9472	5	33	3942	359	-5	24	149.4	
Isokyrö	139	1	45	28.0	75	991	-18	49	200	218	-2	4	44.0	
Jalasjärvi	563	5	47	68.3	77	25364	3	39	3076	1326	25	22	160.8	
Karjajoki	108	32	36	70.8	77	2556	28	25	1676	194	66	19	127.2	
Kauhajoki	1006	6	45	70.2	76	36351	-9	32	2537	2368	17	19	165.3	
Kauhava	947	-1	39	54.3	79	24740	-5	43	1420	2115	3	12	121.4	
Kuortane	215	-7	40	54.3	77	6863	4	46	1732	350	-10	17	88.3	
Kurikka	787	0	38	53.9	78	37101	-7	38	2539	1529	11	28	104.6	
Lappajärvi	211	2	38	60.9	78	4867	-12	29	1404	359	4	14	103.5	
Lapua	707	1	36	49.2	78	25927	-12	21	1803	1302	12	21	90.6	
Seinäjäki	1639	7	39	28.5	77	54834	-7	32	955	2848	13	17	49.6	
Soini	127	-18	46	52.7	78	2373	-7	48	985	221	-16	12	91.7	
Teuva	391	-3	40	65.8	77	17138	-8	38	2884	729	3	36	122.7	
Töysä	162	-11	40	51.1	74	2174	-42	42	685	257	-24	8	81.0	
Vimpeli	181	-10	36	55.2	78	8309	32	23	2536	365	2	16	111.4	
Ähtäri	476	8	46	73.0	75	8471	-7	44	1299	875	8	9	134.1	
VAASAN SHP	4146	-1	36	25.0	81	254583	-4	32	1535	7252	-1	41	43.7	
Kaskinen	36	-14	44	25.1	79	390	-65	48	272	47	-24	51	32.7	
Korsnäs	49	-21	43	21.8	81	2113	-32	31	939	69	-26	60	30.7	
Kristiinankaupunki	324	6	44	45.0	78	10368	-14	35	1439	529	13	14	73.4	
Laihia	145	-9	37	18.5	81	5031	4	37	642	209	-10	23	26.7	
Luoto	76	-8	42	15.9	79	2550	19	57	535	137	-10	16	28.7	
Maalahti	178	-4	40	31.7	84	12485	-1	36	2226	385	-11	45	68.6	
Mustasaari	280	-20	31	15.1	82	27992	3	29	1514	318	-46	95	17.2	
Närpiö	365	-5	42	38.6	80	9893	15	43	1047	557	-5	18	58.9	
Oravainen	111	9	33	50.5	81	5771	7	25	2624	187	-2	21	85.0	
Pietarsaari	739	1	34	37.6	79	34138	3	31	1738	1709	4	24	87.0	
Pedersöre	214	-12	36	19.7	80	4549	-26	47	419	344	-13	12	31.7	
Uusikaarlepyy	246	-4	35	33.0	81	13642	-0	26	1830	430	4	56	57.7	
Vaasa	1145	11	34	19.3	82	115863	-7	32	1951	1944	13	71	32.7	
Vähäkyrö	119	0	31	25.1	81	5366	-0	26	1130	180	11	30	37.9	
Vöyri-Maksamaa	125	-9	41	27.9	80	4432	10	43	988	207	9	22	46.1	
KESKI-POHJANMAAN SHP	3015	10	42	40.2	76	89272	-2	38	1191	5472	13	18	73.0	
Halsua	104	6	48	79.6	74	1382	-10	48	1058	188	9	7	144.0	
Kannus	361	6	42	62.6	74	13822	9	37	2398	743	7	13	128.9	
Kaustinen	221	-12	42	51.4	73	4850	-15	44	1128	445	-17	12	103.5	
Kokkola	1456	23	42	31.6	76	35779	-3	42	776	2377	34	20	51.6	
Kruunupyö	234	17	39	34.8	80	19537	-3	32	2905	362	-6	55	53.8	
Lestijärvi	64	-7	30	74.7	80	1111	21	17	1297	120	-3	9	140.1	
Perho	127	-6	48	42.9	75	2338	26	49	790	240	3	10	81.1	
Toholampi	203	-4	41	58.2	75	5174	-9	32	1484	466	6	10	133.7	
Veteli	247	-1	46	71.1	77	5279	-6	40	1520	531	8	10	152.8	

1	Potilaita + Mieh Patienter - Men Patients % Male			/1000 Asuk. Invån Inhab		Ikä Ålder Age	Hoitopäiviä + Vård dagar Hosp.days			/1000 Asuk. Invån Inhab		Hoitojaksoja + Kesto Vårdperioder - Längd Discharges % Durat		/1000 Asuk. Invån Inhab
	2	3	4	5	6		7	8	9	10	11	12	13	14
POHJ-POHJANMAAN SHP	11939	-1	44	30.1	74	335750	-4	37	846	21667	-1	15	54.6	
Alavieska	149	2	46	53.7	75	2668	19	46	962	274	11	10	98.8	
Haapajärvi	450	4	43	58.6	74	16071	-8	32	2094	819	7	11	106.7	
Haapavesi	397	-9	47	53.6	74	5451	-25	46	736	773	-10	7	104.4	
Hailuoto	9	350	44	8.9	77	49	880	22	48	13	550	4	12.9	
Haukipudas	578	-6	47	30.8	71	20306	-1	37	1082	1023	-11	19	54.5	
Ii	380	5	43	40.7	77	7036	11	41	753	713	-6	10	76.4	
Kalajoki	443	12	41	35.3	78	19086	5	29	1521	757	18	23	60.3	
Kempele	395	4	45	25.1	72	13038	1	39	827	767	5	10	48.7	
Kiiminki	28	250	46	2.1	70	155	434	45	12	34	325	5	2.6	
Kuusamo	67	22	57	4.0	69	846	-83	52	51	69	38	30	4.2	
Kärsämäki	153	-9	46	52.8	74	1828	-3	40	631	282	-2	6	97.4	
Liminka	228	8	50	25.5	73	6956	-1	50	777	532	1	13	59.4	
Lumijoki	39	-9	46	19.6	76	465	-10	47	233	48	-11	11	24.1	
Merijärvi	65	23	46	53.9	74	1445	-23	24	1199	105	24	21	87.1	
Muhos	474	1	48	53.5	71	18652	-12	42	2106	1066	1	18	120.4	
Nivala	558	-1	45	50.6	73	9997	14	47	907	1096	-1	9	99.4	
Oulainen	513	13	42	64.9	73	18729	2	28	2368	935	16	13	118.2	
Oulu	2316	-6	38	16.5	78	64592	5	36	460	3569	-3	18	25.4	
Oulunsalo	92	46	45	9.6	72	1557	48	54	162	126	56	10	13.1	
Pudasjärvi	698	-7	49	78.5	72	11980	-15	44	1348	1329	-2	9	149.5	
Pyhäjoki	22	-31	45	6.5	74	188	-30	52	56	20	-44	9	5.9	
Pyhäsalmi	460	-11	45	77.0	72	11730	-11	34	1964	836	-12	8	140.0	
Pyhäntä	76	-18	38	46.3	75	638	-31	38	389	128	-24	5	78.0	
Raahe	456	7	45	20.2	73	21608	20	37	959	642	10	34	28.5	
Reisjärvi	216	21	39	72.1	76	5869	2	41	1959	498	20	9	166.2	
Sievi	243	11	45	45.9	76	3671	-2	44	693	449	7	8	84.8	
Siikajoki	163	21	36	28.5	77	7333	5	19	1280	214	17	42	37.4	
Vaala	283	5	47	83.6	76	11760	3	42	3474	629	9	43	185.8	
Siikalatva	476	-11	44	76.3	75	9901	-25	33	1588	957	-19	9	153.5	
Taivalkoski	382	11	49	85.4	70	12624	-10	33	2821	750	-3	19	167.6	
Tyrnävä	153	1	46	24.0	76	2468	-18	49	388	275	5	9	43.2	
Utajärvi	230	-19	41	76.5	76	3421	-62	49	1138	542	-17	7	180.3	
Vihanti	123	8	43	39.3	77	5945	1	36	1897	195	30	31	62.2	
Yli-Ii	51	-19	39	23.4	79	5768	-6	19	2641	59	-21	95	27.0	
Ylivieska	591	-9	43	42.3	74	11919	11	38	853	1143	-3	10	81.8	
KAINUUN SHP	2904	-18	43	36.8	76	106143	-11	38	1344	4804	-22	23	60.8	
Hyrnsalmi	161	-18	53	58.3	75	10130	10	51	3666	305	-16	26	110.4	
Kajaani	907	-20	42	23.8	77	33504	-11	34	877	1338	-24	25	35.0	
Kuhmo	467	-18	42	48.8	74	23722	17	35	2480	796	-17	26	83.2	
Paltamo	137	-30	45	35.1	76	3727	-71	37	956	207	-37	15	53.1	
Puolanka	161	-20	50	52.1	74	2818	-5	46	911	220	-29	9	71.1	
Ristijärvi	69	-27	32	45.5	79	1325	-42	16	873	98	-41	14	64.6	
Sotkamo	426	-11	42	39.8	76	10398	-14	37	972	740	-6	18	69.1	
Suomussalmi	579	-13	44	62.6	76	20519	-4	42	2220	1100	-26	24	119.0	

1	Potilaita + Mieh Patienter - Men Patients % Male			/1000 Asuk. Invån Inhab		Ikä Ålder Age	Hoitopäiviä + Vård dagar Hosp.days			/1000 Asuk. Invån Inhab		Hoitojaksoja + Kesto Vårdperioder - Längd Discharges % Durat		/1000 Asuk. Inhab
	2	3	4	5	6		7	8	9	10	11	12	13	14
LÄNSI-POHJAN SHP	2138	5	41	32.7	77	109370	-1	37	1674	3454	8	32	52.9	
Kemi	577	22	41	25.6	75	31048	-2	33	1376	735	29	36	32.6	
Keminmaa	295	20	38	34.3	78	13989	-2	32	1629	468	27	35	54.5	
Simo	155	-3	42	44.4	79	9156	-7	37	2622	375	17	32	107.4	
Tervola	212	-3	43	61.4	77	7802	-10	46	2259	406	0	16	117.6	
Tornio	533	-6	40	23.7	78	33088	3	36	1473	846	-7	45	37.7	
Ylitornio	367	-1	44	77.0	76	14287	4	47	2996	624	1	16	130.8	
LAPIN SHP	5723	-4	46	48.4	73	214803	5	36	1816	10461	-1	18	88.4	
Enontekiö	117	-11	51	62.3	70	2162	-13	35	1151	229	-2	10	121.9	
Inari	448	-10	46	65.7	69	12471	-0	37	1828	800	-12	15	117.3	
Kittilä	408	-7	44	66.4	70	11662	2	38	1897	709	-1	13	115.3	
Kolari	334	-3	47	86.8	69	7963	-10	28	2070	706	-12	13	183.5	
Kemijärvi	764	18	46	90.2	73	28948	27	35	3418	1463	32	15	172.8	
Muonio	129	2	41	54.0	72	3915	15	50	1639	224	-5	18	93.8	
Pelkosenniemi	81	-12	57	79.7	72	4097	4	50	4030	213	20	10	209.5	
Posio	307	8	48	78.5	74	11719	-6	30	2998	551	8	19	140.9	
Ranua	346	2	47	79.1	72	10552	5	39	2414	738	8	20	168.8	
Rovaniemi	1223	-13	40	20.4	77	72854	2	32	1215	1753	-14	38	29.2	
Salla	405	2	49	96.5	74	11715	-6	52	2792	867	10	14	206.6	
Savukoski	100	2	53	84.7	73	3900	5	50	3305	185	-8	18	156.8	
Sodankylä	673	-11	52	76.6	70	14623	17	45	1664	1269	-7	9	144.4	
Pello	326	-5	45	81.5	76	13391	11	35	3347	630	-6	15	157.5	
Utsjoki	69	-12	52	53.1	72	4831	-6	44	3718	124	-9	31	95.4	
AHVENANMAA-ÅLAND	196	-14	35	7.0	80	24915	-11	30	894	201	-23	138	7.2	
Brändö	-	-	-	-	-	-	-	-	-	-	-	-	-	
Eckerö	8	14	25	8.6	74	923	-37	41	989	5	0	719	5.4	
Finström	17	-19	41	6.8	80	1868	23	55	749	29	-33	40	11.6	
Föglö	6	-40	50	10.5	78	863	-15	55	1513	5	-62	10	8.8	
Geta	-	-	-	-	-	-	-	-	-	-	-	-	-	
Hammarland	6	-54	50	4.0	72	1189	5	36	800	3	-77	31	2.0	
Jomala	16	-30	38	3.9	80	2045	-13	35	504	20	-20	194	4.9	
Kumlinge	-	-	-	-	-	-	-	-	-	-	-	-	-	
Kökar	-	-	-	-	-	-	-	-	-	-	-	-	-	
Lemland	-	-	-	-	-	-	-	-	-	-	-	-	-	
Lumparland	-	-	-	-	-	-	-	-	-	-	-	-	-	
Mariehamn	110	-12	34	9.9	80	15077	-13	22	1351	108	-21	144	9.7	
Saltvik	-	-	-	-	-	-	-	-	-	-	-	-	-	
Sottunga	-	-	-	-	-	-	-	-	-	-	-	-	-	
Sund	11	175	27	10.7	79	751	615	68	732	9	50	30	8.8	
Vårdö	-	-	-	-	-	-	-	-	-	-	-	-	-	

1	Potilaita + Mieh Patienter - Men			/1000 Asuk. Invån		Ikä Ålder Age	Hoitopäiviä + Vård dagar - Men			/1000 Asuk. Invån		Hoitajaksoja + Kesto Vårdperioder - Längd		/1000 Asuk. Invån
	2	3	4	5	6		7	8	9	10	11	12	13	14
HUS	29723	-2	42	19.5	74	1066392	-25	38	701	48968	-1	21	32.2	
Askola	10	-29	70	2.1	64	78	-61	65	16	10	-33	8	2.1	
Espoo	2697	3	42	11.0	74	112720	-1	42	458	3605	1	34	14.6	
Hanko	344	2	38	36.1	77	15437	-7	34	1620	597	-3	26	62.6	
Helsinki	15269	-5	42	26.1	74	423096	-44	38	722	27201	-3	14	46.4	
Vantaa	2165	15	42	10.9	74	78438	-1	42	394	2713	16	32	13.6	
Hyvinkää	941	8	40	20.7	79	47211	3	37	1040	1280	11	41	28.2	
Inkoo	107	14	43	19.2	80	2890	-36	39	518	151	17	20	27.1	
Järvenpää	818	3	41	21.1	72	27067	9	38	700	1469	2	18	38.0	
Karjalohja	43	54	42	28.7	80	728	16	33	486	55	62	14	36.7	
Karkkila	322	-7	40	35.2	77	10396	-27	34	1135	554	-9	14	60.5	
Kauniainen	176	3	34	20.3	79	18020	1	25	2083	321	31	68	37.1	
Kerava	361	-1	34	10.6	77	28898	-2	35	849	391	-7	83	11.5	
Kirkkonummi	431	7	44	11.7	75	20794	8	47	566	702	14	30	19.1	
Lapinjärvi	111	7	47	38.3	78	3025	25	48	1043	171	0	17	59.0	
Loviisa	574	-2	44	36.7	77	18051	-24	46	1153	1093	2	14	69.8	
Lohja	984	-2	43	24.9	74	39701	7	39	1004	1457	-3	34	36.9	
Mäntsälä	437	-5	44	22.0	76	28177	-3	39	1419	693	-11	34	34.9	
Nummi-Pusula	166	-5	43	27.1	79	9676	-2	44	1579	235	-22	22	38.3	
Nurmijärvi	752	2	38	18.9	73	28416	3	30	714	1176	-5	23	29.6	
Pornainen	50	52	38	9.8	77	1071	56	42	211	58	21	20	11.4	
Porvoo	575	-11	42	11.8	78	41723	4	36	857	646	-16	64	13.3	
Raasepori	668	-10	44	23.0	78	26960	-27	42	930	1101	-13	21	38.0	
Sipoo	330	2	41	18.2	76	27186	-2	29	1498	612	13	30	33.7	
Siuntio	116	2	42	19.1	75	7119	-18	36	1174	168	15	31	27.7	
Tuusula	743	-2	45	20.1	69	22344	-9	38	604	1549	-0	17	41.9	
Vihti	552	-7	42	19.7	76	27170	-1	35	967	960	-1	22	34.2	

1	Potilaita Patienter Patients	%		Hoitopäiviä Vårddagar Hospit.days	%		Hoitojaksot Vårdperioder Discharges	Pituus Längd. Duration	Kuol. Döda Dead	31.12. Potilaita Patienter Patients
		Mieh Men Male	Ikä Ålder Age		Mieh Men Male	Pitkäaik Långvård Permanent				
2	3	4	5	6	7	8	9	10	11	
Yhteensä										
2001	148592	40	74	7617936	30	69	251668	29.4	18099	20908
2002	149229	39	74	7483832	31	69	249120	30.7	18627	20405
2003	148780	40	74	7474584	31	68	249791	30.2	18855	20515
2004	147112	40	74	7304500	32	67	243895	29.7	17350	19942
2005	147539	40	75	7394856	32	67	241961	29.7	17392	20389
2006	145705	40	75	7388960	33	67	239659	30.4	17651	20270
2007	146354	41	75	7174540	33	66	240866	30.7	18027	19446
2008	151544	41	75	7136192	34	65	249252	28.5	18689	19627
2009	152791	41	75	6815632	34	63	253567	28.5	18625	18224
2010	151129	41	76	6237552	35	59	253775	24.8	18669	16594
Miehet										
2001	58907	100	69	2317012	100	61	105127	21.3	7255	6325
2002	58738	100	69	2298780	100	60	103313	21.5	7324	6241
2003	59091	100	70	2343092	100	60	104081	22.7	7533	6492
2004	59248	100	70	2358366	100	59	103241	22.3	7073	6415
2005	59500	100	70	2393506	100	59	103101	23.4	7255	6616
2006	58885	100	71	2402558	100	60	101863	22.8	7354	6544
2007	59636	100	71	2376934	100	59	102982	23.1	7616	6423
2008	61800	100	71	2420514	100	59	105907	22.1	7723	6714
2009	62964	100	71	2337008	100	56	108839	22.6	8101	6271
2010	62470	100	72	2197696	100	53	108868	20.0	8112	5930
Naiset										
2001	89685		77	5300924		73	146541	35.3	10844	14583
2002	90491		77	5185052		72	145807	37.3	11303	14164
2003	89689		78	5131492		71	145710	35.6	11322	14023
2004	87864		78	4946132		70	140654	35.2	10277	13527
2005	88039		78	5001348		71	138860	34.4	10137	13773
2006	86820		78	4986404		71	137796	36.0	10297	13726
2007	86718		78	4797604		69	137884	36.3	10411	13023
2008	89744		78	4715676		68	143345	33.3	10966	12913
2009	89827		78	4478624		67	144728	32.9	10524	11953
2010	88659		79	4039858		62	144907	28.4	10557	10664
Ikäryhmä 75+										
2001	85400	28	83	5747984	23	73	146656	39.1	13702	15741
2002	86930	28	83	5628420	23	73	146340	40.7	14246	15379
2003	88441	29	83	5641472	24	71	149595	38.9	14350	15587
2004	87783	30	83	5505956	25	71	145506	38.5	13088	15137
2005	89306	30	83	5639468	25	71	146595	37.9	13194	15698
2006	89318	31	83	5674160	26	71	147944	38.8	13477	15524
2007	90387	31	83	5498260	26	70	150068	38.4	13780	14872
2008	93751	31	84	5446764	27	69	155881	35.6	14268	15013
2009	94537	32	84	5206440	27	67	158863	35.4	14069	13951
2010	94802	32	84	4777480	29	63	162686	30.1	14136	12731

1	%			Hoitopäiviä Vårddagar Hospit.days	%		Hoitojaksot Vårdperioder Discharges	Pituus Längd. Duration	Kuol. Döda Dead	31.12. Potilaita Patienter Patients
	Potilaita Patienter Patients	Mieh Men Male	Ikä Ålder Age		Mieh Men Male	Pitkäaik Långvård Permanent				
2	3	4	5	6	7	8	9	10	11	
P Ä Ä D I A G N O O S I - H U V U D D I A G N O S										
TARTUNTA- JA LOISTAUTEJA										
2001	7369	40	70	90557	36	34	8335	11.2	200	270
2002	9422	39	71	108732	34	30	10412	11.0	250	426
2003	10052	39	72	111985	35	27	11280	11.4	266	249
2004	8272	42	70	99678	39	26	9504	10.5	220	258
2005	9272	42	71	114821	39	29	10512	11.3	275	309
2006	9606	43	71	115216	40	28	10809	10.7	268	358
2007	12191	42	72	138662	40	23	13852	10.5	339	408
2008	12997	42	72	157965	39	27	14867	10.6	414	433
2009	12847	42	72	156188	41	25	15002	9.8	434	389
2010	13553	44	72	156216	42	22	15744	10.5	457	381
KASVAIMET										
2001	9207	48	74	336103	43	45	14495	24.8	4599	826
2002	8956	48	74	315080	43	43	14090	23.1	4499	789
2003	9481	48	74	331604	42	42	14651	23.8	4701	885
2004	9586	49	74	329165	44	40	15029	23.3	4647	865
2005	9667	48	74	336052	43	40	14988	22.6	4695	867
2006	9915	49	74	344560	45	41	15437	23.4	4858	855
2007	10128	49	74	348463	45	41	15795	23.3	4860	925
2008	10669	48	74	362915	45	39	17053	21.2	5188	931
2009	10876	49	74	350650	46	37	17469	20.5	5150	958
2010	11356	48	74	355946	44	34	18095	20.0	5562	922
E10-E14 Diabetes										
2001	5761	39	73	151198	32	52	7563	19.2	156	400
2002	5368	41	72	147008	34	56	6842	18.7	175	403
2003	5011	42	73	146953	35	58	6299	20.9	154	371
2004	4998	43	72	142066	37	56	6282	21.0	154	366
2005	4553	44	72	135314	40	59	5551	21.9	131	357
2006	4106	44	73	130763	36	62	5014	21.2	126	345
2007	3902	45	73	118842	36	59	4822	23.3	165	327
2008	3755	46	73	110376	38	60	4506	25.0	141	278
2009	3379	48	73	88645	40	55	3953	21.0	128	239
2010	3087	48	74	75113	44	47	3702	20.0	98	182
PSYKIATRIA										
2001	25730	45	67	2118036	24	88	32513	55.7	1664	6064
2002	25683	45	67	2065053	25	87	32176	58.7	1814	5808
2003	25595	45	68	2069540	26	87	31617	56.9	1788	5841
2004	25899	46	68	2060903	27	86	32340	58.0	1678	5778
2005	25261	47	68	2054740	26	87	30387	57.2	1552	5914
2006	24683	46	69	2066641	27	87	29959	60.7	1625	5898
2007	23890	47	69	1953885	28	86	29054	64.1	1654	5376
2008	23519	47	69	1898642	28	87	28135	59.7	1619	5279
2009	22907	47	70	1770564	29	85	27815	65.2	1539	4813
2010	21278	48	70	1462332	30	82	26837	53.1	1374	3778
F00-F03 Dementia										
2001	11430	27	82	1667451	21	92	11552	125.9	1526	4807
2002	11508	27	82	1607572	21	92	11529	130.7	1655	4540
2003	11782	28	82	1626472	22	91	11569	121.5	1622	4641
2004	11704	28	82	1609197	23	91	11541	129.1	1537	4539
2005	11406	29	82	1609312	22	91	10845	124.7	1407	4630
2006	11486	29	82	1623494	23	91	11417	129.2	1466	4601
2007	11172	30	82	1542089	24	91	11196	134.3	1500	4241
2008	11124	30	83	1505301	24	91	10737	127.4	1473	4208
2009	10946	31	83	1407456	24	90	11009	132.2	1407	3808
2010	10052	32	83	1144712	26	87	11010	99.2	1242	2955
F10 Alkoh.org.aivo-oire/käytt.häir										
2001	7665	82	50	80116	78	39	11313	7.8	28	217
2002	7603	82	50	83380	76	43	11215	6.9	34	195
2003	7524	82	50	82401	79	40	11079	6.7	39	193
2004	8009	81	51	94999	78	41	11949	7.6	37	238
2005	7946	82	52	96707	79	42	11588	6.8	39	269
2006	7518	82	53	97245	80	44	10808	7.3	42	278
2007	7474	81	53	98698	81	43	10897	7.6	47	244
2008	7320	81	54	94490	83	43	10603	7.5	36	231
2009	7100	81	54	91310	81	43	10202	7.8	31	225
2010	6486	81	54	82656	80	41	9360	9.1	45	201

	Potilaita Patienter Patients	%		Hoitopäiviä Vårddagar Hospit.days	%		Hoitojaksot Vårdperioder Discharges	Pituus Längd. Duration	Kuol. Döda Dead	31.12. Potilaita Patienter Patients
		Mieh Men Male	Ikä Ålder Age		Mieh Men Male	Pitkäaik Långvård Permanent				
1	2	3	4	5	6	7	8	9	10	11
F20 Skitsofrenia										
2001	1365	43	60	126385	31	89	1883	63.1	39	358
2002	1394	42	61	136256	33	89	1873	54.5	38	393
2003	1348	41	62	130486	31	89	1815	69.0	36	364
2004	1283	41	62	128392	31	88	1710	67.0	36	359
2005	1295	39	62	125632	30	89	1677	62.3	50	348
2006	1201	40	63	125228	31	89	1555	69.0	40	350
2007	1095	40	63	109871	33	89	1372	76.5	39	299
2008	1038	40	64	103226	32	89	1293	66.8	44	284
2009	961	40	64	94587	32	87	1302	94.1	28	272
2010	904	43	64	83674	35	86	1209	81.4	27	218
F32 Masennustila										
2001	2434	31	66	77128	16	65	3101	17.7	26	218
2002	2252	29	67	72356	19	65	2771	22.6	24	202
2003	2091	30	67	71575	20	66	2611	19.1	24	206
2004	2084	31	67	71673	20	65	2621	19.4	20	192
2005	1807	29	68	65278	15	70	2100	22.7	16	191
2006	1687	29	69	60543	15	68	1956	25.4	21	189
2007	1521	28	69	54816	17	66	1784	25.0	11	151
2008	1401	30	69	51525	19	68	1658	16.9	12	135
2009	1235	31	69	40719	18	65	1428	26.0	19	119
2010	1188	33	70	37357	19	59	1389	25.7	12	97
HERMOSTON SAIRAUDET										
2001	10228	40	72	755090	34	82	13996	42.0	698	2211
2002	10073	39	72	768952	33	82	13364	49.4	755	2210
2003	10264	41	73	751138	34	81	13531	45.1	723	2131
2004	10138	40	73	747715	34	81	12690	48.9	654	2163
2005	10441	40	74	796374	33	81	12827	51.2	712	2359
2006	10753	39	75	862023	32	82	12917	54.8	879	2547
2007	11384	39	75	927396	33	82	13589	55.9	886	2656
2008	11852	40	75	910165	35	82	14026	57.7	968	2586
2009	11906	40	75	892908	33	82	13916	64.3	1014	2445
2010	11855	41	76	836868	34	80	13494	52.8	1001	2269
G20 Parkinsonin tauti										
2001	1638	43	76	145369	37	78	2700	44.7	151	428
2002	1533	43	76	133438	38	78	2475	49.3	167	375
2003	1525	44	75	125571	38	78	2406	40.8	117	354
2004	1427	48	75	115463	42	77	2126	49.4	123	334
2005	1400	46	76	109623	38	77	1977	47.1	106	310
2006	1386	44	76	121157	37	81	1866	46.9	112	358
2007	1414	47	76	122787	39	81	1923	57.3	104	356
2008	1395	49	76	110146	45	79	1931	46.3	99	305
2009	1404	49	76	105786	41	78	1954	54.3	125	296
2010	1432	50	77	94722	43	74	1918	50.9	133	253
G30 Alzheimerin tauti										
2001	2383	28	79	285846	23	89	2772	76.1	264	865
2002	2700	28	79	320716	24	89	2936	99.0	322	959
2003	2947	30	79	313336	24	86	3387	79.3	316	920
2004	3200	31	80	338133	25	86	3362	77.4	266	1045
2005	3682	30	80	392498	25	86	3892	75.5	317	1218
2006	4215	30	81	457054	25	86	4465	84.2	449	1366
2007	4721	30	82	516275	25	86	4913	77.3	473	1519
2008	4910	31	82	519562	26	86	4950	90.2	571	1533
2009	4944	31	82	519819	25	87	5009	105.6	583	1422
2010	5090	31	82	512146	26	86	5040	83.8	566	1404
G35 Multippeli skleroosi										
2001	419	35	57	49130	31	83	1007	56.7	17	139
2002	397	34	58	48937	27	82	1015	41.2	20	139
2003	394	37	59	46547	29	84	835	47.5	27	128
2004	365	36	59	42439	29	83	716	47.5	16	113
2005	336	33	59	39797	32	84	686	66.3	17	107
2006	329	36	60	40629	32	86	580	66.0	27	115
2007	356	35	61	40827	33	83	628	66.4	21	115
2008	357	34	61	36606	34	82	626	74.8	19	99
2009	325	39	63	32403	37	84	510	70.4	22	91
2010	271	39	62	25487	36	85	370	45.8	13	71

1	%			Hoitopäiviä Vårddagar Hospit.days	%		Hoitojaksot Vårdperioder Discharges	Pituus Längd. Duration	Kuol. Döda Dead	31.12. Potilaita Patienter Patients
	Potilaita Patienter Patients	Mieh Men Male	Ikä Ålder Age		Mieh Men Male	Pitkäaik Långvård Permanent				
2	3	4	5	6	7	8	9	10	11	
VERENKIERTOELINTEN SAIRAUDET										
2001	38116	37	78	1940702	32	73	51198	37.8	5358	5211
2002	36964	37	78	1878296	32	73	48876	40.6	5453	5065
2003	37150	38	78	1872094	33	72	48998	39.7	5398	4904
2004	36338	38	78	1807012	34	72	46975	36.9	4892	4910
2005	35439	38	78	1814596	34	72	45268	40.5	4849	4873
2006	34694	38	79	1804610	34	72	44567	41.7	4892	4790
2007	34393	39	79	1721822	34	71	43790	42.7	5045	4595
2008	35522	39	79	1715300	34	71	44934	40.2	5201	4512
2009	34869	39	79	1567411	36	68	44215	39.8	5057	4152
2010	34767	40	80	1450357	36	64	44408	33.6	5025	3852
I21 Sydäninfarkti										
2001	2870	40	79	62984	32	51	3156	34.2	697	128
2002	2965	39	80	67477	34	50	3238	35.6	729	167
2003	3086	39	81	68909	35	48	3359	31.4	713	161
2004	2748	39	80	64032	35	50	2992	32.9	655	149
2005	2569	40	81	61338	34	48	2824	38.0	640	99
2006	2393	39	81	48192	34	41	2607	27.9	578	109
2007	2400	41	82	50685	34	46	2566	36.3	609	113
2008	2418	39	82	47643	33	44	2599	27.3	581	113
2009	2306	42	82	46582	36	47	2473	28.0	565	106
2010	2298	41	82	40180	35	39	2446	17.6	532	113
I20-I25 Iskeemiset sydänsairaudet										
2001	11186	38	79	307632	26	62	13917	28.7	1682	779
2002	10678	37	80	316810	28	64	13187	32.7	1787	735
2003	10175	38	80	309974	28	64	12585	31.5	1717	718
2004	9564	38	80	291729	30	64	11569	30.2	1615	706
2005	8932	38	81	296448	29	66	10522	34.9	1619	680
2006	8209	39	81	277430	28	67	9721	36.2	1496	633
2007	7765	40	82	257750	30	66	9060	40.7	1602	577
2008	7665	39	82	242222	30	66	8866	40.4	1567	530
2009	6925	41	82	206184	31	63	7967	36.1	1399	438
2010	6768	41	82	189142	32	59	7864	27.7	1420	455
I50 Sydämen vajaatoiminta										
2001	5160	32	82	158516	25	58	6445	28.0	695	390
2002	5057	33	82	149296	21	58	6251	25.1	713	405
2003	5271	33	82	150561	24	54	6481	28.1	701	397
2004	5351	33	82	152591	24	52	6713	23.5	668	434
2005	5451	33	82	161248	24	54	6731	24.1	684	469
2006	5696	35	82	167785	26	53	7241	22.2	799	433
2007	5919	35	82	165441	26	51	7331	24.2	836	470
2008	6599	34	83	178374	24	52	8123	23.2	919	517
2009	6673	35	83	163841	27	45	8414	21.8	906	474
2010	7016	36	83	168742	28	42	9015	19.9	971	464
I63 Aivoinfarkti										
2001	7055	41	77	586321	35	79	8222	61.5	1409	1658
2002	6931	41	77	556210	36	80	7766	70.9	1369	1560
2003	6929	41	77	552534	36	79	7665	64.4	1358	1574
2004	6710	42	77	518032	38	78	7166	66.6	1204	1473
2005	6456	42	78	505426	36	77	6783	72.6	1161	1438
2006	6409	42	77	512298	37	78	6890	73.2	1169	1488
2007	6342	43	78	470747	37	76	6743	70.7	1161	1345
2008	6326	42	78	462347	38	77	6648	64.9	1111	1291
2009	6288	43	78	424063	38	74	6861	65.1	1147	1226
2010	6245	44	78	386299	39	70	6754	54.6	1057	1069
I60-I69 Aivoverisuonien sairaudet										
2001	11662	41	76	1138228	35	83	14704	68.7	2151	3194
2002	11339	42	76	1080404	36	83	13843	75.1	2088	3057
2003	11284	43	76	1068424	37	82	13653	73.1	2098	2918
2004	10978	43	76	1025209	37	82	12642	71.0	1839	2939
2005	10755	44	76	1017170	38	82	12247	78.4	1778	2846
2006	10546	43	76	1014205	38	82	12121	82.5	1817	2850
2007	10456	44	77	951747	38	81	11872	80.8	1814	2658
2008	10479	43	77	950150	39	81	11716	77.7	1845	2599
2009	10311	43	77	870782	39	80	11551	81.8	1856	2443
2010	10029	45	77	773695	40	76	11300	67.7	1739	2078

1	% Potilaita Patienter Patients			Hoitopäiviä Vårddagar Hospit.days	% Mieh Men		Pitkääik Långvård Permanent	Hoitojaksot Vårdperioder Discharges	Pituus Längd. Duration	Kuol. Döda Dead	31.12. Potilaita Patienter Patients
	Mieh Men Male	Ikä Ålder Age	Mieh Men Male		Pitkääik Långvård Permanent						
2	3	4	5	6	7	8	9	10	11		
I70 Ateroskleroosi											
2001	1753	47	78	108625	39	64	2517	44.6	247	273	
2002	1702	47	78	106497	40	64	2383	48.8	243	301	
2003	1749	46	78	111224	40	64	2573	49.1	268	285	
2004	1667	47	78	103584	41	63	2343	46.8	227	282	
2005	1690	47	78	104490	41	61	2356	48.1	220	291	
2006	1673	45	78	102833	37	60	2330	47.1	217	257	
2007	1757	46	78	106471	38	59	2443	51.3	257	285	
2008	1840	47	79	110781	41	61	2626	48.3	270	292	
2009	1811	47	79	103463	44	60	2542	46.6	292	255	
2010	1811	47	79	96269	41	55	2491	42.3	245	265	
HENGITYSELINTEN SAIRAUDET											
2001	18548	49	74	453876	46	54	24129	35.9	3675	835	
2002	18825	49	75	467778	45	55	23871	40.2	3876	875	
2003	19869	48	76	459213	44	52	24450	39.9	3979	1367	
2004	17766	49	76	409737	46	51	22121	39.3	3369	749	
2005	18444	50	76	413447	48	50	22896	34.3	3315	807	
2006	17147	50	76	391017	49	51	21323	33.2	3132	726	
2007	17793	50	76	378883	49	47	22172	31.1	3160	781	
2008	19455	50	76	391428	49	45	24064	27.6	3187	1112	
2009	21092	50	76	402076	49	43	26319	23.7	3344	774	
2010	19789	51	76	366389	49	41	24831	22.4	3104	881	
J40-J47 Pitkääik. alahengityst. sair											
2001	4829	55	73	102077	59	37	7831	13.2	295	297	
2002	4422	54	74	102881	58	43	6959	14.9	271	279	
2003	4462	53	74	98564	55	42	6726	16.2	299	309	
2004	3947	54	75	89079	54	45	5796	14.5	196	246	
2005	3948	55	75	94184	58	47	5680	15.2	254	273	
2006	3514	55	75	87204	59	51	4993	16.3	262	227	
2007	3381	55	75	77937	57	46	4888	19.6	252	193	
2008	3535	54	75	77861	52	44	4985	17.1	258	257	
2009	3575	54	76	81192	54	47	4870	16.0	262	219	
2010	3389	54	76	68633	52	43	4738	15.8	254	198	
RUUANSULATUSELINTEN SAIRAUDET											
2001	9326	38	74	142874	30	39	11563	13.8	413	339	
2002	9157	40	74	136493	35	39	11296	15.3	430	341	
2003	9109	39	74	136956	32	37	11161	12.2	420	319	
2004	9339	40	74	142250	35	38	11596	14.5	440	330	
2005	9002	42	74	142083	37	37	11081	14.7	503	366	
2006	8486	42	74	138611	38	40	10428	15.4	485	357	
2007	8646	43	74	129393	39	33	10496	13.5	519	334	
2008	8826	43	74	130962	41	31	10916	12.5	522	349	
2009	8684	43	74	130217	40	32	10762	13.0	522	337	
2010	9011	43	74	124043	41	30	11240	12.5	493	326	
IHOTAUDIT											
2001	1749	44	69	40431	40	39	2143	21.2	35	101	
2002	1737	45	68	42057	41	39	2156	18.5	35	114	
2003	1671	46	69	41124	44	40	2118	19.9	26	90	
2004	1708	46	70	42035	45	43	2091	19.8	26	122	
2005	1632	46	70	38931	41	41	1947	20.3	30	106	
2006	1579	49	70	40899	47	42	1984	18.9	24	112	
2007	1493	47	70	37156	44	39	1870	19.7	36	89	
2008	1604	48	70	37428	43	41	1915	19.7	35	84	
2009	1708	53	69	40868	44	38	2064	17.0	47	115	
2010	1730	48	70	42567	46	37	2096	21.7	36	104	
TUKI&LIIK.ELIN JA SIDEK.SAIR											
2001	10486	27	75	289758	18	55	12731	19.7	111	829	
2002	10697	27	75	285250	18	54	12792	18.0	104	752	
2003	10767	28	75	277142	19	52	12564	19.4	115	706	
2004	10845	28	75	269656	19	50	12536	17.4	98	742	
2005	11435	28	75	278700	21	50	13228	19.0	110	746	
2006	11795	29	75	280254	20	49	13592	18.1	110	756	
2007	11444	30	75	258547	23	47	13243	19.0	103	678	
2008	12063	31	75	249291	25	43	13991	18.3	124	617	
2009	12021	30	75	237266	24	41	13962	16.5	94	639	
2010	11750	31	76	223376	25	37	13832	15.2	98	561	

1	% Potilaita Patienter Patients			Hoitopäiviä Vård dagar Hospit. days	% Mieh Men		Pitkääik Långvård Permanent	Hoitojaksot Vårdperioder Discharges	Pituus Längd. Duration	Kuol. Döda Dead	31.12. Potilaita Patienter Patients
	Mieh Men Male	Ikä Ålder Age	Mieh Men Male		Pitkääik Långvård Permanent						
2	3	4	5	6	7	8	9	10	11		
M00-M25 Nivelsairaudet											
2001	5099	24	77	176800	16	61	6144	22.3	67	506	
2002	5243	23	77	169729	15	60	6040	22.0	66	450	
2003	5218	25	76	156931	15	58	5841	21.9	71	395	
2004	5236	26	76	149984	17	56	5831	21.8	55	395	
2005	5875	27	76	155260	18	54	6529	22.1	55	406	
2006	6039	27	76	154945	18	54	6710	20.6	63	405	
2007	5793	29	76	135778	21	52	6450	20.8	49	342	
2008	6008	31	76	129725	22	47	6684	20.1	62	324	
2009	5704	30	76	118368	22	45	6406	18.8	51	284	
2010	5333	31	76	103990	22	40	6046	15.7	43	240	
M40-M54 Selkäsairaudet											
2001	3489	32	71	55400	27	38	4058	10.9	14	167	
2002	3497	33	72	58004	31	39	4140	12.0	11	163	
2003	3526	33	72	61388	30	40	4076	14.1	15	164	
2004	3519	33	72	57745	29	37	4050	11.1	12	169	
2005	3452	33	73	58516	31	36	4016	13.9	17	148	
2006	3580	33	72	62896	29	38	4140	14.1	20	175	
2007	3551	34	73	63739	31	36	4133	15.2	24	177	
2008	3729	33	73	59568	33	33	4324	14.1	19	151	
2009	3918	33	74	60962	32	33	4476	12.7	9	197	
2010	3969	33	74	60692	32	28	4616	12.2	18	166	
VIRTSÄ&SUKUP. ELINSAIRAUDET											
2001	8864	27	78	152328	28	40	10574	15.2	423	392	
2002	9343	26	78	159995	28	41	11133	15.4	436	445	
2003	9974	26	78	164509	27	38	11977	14.9	481	469	
2004	10335	27	79	173643	28	36	12513	14.4	432	464	
2005	10489	27	78	173082	30	37	12553	14.9	451	476	
2006	10351	27	78	164757	29	34	12212	15.0	451	507	
2007	10798	26	79	167339	28	32	12984	14.6	479	447	
2008	11758	27	79	170728	29	29	14106	12.5	490	513	
2009	12398	27	79	181082	29	28	15037	12.7	469	481	
2010	12956	28	79	181149	29	28	15425	12.5	530	523	
OIREET, SAIR.MERK. & LÖYDÖKSET											
2001	19874	36	75	261153	26	48	23811	9.4	179	779	
2002	19263	35	75	241138	26	45	23115	9.2	191	699	
2003	18687	35	76	237372	28	45	22597	9.5	177	695	
2004	18052	35	76	242107	29	46	21583	10.7	200	680	
2005	17270	36	76	224004	31	45	20519	9.9	152	655	
2006	17366	37	76	210358	31	41	20715	10.1	193	654	
2007	16254	37	77	198544	31	42	19406	10.0	152	585	
2008	16971	37	77	189981	32	38	20229	8.8	146	531	
2009	16947	38	77	185227	32	37	20053	8.7	177	623	
2010	17542	38	77	181957	35	31	20853	9.0	196	600	
R54 Seniliteetti (vanhusmaisuus)											
2001	711	26	87	66095	18	88	733	66.5	74	193	
2002	520	22	88	54106	16	90	518	78.9	58	161	
2003	416	25	88	45318	22	90	409	97.9	52	122	
2004	445	25	87	47991	23	90	456	108.9	44	133	
2005	430	24	87	41755	25	89	442	67.5	39	123	
2006	336	20	87	24610	17	86	372	98.2	47	59	
2007	302	25	87	18981	15	86	315	88.4	26	57	
2008	223	17	87	15061	6	85	230	79.0	17	36	
2009	226	19	88	20496	12	90	204	87.3	14	60	
2010	205	30	88	15895	24	87	200	106.9	21	43	
VAMMAT, MYRKYTYKSET YMS.											
2001	18183	34	74	650912	28	53	20318	27.2	449	2068	
2002	18422	34	74	642775	28	51	20586	27.1	471	1936	
2003	17701	34	74	616076	29	50	19886	28.5	480	1869	
2004	18067	35	74	601411	31	48	19984	25.5	415	1943	
2005	18525	36	74	628715	31	47	20425	26.4	482	1957	
2006	18577	36	74	598720	32	45	20569	26.8	459	1829	
2007	18992	36	74	592427	32	43	21319	26.7	483	1764	
2008	19933	37	75	605006	33	42	22315	24.4	522	1842	
2009	20465	36	75	603663	32	41	23386	24.7	511	1739	
2010	20936	36	76	590249	33	38	24034	23.2	537	1748	

1	%		Ikä Ålder	Hoitopäiviä Vårddagar	%		Hoitojaksot Vårdperioder	Pituus Längd.	Kuol. Döda	31.12. Potilaita Patienter
	Potilaita Patienter	Mieh Men			Mieh Men	Pitkäaik Långvård				
2	3	4	5	6	7	8	9	10	11	
S06 Kallonsisäinen vamma										
2001	1694	53	66	71676	62	75	1818	30.0	79	221
2002	1759	50	67	65457	64	72	1872	22.7	71	209
2003	1651	52	68	59674	65	68	1792	38.9	96	188
2004	1816	55	68	67665	68	67	1986	28.2	87	209
2005	1931	55	68	72498	67	66	2108	28.9	112	217
2006	1975	55	68	74481	64	66	2152	29.4	111	216
2007	2275	55	68	79078	64	65	2495	33.2	116	234
2008	2393	52	70	81664	67	65	2630	22.7	127	239
2009	2459	50	70	79028	62	64	2649	24.5	140	234
2010	2485	51	72	75345	63	60	2763	24.8	136	208
S72 Reisiluun murtuma										
2001	5033	25	79	307796	20	61	5264	48.5	253	994
2002	5115	24	80	304475	19	61	5283	47.3	263	955
2003	4978	26	80	287774	21	58	5144	48.8	261	891
2004	4892	26	79	263411	21	56	4924	43.9	220	899
2005	5116	26	80	276178	20	55	5105	42.1	233	895
2006	5037	27	80	261648	23	54	5098	44.3	225	822
2007	5034	27	80	248549	23	51	5192	43.6	233	733
2008	5294	28	80	249040	24	50	5410	41.9	245	763
2009	5390	28	80	238104	24	48	5567	41.1	237	703
2010	5459	28	80	226316	26	46	5666	38.3	256	710
S82 Polven ja/tai säären murtuma										
2001	1364	35	68	50073	29	34	1510	29.0	7	154
2002	1474	35	68	53499	26	32	1576	34.4	16	148
2003	1491	37	68	51071	30	30	1594	31.1	10	151
2004	1622	35	68	53334	29	28	1706	29.1	11	173
2005	1620	36	69	57923	29	31	1720	31.6	14	162
2006	1593	35	69	50413	27	24	1660	30.6	11	158
2007	1662	36	69	54978	28	27	1765	29.9	11	159
2008	1756	35	70	57856	27	28	1846	28.3	14	181
2009	1742	33	70	55851	26	27	1981	27.9	17	159
2010	1723	32	71	55105	27	26	1832	29.4	13	164
MUIITA TEKIJÖITÄ										
2001	5844	44	76	133384	42	27	11794	9.9	29	332
2002	5849	43	76	132413	41	28	11740	10.4	50	303
2003	5929	44	76	155041	41	36	12050	11.4	37	345
2004	6125	45	76	147676	44	31	12383	10.8	35	355
2005	6189	45	76	154329	45	27	13464	10.2	35	347
2006	6183	45	77	148730	44	27	13427	9.8	36	280
2007	5510	45	77	121022	45	24	11835	9.3	39	253
2008	5378	44	77	119848	44	29	11027	9.3	27	295
2009	5474	46	77	118069	46	25	11850	9.7	38	258
2010	5193	44	78	100597	45	20	10942	8.7	29	200

1	% Potilaita / Patienter / Patients			5 Hoitopäiviä / Vård dagar / Hospit. days	% Mieh / Men		8 Hoitojaksot / Vårdperioder / Discharges	9 Pituus / Längd / Duration	10 Kuol. / Döda / Dead	11 31.12. Potilaita / Patienter / Patients
	2	3 Mieh / Men	4 Ikä / Ålder / Age		6	7 Pitkääik / Långvård / Permanent				

T E R V E Y S K E S K U S - H Ä L S O V Å R D S C E N T R A L										
03 Härkätien tk (90689)										
2001	574	40	76	18879	31	50	942	16.8	69	58
2002	536	35	76	14546	25	40	954	13.9	46	43
2003	586	44	76	16402	35	37	1080	11.8	57	54
2004	608	42	76	18743	34	48	1022	11.8	64	65
2005	606	39	77	23236	30	50	1424	11.4	70	63
2006	598	40	76	22364	34	49	1165	17.8	70	56
2007	628	44	76	21492	39	44	1176	19.5	70	60
2008	684	39	76	18755	34	40	1267	14.0	69	54
2009	617	44	76	22630	38	51	1106	20.9	66	60
2010	619	42	77	21507	39	54	1004	28.3	84	53
03 Kaarinan tk (90200)										
2009	843	44	74	21308	36	37	1404	21.2	82	64
2010	955	44	74	22855	39	28	1546	14.1	82	56
03 Kaarinan-Piikkiön tk (90697)										
2001	559	40	75	27341	36	60	922	30.6	58	78
2002	544	40	75	27953	35	59	891	29.6	73	84
2003	567	40	76	27835	36	58	925	30.1	87	75
2004	583	40	75	27803	33	61	923	25.8	59	79
2005	691	42	74	28816	38	59	1114	27.2	78	73
2006	743	44	74	29320	34	59	1203	26.9	86	84
2007	760	43	74	26275	33	56	1184	29.5	95	71
2008	802	41	74	26575	32	48	1303	21.4	90	72
03 Kemiönsaaren tk (90718)										
2001	267	39	77	19781	31	74	397	37.8	37	58
2002	273	34	80	19503	33	72	389	59.8	50	59
2003	283	37	80	18836	32	69	462	40.1	58	56
2004	296	38	76	17941	26	67	542	34.2	56	45
2005	307	39	78	17349	28	63	583	38.2	48	50
2006	320	42	78	17350	35	61	676	31.0	44	39
2007	312	45	78	15842	35	56	532	33.4	48	48
2008	307	37	78	14806	30	61	504	33.1	39	46
2009	322	43	78	13602	34	64	563	25.9	45	43
2010	321	38	77	14466	33	59	539	27.8	53	35
03 Laitilan tk (90301)										
2010	228	35	79	6362	34	33	410	25.8	32	18
03 Laitilan-Pyhärannan tk (90656)										
2001	366	32	78	17736	22	63	670	19.6	30	53
2002	384	36	77	18065	25	67	650	30.0	50	52
2003	389	41	76	17275	24	59	752	25.8	42	56
2004	345	39	77	17116	33	59	655	33.4	52	46
2005	353	40	75	17098	33	58	685	20.4	41	43
2006	329	41	75	17223	39	56	586	44.7	35	48
2007	301	38	75	14706	32	56	488	31.8	31	31
2008	313	38	76	15779	28	56	528	42.4	37	28
2009	304	42	76	10554	36	46	512	22.4	36	18
03 Loimaan tk (90703)										
2001	421	43	75	21525	31	64	802	16.3	35	81
2002	446	39	75	26418	29	69	847	25.3	55	80
2003	412	41	76	18361	37	54	792	36.0	65	50
2004	382	40	76	27283	35	77	695	41.1	56	76
2005	304	45	75	26921	34	83	537	44.3	39	74
2006	369	40	78	27647	27	83	586	46.8	49	74
2007	461	39	77	26857	33	74	750	42.5	85	71
2008	558	39	77	26170	38	64	947	26.8	81	73
2009	592	38	78	24928	38	60	979	37.8	96	68
2010	581	40	75	20787	36	52	1076	23.7	76	56
03 Maskun tk (90657)										
2001	393	40	77	11977	38	14	755	15.7	39	35
2002	387	41	76	11902	45	27	767	16.4	26	27
2003	411	40	75	12202	41	24	895	13.3	30	30
2004	472	40	76	11944	34	20	911	12.8	26	30
2005	448	40	76	11425	33	25	809	12.2	34	41
2006	424	40	77	13791	39	36	758	16.9	42	42
2007	356	40	76	11496	40	40	597	22.6	38	33
2008	433	44	76	11689	46	24	783	14.2	33	33
2009	390	43	76	11887	41	27	720	19.3	32	32
2010	337	42	76	11008	47	37	610	17.0	33	27

1	% Potilaita Patienter Patients			Hoitopäiviä Vårddagar Hospit.days	% Mieh Men		Pitkääik Långvård Permanent	Hoitojaksot Vårdperioder Discharges	Pituus Längd. Duration	Kuol. Döda Dead	31.12. Potilaita Patienter Patients
	2	Mieh Men Male	Ikä Ålder Age		3	4					5

03 Mynämäen tk (90658)											
2001	194	32	78	10470	17	65	303	45.8	31	32	
2002	203	29	78	10684	24	62	275	42.2	32	30	
2003	200	33	78	10766	34	70	282	37.7	29	31	
2004	203	43	77	10347	38	66	277	31.8	20	29	
2005	157	41	77	11008	36	79	185	44.0	19	31	
2006	145	35	79	11076	36	83	197	41.5	17	25	
2007	244	41	74	9021	32	64	398	18.8	29	21	
2008	284	46	75	8166	35	52	437	23.1	25	24	
2009	334	39	78	9384	29	40	555	29.3	30	26	
2010	343	45	79	9591	29	39	628	16.8	35	24	
03 Naantalin tk (90369)											
2009	524	39	76	12537	45	23	879	16.1	86	34	
2010	511	40	75	14172	39	41	795	15.0	73	39	
03 Naantalin tk (90648)											
2001	437	38	74	12028	31	48	744	18.6	49	30	
2002	473	42	74	12268	32	36	832	14.8	66	29	
2003	429	41	74	13435	30	41	793	13.8	61	41	
2004	464	42	73	13803	31	50	817	13.9	67	38	
2005	481	42	73	14009	35	46	768	24.6	64	41	
2006	509	41	72	12925	41	47	867	11.7	55	37	
2007	508	43	73	12584	45	33	853	18.4	76	30	
2008	526	40	74	13444	48	32	900	14.9	67	33	
03 Paimion-Sauvon tk (90644)											
2001	300	42	75	13875	30	56	607	18.3	48	40	
2002	311	37	77	14148	31	52	574	28.1	49	36	
2003	329	40	76	13059	37	52	558	20.6	41	35	
2004	339	42	73	13594	39	53	561	27.1	35	41	
2005	387	44	72	13685	36	47	651	19.4	49	31	
2006	360	42	72	13442	35	50	629	21.6	34	37	
2007	341	42	76	12285	39	51	493	30.4	34	29	
2008	293	41	76	9720	38	39	474	33.8	43	32	
2009	333	45	76	10633	40	45	512	15.7	33	30	
2010	339	45	77	12036	33	49	525	25.5	44	37	
03 Pargas hvc (90392)											
2001	228	36	80	12803	34	64	296	30.3	46	35	
2002	223	35	80	11224	21	64	280	43.7	33	32	
2003	209	35	82	11689	25	57	283	47.5	27	35	
2004	250	40	81	11281	36	51	358	34.9	40	34	
2005	267	42	80	11799	37	51	375	32.8	45	33	
2006	255	40	80	11988	33	61	328	34.4	30	35	
2007	262	39	81	12089	31	50	361	33.2	32	33	
2008	261	36	80	12997	31	51	368	30.3	33	35	
03 Perniön tk (90404)											
2001	193	37	79	11976	24	67	311	41.4	50	35	
2002	153	31	80	12666	22	79	216	48.6	35	36	
2003	154	34	80	12511	25	79	195	38.7	32	35	
2004	120	33	79	13485	22	85	143	90.5	21	37	
2005	124	33	80	13535	22	80	163	73.9	18	36	
03 Pöytyän tk (90649)											
2001	226	35	80	14178	24	69	285	47.1	37	38	
2002	270	39	77	13556	39	63	340	41.1	53	34	
2003	297	38	77	12797	41	52	390	34.8	34	41	
2004	304	43	78	13145	39	55	422	31.6	48	34	
2005	290	41	77	13674	43	52	400	28.8	38	36	
2006	312	41	77	13587	40	51	456	27.0	36	40	
2007	333	40	76	13063	38	46	505	22.1	32	38	
2008	381	40	77	12879	33	37	566	22.9	46	34	
2009	413	47	77	13473	39	40	652	19.5	31	41	
2010	357	41	78	13925	29	49	566	32.6	31	40	
03 Raisio tk (90451)											
2001	220	37	75	20979	26	86	241	64.6	21	50	
2002	330	38	74	20629	22	77	403	64.4	58	57	
2003	367	41	75	22348	28	73	465	41.7	46	62	
2004	378	38	76	21672	29	70	461	38.4	49	60	
2005	436	37	75	21305	33	60	586	41.9	67	63	
2006	409	40	75	22463	39	65	522	32.1	53	63	
2007	394	40	75	22433	35	68	477	48.1	56	63	
2008	397	42	75	22338	39	67	519	36.5	49	60	
2009	496	41	76	22204	38	63	662	28.4	61	59	
2010	536	46	77	25139	45	57	743	36.0	65	73	

1	% Potilaita / Patienter / Patients			5 Hoitopäiviä / Vård dagar / Hospit. days	% Mieh / Men		8 Hoitojaksot / Vårdperioder / Discharges	9 Pituus / Längd / Duration	10 Kuol. / Döda / Dead	11 31.12. Potilaita / Patienter / Patients
	2	3 Mieh / Men	4 Ikä / Ålder / Age		6	7 Pitkääik / Långvård / Permanent				
03 Salon tk (90719)										
2001	905	39	75	42738	29	63	1249	37.3	142	118
2002	1006	39	75	41515	28	55	1440	30.9	155	119
2003	1070	38	74	41248	30	56	1477	27.9	156	113
2004	1290	40	73	43051	35	46	2260	21.3	146	114
2005	1305	41	71	43117	34	54	2195	16.5	148	114
2006	1198	39	71	55796	31	63	1903	28.5	167	152
2007	1287	40	73	48166	33	55	2010	35.6	156	121
2008	1503	41	73	45047	35	48	2436	18.1	153	120
2009	1697	42	74	42212	38	32	2725	21.7	167	116
2010	1770	39	75	43674	34	26	2978	16.4	203	111
03 Someron tk (90631)										
2001	467	38	75	24684	27	65	819	33.8	90	55
2002	483	37	76	22457	30	61	819	38.5	76	69
2003	417	35	74	18830	28	62	721	16.1	46	53
2004	367	40	76	19179	33	66	557	33.2	51	66
2005	329	43	76	22080	33	74	534	24.5	38	69
2006	367	37	76	24892	30	72	682	44.6	62	65
2007	394	41	77	25112	32	70	712	25.0	56	69
2008	403	39	77	25427	34	69	716	37.8	58	71
2009	433	43	77	25202	38	70	821	40.6	75	69
2010	368	40	79	19897	36	64	668	25.9	63	57
03 Turun tk (90545)										
2001	1322	27	80	194314	23	95	1194	152.6	253	525
2002	1572	24	80	190945	23	95	1562	112.8	315	499
2003	1395	26	81	163481	24	94	1337	133.3	308	424
2004	1464	28	81	183594	25	93	1322	118.5	300	512
2005	2306	28	80	217938	25	84	2533	88.5	299	605
2006	2003	27	81	216235	25	86	1998	103.2	313	605
2007	2255	29	81	218869	27	84	2371	89.9	340	602
2008	2564	31	81	222973	28	82	2720	95.1	386	608
2009	2571	30	81	218264	26	82	2926	104.7	375	602
2010	2424	33	81	213176	27	83	2616	62.5	280	584
03 Uudenkaupungin tk (90686)										
2001	372	38	75	23538	27	69	651	43.3	72	69
2002	376	34	76	21413	27	68	630	41.3	62	54
2003	354	37	76	22219	29	64	614	26.5	46	65
2004	353	36	76	22084	27	67	617	45.6	53	65
2005	345	37	77	23193	27	72	538	38.3	46	62
2006	344	39	77	23530	27	71	539	40.6	50	64
2007	324	40	76	25189	23	76	474	34.4	57	74
2008	415	34	78	23584	23	69	574	50.6	79	52
2009	476	38	78	30896	29	74	666	71.9	62	67
2010	649	41	78	16115	43	14	979	16.6	90	45
03 Vehmassalon tk (90728)										
2001	201	37	76	5967	35	8	401	17.0	21	17
2002	224	37	79	5507	35	6	388	14.2	23	14
2003	201	33	79	5456	29	7	314	17.8	20	14
2004	206	39	77	5417	38	6	301	17.4	20	15
2005	188	37	76	5178	40	8	306	16.7	23	14
2006	230	30	79	5988	34	11	367	17.4	23	19
2007	218	32	79	5702	30	6	353	16.0	19	16
2008	232	40	79	5778	40	5	410	14.3	18	16
2009	272	40	78	5897	41	7	462	12.9	32	15
03 Västra Åbolands hvc (90698)										
2009	307	43	78	14017	42	59	380	29.4	48	39
2010	394	38	79	32325	28	76	638	62.6	74	90
04 Eurajoen tk (90742)										
2010	135	44	78	2408	40	0	204	12.3	21	0
04 Euran tk (90125)										
2001	451	38	68	19895	31	69	962	16.0	60	56
2002	469	39	71	19669	31	63	983	21.2	57	52
2003	453	38	69	20873	32	73	913	18.8	52	59
2004	394	40	72	20693	33	73	762	23.0	45	55
2005	411	36	74	21105	32	73	743	23.8	49	59
2006	447	41	74	20283	27	69	833	19.1	50	52
2007	451	41	72	20813	28	71	920	17.8	52	55
2008	462	41	73	20706	34	63	945	35.2	64	52
2009	492	40	75	20905	32	67	975	24.1	54	54
2010	513	42	72	21149	35	62	1055	21.0	71	54

1	%			Hoitopäiviä Vård dagar Hospit.days	%		Hoitojaksot Vårdperioder Discharges	Pituus Längd. Duration	Kuol. Döda Dead	31.12. Potilaita Patienter Patients
	Potilaita Patienter Patients	Mieh Men Male	Ikä Ålder Age		Mieh Men Male	Pitkäaik Långvård Permanent				
2	3	4	5	6	7	8	9	10	11	
04 Harjavalan seudun tk (90688)										
2001	708	46	71	25750	39	47	1253	24.1	83	52
2002	736	42	70	22591	39	45	1190	18.2	78	69
2003	793	44	72	28178	34	57	1276	19.3	77	74
2004	527	41	73	26302	37	61	846	26.4	43	75
2005	429	39	75	23980	37	62	639	26.7	43	74
04 Huittisten seudun tk (90701)										
2001	746	43	75	20942	40	35	1323	19.3	71	54
2002	653	43	76	19164	40	36	1167	15.0	65	54
2003	601	42	77	20694	35	50	967	19.7	76	56
2004	591	39	77	19085	38	42	1047	19.8	66	57
2005	670	38	77	18276	38	28	1147	18.5	88	52
2006	684	39	77	18783	36	33	1214	14.8	74	52
2007	717	39	76	18830	34	35	1230	15.8	69	55
2008	649	38	77	19273	33	42	1114	15.9	65	54
04 Huittisten tk (90159)										
2009	503	40	77	15906	37	39	979	11.6	53	45
2010	416	41	78	16978	38	53	822	23.1	54	38
04 Kankaanpään tk (90629)										
2001	851	43	74	28344	45	43	1521	20.1	84	81
2002	869	44	73	28092	47	42	1496	19.9	88	79
2003	899	42	74	26141	41	35	1560	17.2	76	70
2004	1072	42	73	26768	40	22	1930	14.4	90	70
2005	1039	45	74	25724	39	24	1840	13.5	94	69
2006	1032	43	75	27257	38	30	1817	14.5	86	68
2007	1045	45	74	23467	44	20	1866	13.6	92	76
2008	984	46	75	22966	46	18	1658	14.9	95	70
04 Keski-Satakunnan tk (90732)										
2006	893	40	75	40038	35	63	1405	22.3	117	112
2007	964	43	75	42124	37	59	1550	28.9	118	124
2008	924	39	76	42675	33	58	1463	34.0	124	116
2009	979	40	77	32305	29	45	1478	23.8	124	104
2010	1084	41	76	27984	38	28	1749	20.2	118	76
04 Kiikoisten, Lavian, Suoden.tk (90727)										
2001	251	29	77	11733	33	51	537	19.9	24	34
2002	270	32	76	10294	42	38	543	19.7	52	24
2003	277	32	78	9328	38	45	523	14.1	25	27
2004	252	35	80	11030	39	52	536	26.0	26	32
04 Kokemäen tk (90258)										
2001	338	38	74	14609	34	61	584	30.6	54	41
2002	329	39	75	13866	35	60	620	24.3	41	42
2003	253	38	76	15421	37	71	395	45.0	47	40
2004	345	41	75	14658	44	63	539	22.7	51	44
2005	321	40	76	15106	36	62	490	34.3	48	42
04 Luoteis-Satakunnan tk (90680)										
2001	734	40	75	18159	34	13	1457	13.5	55	45
2002	739	38	76	18513	35	12	1495	12.1	59	63
2003	718	39	76	19114	35	17	1312	14.0	69	57
2004	779	41	75	18336	39	14	1407	12.7	59	49
2005	699	41	76	17098	41	22	1195	14.4	56	40
2006	659	41	76	15703	42	15	1147	14.2	56	38
2007	727	41	76	17412	41	16	1314	13.2	67	53
2008	807	41	76	18905	38	15	1615	11.8	70	37
2009	669	40	75	15019	41	12	1303	11.5	56	33
04 Pohjois-Satakunnan tk (90741)										
2009	1128	44	76	27239	42	23	1934	13.0	99	77
2010	1127	44	77	25839	43	24	1959	12.8	135	78
04 Porin tk (90424)										
2001	2572	39	76	122235	31	74	4109	24.1	312	339
2002	2715	38	77	127713	29	72	4161	28.0	358	358
2003	2890	41	76	125388	31	70	4443	30.7	360	342
2004	3267	40	75	131491	33	60	5019	26.1	366	363
2005	3327	39	76	132061	31	62	5000	27.0	387	362
2006	3218	38	76	127077	30	62	4936	26.6	359	366
2007	3070	40	76	135147	33	62	4790	26.5	398	366
2008	3086	39	76	133275	33	63	4740	30.9	399	378
2009	3023	40	77	136034	32	64	4567	33.6	421	379
2010	3426	39	77	137126	33	57	5220	28.7	461	365

1	%			Hoitopäiviä Vårddagar Hospit.days	%		Hoitojaksot Vårdperioder Discharges	Pituus Längd. Duration	Kuol. Döda Dead	31.12. Potilaita Patienter Patients
	Potilaita Patienter Patients	Mieh Men Male	Ikä Ålder Age		Mieh Men Male	Pitkäaik Långvård Permanent				
2	3	4	5	6	7	8	9	10	11	
04 Rauman tk (90677)										
2001	601	36	75	40831	32	74	741	58.8	85	95
2002	784	36	75	41312	32	68	985	34.9	106	108
2003	832	36	75	40444	27	64	1064	49.0	113	105
2004	746	39	75	40775	29	67	910	41.6	98	112
2005	737	38	76	40982	27	71	845	47.7	98	111
2006	816	34	76	41389	29	63	952	40.4	127	114
2007	1075	37	77	37482	33	46	1503	29.6	142	109
2008	992	36	79	37330	33	45	1460	28.8	154	100
2009	998	41	78	35354	39	40	1458	36.6	152	96
2010	1042	40	78	34772	43	36	1536	22.1	148	101
04 Säkylän ja Köyliön tk (90663)										
2001	318	41	71	10745	21	60	482	16.2	36	27
2002	284	42	74	11035	24	58	514	20.4	39	29
2003	278	42	74	10496	30	58	489	19.5	40	25
2004	314	39	74	11044	22	63	498	15.7	33	31
2005	300	41	75	10562	27	57	531	28.6	36	27
2006	276	38	75	11490	32	64	492	19.3	42	28
2007	239	42	77	11918	29	70	360	37.0	40	34
2008	240	38	77	11868	27	71	330	26.2	45	30
2009	312	41	76	11214	34	55	496	36.1	35	35
2010	392	41	77	19158	38	61	707	25.7	55	59
04 Ulvilan tk (90716)										
2001	417	41	73	11502	43	32	860	12.7	38	30
2002	429	41	74	10008	38	35	773	12.2	44	29
2003	392	41	74	10435	41	39	651	13.6	24	31
2004	308	43	74	9635	42	49	443	22.0	29	25
2005	332	43	75	11358	36	50	536	18.4	27	31
2006	272	42	76	13296	34	56	385	33.8	33	36
2007	363	36	79	12986	29	46	568	26.2	46	32
2008	435	42	77	10562	34	28	715	16.3	56	33
2009	436	39	77	10658	35	29	747	16.1	48	30
2010	521	40	78	12466	32	42	756	16.5	52	29
05 Forssan seudun tk (90614)										
2001	276	30	78	25992	25	82	355	172.4	64	78
2002	317	36	75	27803	29	79	353	64.6	41	79
2003	283	41	72	28303	30	85	350	53.4	31	76
2004	248	40	74	28435	30	91	263	103.9	36	76
2005	321	39	72	29978	28	86	400	60.7	57	64
2006	395	44	72	28169	34	85	463	33.8	52	73
2007	455	47	72	33419	36	84	563	36.3	49	93
2008	452	46	71	33043	36	86	514	61.2	71	85
2009	410	46	72	30743	33	86	509	50.2	54	80
2010	430	49	71	30160	38	81	545	44.9	62	81
05 Hämeenlinnan tk (90635)										
2001	1303	34	78	84063	38	57	2384	39.3	219	226
2002	1156	34	78	84196	33	66	2012	38.8	192	224
2003	1175	34	78	73058	35	63	1885	48.7	171	193
2004	1118	34	79	68424	33	66	1626	41.7	152	190
2005	1179	31	79	69987	34	65	1615	42.4	140	195
2006	1254	35	79	70747	36	60	1650	45.0	150	188
2007	1203	35	79	64495	35	58	1634	37.7	137	176
2008	1188	37	80	56106	36	56	1563	55.6	122	126
2009	1262	37	80	57067	31	60	1683	32.2	156	158
2010	1413	35	80	51735	30	48	1903	30.1	157	133
05 Janakkalan tk (90179)										
2001	455	37	78	31593	30	77	648	37.2	70	86
2002	447	33	78	31625	33	81	633	54.3	76	85
2003	413	37	78	32004	33	79	578	54.7	69	91
2004	405	37	79	30929	31	80	532	49.4	64	85
2005	357	36	79	31692	29	87	412	64.2	61	85
2006	328	32	80	30615	22	89	390	103.9	53	82
2007	397	34	80	30442	21	84	499	70.7	76	83
2008	394	38	79	29800	26	83	500	59.5	59	83
2009	570	40	78	33377	31	74	856	41.0	91	91
2010	563	41	76	32234	36	74	832	23.2	81	90

1	%			Hoitopäiviä Vård dagar Hospit.days	%		Hoitojaksot Vårdperioder Discharges	Pituus Längd. Duration	Kuol. Döda Dead	31.12. Potilaita Patienter Patients
	Potilaita Patienter Patients	Mieh Men Male	Ikä Ålder Age		Mieh Men Male	Pitkäaik Långvård Permanent				
2	3	4	5	6	7	8	9	10	11	
05 Lammin-Tuuloksen tk (90636)										
2001	285	36	79	11570	32	48	484	30.0	41	26
2002	293	39	77	11166	35	50	499	19.1	43	32
2003	285	40	77	12632	34	61	464	23.7	35	37
2004	277	40	76	12264	38	57	447	26.3	32	32
2005	282	46	77	12494	40	67	495	21.3	38	37
2006	266	39	78	12661	39	70	450	27.3	36	31
2007	229	42	79	10642	31	68	352	42.4	37	30
2008	245	40	78	10004	38	56	349	17.4	30	34
05 Riihimäen seudun tk (90726)										
2001	1079	36	78	55270	29	59	1911	31.4	173	152
2002	910	35	78	50278	33	61	1625	33.8	131	132
2003	842	34	78	53377	38	65	1486	38.5	120	158
2004	889	38	79	57035	39	68	1538	37.0	150	155
2005	1001	38	79	55569	36	63	1639	34.1	152	156
2006	819	33	78	56690	32	64	1304	52.2	128	156
2007	845	35	79	55430	31	64	1316	54.6	136	156
2008	938	38	78	54646	36	65	1472	40.2	136	156
2009	858	38	78	55548	36	65	1303	41.2	133	146
2010	867	38	79	49562	38	64	1297	43.8	127	126
06 Akaan tk (90102)										
2009	727	41	78	21308	40	35	1117	17.2	94	55
2010	713	43	78	20987	40	28	1133	18.6	77	61
06 Etelä-Pirkanmaan tk (90669)										
2001	411	43	76	13167	35	41	669	16.0	44	31
2002	371	37	76	9140	39	35	581	19.8	42	30
2003	456	44	76	10575	47	28	752	15.3	50	30
2004	434	43	77	10324	37	22	717	14.1	34	30
2005	418	43	76	9411	42	21	637	15.3	27	32
2006	664	40	76	24170	40	46	1056	23.6	56	66
2007	677	38	77	22579	35	39	1148	24.0	78	63
2008	746	40	77	22637	36	36	1176	19.1	78	56
06 Hämeenkyrön tk (90163)										
2001	587	41	71	25478	31	67	1294	17.5	60	70
2002	535	40	71	24701	30	56	1224	17.2	51	70
2003	477	38	74	23703	31	57	891	26.8	62	70
2004	566	39	74	24429	34	57	1065	27.6	74	70
2005	624	43	74	24813	37	54	1208	19.2	61	59
2006	583	43	75	25235	36	56	1206	16.4	59	69
2007	539	42	75	25482	38	63	1066	31.7	62	73
2008	549	43	75	25332	38	63	1064	21.5	76	67
2009	550	46	74	23131	41	65	972	23.9	73	54
2010	496	42	76	20908	41	64	880	19.2	59	61
06 Ikaalisten tk (90168)										
2001	321	36	77	14660	22	64	497	27.7	25	42
2002	332	36	77	14253	18	63	500	39.7	46	37
2003	292	37	74	14213	23	70	448	21.6	31	39
2004	286	40	78	13792	23	75	386	36.0	32	39
2005	251	39	77	14098	30	74	345	48.4	34	39
2006	312	42	78	13325	39	65	444	47.7	38	40
2007	343	40	77	13211	35	61	489	30.1	36	37
2008	358	42	78	12775	34	58	565	22.7	55	31
2009	336	42	77	13696	39	66	505	14.6	45	36
2010	353	42	77	13983	38	69	520	27.7	38	36
06 Kangasalan seudun tk (90616)										
2001	903	37	75	27056	35	35	1476	18.3	88	81
2002	910	37	75	26710	31	41	1339	19.2	99	59
2003	963	38	75	26523	37	35	1456	17.0	79	68
2004	968	40	75	26973	40	41	1504	19.8	92	75
2005	1051	43	74	26699	42	39	1496	18.7	96	75
2006	931	41	75	27396	39	38	1367	18.9	78	68
2007	885	39	75	28237	34	44	1204	25.5	99	80
2008	815	41	76	28309	36	51	1095	25.6	75	78

1	%			Hoitopäiviä Vårddagar Hospit.days	%		Hoitojaksot Vårdperioder Discharges	Pituus Längd. Duration	Kuol. Döda Dead	31.12. Potilaita Patienter Patients
	Potilaita Patienter Patients	Mieh Men Male	Ikä Ålder Age		Mieh Men Male	Pitkäaik Långvård Permanent				
2	3	4	5	6	7	8	9	10	11	
06 Kangasalan tk (90208)										
2009	1008	42	76	25779	38	32	1435	19.9	107	78
2010	1029	42	77	26599	39	30	1509	18.5	136	74
06 Kihniön tk (90242)										
2001	167	40	73	12072	22	77	293	33.5	9	34
2002	148	39	74	10903	21	81	238	41.4	15	31
2003	128	38	76	12935	26	83	197	29.5	9	38
2004	172	41	76	12724	25	81	304	61.2	21	35
2005	150	42	76	12638	29	81	306	26.5	9	34
2006	166	42	77	13444	31	80	304	51.2	18	41
2007	185	41	75	14690	40	84	312	46.5	16	42
2008	197	44	76	15748	36	82	352	27.8	15	40
2009	189	40	76	16272	27	84	333	28.6	18	44
2010	190	38	76	15399	26	83	308	69.5	16	36
06 Kurun tk (90284)										
2001	115	40	73	11530	34	79	237	44.6	22	30
2002	128	45	76	11948	33	84	226	31.6	13	36
2003	127	44	74	13622	25	88	198	35.8	16	39
2004	170	39	73	12717	32	81	257	51.3	19	35
2005	156	44	74	11601	32	80	260	54.3	21	29
2006	157	50	75	11466	30	76	289	44.7	18	27
2007	165	46	75	11357	38	69	341	22.3	14	39
2008	168	43	75	11495	30	79	314	36.1	16	35
06 Lempäälän tk (90316)										
2001	327	37	75	14259	34	58	466	29.6	50	42
2002	408	37	75	12682	29	43	653	33.0	45	26
2003	418	40	74	10531	40	32	693	13.6	43	28
2004	386	38	76	10766	46	32	690	13.7	44	32
2005	453	38	75	10992	43	33	768	11.6	45	32
2006	479	40	75	11051	40	36	831	15.2	60	32
2007	534	40	73	10324	37	35	895	10.9	59	34
2008	567	41	74	10340	47	34	937	11.0	60	29
2009	539	37	74	10888	32	31	942	10.0	56	34
2010	526	36	75	11545	24	35	874	14.6	68	37
06 Längelmäen tk (90340)										
2002	68	43	80	3440	54	43	127	23.2	10	12
2003	73	41	77	3954	47	52	125	36.3	7	8
2004	76	28	78	3516	34	44	133	23.7	7	12
2005	62	35	77	3978	34	61	103	18.7	4	12
2006	50	36	80	4205	37	68	78	33.2	1	11
06 Mouhijärven tk (90356)										
2001	124	35	76	10886	25	73	328	33.1	18	30
2002	114	39	77	11635	31	76	231	50.0	15	31
2003	106	42	79	11805	32	78	238	42.3	20	35
2004	117	46	77	11922	27	82	254	31.9	22	29
06 Mäntän sairaala (40409)										
2004	541	40	75	9398	38	11	857	11.3	39	25
2005	561	45	74	9807	44	13	898	10.7	56	28
2006	591	40	76	9643	41	10	884	11.1	64	27
2007	589	42	76	9482	42	8	914	10.3	49	24
2008	616	44	76	9648	42	6	919	10.5	45	26
2009	809	43	77	18737	41	40	1271	13.6	85	44
2010	730	44	78	16802	39	37	1135	14.0	68	45
06 Mäntän seudun tk (90639)										
2001	496	40	74	13918	43	39	769	19.7	31	40
2002	471	39	76	13852	35	35	719	20.0	44	37
2003	497	39	75	9916	37	22	740	15.7	42	23
06 Nokian tk (90375)										
2001	234	38	76	9793	27	52	261	36.2	26	41
2002	397	38	74	14308	34	34	574	24.8	49	37
2003	371	38	74	13352	36	39	542	25.3	33	40
2004	434	42	73	14655	37	28	591	23.4	41	42
2005	421	42	73	14697	36	36	577	26.2	48	40
2006	383	44	75	14383	34	43	492	28.2	52	39
2007	354	43	74	14130	36	48	461	32.6	45	28
2008	317	45	75	13315	46	38	395	32.0	37	39
2009	421	44	75	13118	40	14	574	24.1	42	38
2010	464	44	76	13076	43	16	667	19.4	40	35

1	% Potilaita Patienter Patients			Hoitopäiviä Vård dagar Hospit.days	% Mieh Men		Hoitojaksot Vårdperioder Discharges	Pituus Längd. Duration	Kuol. Döda Dead	31.12. Potilaita Patienter Patients
	Mieh Men Male	Ikä Ålder Age	Mieh Men Male		Pitkääik Långvård Permanent					
2	3	4	5	6	7	8	9	10	11	
06 Oriveden seudun tk (90694)										
2001	372	37	75	15552	27	59	681	20.8	50	44
06 Oriveden tk (90388)										
2002	436	41	74	14845	36	47	811	20.4	64	37
2003	465	39	74	14598	33	54	849	17.6	53	41
2004	460	38	72	15095	35	59	795	15.1	53	41
2005	446	38	75	15799	41	57	734	24.7	49	45
2006	485	46	73	15066	50	51	811	19.9	57	45
2007	415	42	76	16122	42	56	743	33.1	52	46
2008	520	42	73	15098	40	51	912	13.8	64	38
2009	556	46	73	13528	36	49	958	14.6	59	30
2010	467	41	74	12222	36	51	809	18.5	41	30
06 Parkanon tk (90399)										
2001	365	39	74	15943	33	65	506	30.2	41	48
2002	402	44	72	15580	32	63	605	28.5	47	49
2003	410	44	74	15037	37	62	594	31.4	37	39
2004	416	42	73	15111	32	58	681	17.4	27	39
2005	467	46	72	15366	31	58	738	27.0	37	45
2006	448	44	75	16114	31	56	752	20.0	41	40
2007	482	41	74	14718	21	60	843	18.3	34	39
2008	510	42	75	14677	26	60	942	12.0	53	37
2009	521	40	76	13833	24	65	874	13.6	46	37
2010	527	38	75	15528	27	65	912	15.7	56	43
06 Pirkkalan tk (90419)										
2001	426	46	71	14238	40	52	774	19.8	43	44
2002	405	46	71	15112	33	56	717	20.1	45	40
2003	344	44	74	14636	35	60	602	21.2	37	38
2004	388	46	72	15025	33	61	620	19.0	39	38
2005	408	45	73	15770	24	63	712	19.3	48	47
2006	488	42	73	20932	30	69	773	41.2	43	53
2007	517	44	71	20738	29	72	826	16.2	35	53
2008	428	45	73	19508	31	74	660	36.8	35	53
2009	389	44	72	10261	35	40	722	12.8	38	21
2010	429	45	71	10475	41	32	806	13.0	45	27
06 Ruoveden tk (90472)										
2001	545	45	73	20494	31	65	955	24.3	38	58
2002	458	40	75	23183	27	67	791	33.9	42	55
2003	377	40	75	23325	24	76	606	24.8	44	68
2004	368	39	76	23691	27	77	542	53.6	45	68
2005	378	47	74	23038	29	73	603	24.0	33	64
2006	312	43	78	21938	33	80	425	44.6	34	62
2007	351	45	76	22732	38	79	570	35.1	55	60
2008	401	48	76	21410	38	79	632	28.8	47	61
06 Sastamalan tk (90729)										
2005	1335	39	78	42698	35	38	2435	20.2	112	121
2006	1332	39	78	46678	34	38	2475	17.4	115	131
2007	1283	39	78	45528	36	40	2336	22.8	135	120
2008	1299	39	79	43677	39	35	2401	16.0	116	127
2009	1378	41	79	41732	39	32	2340	19.4	148	115
2010	1382	39	79	43027	41	30	2644	16.1	182	114
06 Tampereen tk (90532)										
2001	2412	29	80	244099	26	89	2909	94.4	531	694
2002	2357	31	80	240395	29	90	2747	99.3	597	666
2003	2458	30	80	230832	27	80	2893	97.8	521	661
2004	2560	31	79	232951	28	76	3253	66.4	428	637
2005	2607	32	79	235419	30	75	3120	72.7	426	733
2006	2758	31	79	251580	29	78	3276	68.7	439	702
2007	2485	31	79	241479	30	79	2765	85.3	388	646
2008	2458	33	79	236159	33	78	2685	73.0	353	691
2009	2619	34	79	256344	31	78	2900	82.9	338	715
2010	3275	34	79	270269	32	72	3931	76.2	460	744

1	% Potilaita Patienter Patients			Hoitopäiviä Vård dagar Hospit.days	% Mieh Men		Hoitojaksot Vårdperioder Discharges	Pituus Längd. Duration	Kuol. Döda Dead	31.12. Potilaita Patienter Patients
	Mieh Men Male	Ikä Ålder Age	Mieh Men Male		Pitkääik Långvård Permanent					
2	3	4	5	6	7	8	9	10	11	
06 Toijalan tk (90554)										
2001	270	33	77	14144	24	70	391	22.4	27	38
2002	255	33	77	14057	29	69	373	49.1	38	29
2003	255	38	76	13251	38	65	382	34.0	31	38
2004	279	38	76	13405	37	64	411	33.0	34	38
2005	260	39	76	12551	36	64	422	33.3	33	37
06 Valkeakosken tk (90567)										
2001	748	39	75	28579	32	57	1352	21.2	100	82
2002	777	41	75	29279	33	54	1373	24.4	87	74
2003	860	41	76	28817	40	42	2013	16.4	73	78
2004	830	41	76	30227	39	40	1903	14.7	81	81
2005	864	40	76	32259	37	46	2033	13.6	77	95
2006	953	40	77	38740	37	52	2305	21.3	83	114
2007	881	41	77	38146	35	58	1937	18.3	69	104
2008	924	41	78	36643	35	51	2101	18.9	86	101
2009	989	41	78	35384	39	45	2402	14.8	95	100
2010	1027	40	77	36962	35	43	2526	15.6	93	102
06 Vammalan seudun tk (90681)										
2001	734	36	78	24091	30	37	1247	19.0	84	64
2002	792	38	78	24343	36	28	1272	20.7	90	73
2003	827	37	78	23101	37	20	1416	17.2	99	68
2004	945	38	78	22314	37	14	1652	13.8	77	48
06 Vesilahden tk (90579)										
2001	91	45	75	2021	42	13	144	13.8	1	5
2002	93	37	76	2374	28	22	158	14.4	12	6
2003	94	36	74	2316	19	24	166	14.4	8	2
2004	102	34	76	1946	24	31	152	12.8	12	5
2005	107	41	74	2394	32	17	191	11.5	7	9
2006	115	42	76	2788	33	33	221	12.5	8	11
2007	127	46	77	3193	47	11	302	10.4	6	9
2008	136	47	74	2683	45	18	339	8.6	17	5
2009	143	45	71	2355	35	13	282	8.1	14	6
2010	130	48	77	2717	53	27	244	10.4	11	9
06 Virtain tk (90591)										
2001	618	44	73	18065	28	50	1043	17.5	54	47
2002	590	44	73	16800	35	48	1013	15.3	48	41
2003	615	47	72	15597	36	38	1061	11.6	54	49
2004	646	46	73	17952	37	47	1192	14.2	53	51
2005	647	48	72	17651	44	51	1151	17.5	45	47
2006	652	46	72	18033	39	49	1155	16.7	66	47
2007	613	47	72	17475	38	51	1133	15.6	62	50
2008	651	49	72	17592	43	58	1129	13.5	63	52
2009	596	43	73	18206	41	57	1027	16.0	47	54
2010	554	46	75	16990	35	54	1015	24.2	66	42
06 Ylöjärven tk (90607)										
2001	315	40	73	12660	30	63	434	27.1	44	36
2002	322	43	72	11201	34	60	437	22.9	32	32
2003	346	46	73	11297	33	58	511	21.7	45	34
2004	427	45	70	11758	35	55	591	16.9	43	35
2005	461	46	72	11893	45	51	679	22.5	48	38
2006	530	42	71	12291	47	46	781	14.9	38	32
2007	616	47	73	17939	46	40	1172	19.2	49	36
2008	641	46	75	18772	49	30	1311	14.3	56	55
2009	715	45	75	30556	48	51	1357	16.0	73	79
2010	834	47	76	31255	47	47	1865	15.2	84	89
07 Asikkalan tk (90109)										
2001	369	38	76	24049	37	71	865	23.6	46	63
2002	355	35	77	23759	28	74	784	31.0	53	62
2003	392	39	77	23970	34	62	950	41.4	56	55
2004	377	39	78	24064	32	65	900	23.2	42	64
2005	418	41	77	23980	30	65	916	23.1	54	65
2006	401	39	78	24092	30	65	920	21.8	40	70

1	% Potilaita Patienter Patients			Hoitopäiviä Vårddagar Hospit.days	% Mieh Men		Pitkääik Långvård Permanent	Hoitojaksot Vårdperioder Discharges	Pituus Längd. Duration	Kuol. Döda Dead	31.12. Potilaita Patienter Patients
	Mieh Men Male	Ikä Ålder Age	Mieh Men Male		Pitkääik Långvård Permanent						
2	3	4	5	6	7	8	9	10	11		
07 Hartolan tk (90143)											
2001	244	43	74	11982	23	68	408	41.7	42	31	
2002	264	39	74	10989	23	67	415	21.7	23	31	
2003	226	40	74	11988	27	75	384	31.7	21	39	
2004	223	47	74	12107	34	69	344	30.4	34	31	
2005	229	43	73	12585	34	71	334	29.1	23	36	
2006	180	37	76	13152	28	78	250	36.3	21	33	
07 Heinolan tk (90615)											
2001	505	36	75	39035	37	84	751	45.2	97	107	
2002	400	35	78	40213	37	85	534	68.1	79	110	
2003	547	40	77	39467	37	77	865	69.3	117	107	
2004	530	41	76	40254	35	74	730	42.6	96	118	
2005	459	40	77	43233	38	81	575	60.7	91	122	
2006	438	37	78	43381	32	84	516	71.0	81	118	
2007	485	36	78	43014	29	83	609	57.1	91	105	
2008	583	40	77	39748	32	79	761	55.2	93	111	
2009	596	40	76	35429	32	76	886	37.3	95	93	
2010	529	41	77	34520	33	77	697	42.8	100	98	
07 Hollola/Oiva Peruspalv.keskus (90156)											
2007	1384	42	77	62397	38	60	2521	33.1	158	176	
2008	1252	38	77	49636	34	48	2072	26.0	145	162	
2009	1227	38	78	64679	34	63	1921	29.8	173	178	
2010	1250	39	77	62484	37	57	2042	29.6	166	169	
07 Iitin tk (90167)											
2001	410	37	75	25471	16	74	679	31.8	48	69	
2002	358	37	75	26204	22	79	613	34.3	37	77	
2003	323	35	77	25842	24	78	485	72.3	62	68	
2004	279	35	77	24511	22	82	449	67.4	29	64	
2005	344	38	77	26112	24	81	566	46.2	55	70	
2006	309	41	79	26026	23	84	449	51.9	47	69	
07 Lahden tk (90299)											
2001	2713	32	78	273401	23	84	4262	53.2	416	744	
2002	2439	30	79	271714	24	86	3490	78.2	433	742	
2003	2072	31	79	256186	24	87	2468	84.6	402	716	
2004	1987	31	79	260780	25	87	2241	98.1	370	724	
2005	2216	31	79	284548	25	87	2574	91.2	371	802	
2006	2508	32	79	291703	24	85	3207	76.4	409	782	
2007	2530	31	79	250577	24	82	3309	80.4	440	684	
2008	2313	32	79	244303	25	84	2751	75.8	490	668	
2009	2367	33	79	221913	28	81	2930	80.6	511	618	
2010	2442	36	79	222203	29	81	2953	63.9	542	635	
07 Nastolan tk (90371)											
2001	447	43	71	19733	29	65	769	31.3	70	57	
2002	456	44	72	20682	26	69	715	23.2	45	64	
2003	459	42	72	21348	25	70	720	37.4	49	63	
2004	476	45	72	20926	28	65	803	19.6	50	54	
2005	443	41	72	22823	29	68	732	22.9	53	65	
2006	426	41	73	22852	33	72	622	39.1	50	60	
07 Orimattilan seudun tk (90624)											
2001	1095	43	71	24382	44	41	1712	14.4	112	69	
2002	1048	46	71	24773	42	43	1534	15.7	87	74	
2003	972	43	72	24636	42	45	1470	17.2	89	75	
2004	901	45	72	22570	39	42	1320	17.5	103	64	
2005	1111	44	72	23324	34	36	1655	12.6	97	71	
2006	1035	42	73	24957	34	43	1562	15.1	103	72	
07 Padasjoen tk (90395)											
2001	201	34	76	13762	34	72	378	37.1	22	42	
2002	209	39	75	15400	34	71	402	43.8	30	38	
2003	204	42	75	14487	33	70	433	39.1	30	34	
2004	199	39	77	15760	31	79	303	40.4	28	47	
2005	170	39	77	17125	32	81	235	60.0	24	47	
2006	182	42	75	16719	41	81	251	46.7	21	43	

1	%			Hoitopäiviä Vårddagar Hospit.days	%		Hoitojaksot Vårdperioder Discharges	Pituus Längd. Duration	Kuol. Döda Dead	31.12. Potilaita Patienter Patients
	Potilaita Patienter Patients	Mieh Men Male	Ikä Ålder Age		Mieh Men Male	Pitkäaik Långvård Permanent				
2	3	4	5	6	7	8	9	10	11	
07 Päijät-Hämeen tk (90734)										
2007	2270	43	75	93159	37	64	3745	39.6	261	264
2008	2049	43	76	81818	35	63	3162	22.1	236	239
2009	1816	43	77	79550	35	65	2891	20.8	247	234
2010	1790	42	77	75669	35	67	2716	22.7	223	218
07 Sysmän tk (90519)										
2001	339	42	74	10421	35	54	565	19.9	30	32
2002	346	46	74	11406	41	53	588	20.2	39	28
2003	349	45	75	10107	40	50	587	16.0	39	33
2004	290	46	74	8801	37	47	522	28.0	30	30
2005	307	52	74	9660	42	51	547	18.9	41	29
2006	284	46	74	9329	40	54	460	18.1	35	28
07 Tiirismaan tk (90660)										
2001	588	39	75	36968	35	71	996	30.1	82	103
2002	598	40	76	30704	33	68	889	49.6	80	82
2003	665	41	76	32880	37	63	1008	27.8	72	96
2004	761	46	74	29210	40	52	1215	37.6	101	90
2005	853	39	75	33806	35	53	1426	24.3	98	97
2006	839	43	75	32719	40	49	1408	20.1	78	92
08 Anjalankosken tk (90498)										
2001	739	40	76	42903	31	67	1249	31.3	109	117
2002	706	39	75	43245	26	69	1201	32.8	120	119
2003	667	39	76	43198	30	68	1149	38.8	118	120
2004	684	42	75	41656	34	68	1182	33.8	95	120
2005	746	41	76	41083	32	67	1230	35.2	109	109
08 Elimäen tk (90119)										
2001	354	42	74	14862	35	56	655	34.7	45	46
2002	296	37	75	14805	33	60	555	19.6	39	29
2003	285	39	76	13591	34	56	521	26.3	35	37
2004	296	39	75	12130	45	55	507	27.7	31	39
2005	295	39	77	13717	36	58	493	34.6	38	43
2006	280	37	78	12902	34	61	462	24.7	32	37
2007	239	38	79	13388	31	69	358	29.5	33	37
2008	197	31	79	13987	27	78	233	42.7	29	40
08 Haminan tk (90709)										
2001	519	37	77	28247	36	74	657	39.0	74	77
2002	453	41	78	28047	44	76	557	50.0	89	74
2003	519	39	79	55043	30	86	618	92.1	99	148
2004	404	33	80	55593	27	92	449	118.6	71	156
2005	335	39	78	28510	33	83	371	52.6	54	75
2006	171	34	80	20566	34	91	138	116.5	45	57
2007	164	40	81	23659	37	92	118	112.8	46	65
2008	156	37	79	23779	38	95	106	200.2	38	62
2009	195	35	80	21853	32	90	160	179.5	84	53
2010	171	32	80	21043	26	90	131	165.5	63	59
08 Kotkan tk (90270)										
2001	1463	34	77	93204	26	67	2147	48.5	321	255
2002	1681	34	77	91551	27	63	2522	40.8	336	257
2003	1626	34	77	91181	25	64	2386	39.9	301	264
2004	1555	35	78	93913	25	66	2253	40.0	296	262
2005	1318	34	78	92446	25	70	1770	48.8	267	268
2006	1158	35	79	91761	27	76	1444	77.3	268	252
2007	1184	37	79	88730	28	77	1506	56.6	239	240
2008	1142	34	79	90860	28	79	1311	54.3	219	247
2009	1093	35	80	84845	28	77	1221	74.9	238	227
2010	1021	35	80	72274	27	75	1288	123.3	240	108
08 Kouvolan tk (90700)										
2001	1067	33	78	70458	27	75	1509	37.1	177	195
2002	1116	35	78	66230	30	71	1589	47.9	180	178
2003	1128	35	77	65302	25	72	1564	50.5	171	181
2004	1118	34	78	64744	25	69	1589	43.1	157	174
2005	1542	35	78	97704	29	68	2024	52.6	260	263
2006	1927	37	78	136660	30	73	2328	52.5	357	372
2007	1847	37	78	130030	30	73	2160	59.5	377	340
2008	1940	37	78	121168	31	70	2253	49.5	360	330
2009	1860	35	77	55805	33	37	2226	103.2	320	130
2010	1229	39	77	51494	37	47	1432	33.3	257	146

1	% Potilaita Patienter Patients			Hoitopäiviä Vård dagar Hospit.days	% Mieh Men		Pitkääik Långvård Permanent	Hoitojaksot Vårdperioder Discharges	Pituus Längd. Duration	Kuol. Döda Dead	31.12. Potilaita Patienter Patients
	Mieh Men Male	Ikä Ålder Age	Mieh Men Male		Pitkääik Långvård Permanent						
2	3	4	5	6	7	8	9	10	11		
08 Kuusankosken tk (90287)											
2001	486	35	77	34341	26	68	807	37.2	83	92	
2002	535	38	76	32923	30	65	791	47.9	87	86	
2003	516	37	77	32749	36	69	706	43.9	88	87	
2004	493	35	77	32452	32	68	707	51.8	72	91	
08 Miehikkälän tk (90352)											
2009	169	43	76	9088	36	62	230	40.1	24	30	
2010	168	39	76	10100	38	73	212	48.3	30	28	
08 Pyhtään tk (90438)											
2001	129	35	78	8719	32	72	175	39.5	18	25	
2002	118	37	78	9130	34	79	143	57.0	20	26	
2003	130	38	74	9018	38	71	237	50.6	23	20	
2004	151	41	75	8114	41	65	249	51.0	26	25	
2005	139	41	76	8618	44	66	209	35.2	29	23	
2006	128	38	78	8787	41	77	161	36.0	23	26	
2007	141	37	80	9023	30	72	185	45.1	24	27	
2008	110	37	80	9454	33	80	134	48.6	20	26	
2009	110	44	80	8571	32	81	133	69.0	21	24	
2010	81	41	80	8111	34	79	83	71.0	12	25	
08 Virolahden tk (90590)											
2006	127	41	79	9474	24	72	174	40.2	20	28	
2007	148	41	79	9882	32	70	216	82.6	34	29	
2008	155	47	79	9790	40	71	212	48.3	29	25	
09 EKSOTE tk (90747)											
2010	2719	40	78	195927	31	74	3764	28.0	477	481	
09 Imatran tk (90176)											
2001	419	33	76	31966	26	72	512	51.5	83	83	
2002	374	30	78	32944	25	75	395	63.2	66	89	
2003	282	34	77	33684	24	84	284	107.2	57	89	
2004	306	34	78	28772	27	78	308	109.9	62	80	
2005	359	31	77	28387	26	76	353	74.7	60	74	
2006	382	31	79	26758	27	73	390	94.2	63	72	
2007	346	38	78	22854	27	67	381	52.6	60	57	
2008	420	34	78	24104	24	73	435	42.4	60	70	
2009	498	33	79	24781	23	70	544	45.7	65	62	
2010	149	28	81	16193	18	89	124	167.6	29	43	
09 Joutsenon tk (90186)											
2001	385	44	72	14852	37	65	648	36.7	36	45	
2002	386	45	72	14882	35	65	621	23.7	44	44	
2003	356	41	74	15264	39	65	565	24.2	39	45	
2004	321	43	74	15857	37	68	498	29.4	39	42	
2005	318	43	74	15274	30	70	462	38.3	35	43	
2006	345	40	76	15159	40	56	594	32.2	41	45	
2007	309	42	76	15839	39	66	501	32.8	37	41	
2008	337	42	76	15903	43	67	485	27.1	45	43	
09 Lappeenrannan tk (90305)											
2001	1191	33	78	138049	26	82	1641	80.4	240	385	
2002	1159	33	79	135065	26	82	1612	81.3	218	370	
2003	1098	31	79	133396	26	82	1539	84.4	228	363	
2004	1202	36	79	128042	28	78	1648	75.7	235	332	
2005	1104	34	79	123616	29	79	1463	79.4	240	334	
2006	1214	33	79	121899	28	77	1537	92.5	266	332	
2007	1096	35	79	120842	28	80	1401	81.7	243	326	
2008	1167	36	78	119245	30	78	1507	87.0	216	332	
2009	1395	36	78	132321	30	79	1639	93.7	299	356	
09 Luumäen tk (90338)											
2001	233	41	76	14126	29	65	413	35.3	30	43	
2002	242	35	78	13838	27	71	392	50.0	52	38	
2003	200	35	78	13388	24	72	294	38.2	31	39	
2004	235	37	77	13312	36	58	458	42.0	25	38	
2005	203	40	78	14819	40	70	315	34.3	32	43	
2006	225	39	78	15010	34	68	360	31.8	51	40	
2007	185	42	79	14189	34	71	296	52.8	29	42	
2008	207	40	79	14839	34	71	309	43.6	41	43	
2009	176	39	82	14673	27	73	271	54.8	34	42	

1	%			Hoitopäiviä Vårddagar Hospit.days	%		Hoitojaksot Vårdperioder Discharges	Pituus Längd. Duration	Kuol. Döda Dead	31.12. Potilaita Patienter Patients
	Potilaita Patienter Patients	Mieh Men Male	Ikä Ålder Age		Mieh Men Male	Pitkäaik Långvård Permanent				
2	3	4	5	6	7	8	9	10	11	
09 Rautjärven tk (90460)										
2001	230	38	73	25169	30	79	534	43.2	34	69
2002	177	40	74	16494	33	73	397	37.7	20	63
2003	226	38	75	22899	34	74	551	39.5	39	50
2004	218	41	69	20429	39	78	399	36.6	32	58
2005	229	40	68	19638	41	80	441	38.4	37	54
2006	229	41	69	18440	43	79	394	40.2	27	47
2007	206	44	74	18124	42	76	359	51.5	28	47
2008	231	44	74	17998	40	75	377	31.4	35	46
2009	215	43	70	14599	39	72	444	27.0	27	39
09 Ruokolahden tk (90470)										
2001	235	42	77	27398	35	86	363	76.8	48	75
2002	240	36	76	26355	34	87	293	78.7	41	73
2003	253	37	77	27056	35	87	320	89.3	38	75
2004	232	39	77	27436	31	90	266	87.7	49	71
2005	249	38	77	27208	26	90	286	72.3	32	74
2006	239	33	78	28570	22	90	282	98.2	32	74
2007	249	41	78	27257	26	90	283	115.8	38	73
2008	268	44	77	27533	32	87	342	81.0	35	75
2009	261	43	76	27259	36	88	327	62.4	37	73
09 Savitaipaleen tk (90485)										
2001	290	44	76	16135	31	64	484	35.4	41	47
2002	266	41	77	16419	28	71	447	19.7	30	41
2003	289	42	77	16362	32	69	459	32.7	37	46
2004	306	42	75	16437	37	65	503	35.9	47	42
2005	304	48	76	15952	43	68	469	47.8	43	43
2006	265	48	76	16058	43	70	414	29.6	31	48
2007	217	46	78	16675	36	81	330	43.6	29	44
2008	261	45	78	16194	36	76	413	40.8	26	45
2009	198	42	80	16319	39	79	289	58.3	35	45
09 Taipalsaaren tk (90526)										
2001	138	41	78	10098	41	73	187	34.9	17	26
2002	136	38	78	9363	29	70	201	83.6	22	30
2003	161	43	77	9164	37	66	259	22.1	31	24
2004	152	44	76	8923	35	63	268	24.3	15	23
2005	184	46	74	7989	44	53	326	39.6	30	25
2006	180	39	76	9003	41	51	304	52.5	37	22
2007	226	39	77	8578	36	50	369	16.9	34	21
2008	204	39	76	8329	36	52	347	16.2	21	27
2009	175	41	77	9513	47	64	331	20.0	22	29
10 Juvan tk (90191)										
2007	420	44	76	11554	38	45	699	19.0	39	34
2008	424	39	77	11545	44	42	697	19.4	38	31
2009	472	40	77	11564	42	37	788	14.8	49	32
2010	599	45	77	25688	36	53	1009	23.2	67	73
10 Juvan, Puumalan, Sulkavan tk (90705)										
2001	829	40	74	41461	34	68	1548	24.6	123	116
2002	853	40	74	41992	38	70	1540	29.0	103	120
2003	862	41	75	42779	37	70	1484	31.3	104	124
2004	849	41	76	43346	37	67	1493	31.3	98	120
2005	835	42	76	44893	33	71	1471	28.8	109	124
2006	810	40	76	44716	32	71	1447	36.2	99	121
10 Kangasniemen tk (90210)										
2001	454	44	73	14632	40	61	796	35.1	33	34
2002	461	43	73	11953	34	53	797	14.6	38	30
2003	474	42	73	16652	34	58	894	13.1	46	53
2004	476	43	75	19640	27	63	855	18.7	44	51
2005	468	42	74	20512	30	69	775	18.1	48	57
2006	418	41	76	20165	32	70	751	49.3	47	52
2007	353	44	75	20546	31	76	582	17.7	48	55
2008	355	43	76	19936	30	73	588	24.3	46	56
2009	377	40	76	20189	24	72	631	21.3	45	56
2010	401	42	76	19571	30	72	736	23.4	48	55

1	%			Hoitopäiviä Vårddagar Hospit.days	%		Hoitojaksot Vårdperioder Discharges	Pituus Längd. Duration	Kuol. Döda Dead	31.12. Potilaita Patienter Patients
	Potilaita Patienter Patients	Mieh Men Male	Ikä Ålder Age		Mieh Men Male	Pitkäaik Långvård Permanent				
2	3	4	5	6	7	8	9	10	11	
10 Mikkelin tk (90354)										
2001	1451	39	74	110007	27	81	1990	52.5	225	294
2002	1494	37	75	109010	27	80	2004	58.8	210	298
2003	1529	39	74	108410	28	79	2210	50.0	202	299
2004	1596	39	75	108688	27	77	2290	46.7	217	310
2005	1640	38	76	111259	29	76	2344	49.2	240	246
2006	1208	36	77	90041	27	81	1489	50.8	216	243
2007	1018	35	78	84658	28	84	1174	74.9	208	226
2008	845	36	79	69999	31	85	980	83.9	149	187
2009	1197	45	75	65497	38	71	1787	50.1	218	177
2010	1203	41	78	61644	39	66	1909	34.1	208	173
10 Mäntyharjun tk (90368)										
2001	582	43	73	18420	28	70	943	13.4	39	52
2002	537	41	74	19705	31	64	899	19.3	38	61
2003	544	43	74	20050	31	62	951	15.4	48	57
2004	555	46	74	18427	36	54	1131	18.2	46	47
2005	483	42	75	19020	36	54	1020	18.0	38	58
2006	486	41	75	19872	31	60	915	28.1	55	56
2007	405	40	77	20381	37	68	694	21.0	41	57
2008	409	42	76	20287	38	64	717	40.0	56	58
2009	445	42	75	16521	36	53	844	29.4	50	34
2010	442	46	76	15076	47	51	771	17.1	41	45
10 Pertunmaan tk (90406)										
2001	106	31	78	9706	17	82	192	144.0	13	27
2002	125	33	78	11092	14	84	228	50.4	13	31
2003	127	42	77	12607	20	82	279	28.8	13	36
2004	123	36	78	7618	26	77	230	64.2	22	15
2005	128	45	78	5433	33	66	255	30.2	10	17
2006	126	48	80	6300	44	69	236	28.0	22	15
2007	123	51	76	5969	38	73	314	10.9	11	17
2008	116	46	76	3125	38	65	229	59.0	12	3
2009	107	50	75	1031	49	0	201	5.1	15	4
2010	99	57	75	1184	43	0	200	5.8	8	5
10 Pieksämäen tk (90667)										
2001	616	38	77	34641	33	66	815	39.7	97	102
2002	670	38	76	34665	32	63	903	34.5	107	94
2003	701	37	76	34509	36	65	918	43.1	105	81
2004	744	41	75	32908	37	59	1032	30.2	93	92
2005	743	39	75	33477	35	62	1040	31.1	92	94
2006	821	39	75	33356	36	60	1096	28.6	106	77
2007	668	37	77	32181	31	62	881	44.6	97	84
2008	688	37	76	27479	25	58	962	29.9	96	76
2009	630	36	77	27867	30	63	881	27.2	74	75
2010	649	41	78	28485	36	59	1008	30.8	81	74
11 Itä-Savon tk (90736)										
2007	1454	40	77	104854	35	74	2031	43.2	224	276
2008	1458	38	78	99377	32	73	1929	60.4	282	277
2009	1384	39	79	97223	34	76	1785	54.1	235	261
2010	1243	39	79	90008	36	75	1540	67.4	261	239
11 Joroisten tk (90184)										
2001	335	44	74	13567	32	65	654	21.3	24	36
2002	294	38	75	13291	29	73	498	19.3	40	43
2003	277	34	75	14389	29	71	495	25.1	45	42
2004	270	44	74	14054	29	69	476	31.0	36	37
2005	250	41	75	14695	25	79	411	25.2	33	40
2006	227	38	75	14820	18	78	385	33.9	31	43
2007	221	41	76	15137	25	78	287	61.1	42	43
2008	168	40	76	15199	27	84	193	53.6	23	39
2009	157	38	79	14377	34	84	182	93.0	31	39
11 Kaakkoi-Savon tk (90620)										
2001	525	43	73	13548	34	35	989	13.0	33	33
2002	544	43	73	13398	33	40	964	12.9	28	40
2003	506	45	74	14275	37	53	846	15.3	40	40
2004	497	44	74	12021	40	41	819	16.9	36	36
2005	460	43	75	13291	45	37	743	18.4	43	41
2006	419	45	76	13408	51	46	719	15.5	36	40

1	% Potilaita Patienter Patients			Hoitopäiviä Vård dagar Hospit.days	% Mieh Men		Hoitojaksot Vårdperioder Discharges	Pituus Längd. Duration	Kuol. Döda Dead	31.12. Potilaita Patienter Patients
	Mieh Men Male	Ikä Ålder Age	Hoitojaksot Vårdperioder Discharges		Pituus Längd. Duration	Kuol. Döda Dead				
2	3	4	5	6	7	8	9	10	11	
11 Parikkalan tk (90628)										
2001	463	38	74	16596	25	54	811	15.9	47	38
2002	492	40	74	14585	23	52	856	17.3	54	42
2003	501	40	75	15361	27	45	904	21.9	57	44
2004	493	41	74	15179	26	45	897	18.9	39	40
2005	486	43	75	14856	31	44	893	18.4	41	43
2006	457	42	76	16133	26	50	801	24.4	52	46
2007	490	43	75	15128	35	49	867	18.7	53	44
2008	496	42	76	14661	34	44	931	15.5	52	42
2009	488	43	74	11667	39	28	898	20.3	35	20
11 Savonlinnan tk (90706)										
2001	840	38	76	75479	27	83	1098	58.0	143	210
2002	784	39	76	77504	29	84	1035	84.4	148	212
2003	802	40	76	77210	30	81	1065	58.8	138	224
2004	786	36	77	76639	30	83	993	71.0	146	215
2005	893	37	77	79078	29	80	1101	80.3	154	215
2006	938	38	77	79497	34	79	1197	57.6	177	215
12 Enon tk (90120)										
2001	405	42	72	12033	32	60	720	12.9	46	33
2002	414	40	72	14274	26	66	745	10.9	32	42
2003	363	37	73	15158	28	72	602	24.3	38	43
2004	348	40	73	15230	31	69	626	15.2	30	42
2005	325	41	75	14333	32	69	602	32.6	42	35
2006	334	42	73	13899	39	71	617	18.8	33	39
12 Heinäveden tk (90151)										
2001	338	39	76	15796	31	69	691	15.2	36	41
2002	309	37	76	15443	27	69	606	29.6	45	42
2003	330	42	75	15641	30	72	589	27.9	35	47
2004	292	42	76	16696	27	73	577	23.3	26	45
2005	312	45	75	17157	32	76	528	20.3	35	44
2006	334	46	75	16290	31	75	625	27.6	42	39
2007	318	45	75	16617	34	76	642	28.4	32	43
2008	341	45	76	16490	41	73	661	21.1	40	47
2009	298	47	76	16249	49	74	572	23.3	43	45
2010	249	47	77	15640	46	81	404	24.4	37	39
12 Helli Kitee (90251)										
2009	1335	45	75	55353	38	65	2346	17.2	128	143
2010	1244	44	73	51438	34	66	2024	20.8	142	131
12 Ilomantsin tk (90170)										
2001	698	46	71	20145	30	68	1130	14.6	52	57
2002	774	43	71	20848	30	66	1220	19.4	60	59
2003	684	43	72	22277	29	71	1172	20.2	44	68
2004	689	44	71	22010	27	72	1209	19.4	53	58
2005	664	44	72	21772	32	70	1169	13.0	47	59
2006	611	42	72	21771	31	70	1050	25.5	57	58
2007	577	46	74	22175	27	73	1024	19.6	49	59
2008	562	44	74	21992	31	74	1010	22.5	54	59
2009	521	44	75	22170	43	75	963	19.4	45	59
2010	494	46	75	21257	46	74	843	22.0	57	64
12 Joensuu tk (90181)										
2001	1380	38	73	84941	26	67	2487	43.9	205	244
2002	1385	37	73	95252	28	72	2552	48.7	193	260
2003	1466	36	74	96610	30	71	2746	42.9	214	277
2004	1364	37	74	93563	29	77	2219	29.6	144	254
2005	1618	38	74	114626	30	77	2615	32.0	197	316
2006	1504	38	75	119058	29	80	2361	46.1	204	309
2007	2165	38	75	152472	29	79	3500	37.2	255	415
2008	2161	39	75	150440	29	78	3524	43.0	285	406
2009	1968	38	77	147581	29	77	3089	42.3	262	377
2010	1983	37	78	147197	31	75	2982	45.3	302	403
12 Juuan tk (90189)										
2001	503	39	75	32360	19	75	1369	30.6	35	95
2002	403	40	76	32738	25	78	1100	32.9	54	92
2003	386	40	75	32095	26	83	848	38.9	51	92
2004	312	37	77	33774	22	85	703	39.5	35	90
2005	313	39	78	31836	24	83	625	48.9	57	86
2006	339	37	76	28404	24	83	709	76.6	42	71
2007	352	42	77	24688	29	79	748	48.5	53	65
2008	321	47	76	25953	29	80	738	26.4	39	72
2009	337	50	77	26387	33	77	783	31.8	45	69
2010	321	42	77	24285	32	75	802	66.1	34	28

1	%			Hoitopäiviä Vårddagar Hospit.days	%		Hoitojaksot Vårdperioder Discharges	Pituus Längd. Duration	Kuol. Döda Dead	31.12. Potilaita Patienter Patients
	Potilaita Patienter Patients	Mieh Men Male	Ikä Ålder Age		Mieh Men Male	Pitkäaik Långvård Permanent				
2	3	4	5	6	7	8	9	10	11	
12 Keski-Karjalan tk (90641)										
2001	1265	45	70	45019	33	65	2239	16.9	114	120
2002	1322	44	70	43176	34	62	2295	22.7	114	122
2003	1032	44	71	42984	36	69	1749	22.6	91	127
2004	1051	44	72	45033	33	70	1724	23.0	104	120
2005	1024	43	72	44160	30	70	1670	22.0	92	119
2006	1023	42	73	43233	35	68	1690	25.1	98	117
2007	983	46	74	42987	35	69	1614	25.6	90	116
2008	977	44	74	42323	36	70	1612	30.9	101	114
12 Kiihtelysvaaran tk (90243)										
2001	65	45	76	6025	35	75	140	17.0	1	18
2002	100	44	75	6964	37	63	257	18.0	12	17
2003	100	36	73	6602	26	66	237	24.2	15	22
2004	101	42	72	7236	30	67	252	37.3	18	18
2005	18	39	75	0		67	18	520.2		0
12 Kontiolahden tk (90263)										
2001	218	39	77	16545	35	80	356	46.7	41	45
2002	251	36	77	19018	33	79	478	65.6	38	54
2003	296	42	75	15914	33	70	531	22.9	31	47
2004	310	40	74	17612	35	73	559	18.8	39	51
2005	298	43	75	19475	33	73	619	40.2	39	55
2006	318	44	74	18158	29	73	571	31.2	44	45
2007	310	41	75	17639	27	70	577	29.9	38	50
2008	325	43	74	16936	28	78	506	32.7	45	43
2009	309	45	75	16751	28	69	537	28.6	35	43
2010	321	44	74	15147	31	67	555	26.4	29	40
12 Lieksan tk (90612)										
2001	1035	43	70	45875	37	79	1631	32.0	88	127
2002	976	45	69	42069	35	77	1578	35.2	95	114
2003	1073	44	69	41353	35	71	1731	38.2	75	122
2004	991	44	69	43314	39	72	1670	26.7	85	107
2005	1000	42	70	41480	40	68	1688	30.3	70	114
2006	964	43	73	40047	40	72	1618	19.0	86	109
2007	1088	44	73	40063	40	69	1728	40.3	93	116
2008	935	43	73	39929	40	68	1619	28.1	89	96
2009	982	41	73	39391	37	64	1784	30.6	109	86
2010	1060	44	74	23011	35	39	2046	34.7	96	58
12 Liperin tk (90324)										
2001	410	43	74	12113	40	45	665	21.3	48	30
2002	436	42	74	12270	33	35	733	14.9	47	28
2003	515	43	73	12494	30	46	887	13.8	38	35
2004	463	48	74	13060	36	42	858	14.9	34	38
2005	389	46	75	13511	36	50	669	21.1	37	35
2006	413	45	75	12660	43	45	729	16.8	46	37
2007	470	44	74	11477	42	32	807	14.8	40	38
2008	488	44	74	11802	49	38	796	15.3	43	36
2009	816	46	74	24599	38	47	1468	15.1	81	66
2010	833	45	75	25195	41	47	1411	16.8	100	75
12 Nurmeksen ja Valtimon tk (90617)										
2001	1161	45	69	27120	36	62	2055	7.5	56	81
2002	1109	45	70	27298	35	62	1946	14.5	115	68
2003	1081	44	70	26744	35	62	1891	16.0	91	72
2004	1030	45	71	26334	35	64	1700	12.4	66	80
2005	924	44	73	30298	34	67	1558	12.0	64	85
2006	1025	43	73	29381	34	64	1679	18.4	91	77
2007	1021	46	72	27602	35	63	1692	19.8	100	78
2008	1029	45	72	29026	35	62	1786	13.9	84	76
2009	1055	44	72	26745	34	60	1830	17.8	95	70
2010	1036	45	72	23654	41	53	1755	14.4	84	66
12 Outokummun tk (90289)										
2001	522	44	71	12456	45	33	1011	13.1	45	30
2002	542	43	71	11307	37	31	1063	10.8	35	37
2003	544	42	71	12577	36	33	1083	11.8	50	38
2004	430	40	72	12714	31	48	819	13.0	36	37
2005	393	42	72	12880	33	53	772	18.3	35	39
2006	322	41	74	13255	39	59	617	17.0	35	38
2007	416	45	73	12664	43	54	767	18.8	46	28
2008	389	38	74	12712	37	50	753	16.8	55	31

1	%		Ikä Ålder	Hoitopäiviä Vård dagar	%		Hoitojaksot Vårdperioder	Pituus Längd.	Kuol. Döda	31.12. Potilaita Patienter
	Potilaita Patienter Patients	Mieh Men Male			Mieh Men Male	Pitkääik Långvård Permanent				
2	3	4	5	6	7	8	9	10	11	
12 Polvijärven tk (90422)										
2001	240	44	71	19082	29	89	311	35.3	38	52
2002	372	40	72	20495	29	85	526	38.0	64	54
2003	381	45	71	18155	30	80	623	22.3	35	43
2004	342	41	74	19671	30	80	585	29.9	40	57
2005	323	46	74	20238	35	84	519	35.9	37	59
2006	351	44	74	25622	36	88	548	32.6	28	75
2007	351	44	75	24172	35	87	604	43.2	34	68
2008	345	46	74	25257	34	86	641	21.6	35	75
2009	307	47	76	16721	29	81	561	19.0	25	41
2010	296	42	77	15580	28	82	519	69.7	49	43
12 Pyhäselän tk (90444)										
2001	218	44	73	12003	36	70	482	21.2	23	24
2002	208	38	74	13581	36	74	478	21.1	27	36
2003	220	45	73	13320	31	75	501	22.9	20	42
2004	249	49	73	12756	36	70	601	37.0	27	35
2005	243	47	74	13470	37	69	524	20.9	24	33
2006	243	45	73	13636	39	72	533	28.3	34	36
12 Tohmajärven tk (90540)										
2001	321	41	74	14178	30	66	588	16.4	28	40
2002	335	42	74	14610	30	68	600	18.4	35	39
2003	363	45	74	14426	34	61	645	36.1	41	38
2004	353	41	75	14300	29	56	662	19.3	49	40
2005	322	40	76	13625	33	53	618	22.8	48	31
2006	357	46	74	13183	43	56	642	23.8	35	37
2007	369	44	74	12922	39	58	736	15.9	43	33
2008	334	43	75	13274	40	62	672	22.3	43	31
12 Tuupovaaran tk (90548)										
2001	127	43	75	8776	22	77	225	21.7	21	24
2002	125	39	75	8337	26	75	223	43.3	28	22
2003	141	46	73	8431	22	74	230	30.2	9	26
2004	121	36	77	9070	26	82	189	47.7	15	26
2005	26	35	80	0		82	26	769.6		0
13 Iisalmen seudun tk (90682)										
2001	1050	37	75	38756	34	63	1727	31.1	77	108
2002	1167	40	74	37708	39	59	1812	32.1	92	87
2003	1113	39	74	27736	38	46	1780	21.9	99	79
2004	1114	40	73	30477	38	51	1794	20.2	72	83
2005	1027	40	74	29679	39	55	1508	19.5	68	89
2006	991	40	75	33060	34	62	1463	18.4	86	92
2007	789	37	76	30184	31	64	1032	29.9	78	83
2008	817	35	77	30412	28	59	1112	28.7	88	85
2009	757	38	76	30763	29	64	964	31.0	79	88
13 Kiuruveden tk (90254)										
2001	924	46	70	29621	30	67	1436	20.7	77	84
2002	854	44	72	30740	28	67	1442	29.4	71	79
2003	734	39	75	31836	31	59	1537	52.1	80	49
2004	694	42	75	13302	43	19	1319	10.6	53	43
2005	711	45	74	16138	42	35	1265	12.0	45	45
2006	771	43	73	15919	37	23	1427	11.9	67	41
2007	715	42	74	15186	30	32	1262	11.5	60	42
2008	691	43	75	15741	34	30	1344	11.7	63	44
2009	623	41	75	15641	33	35	1091	14.9	55	41
13 Koillis-Savon tk (90720)										
2001	1043	43	70	29943	32	55	1961	18.2	83	93
2002	1136	42	70	29410	34	53	2175	11.5	108	82
2003	1067	43	72	30729	34	55	2076	14.3	102	77
2004	1089	42	71	31024	34	60	2172	14.4	75	91
2005	1146	43	71	30559	36	56	2267	16.8	113	76
2006	1057	44	72	27928	34	57	2124	12.4	93	75
2007	1063	45	72	28024	41	53	2037	13.8	92	69
2008	879	46	71	16662	42	45	1704	8.9	46	46
2009	817	47	72	16668	38	45	1514	13.4	65	47
2010	807	46	73	16138	32	48	1463	8.9	60	44

1	%			Hoitopäiviä Vårddagar Hospit.days	%		Hoitojaksot Vårdperioder Discharges	Pituus Längd. Duration	Kuol. Döda Dead	31.12. Potilaita Patienter Patients
	Potilaita Patienter Patients	Mieh Men Male	Ikä Ålder Age		Mieh Men Male	Pitkäaik Långvård Permanent				
2	3	4	5	6	7	8	9	10	11	
13 Kuopion tk (90280)										
2001	598	37	78	92252	28	90	1099	75.2	151	251
2002	618	35	78	94044	29	89	1144	92.0	168	260
2003	620	36	78	92899	29	88	1145	66.1	137	243
2004	652	37	78	93725	30	86	1233	82.8	117	252
2005	743	37	78	91837	30	83	1345	70.8	114	251
2006	768	36	79	98483	30	83	1443	69.4	119	298
2007	794	35	79	108118	30	83	1825	65.0	116	292
2008	2041	36	78	161305	32	73	3658	41.3	332	454
2009	2321	37	78	164024	32	68	4460	38.5	340	410
2010	2175	37	78	140340	33	69	3939	36.1	296	380
13 Lapinlahden tk (90303)										
2001	843	44	70	25480	33	63	1631	13.8	61	99
2002	828	45	69	36262	35	72	1629	13.9	78	96
2003	777	45	71	33185	36	73	1357	18.2	53	88
2004	775	47	69	27518	44	66	1394	21.7	47	72
2005	799	44	70	26573	37	69	1353	14.9	50	81
2006	938	45	72	29662	40	62	1804	15.7	61	86
2007	800	46	72	27925	37	67	1344	23.9	59	82
2008	882	45	73	30103	38	63	1632	18.4	61	86
2009	953	42	73	30427	40	59	1970	20.1	71	88
2010	878	44	73	31358	37	61	1769	12.4	62	85
13 Leppävirran tk (90318)										
2001	959	42	71	38857	39	68	1941	27.1	74	107
2002	831	43	72	38061	39	71	1600	20.7	58	103
2003	698	43	73	39330	36	79	1242	22.9	50	109
2004	721	41	73	38170	39	74	1296	26.5	66	105
2005	816	44	73	35839	35	67	1606	29.9	70	104
2006	743	40	74	37717	32	71	1531	22.3	72	101
2007	728	43	75	35133	33	68	1637	25.0	73	98
2008	684	43	73	28045	32	73	1189	15.0	41	93
2009	761	46	75	34463	38	69	1623	24.8	73	74
2010	744	44	76	27179	38	58	1603	23.6	79	76
13 Niilsjän tk (90373)										
2001	591	41	72	25383	31	72	1029	18.4	44	69
2002	595	43	72	26003	30	78	989	23.9	41	71
2003	623	46	73	26530	30	75	1095	30.2	70	71
2004	609	45	72	26972	32	73	1060	33.6	52	68
2005	334	46	74	25092	40	87	441	40.1	26	82
2006	474	46	73	27797	34	81	748	34.5	49	73
2007	500	46	72	28611	35	77	892	34.8	47	77
2008	538	50	73	27444	38	77	919	26.8	58	68
2009	497	47	74	27364	37	76	894	29.5	41	75
13 Pielaveden ja Keiteleen tk (90642)										
2001	739	43	73	30712	25	70	1267	16.2	62	89
2002	778	43	73	30602	28	68	1291	30.2	84	83
2003	783	45	74	31339	29	69	1349	17.3	64	86
2004	763	44	74	29941	29	66	1475	24.1	89	87
2005	709	44	75	29570	30	66	1317	18.6	64	84
2006	706	45	76	29386	27	70	1233	19.6	70	90
2007	712	44	75	30460	31	68	1333	27.9	76	76
2008	715	45	74	29791	33	73	1246	17.6	69	81
2009	718	44	74	29767	28	70	1338	25.7	82	78
2010	704	45	75	29425	28	71	1300	18.6	71	78
13 Rautavaaran tk (90458)										
2001	170	48	71	7110	30	68	326	16.1	24	12
2002	151	47	72	6389	35	59	334	18.6	11	18
2003	133	41	74	7195	32	71	265	25.2	13	23
2004	150	47	73	6821	35	62	300	19.8	14	20
2005	168	46	74	7414	37	67	349	23.5	11	18
2006	174	44	75	7611	46	67	311	25.4	15	26
2007	177	53	73	8207	48	74	279	29.3	23	21
2008	151	50	75	7894	49	78	244	24.5	17	23
2009	153	51	75	6746	43	71	252	43.1	24	18
2010	167	54	78	6858	45	69	268	17.1	13	18

1	% Potilaita / Patienter / Patients			Hoitopäiviä / Vård dagar / Hospit. days	% Mieh / Men		Hoitojaksot / Vårdperioder / Discharges	Pituus / Längd / Duration	Kuol. / Döda / Dead	31.12. Potilaita / Patienter / Patients
	Mieh / Men / Male	Ikä / Ålder / Age	Mieh / Men / Male		Pitkääik / Långvård / Permanent					
2	3	4	5	6	7	8	9	10	11	
13 Siilinjärven ja Maaningan tk (90632)										
2001	656	42	73	15265	33	28	1092	15.4	64	40
2002	692	41	72	15801	33	32	1071	13.7	79	42
2003	643	44	72	16322	35	41	1066	13.5	63	44
2004	629	47	72	16103	42	38	979	13.2	72	47
2005	631	43	73	17170	34	51	957	17.3	73	50
2006	541	41	74	17934	29	54	810	19.0	62	50
2007	617	41	74	17447	29	45	939	17.8	74	48
2008	698	47	72	17613	36	49	1089	14.7	64	43
2009	623	44	74	15814	37	48	986	23.1	41	38
13 Siiliset tk (90493)										
2010	1048	47	75	23948	42	30	1813	14.2	100	66
13 Sisä-Savon tk (90673)										
2001	1446	47	72	49281	41	59	2654	15.3	128	135
2002	1442	45	72	41413	40	49	2571	26.6	137	119
2003	1379	43	73	35451	38	47	2501	14.1	119	76
2004	1439	44	73	48562	38	61	2662	16.2	126	135
2005	1435	45	73	48389	40	61	2499	23.3	128	123
2006	1395	46	74	43342	40	55	2486	19.5	124	113
2007	1424	48	74	44044	40	56	2576	19.0	149	117
2008	1407	45	73	29245	37	45	2519	14.8	119	85
2009	1412	45	75	25128	44	38	2566	9.5	120	68
2010	1349	45	75	26821	39	32	2470	11.0	130	56
13 Sonkajärven tk (90505)										
2001	374	40	72	18767	25	84	537	27.6	37	50
2002	377	39	74	22199	25	81	561	31.5	30	62
2003	355	43	74	23551	28	86	498	39.1	39	60
2004	358	44	75	23316	35	86	518	28.3	24	70
2005	413	41	75	24832	35	83	673	39.2	40	66
2006	388	44	76	24237	34	81	587	44.6	46	65
2007	375	43	76	24238	37	83	577	39.5	29	65
2008	338	42	77	22004	36	84	535	54.2	29	58
2009	343	41	75	19965	36	81	551	41.2	26	49
13 Varkauden tk (90572)										
2001	519	39	72	28467	35	59	749	35.4	76	75
2002	456	41	73	27408	36	62	569	48.4	84	75
2003	414	42	72	28377	44	72	505	41.5	60	78
2004	358	41	74	26966	40	75	419	53.9	62	80
2005	376	41	74	29030	39	75	445	44.8	48	82
2006	330	42	74	30004	41	78	366	69.6	49	85
2007	412	42	74	30167	39	70	499	62.8	71	75
2008	429	36	75	30010	37	73	488	73.5	64	86
2009	407	36	77	28524	30	73	517	67.7	74	56
2010	309	34	78	21213	25	74	334	79.3	54	59
13 Varpaisjärven tk (90573)										
2001	237	43	71	12721	24	70	486	23.0	25	35
2002	248	40	72	13904	27	75	453	15.6	10	40
2003	239	40	74	13242	24	76	448	30.6	26	34
2004	246	41	74	13714	22	74	487	20.1	24	31
2005	214	40	74	14990	24	80	451	36.4	12	39
2006	39	26	81	0		80	39	679.1		0
13 Vehmersalmen tk (90576)										
2001	117	41	76	12344	36	87	204	81.8	23	34
2002	109	32	76	11844	35	88	153	48.0	15	37
2003	127	32	76	10746	34	81	199	100.9	25	27
2004	112	34	75	9188	37	80	180	39.4	11	24
2005	24	38	76	0		80	24	1178.2		0
13 Ylä-Savon tk (90748)										
2010	1935	44	73	59694	35	53	3157	12.4	181	162
14 Hankasalmen tk (90140)										
2001	420	40	74	16965	34	69	774	24.6	44	50
2002	394	43	74	16320	33	66	745	42.3	51	36
2003	445	41	75	16130	37	57	949	18.7	39	44
2004	423	41	75	16636	35	62	956	15.6	45	44
2005	413	43	76	15220	36	58	911	17.3	36	48
2006	439	43	76	16854	41	64	949	12.9	32	45
2007	426	42	76	16791	41	68	832	17.3	39	49
2008	377	40	76	16602	39	71	701	22.0	44	46
2009	360	40	78	16715	42	74	680	27.2	52	39
2010	380	42	77	16062	43	65	753	18.0	46	38

1	%			Hoitopäiviä Vårddagar Hospit.days	%		Hoitojaksot Vårdperioder Discharges	Pituus Längd. Duration	Kuol. Döda Dead	31.12. Potilaita Patienter Patients
	Potilaita Patienter Patients	Mieh Men Male	Ikä Ålder Age		Mieh Men Male	Pitkäaik Långvård Permanent				
2	3	4	5	6	7	8	9	10	11	
14 Joutsan seudun tk (90672)										
2001	515	45	70	12666	40	41	895	12.2	31	39
2002	476	45	73	14432	37	57	852	12.1	40	39
2003	505	43	73	13310	38	47	929	18.2	52	37
2004	518	43	73	13468	35	49	912	13.1	42	36
2005	478	45	73	13999	43	46	816	16.0	32	40
2006	427	44	74	13444	40	54	684	15.5	32	36
2007	466	43	74	14325	39	52	810	22.9	41	36
2008	534	43	75	13223	43	41	995	16.4	36	30
2009	496	47	74	13178	42	40	903	16.5	38	38
2010	466	42	75	13008	43	45	939	10.8	34	33
14 Jyväskylän tk (90192)										
2001	1782	32	76	103975	26	70	2895	34.3	243	286
2002	1687	28	78	105164	25	73	2544	43.6	238	283
2003	1887	29	78	104064	25	70	2957	38.3	259	293
2004	1962	32	76	103857	26	67	3146	30.3	220	283
2005	2145	33	76	104971	29	60	3544	31.6	210	241
2006	2479	36	76	97928	30	54	4319	26.0	289	271
2007	2438	36	76	53344	33	22	4182	40.0	226	136
2008	2240	36	75	51696	33	25	3902	13.0	256	143
2009	2494	38	75	53581	32	20	4327	12.3	201	161
2010	2758	39	75	65502	35	20	4958	13.1	225	169
14 Jämsän tk (90707)										
2001	367	39	74	39934	22	86	578	79.9	64	107
2002	413	37	75	40464	24	82	639	81.2	90	113
2003	453	40	75	41980	26	84	618	56.7	69	114
2004	406	40	75	40668	28	85	611	61.6	48	109
2005	394	40	77	39419	32	85	597	72.2	58	108
2006	409	41	76	38980	36	81	665	66.0	62	105
2007	416	44	77	38307	34	80	607	36.6	49	99
2008	885	45	75	48385	34	70	1345	30.4	119	135
2009	832	43	76	49753	31	74	1150	32.1	127	144
2010	1122	45	76	57611	34	68	1770	28.7	156	168
14 Keuruun-Multian tk (90651)										
2001	1093	59	63	26727	45	49	1809	19.3	86	69
2002	1060	57	65	26372	45	50	1762	15.6	63	70
2003	797	46	73	25478	39	55	1433	16.8	75	78
2004	979	52	66	26819	41	59	1551	13.4	63	72
2005	528	47	73	18890	30	70	677	23.6	34	75
2006	621	47	70	19438	34	68	832	21.0	41	67
2007	776	46	74	22578	28	56	1244	33.4	82	58
2008	756	44	75	16674	36	47	1272	14.9	59	47
2009	812	49	75	16449	43	48	1478	9.7	73	50
2010	788	46	75	15457	42	48	1425	16.3	69	0
14 Konneveden tk (90262)										
2001	209	48	71	6783	38	53	395	13.1	11	20
2002	215	45	71	6771	37	55	373	19.9	19	25
2003	249	43	72	7132	30	44	425	14.3	13	20
2004	234	40	73	7637	35	64	391	18.0	22	23
2005	227	46	73	7390	42	64	470	12.9	25	19
2006	228	45	74	7161	39	55	416	23.1	16	21
2007	241	44	73	6985	30	58	445	14.6	21	23
2008	244	45	74	7836	42	64	464	16.8	22	22
2009	245	42	75	7908	37	58	494	16.4	16	22
2010	256	44	75	8081	46	49	557	14.0	14	21
14 Korpilahden-Muuramen tk (90670)										
2001	458	40	72	18018	29	53	756	25.1	45	52
2002	425	40	73	19016	29	62	694	23.1	42	52
2003	472	42	73	17235	28	53	794	35.6	54	47
2004	503	41	74	17504	36	50	901	20.8	56	50
2005	510	42	74	17583	39	52	963	16.1	39	44
2006	500	44	73	19211	41	60	842	16.3	37	55
2007	467	41	74	20328	32	67	774	19.2	54	60
2008	458	42	74	19307	34	66	758	32.7	53	55
2009	429	44	75	16289	41	56	717	23.6	47	50
2010	483	41	77	16108	34	52	833	20.3	51	39

1	%		Ikä Ålder	Hoitopäiviä Vårddagar	%		Hoitojaksot Vårdperioder	Pituus Längd.	Kuol. Döda	31.12. Potilaita Patienter
	Potilaita Patienter	Mieh Men			Mieh Men	Pitkäaik Långvård				
2	3	4	5	6	7	8	9	10	11	
14 Laukaan tk (90310)										
2001	803	43	70	20878	25	63	1285	14.1	68	55
2002	816	43	71	24053	28	62	1363	23.5	85	65
2003	746	44	72	25439	28	61	1265	23.0	77	70
2004	773	43	70	24869	34	62	1254	17.2	90	63
2005	739	40	72	25168	33	63	1223	14.1	61	65
2006	712	45	70	11421	44	18	1222	8.8	72	38
2007	789	47	70	12147	45	14	1370	9.6	62	30
2008	758	47	70	13433	47	23	1316	9.7	64	35
2009	783	46	70	10339	46	9	1381	8.1	56	27
2010	837	49	71	9858	51	7	1473	6.7	58	31
14 Paikan tk (90661)										
2001	1292	40	73	47002	33	50	2361	22.4	162	128
2002	1347	41	71	44725	37	42	2746	18.6	124	125
2003	1640	42	73	89408	32	65	3235	22.1	188	237
2004	1667	42	73	86866	33	68	3101	17.6	167	228
2005	1635	42	72	87034	31	71	2881	24.4	175	234
2006	1713	42	72	80477	34	67	3137	24.9	161	238
2007	1667	45	73	85854	37	69	3209	20.0	167	236
2008	1724	43	73	90121	38	71	3163	24.9	189	267
2009	1798	42	74	91806	37	71	3158	26.2	183	244
2010	1893	43	73	87135	40	69	3307	31.0	193	222
14 Pihtiputaan tk (90416)										
2001	414	44	71	12600	37	52	685	22.3	38	31
2002	441	46	72	12684	41	43	761	15.4	39	30
2003	462	48	73	11623	44	32	896	15.9	51	32
2004	443	44	73	11652	37	31	906	12.5	29	29
2005	515	46	73	11098	38	40	1025	9.1	25	28
2006	495	45	73	11547	42	40	900	13.0	33	29
2007	539	45	73	11648	47	35	1060	10.4	40	34
2008	483	45	75	11947	42	35	872	13.3	33	36
14 Saarikka tk (90626)										
2001	1455	43	73	61806	32	64	2548	22.8	124	185
2002	1490	43	73	61787	31	63	2488	26.7	173	177
2003	1497	43	73	62979	32	64	2540	27.6	153	166
2004	1508	43	72	63817	30	64	2584	25.9	150	164
2005	1476	43	73	62668	33	63	2563	23.8	131	172
2006	1424	42	74	65118	35	64	2507	26.7	132	176
2007	1462	43	74	63112	34	61	2585	25.7	146	176
2008	1467	42	74	64173	29	63	2625	24.9	155	171
2009	1343	42	75	62082	34	63	2423	22.6	133	170
2010	1400	44	75	60664	34	65	2408	22.5	129	159
14 Viitasaaren tk (90586)										
2001	664	48	70	15807	46	56	1121	14.7	45	42
2002	647	47	71	16115	38	57	1011	11.8	32	45
2003	525	45	73	16476	33	62	843	20.6	45	41
2004	576	45	73	16296	35	52	1022	18.2	39	44
2005	535	42	74	16225	36	53	935	12.1	38	48
2006	527	40	74	16377	30	62	820	15.1	34	44
2007	565	43	73	17238	31	64	912	15.6	34	45
2008	514	42	75	17116	34	62	840	18.1	49	48
14 Wiitaunioni tk (90746)										
2009	1026	45	75	27550	40	50	1914	18.5	98	76
2010	1013	44	76	28466	39	49	1937	14.2	99	72
14 Äänekosken tk (90618)										
2001	924	43	73	20081	42	44	1598	13.2	99	55
2002	889	43	73	20645	39	46	1558	10.9	79	59
2003	1043	43	73	20177	41	40	1824	10.7	91	52
2004	935	42	74	21312	37	41	1655	11.6	91	60
2005	858	39	74	21719	32	48	1503	16.3	61	59
2006	878	43	74	22913	36	52	1515	14.7	84	71
2007	869	41	75	22947	38	48	1563	14.8	79	59
2008	820	39	75	25259	34	47	1458	17.9	85	73
2009	826	40	75	24375	35	49	1561	22.2	93	45
2010	855	40	75	17558	35	29	1625	9.3	84	52

1	%			Hoitopäiviä Vårddagar Hospit.days	%		Hoitojaksot Vårdperioder Discharges	Pituus Längd. Duration	Kuol. Döda Dead	31.12. Potilaita Patienter Patients
	Potilaita Patienter Patients	Mieh Men Male	Ikä Ålder Age		Mieh Men Male	Pitkäaik Långvård Permanent				
2	3	4	5	6	7	8	9	10	11	
15 Alahärmän tk (90100)										
2001	261	39	76	10295	28	62	448	16.8	34	24
2002	228	39	76	9063	32	53	418	21.4	31	22
2003	237	38	76	9032	35	37	505	28.0	26	28
2004	240	40	77	9509	40	34	509	20.6	23	24
2005	258	39	77	8883	35	21	598	18.6	24	29
2006	235	47	79	9126	38	21	623	13.4	18	27
15 Alavundenseudun tk (90668)										
2001	1046	43	73	27490	37	40	1689	15.9	77	87
2002	1030	43	74	28828	36	49	1668	14.2	74	69
2003	1002	41	74	29178	39	53	1598	14.9	101	84
2004	966	42	74	30769	31	53	1525	20.3	90	100
2005	952	41	75	35300	32	57	1613	24.9	93	85
15 Evijärven tk (90127)										
2001	238	34	75	7054	42	35	468	15.0	17	22
2002	235	36	75	6707	28	36	455	12.7	21	23
2003	216	37	75	7072	31	42	404	14.5	22	20
2004	199	35	75	6774	29	52	377	18.4	12	19
2005	176	35	76	7082	39	45	377	16.1	10	16
2006	205	41	75	6941	43	45	402	15.5	25	20
15 Ilmajoen tk (90169)										
2001	626	38	75	22157	38	57	1040	20.0	55	65
2002	686	39	77	22737	35	56	1196	22.3	66	54
2003	638	37	77	22942	30	58	1127	17.8	62	68
2004	583	36	77	23630	27	64	1018	22.6	68	64
2005	623	36	77	22299	34	59	1030	25.6	55	61
2006	568	42	78	23372	33	64	978	20.1	67	57
2007	619	38	77	22019	31	54	1106	18.6	73	63
2008	636	41	77	22494	34	57	1123	23.0	70	58
15 Isojoen tk (90174)										
2003	177	43	78	7214	29	66	269	16.9	27	25
2004	148	46	77	7560	25	72	224	32.4	18	18
2005	205	45	74	8657	31	57	318	38.3	25	29
2006	194	38	74	7797	26	50	307	22.0	14	19
2007	200	38	75	8594	29	56	405	16.6	15	24
2008	210	43	73	8326	32	60	372	35.1	26	27
15 JIK tk (90744)										
2009	1906	41	76	82824	35	64	3477	23.9	210	232
2010	1949	42	77	80752	35	60	3928	21.2	248	225
15 Jalasjärven tk (90178)										
2001	547	38	75	25567	40	60	1133	27.9	57	73
2002	561	38	74	25385	31	64	1106	22.2	64	72
2003	562	36	75	23366	25	61	1171	36.3	65	71
2004	555	39	76	23392	26	62	1093	16.2	56	65
2005	576	40	77	26938	22	64	1234	19.8	59	82
2006	623	42	75	23803	25	58	1279	22.0	74	53
2007	552	43	75	13840	35	48	1005	11.6	40	35
2008	575	45	76	21896	34	60	1140	10.0	55	70
15 Järvi-Pohjanmaan tk (90101)										
2001	572	44	70	16705	38	61	892	16.8	49	44
2002	540	42	70	17272	38	65	891	13.2	41	48
2003	539	44	71	20654	39	70	767	16.9	38	58
2004	484	45	72	22970	43	76	694	27.9	44	64
2005	681	41	75	42798	36	78	1164	42.5	70	117
2006	760	41	75	39186	34	73	1251	45.5	73	105
2007	748	39	75	36383	35	71	1320	29.8	89	95
2008	770	42	75	35294	34	69	1326	26.2	73	107
2009	896	42	76	38086	32	66	1548	18.8	83	105
2010	798	40	78	38922	33	70	1317	41.0	116	99
15 Kaksineuvoinen tk (90733)										
2007	1233	39	76	25721	39	19	2323	16.8	91	71
2008	1223	40	77	26937	41	28	2239	11.3	100	84
2009	1335	41	78	33587	39	26	2652	15.4	119	100
2010	1317	40	79	31987	41	27	2724	11.7	124	89

1	% Potilaita Patienter Patients			Hoitopäiviä Vårddagar Hospit.days	% Mieh Men		Hoitojaksot Vårdperioder Discharges	Pituus Längd. Duration	Kuol. Döda Dead	31.12. Potilaita Patienter Patients
	Mieh Men	Ikä Ålder Age	Mieh Men		Pitkäaik Långvård Permanent					
2	3	4	5	6	7	8	9	10	11	
15 Kauhajoen tk (90226)										
2001	767	41	73	30639	27	63	1380	18.4	68	87
2002	794	40	75	30209	28	60	1565	12.9	81	89
2003	719	41	74	29576	27	66	1341	20.9	95	82
2004	707	40	75	30328	31	67	1269	15.1	78	93
2005	742	40	76	32568	31	70	1321	24.1	87	89
2006	788	44	75	33202	32	66	1509	22.7	79	97
2007	852	43	74	33828	31	64	1730	21.5	84	90
2008	916	42	74	34043	32	66	1882	11.2	73	97
15 Kauhavan seudun tk (90691)										
2001	812	42	72	18501	34	35	1433	12.4	53	50
2002	723	40	74	20499	27	46	1260	15.3	58	35
2003	617	37	75	20089	30	40	1125	17.7	50	60
2004	612	39	76	22235	28	42	1257	16.7	60	56
2005	614	37	76	22105	30	45	1165	19.8	45	55
2006	621	43	76	21386	28	52	1129	16.1	54	61
15 Kurikan tk (90283)										
2001	519	38	73	23792	31	67	949	13.6	46	67
2002	546	38	75	24199	30	67	944	28.9	64	65
2003	542	36	76	24473	29	72	894	14.7	49	70
2004	528	40	75	23143	30	71	955	23.8	56	59
2005	543	37	75	22152	34	66	1006	20.7	87	60
2006	571	38	76	23004	30	64	1122	22.0	61	63
2007	522	39	77	23119	29	64	990	26.6	60	64
2008	540	41	76	21350	37	61	1050	27.4	67	60
15 Kuusiokuntien tk (90731)										
2006	1879	44	74	61471	38	57	3115	18.5	155	172
2007	1827	43	75	58520	40	58	3033	20.3	168	161
2008	1844	42	75	54090	42	47	3168	25.2	178	121
2009	1456	44	75	44130	41	50	2441	18.2	154	121
2010	1424	43	75	42626	43	52	2487	16.0	158	113
15 Lappajärven tk (90304)										
2001	482	43	71	15408	29	65	849	17.4	29	42
2002	416	44	72	15115	31	75	656	20.1	23	40
2003	278	41	74	15071	32	75	526	37.5	34	29
2004	237	41	74	8363	49	46	526	11.9	12	26
2005	210	41	76	8613	38	58	443	14.8	22	22
2006	237	40	76	7691	45	42	510	17.1	24	17
15 Lapuan tk (90308)										
2001	749	36	76	33348	21	73	1346	32.2	89	90
2002	673	33	76	34466	23	79	1228	20.5	62	95
2003	706	35	77	33978	25	79	1265	32.0	80	98
2004	704	35	76	34330	21	75	1325	22.8	85	93
2005	680	36	77	33555	24	72	1222	26.3	74	91
2006	690	36	77	34689	24	72	1275	36.5	84	99
2007	685	34	77	33926	25	74	1246	29.4	90	93
2008	716	38	78	32195	25	77	1303	19.0	102	77
2009	704	36	77	29658	22	76	1164	20.9	88	78
2010	710	36	78	25924	21	70	1304	21.2	95	73
15 Seinäjoen seudun tk (90683)										
2001	1422	34	76	55434	29	61	2272	22.2	157	162
2002	1439	34	75	58203	28	66	2344	21.8	153	170
2003	1381	35	77	59075	33	72	2348	26.5	141	161
2004	1437	38	76	55781	33	66	2283	21.8	148	162
2005	1594	37	76	58987	33	66	2645	23.0	178	158
2006	1703	37	76	59778	30	69	2843	22.4	166	168
2007	1675	38	76	58924	30	68	2805	18.6	181	161
2008	1719	38	77	60488	31	65	2956	24.5	187	174
15 Seinäjoen tk (90489)										
2009	1665	38	76	59782	31	67	2726	21.7	194	130
2010	1784	40	77	55818	32	62	3071	15.9	188	150

1	%			Hoitopäiviä Vård dagar Hospit.days	%		Hoitojaksot Vårdperioder Discharges	Pituus Längd. Duration	Kuol. Döda Dead	31.12. Potilaita Patienter Patients
	Potilaita Patienter Patients	Mieh Men Male	Ikä Ålder Age		Mieh Men Male	Pitkääik Långvård Permanent				
2	3	4	5	6	7	8	9	10	11	
15 Suupohjan tk (90739)										
2009	1709	44	75	75600	35	65	3374	23.0	154	200
2010	1765	43	76	70189	35	59	3764	24.8	184	195
15 Teuvan tk (90538)										
2001	417	44	73	29504	47	73	597	48.7	38	72
2002	411	44	72	28065	46	69	687	50.4	40	76
2003	458	41	72	28837	45	68	742	47.7	45	79
2004	430	45	72	29642	40	69	760	37.6	41	78
2005	391	42	72	28832	39	75	627	30.8	36	79
2006	418	42	73	30611	39	75	641	49.9	43	82
2007	390	41	73	28952	43	75	677	46.6	33	69
2008	434	39	74	29122	38	71	771	36.1	41	82
15 Vimpelin tk (90589)										
2001	215	38	74	8561	27	56	477	20.0	19	19
2002	217	39	75	8486	32	53	469	16.2	16	26
2003	224	38	74	10047	28	67	427	14.2	18	28
2004	202	46	73	10273	26	69	407	19.6	23	24
15 Ylihärjän tk (90598)										
2001	178	37	77	6828	24	62	301	21.2	15	21
2002	168	33	79	6563	26	67	282	22.5	18	21
2003	169	37	79	6775	29	66	293	17.0	20	17
2004	172	38	78	7535	39	61	312	19.8	24	18
2005	166	39	80	6967	34	60	317	18.5	18	26
2006	200	40	79	7663	34	56	378	22.6	23	17
2007	192	39	79	7346	39	57	339	20.8	31	16
2008	189	37	78	6779	40	53	337	31.7	18	19
15 Ähtärinjärven tk (90640)										
2001	678	41	75	20337	40	67	1059	15.3	63	54
2002	721	40	74	20077	35	60	1136	20.4	70	57
2003	1055	42	72	23294	36	53	1668	13.3	78	60
2004	1048	42	72	24236	38	52	1723	10.3	59	70
2005	953	44	73	25500	33	59	1575	12.0	58	72
16 Jurvan tk (90188)										
2001	214	35	75	15109	34	77	293	57.7	29	37
2002	246	40	75	13868	34	69	408	38.5	39	39
2003	244	39	75	13286	32	71	416	48.0	34	33
2004	258	35	76	13450	23	68	420	33.6	36	35
2005	251	39	78	13620	26	67	414	25.5	34	38
2006	252	37	78	13844	30	67	425	29.7	30	41
2007	245	39	76	14718	29	70	375	30.8	23	42
2008	249	42	78	14208	38	63	446	35.9	43	40
16 Korsholms hvc (90361)										
2001	386	37	79	22948	33	68	754	29.1	71	59
2002	342	37	79	23573	32	66	678	27.6	63	68
2003	400	38	80	23667	33	65	737	46.2	76	65
2004	393	38	79	24012	34	68	749	26.9	63	68
2005	382	38	79	24052	33	68	800	21.6	78	61
2006	337	37	78	24164	29	74	717	27.9	66	63
2007	335	36	78	26358	30	74	674	36.3	46	70
2008	380	38	79	26977	33	76	643	40.5	64	74
2009	596	39	79	36655	32	71	975	30.2	113	104
2010	515	34	81	38193	30	73	711	54.3	82	114
16 Kristiinankaupungin tk (90272)										
2009	317	42	77	12315	29	62	478	20.2	48	28
16 Kristiinankaupungin-Karijoen (90712)										
2001	498	38	79	21545	33	70	752	22.5	72	61
2002	509	39	77	21449	33	66	788	18.0	69	62
2003	371	38	79	13647	35	61	553	36.6	56	43
2004	373	36	78	11971	37	54	604	23.0	62	29
2005	413	37	78	13450	34	51	619	25.4	59	40
2006	378	40	79	13093	36	58	561	22.0	48	34
2007	420	41	78	12364	35	48	658	14.7	65	32
2008	422	45	77	13087	32	53	690	16.3	70	37

1	% Potilaita Patienter Patients			Hoitopäiviä Vård dagar Hospit.days	% Mieh Men		Pitkääik Långvård Permanent	Hoitojaksot Vårdperioder Discharges	Pituus Längd. Duration	Kuol. Döda Dead	31.12. Potilaita Patienter Patients
	Mieh Men Male	Ikä Ålder Age	Mieh Men Male		Pitkääik Långvård Permanent						
2	3	4	5	6	7	8	9	10	11		
16 Kyrönmaan tk (90722)											
2001	813	36	75	38310	31	67	1480	21.7	92	110	
2002	742	35	76	38372	30	67	1406	24.1	79	110	
2003	628	36	78	37707	28	71	1171	24.2	93	111	
2004	562	36	79	35818	29	71	1034	42.0	78	100	
2005	606	42	78	35078	38	66	1174	29.0	100	95	
2006	282	37	79	20067	37	75	438	56.6	53	54	
2007	315	39	78	19043	35	75	446	47.9	59	50	
2008	374	33	80	18223	31	64	573	31.7	61	47	
16 Malax-Korsnäs hvc (90675)											
2001	296	40	79	14198	44	54	600	28.5	31	38	
2002	284	43	80	14544	41	55	529	30.5	26	44	
2003	257	38	81	15498	37	59	510	32.7	38	42	
2004	271	40	82	14615	36	51	514	27.9	48	41	
2005	230	43	81	15198	41	63	466	28.7	37	42	
2006	259	44	80	15652	44	57	530	25.9	59	42	
2007	289	40	80	15412	44	57	525	29.7	58	44	
2008	290	42	82	15401	39	63	453	40.2	59	43	
2009	245	43	82	15712	33	63	522	23.5	31	42	
16 Malmin terveydenhuoltoalue (90676)											
2001	748	29	78	45282	27	64	1625	28.0	108	113	
2002	751	33	78	45407	23	64	1504	30.9	132	122	
2003	749	32	78	42702	23	59	1524	16.5	122	109	
2004	812	32	78	36534	29	45	1823	22.5	102	90	
2005	834	35	78	40457	33	55	1715	19.1	104	117	
2006	935	36	79	39786	30	51	1904	22.5	123	89	
2007	992	33	80	39457	26	46	2134	18.6	119	106	
2008	1016	36	80	42280	30	54	2020	19.0	133	115	
2009	1058	37	80	41305	37	48	2189	21.5	149	115	
2010	1034	35	79	41272	34	52	2199	21.6	126	106	
16 Nykarleby hvc (90659)											
2001	249	34	81	14156	26	74	371	40.6	47	38	
2002	233	33	82	14722	27	75	348	24.9	43	35	
2003	248	33	81	14601	25	71	431	20.3	36	43	
2004	214	37	80	14590	26	70	425	26.3	43	31	
2005	262	37	81	12602	33	64	444	40.5	47	32	
2006	248	38	81	13197	35	62	466	29.4	41	34	
2007	279	39	82	13221	28	67	490	26.1	53	37	
2008	273	39	81	13854	26	74	433	21.1	44	39	
2009	257	39	81	13685	28	66	413	30.8	49	42	
16 Närpiön tk (90699)											
2001	401	45	79	18598	39	65	638	28.4	59	46	
2002	343	43	80	11611	36	58	528	18.1	48	30	
2003	349	38	79	11538	33	60	490	24.8	52	32	
2004	372	42	79	11326	42	49	553	23.0	61	33	
2005	351	42	79	11646	43	59	509	23.2	44	27	
2006	392	44	79	11601	37	55	564	19.1	46	33	
2007	391	47	78	11135	46	56	572	14.5	51	29	
2008	395	45	80	10951	44	53	595	22.2	65	30	
2009	427	46	79	9342	44	33	645	18.4	61	22	
16 Oravaisten, Vöyrin, Maksamaan (90725)											
2001	254	34	80	11295	23	60	383	31.2	46	29	
2002	266	32	79	10714	23	50	451	22.3	39	32	
2003	247	40	76	11515	33	55	499	25.3	44	33	
2004	234	35	81	11441	32	59	366	26.5	28	31	
2005	223	32	82	11535	37	64	336	35.5	35	34	
2006	245	39	80	11727	28	58	382	32.2	45	29	
2007	236	33	81	10842	32	59	373	27.9	30	24	
2008	238	33	80	11003	33	54	434	36.0	37	28	
16 Pietarsaaren tk (90414)											
2010	241	35	82	13620	26	73	422	57.3	38	37	

1	%		Ikä Ålder	Hoitopäiviä Vård dagar	%		Hoitojaksot Vårdperioder	Pituus Längd.	Kuol. Döda	31.12. Potilaita Patienter
	Potilaita Patienter	Mieh Men			Mieh Men	Pitkäaik Långvård				
2	3	4	5	6	7	8	9	10	11	
16 Rannikko-Pohjanmaan tk (90753)										
2010	974	43	81	35559	38	50	1611	26.0	129	96
16 Vaasan tk (90565)										
2001	1259	30	81	110231	24	80	1913	53.6	221	306
2002	1171	30	81	104923	24	80	1728	61.0	212	268
2003	1099	34	81	100928	28	79	1676	61.1	218	278
2004	984	33	81	91075	29	80	1432	58.8	175	248
2005	1122	31	81	129511	26	85	1644	72.1	234	355
2006	1092	32	81	129703	25	86	1719	49.9	185	359
2007	1147	33	81	127884	28	85	1735	72.9	219	361
2008	1077	34	82	129017	29	83	1698	68.9	212	352
2009	1296	34	81	134578	30	82	2095	65.1	260	363
2010	1399	34	82	125977	32	77	2304	63.8	247	313
17 Himangan tk (90154)										
2001	99	38	77	6129	23	77	128	49.6	12	19
2002	99	32	78	5822	21	74	151	40.8	21	14
2003	116	34	77	5011	20	68	182	18.3	13	13
2004	129	34	77	5583	24	60	232	24.1	15	15
2005	137	34	77	5007	26	61	238	40.2	15	15
2006	117	37	77	5504	30	67	183	34.3	9	15
2007	127	37	77	5854	28	71	192	23.6	6	16
2008	107	36	76	2811	39	42	185	20.9	8	7
2009	112	37	78	3601	28	49	205	31.7	7	6
17 JYTA tk (90743)										
2009	1376	43	75	34081	40	35	2714	9.8	100	91
2010	1330	43	75	34002	38	36	2733	10.8	119	86
17 Kannuksen tk (90213)										
2001	364	43	71	14767	36	67	655	25.1	34	37
2002	354	42	71	13614	31	63	705	11.7	22	40
2003	393	44	71	13148	29	65	804	16.7	28	34
2004	382	42	72	13305	32	64	732	17.2	24	36
2005	326	41	72	11150	32	67	575	18.0	19	32
2006	383	43	72	12573	26	64	746	17.1	27	39
2007	448	44	71	12820	39	61	891	8.6	32	34
2008	395	47	70	12395	45	58	720	20.0	32	40
17 Kokkolan tk (90259)										
2009	1389	41	77	57127	38	58	2160	27.4	167	164
2010	1699	42	77	55325	39	47	2743	24.9	189	155
17 Kokkolanseudun tk (90634)										
2001	1167	38	74	46211	26	64	1833	20.7	135	135
2002	1208	39	74	48850	29	62	1865	27.0	146	127
2003	1146	40	74	43991	30	55	1859	26.9	157	116
2004	1141	39	74	41513	30	55	1801	25.5	139	115
2005	1103	40	74	42852	31	56	1638	24.4	134	115
2006	1325	39	75	42163	32	46	2096	26.6	170	117
2007	1184	40	76	38127	32	44	1757	19.3	134	106
2008	997	40	78	35881	33	43	1440	33.6	133	107
17 Kronoby hvc (90273)										
2001	221	32	82	24183	27	79	585	41.4	36	67
2002	201	32	83	23216	27	79	562	48.7	40	54
2003	227	35	82	22389	27	77	483	46.5	31	67
2004	226	36	82	24778	36	81	442	60.3	37	66
2005	237	35	82	23315	35	80	462	52.6	33	62
2006	206	36	82	20948	37	83	353	47.1	37	56
2007	213	42	81	21227	40	82	372	48.1	47	59
2008	191	36	79	20707	36	86	333	64.2	37	55
17 Toholammin tk (90541)										
2001	313	45	73	8127	43	49	683	9.8	17	19
2002	323	45	72	7091	48	24	756	13.3	28	22
2003	302	46	74	7130	46	21	751	8.4	23	20
2004	332	44	72	7082	40	31	691	8.3	19	16
2005	359	43	72	5987	37	31	708	9.7	16	18
2006	397	45	74	6659	49	13	799	13.8	26	23
2007	404	49	73	5971	55	20	744	7.0	32	10
2008	386	41	75	6651	41	30	666	8.8	30	23

1	%			Hoitopäiviä Vårddagar Hospit.days	%		Hoitojaksot Vårdperioder Discharges	Pituus Längd. Duration	Kuol. Döda Dead	31.12. Potilaita Patienter Patients
	Potilaita Patienter Patients	Mieh Men Male	Ikä Ålder Age		Mieh Men Male	Pitkäaik Långvård Permanent				
2	3	4	5	6	7	8	9	10	11	
17 Tunkkarin tk (90652)										
2001	855	43	73	14891	40	8	1675	8.8	45	39
2002	881	46	73	14464	42	8	1720	8.3	55	40
2003	824	46	74	14342	39	7	1576	9.4	60	40
2004	608	40	75	12474	39	8	1218	10.0	38	31
2005	811	42	74	17189	38	19	1558	10.0	64	46
2006	628	42	75	14027	39	31	1195	11.4	55	36
2007	667	44	76	15161	33	24	1342	12.0	58	36
2008	647	45	75	14652	41	23	1211	12.5	60	26
18 Haapajärven tk (90132)										
2001	579	43	73	17815	32	54	1141	14.2	54	53
2002	503	41	72	18687	34	64	956	24.2	46	49
2003	512	46	73	19217	39	68	1001	23.5	47	55
2004	506	47	73	16163	38	63	947	17.7	46	41
2005	488	41	73	15307	32	57	993	13.3	41	44
2006	574	48	72	16267	31	58	1093	23.2	57	42
2007	471	44	74	16795	34	56	928	13.0	42	47
2008	495	44	71	17620	32	64	901	16.7	46	50
2009	455	40	72	17536	29	70	756	22.2	48	39
18 Haapaveden tk (90134)										
2001	491	46	72	14084	29	44	865	14.0	38	36
2002	460	47	69	13574	31	48	828	15.4	37	40
2003	556	47	70	14544	42	43	1150	10.3	41	43
2004	538	47	69	13693	36	53	1038	15.0	38	34
2005	906	45	73	26586	36	50	1842	21.9	69	75
2006	1032	46	72	25807	33	49	2044	9.1	65	66
2007	1021	45	73	25565	32	45	2157	10.5	65	66
2008	1133	47	74	24925	38	44	2257	9.6	80	77
2009	1092	48	73	21575	39	43	2239	17.5	62	49
2010	937	45	75	15738	37	25	1796	8.3	63	52
18 Haukiputaan tk (90146)										
2001	463	40	71	22190	33	79	873	24.2	48	63
2002	471	39	70	15934	34	69	826	9.6	35	51
2003	552	44	71	19670	35	65	1087	15.6	63	53
2004	581	44	69	20435	36	66	1093	16.6	42	60
2005	531	45	69	21633	37	69	1039	15.1	43	66
2006	618	44	69	22061	37	68	1154	27.0	58	64
2007	665	45	70	20794	37	62	1242	17.4	70	51
2008	683	43	71	19911	32	59	1302	13.6	67	49
2009	653	44	72	20576	37	58	1177	21.2	63	50
2010	638	47	71	20629	38	64	1084	18.3	40	58
18 Iin tk (90165)										
2001	185	43	76	7876	42	51	383	18.7	26	19
2002	158	43	77	7091	39	46	326	26.4	16	20
2003	162	46	79	8907	42	55	284	27.8	20	24
2004	217	43	76	9012	40	54	425	17.6	20	22
2005	264	43	76	8654	37	50	530	16.4	18	23
2006	249	44	77	9465	35	47	544	27.0	14	20
2007	385	44	74	7168	41	17	668	10.7	21	19
2008	356	44	76	7152	41	16	710	10.0	24	17
2009	363	49	76	6338	43	5	755	8.3	21	19
18 Kalajoen tk (90205)										
2001	377	38	74	14351	37	63	654	15.2	31	39
2002	375	39	74	13907	32	60	656	21.5	42	35
2003	383	39	74	14449	26	63	644	18.5	44	43
2004	323	38	75	11021	19	60	534	25.7	36	31
2005	368	42	75	12006	23	51	577	17.4	42	33
2006	359	38	75	12476	26	55	601	17.6	26	41
2007	376	40	75	14329	29	65	658	15.4	36	42
2008	349	42	75	14346	26	62	633	26.0	46	40
2009	285	41	77	14498	26	73	423	21.7	30	37
2010	437	41	78	19009	29	58	736	24.0	57	54

1	%			Hoitopäiviä Vårddagar Hospit.days	%		Hoitojaksot Vårdperioder Discharges	Pituus Längd. Duration	Kuol. Döda Dead	31.12. Potilaita Patienter Patients
	Potilaita Patienter Patients	Mieh Men Male	Ikä Ålder Age		Mieh Men Male	Pitkäaik Långvård Permanent				
2	3	4	5	6	7	8	9	10	11	
18 Kallion tk (90735)										
2008	1534	43	74	44474	40	42	3006	10.4	127	108
2009	1574	44	73	25527	43	16	2940	11.0	116	70
2010	1532	44	74	28227	43	22	2944	9.4	116	79
18 Kempeleen tk (90236)										
2001	237	38	73	12312	34	59	465	28.8	25	31
2002	262	39	71	12251	33	60	456	24.8	26	34
2003	248	42	72	12478	28	62	463	18.0	24	35
2004	287	39	73	11215	30	43	583	25.2	29	18
2005	323	44	74	11988	32	38	602	18.2	21	35
2006	345	43	73	13717	34	58	635	16.3	14	33
2007	379	40	73	14093	35	54	715	24.2	42	36
2008	514	47	73	13614	31	45	848	16.2	39	38
2009	501	43	73	14219	33	49	871	17.5	42	41
2010	519	44	73	14434	39	46	915	10.3	34	40
18 Kuusamon tk (90286)										
2001	79	35	80	19036	36	94	110	28.6	14	54
2002	91	34	79	18255	34	94	89	63.6	15	52
2003	94	34	81	18687	30	95	89	97.8	18	50
2004	114	50	76	16128	35	95	102	118.1	12	42
2005	175	53	70	14086	33	95	171	50.3	8	37
2006	136	55	71	4916	29	94	135	56.5	6	10
2007	80	51	76	5323	32	92	82	22.0	10	13
2008	42	43	77	4495	44	92	35	185.2	11	11
2009	56	64	72	5015	43	95	49	147.7	10	10
2010	74	61	68	592	34	63	76	26.7	8	0
18 Kärsämäen tk (90295)										
2001	190	42	64	7887	29	64	425	41.3	29	20
2002	190	39	65	7458	30	54	379	24.5	16	21
2003	164	42	62	7728	23	61	365	12.9	20	23
2004	154	45	69	6712	36	64	294	16.1	16	15
2005	183	43	69	6629	43	58	315	22.1	15	17
2006	170	49	72	7078	47	50	326	18.6	18	26
2007	197	49	71	7377	44	51	418	21.0	22	15
2008	168	45	69	3964	37	39	298	28.8	8	0
18 Limingan tk (90323)										
2001	366	45	74	12852	43	52	738	19.6	35	31
2002	423	48	74	12896	47	41	728	20.4	37	31
2003	364	43	75	13762	46	47	703	16.2	41	35
2004	366	45	76	13571	44	52	713	18.8	37	38
2005	369	48	75	13121	37	53	702	18.4	48	28
2006	399	49	75	11472	39	39	752	19.1	38	33
2007	440	48	75	10943	47	29	854	13.8	46	32
2008	449	48	76	11153	49	28	835	16.0	37	34
2009	443	50	75	10485	59	21	868	15.0	35	30
2010	654	47	74	11077	48	22	1094	10.0	39	27
18 Muhoksen tk (90357)										
2001	390	50	70	19281	36	77	753	37.0	37	50
2002	440	46	70	17231	37	66	922	38.1	31	54
2003	424	46	71	21560	35	73	908	15.2	45	56
2004	422	46	68	19925	40	71	940	16.4	36	53
2005	383	44	68	20658	41	74	881	22.1	38	59
2006	417	46	67	22367	44	72	955	21.0	43	59
2007	400	48	68	22172	35	79	958	25.1	22	50
2008	462	46	69	22161	34	74	1106	16.8	34	59
2009	462	47	70	20992	37	70	1007	30.2	52	55
2010	475	47	71	18521	41	65	1023	19.0	51	33
18 Nivalan tk (90374)										
2001	513	43	76	18065	37	49	1198	10.9	46	50
2002	526	44	75	17630	33	50	1274	10.9	30	49
2003	532	42	75	19343	34	53	1267	12.3	42	54
2004	553	45	73	18938	33	57	1265	17.2	43	49
2005	475	46	75	12440	39	49	934	7.3	36	38
2006	557	44	74	17199	45	48	1281	11.3	37	53
2007	535	44	75	17147	46	44	1205	12.4	48	46

1	%			Hoitopäiviä Vårddagar Hospit.days	%		Hoitojaksot Vårdperioder Discharges	Pituus Längd. Duration	Kuol. Döda Dead	31.12. Potilaita Patienter Patients
	Potilaita Patienter Patients	Mieh Men Male	Ikä Ålder Age		Mieh Men Male	Pitkäaik Långvård Permanent				
2	3	4	5	6	7	8	9	10	11	
18 OYS:n perusterv.huollon osast (91010)										
2001	1380	39	67	2836	37	1	1633	1.7	4	9
2002	1371	39	66	2758	35	1	1629	1.7	6	0
18 Oulaisten seudun tk (90647)										
2001	741	43	70	23700	32	64	1296	17.1	48	63
2002	761	43	72	24667	31	60	1357	19.0	55	67
2003	818	42	72	23324	27	54	1433	19.0	70	56
2004	777	42	73	24715	29	55	1392	13.9	86	68
2005	700	43	73	25027	30	64	1218	18.4	59	68
2006	693	42	72	23851	32	61	1168	25.7	64	69
2007	667	42	74	24139	37	58	1136	28.2	56	65
2008	673	45	73	24665	37	57	1179	21.8	65	70
18 Oulaisten tk (90389)										
2009	569	46	74	24898	32	65	959	13.2	49	64
2010	661	43	73	23530	30	61	1133	16.5	49	60
18 Oulun Diakonissalaitoksen s. (60629)										
2001	430	38	74	8371	31	26	675	11.5	24	15
2002	448	42	74	8150	33	20	680	12.7	38	14
2003	343	48	76	7943	56	35	504	14.6	26	13
2004	16	44	70	87	36	14	16	11.1	1	0
18 Oulun tk (90390)										
2001	429	28	79	65709	20	92	494	127.3	150	186
2002	1057	31	77	79117	26	81	1273	66.4	171	282
2003	2162	32	78	119382	29	64	3511	38.2	331	335
2004	1973	34	78	61668	38	31	2923	59.5	234	166
2005	1785	35	78	62298	37	32	2693	22.8	219	170
2006	1504	34	78	54918	35	39	2024	26.4	206	163
2007	1855	35	79	63244	35	34	2704	23.3	267	169
2008	1966	37	78	61689	43	42	2842	22.4	258	169
2009	2328	38	78	60124	39	31	3409	18.5	266	163
2010	2169	36	78	62870	36	29	3218	19.1	258	176
18 Oulunkaaren tk (90750)										
2010	1748	45	74	34770	43	34	3361	15.0	132	95
18 Pudasjärven tk (90429)										
2001	787	49	68	16787	47	36	1677	10.7	46	48
2002	846	50	68	17140	45	28	1765	9.8	48	46
2003	808	50	68	18933	43	36	1695	9.5	57	49
2004	809	50	69	20904	45	36	1765	22.2	49	53
2005	765	53	69	18268	46	30	1778	8.4	48	52
2006	711	50	71	20893	43	45	1611	11.8	46	47
2007	780	47	70	20612	38	59	1373	14.9	40	50
2008	728	50	70	19551	40	59	1325	14.9	47	52
2009	771	50	70	14184	44	48	1365	17.2	52	22
18 Pyhäjärven tk (90440)										
2001	586	45	69	20050	34	64	1037	10.4	38	55
2002	573	43	70	19251	29	59	1100	20.2	51	53
2003	631	45	68	19041	31	57	1152	12.8	43	52
2004	593	42	69	17707	30	60	1073	18.8	45	42
2005	577	44	70	16766	33	55	1082	18.9	36	43
2006	582	45	70	17107	31	51	1088	17.6	40	50
2007	621	45	71	16926	28	55	1105	16.1	45	40
2008	599	44	71	15574	22	58	1007	11.7	50	44
2009	733	47	72	15000	31	52	1256	13.3	65	33
18 Raahen seudun tk (90643)										
2001	1044	40	73	35978	29	59	1855	16.2	95	85
2002	947	40	73	36214	33	62	1555	20.2	82	96
2003	969	44	73	34952	36	63	1588	24.4	107	94
2004	924	40	74	35561	36	63	1487	20.7	78	97
2005	857	41	73	35723	35	66	1215	31.8	69	97
2006	826	42	73	35706	34	66	1144	27.6	87	92
2007	904	42	74	34173	39	58	1323	15.9	92	95
2008	814	41	75	33361	39	56	1182	21.7	94	88
2009	649	41	75	27216	38	67	877	31.2	74	67
2010	724	42	75	32162	33	60	996	33.5	82	93

1	% Potilaita Patienter Patients			Hoitopäiviä Vård dagar Hospit.days	% Mieh Men		Hoitojaksot Vårdperioder Discharges	Pituus Längd. Duration	Kuol. Döda Dead	31.12. Potilaita Patienter Patients
	Mieh Men Male	Ikä Ålder Age	Mieh Men Male		Pitkääik Långvård Permanent					
2	3	4	5	6	7	8	9	10	11	
18 Rantsilan tk (90453)										
2001	141	48	74	10403	28	84	259	66.6	16	24
2002	170	42	72	9204	34	75	326	23.0	11	23
2003	158	37	74	9678	31	73	341	21.5	22	27
2004	145	39	74	9890	33	75	352	27.2	15	27
18 Reisjärven tk (90461)										
2001	199	42	73	7017	29	52	436	8.1	13	21
2002	221	44	76	7676	39	58	498	13.4	14	19
2003	213	41	75	7192	36	54	440	30.4	17	20
2004	223	43	76	7021	51	42	508	14.6	22	22
2005	225	45	76	7215	49	48	533	10.9	16	21
2006	223	47	76	7176	54	48	468	12.8	23	19
2007	205	40	77	6846	40	50	449	13.6	20	23
2008	213	41	77	6342	35	47	486	15.6	24	12
2009	172	43	76	5690	34	42	391	17.5	19	18
18 Selänne tk (90749)										
2010	1303	44	74	35684	35	53	2456	9.0	125	86
18 Siikalatvan tk (90723)										
2001	359	48	71	7552	40	15	781	9.8	21	22
2002	429	42	71	6996	40	12	880	8.0	25	17
2003	402	43	73	7467	46	26	899	7.5	27	21
2004	378	45	72	6737	51	28	835	8.4	17	16
18 Taivalkosken tk (90527)										
2001	395	48	65	13220	33	69	774	13.9	25	37
2002	372	49	67	14428	30	72	758	11.9	20	39
2003	385	50	66	13666	32	70	781	22.4	28	36
2004	409	50	68	12990	37	67	822	14.7	33	30
2005	393	47	70	12922	37	66	901	16.3	26	38
2006	376	49	69	14430	43	69	841	19.5	38	42
2007	398	51	67	14905	42	71	813	16.0	36	38
2008	388	48	68	14372	35	73	816	10.9	28	38
2009	368	48	70	14106	32	75	800	17.5	25	41
2010	409	49	70	12696	33	68	781	18.6	27	29
18 Utajärven tk (90558)										
2001	246	48	71	4415	38	18	510	8.4	11	14
2002	231	46	69	4164	45	7	563	7.5	14	11
2003	231	49	70	4627	41	9	572	7.5	15	14
2004	231	51	72	4672	46	13	570	8.7	22	12
2005	292	48	70	4473	41	4	685	6.4	12	11
2006	367	48	72	8043	33	44	820	5.4	18	26
2007	555	43	73	9503	34	44	1021	14.7	22	23
2008	473	44	73	4861	39	13	820	5.4	19	10
2009	429	43	74	9578	21	54	807	14.9	26	25
18 Vaalan tk (90522)										
2001	237	42	74	12465	34	73	388	21.4	30	35
2002	239	41	75	12247	33	70	458	38.5	32	33
2003	230	38	77	12003	33	69	439	18.3	20	30
2004	294	40	73	11337	34	63	632	20.5	27	32
2005	299	43	73	11630	29	64	600	21.4	17	33
2006	307	44	74	11112	26	57	630	17.9	33	32
2007	384	45	75	11807	28	52	774	16.4	37	34
2008	335	43	75	12296	33	53	751	17.2	34	35
2009	291	45	76	11544	37	61	597	13.6	23	35
18 Vieskan seudun tk (90627)										
2001	1000	41	72	28953	34	53	1715	20.8	124	76
2002	994	42	72	28539	34	47	1623	22.6	79	82
2003	982	43	73	29224	33	45	1734	13.5	75	82
2004	853	40	74	29168	33	51	1525	15.4	89	80
2005	929	42	74	28162	35	48	1621	16.3	80	73
2006	853	43	74	29673	34	54	1425	21.7	82	77
2007	981	43	73	28173	33	45	1646	15.5	91	75

1	%		Ikä Ålder	Hoitopäiviä Vårddagar	%		Hoitojaksot Vårdperioder	Pituus Längd.	Kuol. Döda	31.12. Potilaita Patienter
	Potilaita Patienter	Mieh Men			Mieh Men	Pitkäaik Långvård				
2	3	4	5	6	7	8	9	10	11	
18 Yli-Iin tk (90599)										
2001	102	39	73	6489	36	72	226	23.0	16	19
2002	70	44	72	7198	29	80	145	65.1	10	18
2003	85	42	74	6099	24	71	147	47.8	15	19
2004	75	40	76	4748	27	71	129	10.6	8	14
2005	86	45	76	6877	36	78	188	8.6	7	23
2006	65	43	79	6771	26	81	139	24.8	6	18
2007	49	35	80	7031	19	86	60	109.6	7	20
2008	35	26	81	6794	23	95	28	293.1	6	16
2009	59	24	80	6106	19	88	69	95.2	11	16
2010	37	32	81	5720	19	92	42	132.8	5	15
18 Yli-Kiimingin tk (90600)										
2006	120	57	74	9389	42	82	215	13.3	6	27
2007	91	47	73	9034	51	84	182	26.9	14	25
19 Hyrynsalmen tk (90161)										
2001	300	51	68	9786	37	48	575	20.3	36	24
2002	308	48	66	9596	44	53	580	16.4	24	28
2003	308	49	70	11044	41	54	570	16.3	32	26
2004	249	49	71	9958	57	59	471	31.8	26	22
19 Kainuun maakunnan tk (90730)										
2005	4596	46	72	144471	36	54	8489	16.6	376	388
2006	4350	44	73	143034	35	55	7778	16.6	391	377
2007	3995	44	73	130581	34	52	7013	16.5	348	367
2008	3709	44	74	132966	35	55	6534	17.4	368	366
2009	3556	44	75	119116	36	52	6193	17.8	358	311
2010	2914	43	76	106199	38	51	4812	22.6	318	285
19 Kajaanin tk (90203)										
2001	1074	41	74	43927	35	47	2456	18.5	111	115
2002	1089	41	74	37484	37	51	1958	15.7	99	111
2003	1033	41	74	40316	33	57	1692	19.5	122	116
2004	990	40	74	39331	31	55	1676	17.2	115	106
19 Kuhmon tk (90275)										
2001	964	48	68	25734	27	60	1920	12.5	66	62
2002	816	48	70	25116	31	62	1524	16.7	64	58
2003	847	44	70	25026	29	57	1618	13.0	75	70
2004	856	47	68	23687	31	58	1624	17.6	60	63
19 Paltamon tk (90397)										
2001	278	45	74	10607	33	49	645	19.6	23	31
2002	298	42	73	12819	32	64	670	13.8	25	33
2003	305	45	75	12725	35	59	657	19.5	28	37
2004	307	45	72	12574	34	61	697	14.0	25	30
19 Puolangan tk (90434)										
2001	362	54	70	9660	50	40	790	11.2	28	28
2002	313	50	72	10278	36	61	549	16.3	35	27
2003	339	48	71	8656	29	51	638	16.8	35	10
2004	312	48	68	9570	31	59	617	20.8	21	14
19 Ristijärven tk (90467)										
2001	140	46	74	7642	39	71	310	14.4	9	21
2002	151	45	74	7471	40	67	339	24.7	20	20
2003	133	44	75	6730	31	67	276	21.9	19	16
2004	139	44	75	5860	36	71	266	29.9	16	16
19 Sotkamon tk (90506)										
2001	616	45	71	11943	45	33	1186	9.1	47	31
2002	653	44	69	11853	46	27	1305	6.9	59	34
2003	624	44	71	12494	42	26	1268	9.6	55	36
2004	715	45	71	11910	45	20	1405	7.0	39	32
19 Suomussalmen tk (90516)										
2001	940	51	69	24149	42	56	1697	11.5	50	62
2002	991	49	69	21005	44	56	1648	15.2	69	64
2003	1017	50	70	21789	47	54	1667	15.4	76	60
2004	1020	47	69	23748	45	55	1732	8.3	58	69

1	%			Hoitopäiviä Vårddagar Hospit.days	%		Hoitojaksot Vårdperioder Discharges	Pituus Längd. Duration	Kuol. Döda Dead	31.12. Potilaita Patienter Patients
	Potilaita Patienter Patients	Mieh Men Male	Ikä Ålder Age		Mieh Men Male	Pitkäaik Långvård Permanent				
2	3	4	5	6	7	8	9	10	11	
19 Vuolijoen tk (90593)										
2001	140	44	75	7197	35	66	289	15.9	4	19
2002	167	41	72	7086	39	62	337	15.9	13	22
2003	140	39	76	7305	37	69	279	33.1	10	19
2004	131	43	74	6810	37	66	243	22.7	11	21
20 Kemin tk (90232)										
2001	416	42	74	36556	38	77	543	58.0	88	98
2002	471	41	74	31901	38	67	673	69.5	117	81
2003	494	41	75	29051	38	66	703	42.9	94	82
2004	594	41	72	29271	35	64	806	48.4	95	80
2005	544	43	72	29236	39	69	728	31.4	76	81
2006	554	45	72	26862	35	68	676	22.8	80	94
2007	566	44	74	36141	40	70	715	44.2	108	114
2008	552	40	74	37649	38	76	678	44.3	97	96
2009	467	40	78	31721	36	72	559	48.6	120	80
2010	569	40	75	31016	33	64	726	36.2	99	80
20 Keminmaan tk (90233)										
2001	260	38	73	12981	21	66	438	21.9	26	33
2002	243	35	74	13528	22	73	424	24.0	21	35
2003	166	39	76	7831	36	61	251	42.2	27	23
2004	261	38	75	13576	21	72	386	23.3	31	37
2005	262	40	75	13553	25	72	453	11.9	20	37
2006	237	36	78	14281	29	78	352	29.5	25	36
2007	213	39	79	13848	34	71	321	42.3	27	40
2008	252	39	78	14585	28	63	401	39.7	33	42
2009	243	39	79	14281	28	73	365	27.9	25	41
2010	295	38	78	13989	32	63	468	35.5	39	39
20 Kuivaniemen tk (90277)										
2001	126	28	77	8641	31	68	310	28.6	17	23
2002	134	32	78	8596	30	67	343	22.0	11	24
2003	145	41	77	8296	34	73	357	15.8	13	23
2004	148	44	75	8640	37	68	314	28.7	14	23
2005	135	47	76	8510	39	74	282	19.1	8	25
2006	129	49	78	7618	46	70	250	31.5	18	22
20 Simon tk (90495)										
2001	193	42	75	9449	27	62	410	19.8	20	29
2002	183	42	75	6363	26	45	450	15.0	19	15
2003	151	38	74	5513	25	56	298	17.3	12	14
2004	141	39	77	10305	27	76	241	33.8	16	30
2005	168	40	76	9897	34	71	267	28.7	17	29
2006	136	38	75	9639	35	83	226	43.1	20	27
2007	170	44	75	8819	49	70	311	23.1	13	28
2008	167	44	77	9415	45	64	339	24.8	22	26
2009	162	38	77	9826	35	62	325	24.6	20	28
2010	158	41	79	9164	37	60	378	31.8	14	18
20 Tervolan tk (90537)										
2001	184	46	76	8258	52	67	347	13.8	21	21
2002	192	41	76	8266	46	68	369	19.5	22	25
2003	213	42	75	7982	35	63	432	27.3	26	25
2004	215	42	75	7695	30	65	425	14.7	28	19
2005	207	39	75	8304	42	70	393	15.8	15	24
2006	186	43	77	8781	45	76	366	14.6	14	25
2007	157	45	78	9490	44	78	301	33.3	24	25
2008	168	49	77	10205	49	82	300	39.0	21	28
2009	219	42	77	8629	48	74	406	20.5	28	18
2010	210	42	78	7799	46	66	404	15.9	28	20
20 Tornion tk (90543)										
2001	750	40	71	30334	29	68	1280	22.2	77	80
2002	656	38	73	30916	30	67	1082	20.6	66	85
2003	534	39	75	31531	30	78	757	47.1	50	80
2004	447	37	76	31775	25	80	631	36.4	49	91
2005	287	34	77	33724	24	90	353	59.5	26	92
2006	256	38	78	32720	30	89	328	74.5	40	88
2007	358	35	80	31931	30	82	462	51.1	60	86
2008	443	40	79	32083	32	77	612	57.7	81	87
2009	561	40	78	31968	35	72	900	48.8	90	92
2010	521	40	78	32694	36	72	830	46.1	78	92

1	%			Hoitopäiviä Vårddagar Hospit.days	%		Hoitojaksot Vårdperioder Discharges	Pituus Längd. Duration	Kuol. Döda Dead	31.12. Potilaita Patienter Patients
	Potilaita Patienter Patients	Mieh Men Male	Ikä Ålder Age		Mieh Men Male	Pitkäaik Långvård Permanent				
2	3	4	5	6	7	8	9	10	11	
20 Ylitornion tk (90603)										
2001	476	40	73	14074	33	58	851	18.7	27	38
2002	412	41	73	13293	25	66	696	18.2	36	31
2003	389	43	74	12535	28	63	644	20.1	28	40
2004	387	40	75	13252	29	63	692	15.8	28	34
2005	396	43	76	14747	35	67	687	17.5	26	44
2006	380	41	75	13916	33	70	668	23.2	36	43
2007	374	45	76	14205	36	67	651	22.4	38	36
2008	387	43	75	13277	37	63	638	19.4	30	40
2009	381	43	76	13657	38	62	603	27.3	44	35
2010	364	44	76	14281	47	61	621	16.5	25	42
21 Inarin tk (90171)										
2001	617	50	63	11735	41	61	1008	7.6	37	38
2002	656	47	63	10274	38	57	1063	17.0	43	30
2003	613	44	65	11415	38	58	1063	9.1	38	31
2004	655	47	63	11245	37	56	1140	8.6	36	29
2005	573	49	65	11428	37	59	943	8.9	29	30
2006	640	48	66	12369	34	63	1048	13.4	41	32
2007	651	54	64	12136	38	61	1031	8.2	22	31
2008	618	51	66	12036	36	63	1018	10.4	30	35
2009	614	49	67	12816	37	60	1035	14.9	35	34
2010	518	49	68	12635	37	63	880	13.8	29	28
21 Kemijärven tk (90298)										
2001	682	46	69	18750	28	64	1126	13.2	48	52
2002	649	45	70	19238	26	61	1072	11.3	41	57
2003	791	49	69	12789	43	37	1272	17.4	80	51
2004	736	50	70	21326	32	63	1176	9.8	56	56
2005	796	47	70	21152	34	62	1217	14.7	79	52
2006	870	50	70	20125	41	55	1379	16.1	80	51
2007	807	49	70	19294	38	53	1302	13.8	58	59
2008	832	49	71	19991	40	54	1350	13.6	62	58
2009	749	48	71	23111	41	63	1221	12.2	56	71
2010	926	49	73	30000	37	59	1656	13.4	77	85
21 Kittilän tk (90252)										
2001	450	49	65	10938	37	62	735	19.0	23	30
2002	431	45	69	9674	34	58	690	12.5	41	29
2003	439	48	67	10216	33	62	702	11.3	29	27
2004	476	49	68	10552	30	63	743	14.0	20	26
2005	465	49	69	11325	31	66	758	14.0	22	29
2006	481	50	69	11218	35	64	782	13.6	29	32
2007	458	50	70	11776	40	70	731	15.7	28	30
2008	476	51	70	11485	31	64	822	11.0	39	29
2009	480	49	69	11797	43	60	754	19.0	34	32
2010	462	45	69	12087	37	58	763	12.5	33	31
21 Kolarin tk (90260)										
2001	399	53	65	7984	47	46	776	10.9	23	20
2002	455	48	66	8975	41	57	858	11.1	14	20
2003	429	43	67	8002	52	44	843	12.9	26	22
2004	442	48	66	8693	49	53	853	8.6	18	20
2005	375	50	66	9773	48	63	720	9.4	11	26
2006	431	51	66	9615	45	56	897	7.5	21	25
2007	434	47	67	10562	41	51	1003	8.7	17	26
2008	372	45	69	11397	37	60	838	11.1	20	34
2009	412	48	68	8939	45	53	869	11.8	32	26
2010	394	49	68	8066	28	51	768	12.5	27	26
21 Muonion-Enontekiön tk (90645)										
2001	374	48	69	6813	38	50	599	7.9	18	17
2002	354	53	66	5546	48	40	571	15.4	25	9
2003	348	50	66	5327	45	38	559	9.0	23	11
2004	330	56	67	5707	51	42	582	6.5	20	14
2005	331	51	67	6465	48	52	522	17.7	19	18
2006	282	48	66	4994	47	44	432	17.7	14	12
2007	284	53	69	7237	46	47	494	11.6	21	18
2008	293	55	68	6960	60	53	506	12.3	22	15
2009	287	50	69	5972	49	47	501	10.1	15	14
2010	285	47	70	6148	45	45	488	13.4	15	11

1	%		Ikä Ålder	Hoitopäiviä Vårddagar	%		Hoitojaksot Vårdperioder	Pituus Längd.	Kuol. Döda	31.12. Potilaita Patienter
	Potilaita Patienter	Mieh Men			Mieh Men	Pitkäaik Långvård				
2	3	4	5	6	7	8	9	10	11	
21 Pelkosenniemen-Savukosken tk (90625)										
2001	196	46	69	7427	43	60	349	27.8	14	14
2002	196	46	71	6228	41	53	355	15.9	17	14
2003	183	48	71	6063	43	52	352	19.1	12	17
2004	185	43	72	6757	32	58	359	22.0	19	14
2005	167	44	71	7443	33	56	338	25.0	9	22
2006	159	42	73	8425	33	62	349	29.1	16	23
2007	162	36	73	8146	23	72	279	16.6	11	22
2008	159	47	74	7604	38	72	302	13.8	18	22
2009	164	45	75	7466	40	63	318	29.8	21	21
2010	146	53	74	7478	50	70	299	16.2	11	22
21 Pellon tk (90546)										
2001	358	46	72	10698	40	58	653	20.3	32	25
2002	299	43	74	9917	38	63	534	11.4	29	27
2003	302	43	73	10789	36	72	518	14.4	29	27
2004	310	46	73	10702	35	60	587	33.1	30	23
2005	355	40	73	10322	40	59	612	14.8	24	32
2006	319	47	74	13635	39	73	563	16.8	31	37
2007	373	46	74	14005	36	70	643	26.2	34	33
2008	417	45	75	12232	37	63	715	20.3	29	35
2009	389	47	75	12099	33	65	709	10.9	22	34
2010	358	43	76	13783	36	64	662	14.6	32	36
21 Posion tk (90428)										
2001	396	49	67	11555	30	62	719	13.4	24	35
2002	392	46	68	11620	29	65	709	12.5	20	33
2003	400	48	68	12563	27	68	685	14.1	20	36
2004	376	46	70	13344	31	68	682	17.7	22	40
2005	358	42	71	13103	30	70	599	18.6	26	42
2006	310	42	73	14139	32	71	547	33.8	27	40
2007	316	43	72	13650	31	74	518	18.8	21	37
2008	310	43	72	13459	27	74	549	32.5	25	39
2009	284	46	74	12400	26	68	505	24.7	32	30
2010	309	48	74	11725	30	69	550	19.5	34	30
21 Ranuan tk (90454)										
2001	337	52	66	9157	43	63	673	19.7	28	25
2002	355	53	68	8871	46	60	651	13.1	33	27
2003	351	48	69	9331	37	60	655	9.1	24	26
2004	325	44	71	9935	40	67	597	12.2	26	24
2005	321	48	71	10261	36	65	658	11.0	22	27
2006	340	46	71	10561	37	61	695	8.3	23	28
2007	303	44	72	10583	31	66	560	23.6	24	29
2008	330	48	72	9887	37	65	648	21.3	28	29
2009	342	48	71	10010	41	62	690	8.1	22	29
2010	355	46	72	10569	39	58	747	19.9	25	31
21 Rovaniemen mlk:n tk (90469)										
2001	386	42	77	25899	35	70	640	40.0	59	66
2002	445	41	76	25352	35	70	740	36.0	65	66
2003	415	39	77	23519	30	72	667	31.7	67	67
2004	417	43	77	24749	34	70	695	35.6	62	69
2005	414	43	77	25496	36	67	704	44.0	61	68
21 Rovaniemen tk (90468)										
2001	466	33	78	42058	34	85	593	60.3	90	117
2002	548	32	79	43226	31	75	738	65.6	96	113
2003	531	31	78	39711	31	68	765	49.1	87	110
2004	619	33	77	43950	30	76	841	53.2	116	120
2005	683	34	77	42301	30	69	946	40.2	107	118
2006	1155	38	77	71528	33	70	1776	18.5	186	199
2007	1250	41	77	75078	34	68	1918	26.5	207	184
2008	1400	38	76	71324	34	62	2126	29.1	223	188
2009	1359	38	76	71542	31	65	1999	24.4	190	197
2010	1193	39	78	72798	32	69	1721	38.6	208	197

1	% Potilaita Patienter Patients			Hoitopäiviä Vårddagar Hospit.days	% Mieh Men		Pitkääik Långvård Permanent	Hoitojaksot Vårdperioder Discharges	Pituus Längd. Duration	Kuol. Döda Dead	31.12. Potilaita Patienter Patients
	Mieh Men Male	Ikä Ålder Age	Mieh Men Male		Pitkääik Långvård Permanent						
2	3	4	5	6	7	8	9	10	11		
21 Sallan tk (90479)											
2001	482	47	69	12380	36	54	912	22.3	38	27	
2002	481	48	69	11297	49	54	834	14.0	34	31	
2003	433	50	69	12417	51	61	791	10.9	20	37	
2004	426	50	71	12685	51	65	795	11.8	31	34	
2005	391	51	71	13098	52	56	770	19.2	36	29	
2006	420	50	70	12506	57	61	752	10.2	22	33	
2007	417	50	71	12782	51	55	798	27.3	31	35	
2008	444	47	71	11978	49	56	854	13.4	31	36	
2009	383	51	73	12342	52	59	744	11.5	25	27	
2010	388	48	74	11486	51	49	800	14.4	34	31	
21 Sodankylän tk (90501)											
2001	997	50	63	13448	49	38	1811	6.7	43	39	
2002	1036	51	62	13337	46	36	1870	7.9	50	31	
2003	947	50	64	12088	47	32	1812	7.5	42	36	
2004	853	53	65	13932	54	47	1670	7.3	36	31	
2005	856	49	64	14036	48	47	1578	8.1	29	43	
2006	944	51	65	13832	43	40	1741	7.9	41	38	
2007	837	49	69	12347	38	39	1517	7.0	40	42	
2008	825	51	69	13313	39	42	1567	9.1	53	37	
2009	818	52	67	12590	35	44	1427	7.3	35	41	
2010	719	54	69	14689	45	51	1315	8.4	47	38	
21 Utsjoen tk (90559)											
2001	41	37	74	5755	21	92	48	127.8	4	14	
2002	49	37	71	5457	22	91	56	15.9	2	15	
2003	61	48	68	5390	23	93	72	170.3	6	14	
2004	63	43	73	5157	20	86	96	53.2	3	14	
2005	66	52	73	7373	23	91	99	104.1	7	21	
2006	58	47	73	4101	29	81	119	36.1	3	16	
2007	61	46	72	4841	29	82	120	49.1	6	14	
2008	60	47	74	4542	39	83	111	36.0	3	15	
2009	42	48	77	4962	42	84	76	28.9	1	13	
2010	44	55	80	4751	44	90	85	44.6	5	16	
22 Ålands hälsocentral (90343)											
2001	230	33	81	35168	27	92	243	144.8	51	94	
2002	238	34	82	35052	32	90	253	119.7	56	95	
2003	262	39	80	34736	36	88	274	124.3	60	86	
2004	294	39	80	34031	35	83	321	132.9	69	96	
2005	294	37	79	33596	35	84	350	107.1	73	83	
2006	293	39	79	32581	32	81	364	73.2	68	88	
2007	286	39	80	31246	34	80	392	83.4	63	73	
2008	219	38	78	27690	31	83	309	88.9	56	78	
2009	226	40	79	28068	29	85	260	86.1	53	75	
2010	194	35	80	24659	30	86	199	137.7	46	62	
25 Ekenäs hvc (90692)											
2001	220	36	80	14417	30	79	227	55.9	51	36	
2002	275	37	80	13757	32	70	333	46.6	65	40	
2003	288	39	80	13291	29	59	385	45.9	78	38	
2004	335	38	78	13393	40	53	474	24.3	71	34	
2005	310	36	79	12993	30	50	383	41.3	66	38	
2006	251	37	79	14515	32	63	298	42.6	63	41	
2007	275	36	81	13881	30	52	331	60.8	61	39	
2008	292	33	81	13906	28	61	343	41.8	55	34	
25 Espoon tk (90124)											
2001	2258	34	76	157806	28	71	3239	46.8	302	477	
2002	2504	37	76	162630	31	69	3632	44.8	384	457	
2003	2614	39	75	161862	32	70	3784	46.0	469	451	
2004	2351	39	76	129343	36	60	3204	54.3	366	345	
2005	2758	41	74	125630	36	55	3783	36.5	422	354	
2006	2773	42	74	121963	37	53	4035	32.2	400	349	
2007	2643	42	74	120557	39	54	3936	31.4	389	341	
2008	2662	41	73	120269	37	55	3789	30.7	350	328	
2009	2610	43	74	113760	40	58	3549	34.4	334	319	
2010	2698	42	75	112420	42	54	3586	34.1	419	298	

1	%			Hoitopäiviä Vårddagar Hospit.days	%		Hoitojaksot Vårdperioder Discharges	Pituus Längd. Duration	Kuol. Döda Dead	31.12. Potilaita Patienter Patients
	Potilaita Patienter Patients	Mieh Men Male	Ikä Ålder Age		Mieh Men Male	Pitkäaik Långvård Permanent				
2	3	4	5	6	7	8	9	10	11	
25 Hangon tk (90141)										
2001	407	41	72	14043	25	59	604	30.1	45	36
2002	343	36	76	13891	24	56	521	34.1	58	42
2003	304	35	76	14206	25	64	449	23.6	39	44
2004	323	40	76	14967	31	63	468	28.7	60	43
2005	301	35	77	16106	27	67	426	41.2	49	46
2006	244	37	77	17733	29	75	321	44.7	52	51
2007	224	42	77	18216	28	81	284	57.3	41	45
2008	269	42	78	16969	39	69	429	58.2	55	50
2009	322	41	78	15778	34	59	547	27.4	41	40
2010	337	37	77	14803	31	52	576	26.3	52	43
25 Helsingin tk (90152)										
2001	15128	38	74	964067	29	73	24309	38.2	2185	2647
2002	14705	38	74	915492	30	73	23940	38.5	2217	2443
2003	14812	38	74	889519	30	71	24088	33.2	2308	2349
2004	13844	39	74	799092	31	71	20312	43.9	2050	2141
2005	13480	39	74	764210	31	71	20376	38.2	1940	2067
2006	12877	39	74	754949	31	68	21217	38.6	1894	2037
2007	12943	39	74	742891	32	67	21342	35.8	1943	2056
2008	15842	40	74	783612	33	66	27312	29.4	2162	2141
2009	16208	41	74	752476	34	65	28215	28.6	2133	1970
2010	15341	42	73	423273	38	41	27255	13.7	1814	1087
25 Hyvinkään tk (90162)										
2001	909	37	74	43689	35	59	1254	37.3	137	119
2002	956	38	75	45167	37	55	1513	22.1	126	136
2003	1034	39	74	48771	36	59	1577	27.9	161	139
2004	887	41	75	49998	48	64	1460	32.0	127	143
2005	857	42	75	48753	45	63	1450	31.9	151	128
2006	781	42	76	47048	41	65	1138	41.2	114	121
2007	793	39	77	49412	40	64	1037	51.7	149	130
2008	790	40	78	45211	41	57	1039	45.4	188	118
2009	867	40	77	45744	36	57	1142	39.2	160	129
2010	935	40	79	47179	37	60	1273	41.0	146	120
25 Järvenpään tk (90198)										
2001	702	36	74	39680	24	70	1065	48.2	104	91
2002	755	38	73	35353	26	59	1210	30.2	96	89
2003	704	35	75	33954	32	65	1120	35.0	73	87
2004	659	37	74	33960	34	64	998	24.0	79	92
2005	591	36	75	33689	29	66	867	42.0	77	100
2006	613	36	73	42774	28	70	893	46.0	91	133
2007	684	39	71	43007	24	71	1103	37.9	93	112
2008	647	42	71	42664	32	73	1018	36.7	93	119
2009	792	42	72	25011	37	36	1438	16.8	76	69
2010	816	41	72	27078	38	35	1467	17.6	98	76
25 Karkkilan tk (90219)										
2001	307	36	74	16872	26	71	509	40.1	42	38
2002	334	34	76	16446	27	71	525	31.2	40	49
2003	337	37	74	18597	31	72	557	27.6	51	50
2004	326	40	75	19060	31	72	528	29.7	33	53
2005	251	38	76	18603	27	77	356	39.7	40	50
2006	264	33	78	18844	24	75	367	62.9	39	55
2007	279	34	76	19182	24	72	396	32.3	37	59
2008	294	35	78	19226	28	77	408	43.9	55	42
25 Karviainen tk (90738)										
2009	959	41	77	50468	34	67	1446	19.4	150	129
2010	922	40	78	46302	36	64	1383	24.3	162	121
25 Kauniaisten tk (90228)										
2001	105	38	74	9406	37	80	201	54.7	17	30
2002	89	47	73	11086	52	86	138	39.2	21	29
2003	117	44	75	12425	41	80	220	56.6	20	35
2004	119	40	77	14340	34	86	239	58.5	22	42
2005	154	36	77	16398	33	81	346	30.9	23	47
2006	148	34	78	17559	37	86	237	49.5	22	49
2007	157	36	80	16462	24	81	203	65.4	37	47
2008	152	38	80	17865	27	84	219	75.0	21	49
2009	159	33	78	17558	25	85	221	63.2	28	50
2010	166	33	79	17622	24	83	290	73.9	32	46

1	% Potilaita Patienter Patients			Hoitopäiviä Vårddagar Hospit.days	% Mieh Men		Pitkääik Långvård Permanent	Hoitojaksot Vårdperioder Discharges	Pituus Längd. Duration	Kuol. Döda Dead	31.12. Potilaita Patienter Patients
	2	Mieh Men Male	Ikä Ålder Age		3	4					5

25 Keravan tk (90237)											
2001	536	38	74	29825	30	67		814	25.4	78	84
2002	484	37	73	29799	31	70		646	46.0	75	81
2003	486	41	73	29328	32	71		624	70.9	85	79
2004	521	40	73	28391	33	67		681	39.7	76	77
2005	532	39	72	28650	35	68		686	43.8	79	74
2006	551	41	73	28004	38	63		742	26.8	74	79
2007	490	42	73	28542	40	69		655	35.5	67	73
2008	444	40	74	28594	41	69		566	50.8	60	79
2009	354	37	76	29358	34	71		410	55.4	67	80
2010	354	33	78	28936	35	75		384	85.0	53	80
25 Kirkkonummen tk (90249)											
2003	311	37	76	19996	41	61		598	44.5	48	54
2004	374	44	76	19549	43	51		743	29.6	50	57
2005	290	41	78	21221	41	66		528	29.9	49	58
2006	277	40	78	21289	44	72		427	47.4	42	59
2007	285	41	78	22027	46	71		429	45.6	42	63
2008	359	45	75	22589	46	67		538	43.0	51	59
2009	371	48	74	18100	47	62		557	62.2	62	51
2010	382	45	75	17123	48	60		609	30.5	58	44
25 Kirkkonummen-Siuntion tk (90702)											
2001	322	39	76	19344	37	59		662	23.8	47	55
2002	327	38	75	19812	34	60		621	28.6	45	59
25 Lohjan tk (90325)											
2001	574	39	73	36829	24	69		767	47.8	97	105
2002	540	37	75	37109	28	71		638	67.4	116	101
2003	567	39	75	36340	32	65		694	62.0	102	103
2004	615	43	75	36798	38	60		776	48.0	92	111
2005	587	41	75	37000	34	68		702	40.2	106	103
2006	535	42	74	36013	35	70		660	47.8	90	104
2007	537	39	75	37725	35	71		725	50.8	111	93
2008	580	41	76	37784	36	68		724	49.6	84	124
2009	1538	45	73	49479	36	58		2142	22.5	147	140
2010	1544	43	74	51126	39	53		2177	26.7	192	142
25 Loviisan tk (90332)											
2010	681	44	77	21028	46	31		1259	14.7	87	61
25 Loviisanseudun tk (90637)											
2001	860	41	74	25390	36	45		1519	19.1	88	76
2002	858	41	75	25861	40	41		1567	14.1	79	68
2003	872	42	75	24191	37	39		1516	15.9	98	78
2004	761	44	76	25720	37	46		1323	18.9	89	67
2005	717	43	76	25422	39	45		1282	19.5	80	78
2006	728	39	75	25297	33	44		1332	20.0	90	74
2007	679	43	76	25627	33	45		1272	18.6	76	62
2008	706	40	77	25613	31	43		1334	21.1	75	70
2009	685	41	78	26249	34	48		1235	18.1	70	75
25 Meltolan terv.edist.alue (60711)											
2001	559	40	76	52767	37	79		886	39.5	82	136
2002	317	41	76	14209	31	68		403	23.6	57	43
2003	313	38	76	15477	32	71		380	29.1	62	47
2004	399	44	71	24301	36	66		725	25.0	47	74
2005	492	41	74	30792	37	66		762	35.4	77	90
2006	561	41	76	34043	39	66		808	30.6	74	96
2007	553	45	75	35062	41	70		775	39.9	68	84
2008	580	42	74	37233	37	70		797	48.4	67	99
2009	568	43	71	27770	37	61		958	35.0	52	64
2010	346	47	73	15631	48	57		507	21.2	27	41
25 Mäntsälän tk (90366)											
2001	436	38	75	29358	27	72		755	56.6	66	78
2002	481	37	76	27810	26	69		820	31.4	58	80
2003	469	41	75	28576	28	72		796	45.3	67	78
2004	436	43	75	29765	30	74		727	27.0	50	82
2005	415	41	77	30464	31	76		685	47.3	65	85
2006	373	39	79	30873	28	74		613	63.3	65	84
2007	393	36	78	30683	29	74		642	45.7	59	87
2008	387	41	78	31135	36	75		669	58.0	67	85
2009	475	43	78	29440	38	67		798	41.5	83	69
2010	483	43	76	29231	40	66		744	33.0	56	76

1	% Potilaita Patienter Patients			Hoitopäiviä Vårddagar Hospit.days	% Mieh Men		Hoitojaksot Vårdperioder Discharges	Pituus Längd. Duration	Kuol. Döda Dead	31.12. Potilaita Patienter Patients
	Mieh Men	Ikä Ålder Age	Mieh Men		Pitkääik Långvård Permanent					
2	3	4	5	6	7	8	9	10	11	
25 Nummi-Pusulän tk (90379)										
2001	116	36	78	10688	38	80	149	71.1	13	30
2002	119	39	79	9415	33	73	188	64.4	29	18
2003	133	41	77	8801	43	73	169	58.8	23	25
2004	144	45	74	8493	49	75	207	25.7	21	23
2005	150	47	74	8205	50	73	197	47.3	18	26
2006	167	50	75	8137	50	69	241	28.4	27	25
2007	150	46	75	8984	54	79	217	34.5	11	24
2008	136	46	76	13013	41	90	204	106.3	18	20
25 Nurmijärven tk (90382)										
2001	632	45	73	22916	33	50	1140	20.6	88	61
2002	746	41	73	20689	38	39	1361	17.7	68	55
2003	823	45	72	23236	39	44	1640	14.5	73	67
2004	750	43	71	20070	36	48	1280	15.4	72	62
2005	822	45	73	25432	42	44	1435	17.8	104	73
2006	673	42	73	28127	37	59	1206	19.8	74	78
2007	727	45	71	27015	40	62	1116	23.5	78	72
2008	735	47	71	27675	44	62	1166	20.2	73	77
2009	738	43	72	27501	43	54	1239	28.5	86	67
2010	749	37	73	28401	30	60	1167	22.9	82	81
25 Porvoon tk (90426)										
2001	513	32	78	45626	30	76	576	68.9	92	119
2002	540	36	76	44897	32	77	619	102.5	114	114
2003	620	42	75	43573	37	69	752	62.6	107	126
2004	549	37	77	44877	35	75	630	66.3	94	127
2005	620	39	76	44088	34	71	707	59.7	99	132
2006	520	42	77	46956	33	76	558	95.1	96	120
2007	567	41	78	41550	39	71	670	83.4	104	105
2008	680	39	78	39536	43	69	829	58.4	113	110
2009	668	39	78	40373	39	69	787	45.1	90	119
2010	581	41	78	41780	36	73	651	63.8	134	110
25 Raaseporin tk (90740)										
2009	435	37	79	13761	30	44	512	27.2	59	38
2010	528	43	80	15901	39	34	723	22.9	80	43
25 Sibbo hvc (90497)										
2001	202	38	76	14460	32	71	267	40.0	28	39
2002	161	40	76	15711	27	82	174	88.1	27	42
2003	167	34	76	14773	23	80	197	59.1	33	38
2004	190	36	77	14871	22	74	236	93.4	35	43
2005	233	42	77	14011	27	65	309	68.7	39	37
2006	223	35	79	13184	27	66	294	55.5	57	31
2007	222	41	78	11659	32	54	299	40.9	41	33
2008	296	41	76	23159	34	79	373	33.1	40	76
2009	320	40	78	27727	34	79	535	50.8	63	71
2010	328	41	76	27153	29	76	609	30.2	52	74
25 Siuntion tk (90499)										
2005	80	49	77	3140	35	52	167	32.6	16	5
2006	27	44	80	2751	61	85	24	21.9		9
2007	69	49	77	3412	58	62	106	96.5	14	8
2008	21	19	86	1983	1	98	0			21
25 Tuusulan tk (90550)										
2001	649	42	71	25658	34	55	1057	27.5	91	67
2002	686	41	71	24132	34	48	1098	28.6	95	70
2003	672	42	72	24213	35	50	1186	20.3	72	61
2004	741	43	72	24916	39	47	1291	19.2	66	80
2005	797	44	71	24960	38	48	1300	20.6	110	65
2006	740	46	72	24234	32	53	1260	17.8	95	76
2007	770	44	71	25620	29	57	1390	21.7	110	62
2008	754	45	69	25357	33	54	1420	19.4	88	66
2009	761	44	69	24583	34	51	1560	16.7	80	63
2010	744	45	69	22392	38	38	1551	17.1	90	61

1	%		Hoitopäiviä Vårddagar Hospit.days	%		Hoitojaksot Vårdperioder Discharges	Pituus Längd. Duration	Kuol. Döda Dead	31.12.	
	Potilaita Patienter Patients	Mieh Men Male		Ikä Ålder Age	Mieh Men Male				Pitkäaik Långvård Permanent	Potilaita Patienter Patients
2	3	4	5	6	7	8	9	10	11	
25 Vantaan tk (90153)										
2001	911	38	75	70105	35	66	1024	39.4	232	169
2002	834	37	75	67030	32	71	891	77.4	166	144
2003	869	40	74	58596	35	62	964	60.8	185	161
2004	918	38	73	57068	36	60	1003	57.2	141	139
2005	946	38	74	62660	36	60	997	60.4	174	178
2006	973	40	74	66077	37	61	983	64.0	169	186
2007	1231	42	74	67679	38	51	1329	59.6	219	189
2008	1539	41	74	73748	40	51	1724	40.6	224	217
2009	1856	43	74	79385	40	46	2316	36.0	239	228
2010	2140	42	74	78422	42	43	2678	32.3	295	213
25 Vihdin tk (90584)										
2001	409	41	75	25813	31	74	583	28.2	43	70
2002	517	38	75	27315	32	72	710	43.3	52	74
2003	518	40	75	24332	33	62	861	51.6	68	61
2004	462	40	76	26784	32	68	676	32.2	68	75
2005	488	39	74	25524	28	63	714	42.8	82	76
2006	470	42	75	26666	31	69	727	29.1	63	74
2007	475	41	75	26983	33	66	703	30.8	58	77
2008	451	38	77	28967	34	70	597	46.2	74	80

Laatuseloste

Tilastotietojen relevanssi

Somaattista erikoissairaanhoidon, terveyskeskusten vuodeosastohoitoa, psykiatrian erikoisalain laitoshoidon, toimenpiteellisiä hoitajaksoja ja kirurgiaa sekä päiväkirurgiaa käsitteleviä tilastoraportteja nimitetään tässä yhteisnimellä Hilmo-raportit. Ne perustuvat vuosittain sairaaloista henkilötunnuksella kerättäviin hoitoilmoituksiin, jotka sisältävät tiedon potilaan kotikunnasta, palvelun tuottajasta, potilaan tulotiedot, hoitotiedot ja poistumistiedot. Psykiatrian erikoisalalla potilaasta ilmoitetaan näiden tietojen lisäksi psykiatrian lisälehdellä kerättävät tiedot, jotka käsittelevät lääkehoitoa, pakkotoimia ja psyykkisen tilan arviointia.

Hilmo -raportit sisältävät tietoja erikoissairaanhoidon ja perusterveydenhuollon vuodeosastohoidossa olleiden tai päiväkirurgisten potilaiden, hoitajaksojen ja hoitopäivien lukumäärästä vuosittain. Vuodesta 2002 lähtien on kerätty lisäksi erikoissairaanhoidon avohoidon tiedot hoitoilmoitusrekisteritiedonkeruun (HILMO) kautta. Vuosien 2002–2007 aineistoa on lisäksi täydennetty erillistiedonkeruulla kerättyin erikoislääkärijohtoisten terveyskeskussairaaloiden toimintatiedoin. Vuoden 2008 aineisto sisältää ensimmäistä kertaa myös Ahvenanmaan sairaanhoitopiirin käytitiedot.

Lukumäärät esitetään päädiagnooseittain sekä päätoimenpiteen mukaan. Lisäksi em. somaattisen erikoissairaanhoidon, terveyskeskusten vuodeosastohoidon ja psykiatrian erikoisalain tiedot esitetään alueittain (kunta tai sairaanhoitopiiri), erikoisaloittain, ikäryhmittäin, palvelun tuottajan mukaan sekä diagnoosien pääryhmien ja yleisimpien diagnoosien mukaan aikasarjana. Potilaiden ja hoitopäivien määrä esitetään myös sairaanhoitopiireittäin tai kunnittain suhteutettuna tuhatta tai sataatuhatta asukasta kohti. Muutos edelliseen vuoteen tai viiden vuoden aikajaksolla on laskettu prosentteina.

Psykiatrian erikoisalain tilastotiedotteessa (www.thl.fi/tilastot/psykiatrianerikoisalainlaitoshoido) on myös psykiatrian lisälehdellä kerättyjä tietoja. Päättöneiden hoitajakson keskimääräinen pituus ja mediaani (toimenpiteelliset hoitajakset) on laskettu sekä diagnooseittain että alue- ja sairaalatasolla.

Toimenpiteellisten hoitajaksojen tilastotiedot sekä kirurgian ja päiväkirurgian aluevaihtelujen tiedot haetaan potilaista, joilla hoitajakson aikana on tehty toimenpideluokituksen mukaisia toimenpiteitä. Tiedotteet on tarkoitettu terveydenhuollon ammattihenkilöille, hallintoviranomaisille, suunnittelijoille ja tutkijoille, jotka tarvitsevat tietoa terveydenhuollosta Suomessa.

Tilastotiedotteiden tekstiosassa on kuvattu keskeiset käytetyt käsitteet ja määritelmät. Tietojen keruu perustuu Terveystietojen ja hyvinvoinnin laitoksesta annettuun lakiin (668/2008), tilastolakiin (409/2001), valtakunnallisia henkilörekistereitä koskevaan lakiin (566/1989) sekä asetukseen valtakunnallisista henkilörekistereistä (1671/1993).

Tilastotutkimuksen menetelmäkuvaus

Terveystietojen ja hyvinvoinnin laitos kerää vuosittain terveydenhuollon palveluntuottajilta hoitoilmoitukset (HILMO) päättöneistä hoitajaksoista kaikista vuodeosastoilta poistetuista potilaista, päiväkirurgisista toimenpiteistä ja avohoitokäynneistä. Lisäksi vuoden viimeisenä päivänä

sairaalassa olevista potilaista tehdään potilaslaskenta. Potilaslaskenta tehdään vuoden viimeisenä päivänä siten, että mukaan tulevat kaikki HILMO-tiedot lukuun ottamatta poistumistietoja. Lisäksi potilaista arvioidaan tarkoituksenmukainen hoitopaikka laskentapäivän tilanteen mukaan.

HILMO-tiedot kuvaavat potilaan tulo-, hoito- ja poistumistietoja. Vuodesta 2002 lähtien myös erikoissairaanhoidon avohoitokäynneistä on kerätty tiedot hoitoilmoitusten kautta. HILMO -tiedot kerätään kaikista kuntien, kuntayhtymien ja valtion sairaaloista sekä muutamasta yksityissairaalaista. Tiedot lähetetään kerran vuodessa THL:ään annettujen määrittelyjen ja ohjeistuksen mukaan.

Tietojen oikeellisuus ja tarkkuus

Tietojen oikeellisuus riippuu tiedonantajista. Tilastotietoja verrataan edellisen vuoden vastaaviin lukumääriin ja epäselvät tapaukset tarkistetaan tiedonantajalta. Ennakkotietojen perusteella tehty arvio on yleensä hyvin lähellä todellista lukumäärää. Yleensä ennakkotilastoissa ilmoitetut lukumäärät lisääntyvät hieman lopulliseen tilastoon, puuttuneiden tietojen saamisen ja korjauksien jälkeen. Tilastosta löytyneet mahdolliset virheet korjataan lopulliseen tilastoon.

Julkaistujen tietojen ajantasaisuus ja oikea-aikaisuus

Hilmo -raportit ovat THL:n kerran vuodessa tuottamia tilastoja. Lopulliset raportit julkaistaan vuoden loppuun mennessä. Raportoivat tiedot ovat kuluva vuotta edeltävältä vuodelta.

Tietojen saatavuus ja läpinäkyvyys/selkeys

Tilastot julkaistaan THL:n Internet-sivulla osoitteessa www.thl.fi/tilastot/terveyskeskustenvuodeosastohoito

Tilastojen vertailukelpoisuus

Poisto-/hoitoilmoitusjärjestelmä on ollut käytössä Suomen terveydenhuoltolaitoksissa vuodesta 1969 lähtien. Poistoilmoitus (hoidon päättämislomake) muuttui hoitoilmoitukseksi vuonna 1994 terveydenhuollon valtakunnallisia henkilörekistereitä koskevan asetuksen muutoksessa (1671/1993). Järjestelmä on kattanut erikoissairaanhoidon ja perusterveydenhuollon laitoshoidon.

Tietojen vertailtavuuteen vaikuttavat diagnoosi- ja toimenpiderekordien vaihtumiset sekä kerättävän tietosisällön muutokset. Tietosisältö on laajentunut merkittävimmin psykiatrian lisälehden ja vaativan sydänpotilaan lisälehden käyttöönoton myötä vuonna 1994. Osa tiedoista on vapaaehtoisesti ilmoitettavia ja näiden tietojen osalta kattavuus ei ole yhtä hyvä kuin perustietojen osalta.

Toimenpiteitä on kerätty poisto-/hoitoilmoitukseen vuodesta 1986 lähtien. Vuosina 1986–1995 käytössä oli Sairaalaliiton laatima toimenpidenimikkeistö. Vuosina 1996–2003 käytettiin ensimmäistä Stakesin laatimaa toimenpideluokitusta (ohjeita ja luokituksia 1996:3). Vuodesta 2004 lähtien käytössä on ollut toinen Stakesin laatima toimenpideluokitus (ohjeita ja luokituksia 2004:2). Uudet tautiluokitukset ja toimenpideluokitukset ovat aina edellistä versiota laajempia, mikä vaikeuttaa vertailtavuutta. Myös lääketieteen kehitys, esim. muutokset tautien diagnostiikassa vaikuttavat tilastoihin ja eri vuosien vertailtavuuteen, mikä on huomioitava aikasarjoja

tarkasteltaessa. Ajan tasalla olevat luokitukset löytyvät THL:n koodistopalvelimelta <http://www.thl.fi/koodistopalvelu>

Selkeys ja eheys/yhtenäisyys

Hilmo -raportit sisältävät koko maan kattavasti tietoa sairaalapalveluista. Niissä käytetään kansainvälistä tautiluokitusta ja pohjoismaista toimenpideluokitusta, joka on muunnettavissa vastaamaan kansainvälistä toimenpideluokitusta. Tämä mahdollistaa kansainvälisen vertailun.