

The top half of the cover features a large, stylized graphic of human figures in various colors (blue, green, yellow, white) and poses, set against a light background. The figures are composed of a dense pattern of small dots or pixels.

Satu Helakorpi • Kristiina Patja
Ritva Prättälä • Antti Uutela

Suomalaisen aikuisväestön terveyskäyttäytyminen ja terveys, kevät 2006

Health Behaviour and Health among the Finnish
Adult Population, Spring 2006

Kansanterveyslaitoksen julkaisuja **B** 1/2007

Publications of the National Public Health Institute

Julkaisussa esitetään Suomalaisen aikuisväestön terveyskäyttäytyminen (AVTK) - seurantatutkimuksen tuloksia keväältä 2006. Työikäistä väestöä kutsutaan raportissa perinteiseen tapaan aikuisväestöksi, vaikka eläkeikäiset aikuiset eivät kuulukaan raportin kohdeväestöön. Raportissa olevat tiedot muodostavat yhtäläisesti kerätyn ja raportoidun koko maan aikuisväestöä kuvaavan aikasarjan, jonka luvut ovat keskenään vertailukelpoisia. Vastaava raportti on julkaistu vuosittain alkaen vuodesta 1978. Seuranta on toteutettu Sosiaali- ja terveysministeriön tuella.

Kansanterveyslaitoksen Terveyden edistämisen ja kroonisten tautien ehkäisyn osastossa (ETEO) tehdään kroonisten kansantautien, niihin liittyvien elintapojen sekä tautien ehkäisyn ja väestön terveyden edistämisen tutkimus- ja asiantuntijatyötä. Raportti on laadittu Terveyden edistämisen yksikössä (TETY), jonka tehtävä on mm. seurata aikuisväestön terveyskäyttäytymistä ja sen muutoksia, arvioida valtakunnallisia terveyskasvatus- ja terveydenedistämishoelmia sekä osallistua paikallisten terveyden edistämistoimien kehittämiseen ja arviointiin.

Terveyden edistämisen yksikön henkilökunta 2006:

Antti Uutela, VTT, dos., laboratorionjohtaja, yksikön päällikkö
Susanna Riihinen, tradenomi (HSO), sihteeri
Pilvikki Absetz, PsT, erikoistutkija
Clarissa Bingham, ETM, tutkija
Nelli Hankonen, VTM, tutkija
Heikki Heinonen, VTT, tutkija
Satu Helakorpi, VTM, tutkija
Piia Jallinoja, VTT, erikoistutkija
Marja Kinnunen, VTM, tutkija
Elina Laitalainen, VTM, tutkija
Olli Nummela, VTM, tutkija
Pia Pajari, VTM, tutkija
Maija Ruth, tutkimusapulainen
Meri Simojoki, MMM, tutkija
Sini Törönen, fysioterapeutti (AMK)



Kansanterveyslaitos
Folkhälsainstitutet
National Public Health Institute

Kansanterveyslaitoksen julkaisuja

B 1/ 2007

Publications of the National Public Health Institute

Satu Helakorpi, Kristiina Patja, Ritva Prättälä, Antti Uutela

**SUOMALAISEN AIKUISVÄESTÖN
TERVEYSKÄYTTÄYTYMINEN JA TERVEYS, KEVÄT 2006**

Health Behaviour and Health among the Finnish Adult Population, Spring 2006

Kansanterveyslaitos

Terveyden edistämisen ja kroonisten tautien ehkäisyyn osasto

Terveyden edistämisen yksikkö

KTL-National Public Health Institute, Finland

Department of Health Promotion and Chronic Disease Prevention

Health Promotion Unit

Helsinki 2007

Kansanterveyslaitoksen julkaisuja B 1/ 2007

Copyright National Public Health Institute

Julkaisija-Utgivare-Publisher

Kansanterveyslaitos (KTL)

Mannerheimintie 166

00300 Helsinki

Puh. vaihde (09) 474 41, telefax (09) 4744 8408

Folkhälsoinstitutet

Mannerheimvägen 166

00300 Helsingfors

Tel. växel (09) 474 41, telefax (09) 4744 8408

National Public Health Institute

Mannerheimintie 166

FI-00300 Helsinki, Finland

Telephone +358 9 474 41, telefax +358 9 4744 8408

<http://www.ktl.fi>

ISBN 978-951-740-679-6 (print)

ISBN 978-951-740-680-2 (pdf)

ISSN 0359-3576

<http://www.ktl.fi/eteo/avtk>

Kannen kuva - cover graphic: Irene Manninen-Mäkelä

Edita Prima Oy

Helsinki 2007

Helakorpi S., Patja K., Prättälä R., Uutela A.
Suomalaisen aikuisväestön terveystietäytyminen ja terveys, kevät 2006
Kansanterveyslaitoksen julkaisuja, B 1/2007, 209 sivua
ISBN 978-951-740-679-6; 978-951-740-680-2 (pdf-versio)
ISSN 0359-3576
<http://www.ktl.fi/eteo/avtk>

TIIVISTELMÄ

Kansanterveyslaitos on toteuttanut vuodesta 1978 alkaen vuosittain ”Suomalaisen aikuisväestön terveystietäytyminen ja terveys” (AVTK) -postikyselytutkimuksen sosiaali- ja terveysministeriön tuella. Tässä raportissa esitetään tulokset kevään 2006 tutkimuksesta. Keskeisenä tavoitteena on kartoittaa terveystietäytymisen pitkän ja lyhyen aikavälin muutoksia. Tutkimuksen tärkeimmät terveystietäytymisen osa-alueet ovat tupakointi, ruokatottumukset, alkoholinkäyttö ja liikunta.

Vuoden 2006 tutkimusaineistoksi poimittiin väestörekisteristä valtakunnallisesti edustava 5 000 henkilön satunnaisotos 15–64-vuotiaista suomalaisista. Kyselylomake postitettiin huhtikuussa 2006. Vastaamatta jättäneille lähetettiin tarvittaessa kolme uusintakyselyä. Kyselyyn vastasi 3 255 henkilöä (vastausaktiivisuus 65 %).

Päivittäistupakointi oli hiukan vähentynyt edellisiin vuosiin verrattuna. Vuonna 2006 miehistä tupakoi päivittäin 24 prosenttia ja naisista 19 prosenttia. Pitkällä aikavälillä miesten tupakointi on Suomessa vähentynyt ja naisten tupakointi pysynyt 1980-luvun puolivälin tasolla. Vuonna 2006 miehistä 29 prosenttia ja naisista 48 prosenttia kertoi syövänsä tuoreita kasviksia päivittäin. Miehistä 43 prosenttia kertoi juovansa rasvatonta tai ykkösmaitoa, ja vastaava osuus naisista oli 53 prosenttia. Tutkimuksessa mitatut ruokatottumukset ovat muuttuneet pitkällä aikavälillä tarkasteltuna ravintosuositusten mukaiseen suuntaan. Vuonna 2006 alkoholinkulutus oli edellisen vuoden tasolla. Vuonna 2006 miehistä 63 prosenttia ja naisista 68 prosenttia kertoi harrastavansa vapaa-ajan liikuntaa vähintään 2–3 kertaa viikossa. Pitkällä aikavälillä vapaa-ajan liikunta on lisääntynyt ja työmatkaliikunta vähentynyt.

Päivittäistupakoinnin alue-erot ovat oleellisesti pienentyneet. Ruokatottumusten alue-erot ovat supistuneet. Alkoholinkulutus vaihtelee edelleen selvästi alueittain niin, että Uudellamaalla juotiin eniten alkoholia. Eräiden kroonisiin kansantauteihin liittyvien elintapojen (tupakointi, eräät ruokatottumukset) kehitys suotuisaan suuntaan on jatkunut Suomen työikäisessä väestössä vuonna 2006. Alkoholinkulutus ja ylipainoisten osuus ovat kuitenkin edelleen sillä korkealla tasolla, jolle ne ovat edeltävinä vuosina nousseet.

Asiasanat: terveystietäytyminen, tupakointi, ruokatottumukset, alkoholinkulutus, liikunta

Helakorpi S., Patja K., Prättälä R., Uutela A.
Suomalaisen aikuisväestön terveystäyttyminen ja terveys, kevät 2006
Folkhälsoinstitutets publikationer, B 1/2007, 209 sidor
ISBN 978-951-740-679-6; 978-951-740-680-2 (pdf-version)
ISSN 0359-3576
<http://www.ktl.fi/eteo/avtk>

SAMMANDRAG

Folkhälsoinstitutet har sedan år 1978 årligen verkställt postenkätundersökningen ”Den finländska vuxenbefolkningens hälsobeteende och hälsa” (AVTK) med stöd av social- och hälsovårdsministeriet. I denna rapport presenteras resultaten från undersökningen våren 2006. Centrala mål för uppföljningen är att kartlägga förändringar i hälsobeteende på lång och kort sikt. Undersökningens främsta delområden i hälsobeteendet är tobaksrökning, matvanor, alkoholbruk och motion.

Ett nationellt representativt sampel på 5 000 personer i åldern 15–64 år utvaldes ur befolkningsregistret som undersökningsmaterial för år 2006. Enkätblanketten postades i april 2006. Till personer som inte svarat skickades enkäten på nytt tre gånger. Enkäten besvarades av 3 255 personer (svarsprocent var 65 %).

Den dagliga rökningen hade minskat något jämfört med föregående år. År 2006 rökte 24 procent av männen och 19 procent av kvinnorna dagligen. På lång sikt har männens tobaksrökning minskat i Finland och kvinnornas hållits på samma nivå som i mitten av 1980-talet. År 2006 sade sig 29 procent av männen och 48 procent av kvinnorna äta färska grönsaker dagligen. Av männen drack 43 procent fettfri mjölk eller ettans mjölk och motsvarande andel bland kvinnorna var 53 procent. På lång sikt kan man se att de matvanor som mäts i undersökningen allt mer följer näringsrekommendationerna. År 2006 låg alkoholkonsumtionen på samma nivå som året innan. År 2006 sade sig 63 procent av männen och 68 procent av kvinnorna motionera på fritiden minst 2–3 gånger per vecka. På lång sikt har fritidsmotionen ökat, medan motionen på väg till och från arbetet har minskat.

De regionala skillnaderna i daglig tobaksrökning har minskat betydligt. Matvanornas regionala skillnader har krympt. Beträffande alkoholkonsumtionen var skillnaderna fortfarande tydliga, så att det förtärdes mest alkohol i Nyland. Den gynnsamma utvecklingen av vissa levnadsvanor (rökning, vissa matvanor) som är relaterade till kroniska folksjukdomar har i huvudsak fortsatt bland den arbetsföra finländska befolkningen år 2006. Däremot ligger alkoholkonsumtionen samt de överviktigas andel av befolkningen fortfarande på samma, höga nivå som de stigit till under de föregående åren.

Ämnesord: hälsobeteende, tobaksrökning, matvanor, alkoholkonsumtion, motion

Helakorpi S., Patja K., Prättälä R., Uutela A.
Health Behaviour and Health among the Finnish Adult Population, Spring 2006
Publications of the National Public Health Institute, B 1/2007, 209 pages
ISBN 978-951-740-679-6; 978-951-740-680-2 (pdf version)
ISSN 0359-3576
<http://www.ktl.fi/eteo/avtk>

ABSTRACT

Since 1978, the National Public Health Institute (KTL), with financial support from the Ministry of Social Affairs and Health, has carried out an annual postal survey entitled "Health Behaviour and Health among the Finnish Adult Population". This report presents the results of the spring 2006 survey. The primary purpose of the monitoring is to obtain information on smoking, food habits, consumption of alcohol and physical activities, and on changes in them in the long and short term.

For this survey, a random sample (n=5000) of Finnish adults between 15 and 64 years of age was drawn from the Population Register. A questionnaire was mailed in April 2006, and three reminders were sent. The number of respondents was 3,255 (response rate 65%).

Daily smoking decreased compared to the previous years. In 2006, 24 per cent of men and 19 per cent of women smoked daily. Smoking among men has decreased since the late 1970s, whereas smoking among women has remained at the same level since the mid-1980s. In 2006, 29 per cent of men and 48 per cent of women told that they eat fresh vegetables daily. Forty-three per cent of men told that they drank skimmed or 1-milk (fat 1%), and the corresponding rate among women was 53 per cent. In the long term, food habits have moved in the direction of dietary recommendations. In 2006, the consumption of alcohol was at the same level as in the previous year. In 2006, 63 per cent of men and 68 per cent of women told that they pursue leisure-time physical activities at least 2–3 times a week. In the long term, leisure-time activities have increased, while the practice of walking or bicycling to and from work has decreased.

Regional differences with respect to daily smoking and healthy food habits have diminished. The differences in alcohol consumption, however, remain clear: alcohol consumption was the highest among those living in the region of Uusimaa. The positive trends in certain types of health behaviour (smoking, food habits) affecting chronic diseases have continued among the working-age population in 2006. In contrast, the consumption of alcohol and the proportion of overweight people have remained at the high level that was reached in previous years.

Key words: health behaviour, smoking, food habits, alcohol consumption, physical activity

SISÄLLYS – CONTENT

TIIVISTELMÄ

SAMMANDRAG

ABSTRACT

1	JOHDANTO	1
2	AINEISTON KERUU	1
2.1	Otos ja kyselyn toteutus	1
2.2	Vastausaktiivisuus	2
3	ELINTAPOJEN KEHITYS	4
3.1	Tupakointi	4
3.2	Ruokatottumukset.....	8
3.3	Alkoholinkulutus	9
3.4	Liikunta	10
3.5	Ylipaino	11
4	ELINTAPOJEN KEHITYS ALUEITTAIN	12
4.1	Tupakointi	12
4.2	Ruokatottumukset.....	13
4.3	Alkoholinkulutus	14
4.4	Liikunta	15
4.5	Ylipaino	15
5	YHTEENVETO	17
	LIITTEET: LIITE 1 / APPENDIX 1	18
	LIITE 2 / APPENDIX 2	19
	TAULUKOT – TABLES	20
	Taulukkoluetelo / List of tables	20
	Taulukot / Tables	21- 185
	KYSELYLOMAKE / QUESTIONNAIRE IN FINNISH.....	186 - 197
	AIKUISVÄESTÖN TERVEYSKÄYTTÄYTYMISSEURANNAN (AVTK) JUL- KAISULUETTELO / PUBLICATIONS OF THE FINNISH HEALTH BEHAVIOUR SURVEYS 1979 - 2006	198 - 209

1 JOHDANTO

Elintavoilla, esimerkiksi tupakoinnilla ja ruokatottumuksilla (muun muassa ravintoravojen määrällä ja laadulla sekä kasvisten käytöllä), on keskeinen merkitys terveyden edistämässä ja tärkeimpien kroonisten kansantautien ehkäisyssä. Myös alkoholinkulutus, liikunta, hampaidenhoitotottumukset ja liikenneturvallisuus ovat kansanterveyden kannalta tärkeitä asioita – terveystietojen ja lääkkeiden käytön ohella.

Tässä raportissa tarkastellaan työikäisten terveystietojen seurannan (AVTK) keväällä 2006 tietojen perusteella muun muassa edellä mainittujen terveyteen vaikuttavien tekijöiden esiintymistä ja muutosta suomalaisilla aikuisilla. Seurannan keskeisenä tavoitteena on kartoittaa terveystietojen pitkän ja lyhyen aikavälin muutoksia. Raportin tekstiosuudessa huomio kiinnitetään tupakointiin, ruokatottumuksiin, alkoholinkäyttöön, liikunnan harrastamiseen ja ylipainoon. Erityinen kiinnostuksen kohde vuoden 2006 raportissa ovat elintapojen alueelliset erot.

2 AINEISTON KERUU

2.1 Otos ja kyselyn toteutus

Vuoden 2006 tutkimusaineistoksi poimittiin väestörekisteristä valtakunnallisesti edustava 5000 henkilön satunnaisotos. Perusväestön muodostivat vuosina 1942–1991 syntyneet maassa pysyvästi asuvat Suomen kansalaiset.

Kysely on pääpiirteissään säilynyt vertailukelpoisena vuodesta toiseen. Joitakin osioita on uudistettu, mm. siitä syystä että ne vastaisivat tarjolla olevia tuotevaihtoehtoja. Suomenkielinen lomake on tämän julkaisun liitteenä.

Tutkimukseen valituille postitettiin suomen- tai ruotsinkielinen lomake 3. päivänä huhtikuuta 2006. Vastaamatta jättäneille lähetettiin 3–4 viikon välein tarvittaessa kolmekin uusintakyselyä: ensimmäinen ja toinen toukokuussa, kolmas kesäkuussa.

2.2 Vastausaktiivisuus

Kyselyn saaneista kaikkiaan 3255 (65 %) palautti lomakkeen hyväksyttävästi täytettynä heinäkuun loppuun mennessä. Vastanneiden osuudet on esitetty taulukossa 1 sukupuoittain ja 10-vuotiskäryhmittäin. Vuonna 2006 kyselyyn vastasi 58 % miehistä ja 73 % naisista. Miesten alhaisin vastausprosentti (47 %) oli 25–34-vuotiailla, ja korkein (69%) 55–64-vuotiailla. Naisten vastausosuudet vaihtelivat 63 %:n ja 81 %:n välillä.

Taulukko 1. Vastausaktiivisuus aikuisväestön terveystutkimuksissa vuosina 1978–2006.
Table 1. Response rate in the health behaviour surveys among the Finnish adult population in 1978–2006.

Ikäryhmä/ Age group/ Vuosi/Year	Miehet/Men (%)					Yht./ Total	Naiset/Women (%)					Yht./ Total	Yht./ Total
	15-24	25-34	35-44	45-54	55-64		15-24	25-34	35-44	45-54	55-64		
1978-79	85	81	84	83	85	83	89	86	83	86	85	86	84
1980-82	78	77	74	80	80	77	86	82	81	82	81	82	80
1983-85	67	69	69	73	74	70	78	76	76	79	80	78	75
1986-88	76	73	75	79	81	76	85	83	83	85	85	84	80
1989-91	72	68	70	78	79	73	81	79	78	83	84	81	77
1992-93	67	61	64	69	75	67	81	74	75	77	82	77	72
1994-95	67	61	63	68	76	66	80	74	75	75	81	77	72
1996	64	63	62	68	76	66	83	73	77	78	82	78	72
1997	58	60	62	67	77	64	79	73	76	76	79	76	70
1998	61	60	61	69	80	66	75	76	71	74	82	75	70
1999	61	51	59	61	73	60	77	75	72	74	79	75	68
2000	57	56	63	68	74	64	76	75	71	75	81	75	70
2001	59	57	59	62	75	62	76	76	77	77	80	77	70
2002	52	55	55	60	71	58	74	69	70	74	76	72	65
2003	56	57	59	60	70	60	69	74	71	74	78	73	67
2004	54	60	55	66	71	61	66	77	75	73	81	74	68
2005	46	56	57	63	73	59	65	74	71	75	80	73	66
2006	51	47	59	61	69	58	63	72	71	75	81	73	65

Vastausaktiivisuus vaihteli alueittain 63 %:n ja 70 %:n välillä (taulukko 2). Raportissa on käytetty erityistä maakuntiin perustuvaa aluejakoa, joka käsittää Uudenmaan, Länsi-Suomen, Keski-Suomen, Kaakkois-Suomen, Itä-Suomen ja Pohjois-Suomen (aluejaon täsmällinen määrittely, ks. liite 1).

Taulukko 2. Vastausaktiivisuus aikuisväestön terveyskäyttäytymistutkimuksessa vuonna 2006 alueittain.
Table 2. Response rate in the health behaviour survey among the Finnish adult population in 2006 by region.

Asuinalue/ Region	Uusimaa/ Region of Uusimaa	Länsi-Suomi/ Western Finland	Keski-Suomi/ Middle Finland	Kaakkois- Suomi/ South-eastern Finland	Itä-Suomi/ Eastern Finland	Pohjois- Suomi/ Northern Finland
Miehet/Men(%)	57	60	58	57	64	55
Naiset/Women(%)	71	76	73	71	76	72
Yht./Tot. (%)	64	67	66	63	70	63

Asuinpaikan kaupunkimaisuuden mukaan tarkasteltuna matalin vastausprosentti oli pääkaupunkiseudun nuorilla miehillä, joista kyselyyn vastasi 43 %. Naisten vastausaktiivisuudessa ei ollut yhtä selviä eroja iän tai kaupunkimaisuuden mukaan luokiteltaessa (taulukko 3).

Taulukko 3. Vastausaktiivisuus aikuisväestön terveyskäyttäytymistutkimuksessa vuonna 2006 asuinpaikan mukaan sukupuolittain ja ikäryhmittäin.

Table 3. Response rate in the health behaviour survey among the Finnish adult population in 2006 by residence area, gender and age group.

	Pääkaupunkiseutu/ Helsinki Metropolitan area				Muut kaupungit/ Other cities				Muut kunnat/ Rural areas				
	15-29	30-49	50-64	Yht.	15-29	30-49	50-64	Yht.	15-29	30-49	50-64	Yht.	Yht.
Ikäryhmä/ Age group													
Miehet/Men (%)	43	58	66	56	51	54	66	57	51	60	68	61	58
Naiset/Women(%)	64	73	81	73	62	76	78	72	73	71	78	74	73
Yht./Tot. (%)	55	66	74	65	57	64	72	65	62	65	72	67	65

3 ELINTAPOJEN KEHITYS

Seuraavassa kuvataan kyselytutkimukseen vastanneiden päivittäistupakoinnin yleisyyttä, ruokatottumuksia, alkoholinkulutusta ja liikunnan harrastamista sekä ylipainoisten osuutta vuosina 1978–2006.

3.1 Tupakointi

Tupakoinnin yleisyys

Vuonna 2006 työikäisistä miehistä 24 % ja naisista 19 % raportoi päivittäistupakoinnista. Nuorista miehistä (15–24-vuotiaat) 21 % ilmoitti tupakoivansa päivittäin ja 9 % satunnaisesti. Nuorista naisista 18 % tupakoi päivittäin ja 8 % satunnaisesti (kuvio 1, taulukko 36).

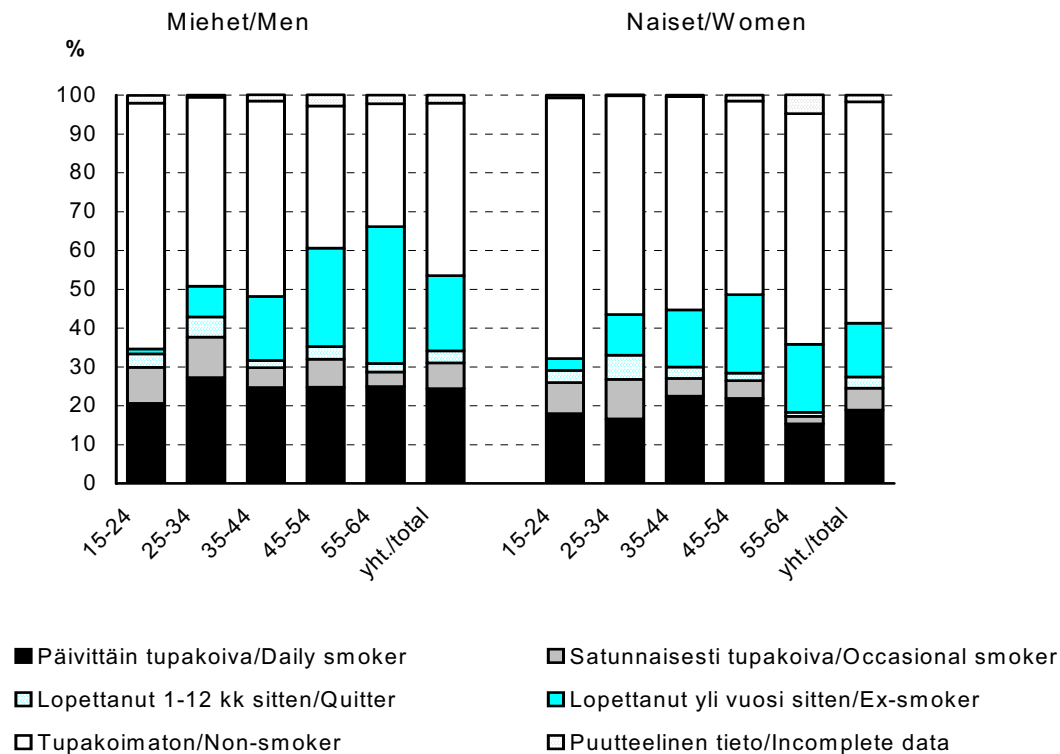

Kuvio 1. Päivittäin tupakoivien, satunnaisesti tupakoivien, lopettaneiden sekä tupakoimattomien osuudet 10-vuotiskäryhmittäin ja sukupuolittain vuonna 2006 (tupakointi-indeksin kuvaus liitteessä 2) (%).

Figure 1. Proportion of daily smokers, occasional smokers, quitters and non-smokers by 10-year age group and gender in 2006 (derivation of smoking index, appendix 2) (%).

Miesten tupakointi on tutkimusjakson alusta (v. 1978) vähentynyt, mutta pysytellyt siten jokseenkin samalla tasolla 1990-luvun puolivälistä lähtien. Naisten tupakointi taas yleistyi 1980-luvun puoliväliin, mutta on sen jälkeen pysynyt samalla tasolla (kuvio 2). Vuonna 2006 miesten päivittäistupakointi osoitti laskua vuoden 2005 tietoon verrattuna. Naisten tupakointi oli jokseenkin vuoden 2005 tasolla.

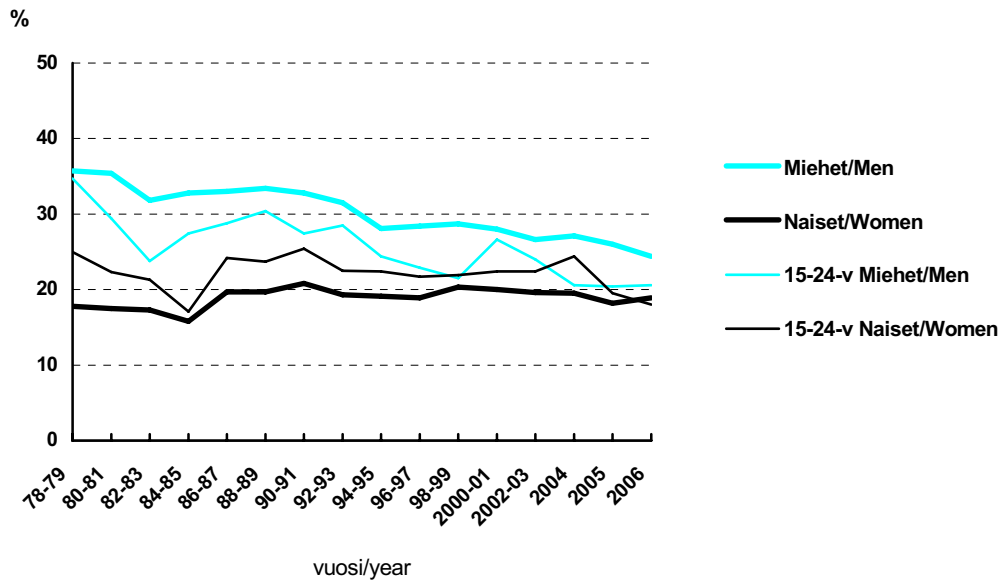

Kuvio 2. Päivittäin tupakoivien 15–64-vuotiaiden sekä 15–24-vuotiaiden osuudet vuosina 1978–2006 (%).
Figure 2. Proportion of daily smokers among 15–64-year-olds and among 15–24-year-olds in 1978–2006 (%).

Lopettamisyriytykset sekä niihin liittyvät tekijät

Päivittäin tupakoivista miehistä 76 % oli huolissaan tupakoinnin vaikutuksesta omaan terveyteensä, naisilla vastaava osuus oli 86 % (taulukko 45). Miehistä ja naisista 61 % ilmaisi haluavansa lopettaa tupakoinnin. Miehistä 35 % ja naisista 42 % kertoi yrittäneensä vakavasti lopettaa tupakoinnin, ts. olleensa tupakoimatta vähintään vuorokauden viimeksi kuluneen vuoden aikana (kuvio 3, taulukot 43 ja 44). Tupakoinnin lopettamisyriytyksissä tapahtunut tason nousu vuodesta 1997 lähtien lienee näennäinen. Vuonna 1997 aikaisemmin käytössä olleeseen kysymykseen lisättiin WHO:n vakavan tupakoinnin lopettamisyriytyksen määritelmä – vastaaja ollut tupakoimatta vähintään 24 tuntia lopettamistarkoituksessa. On ilmeistä, että suomalaiset olivat aikaisemmin käsittäneet vakavan tupakoinnin lopettamisyriytyksen tätä pitkäkestoisemmaksi.

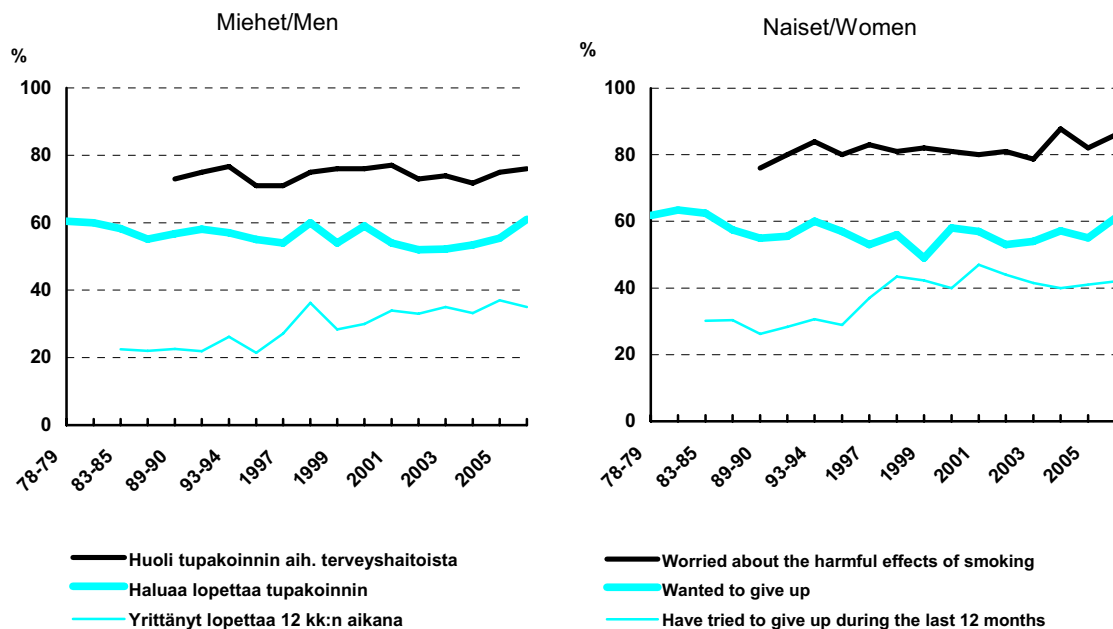

Kuvio 3. Tupakoinnin terveyshaitoista huolestuneiden, lopettamista haluavien ja lopettamista viimeisen vuoden aikana yrittäneiden osuus vuosina 1978–2006 (%).

Figure 3. Proportion of those who were concerned about the health hazards of smoking, who wanted to give up smoking and who have attempted to give up smoking during the last 12 months in 1978–2006 (%).

Altistuminen tupakansavulle työpaikalla

Suomalaisten altistuminen ympäristön tupakansavulle työpaikoilla näyttää pysytelleen samalla aikaisempaa matalammalla tasolla vuoden 1995 tupakkalain jälkeen. Olennaisia muutoksia vuodesta 2005 vuoteen 2006 ei ole tapahtunut. Vuonna 2006 muista kuin päivittäin tupakoivista miehistä 5 % ja naisista 2 % työskenteli tupakansavuisissa työti-

loissa vähintään tunnin. Vastaavat osuudet olivat miltei samat vuonna 2005 (5 % ja 3 %). Vuonna 2006 työssä käyvistä päivittäin tupakoivista miehistä 24 % ja naisista 10 % ilmoitti oleskelevansa tupakansavuisissa työtiloissa vähintään tunnin päivittäin (kuvio 4).

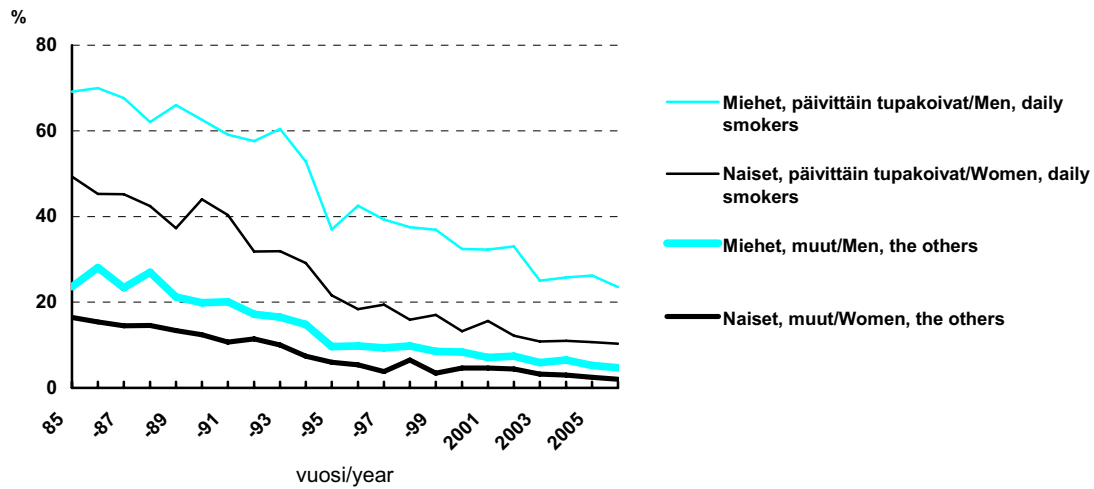

Kuvio 4. Kodin ulkopuolella työskentelevien altistuminen tupakansavulle päivittäin työpaikalla vähintään tunnin ajan sukupuolittain vuosina 1985–2006.

Figure 4. Daily exposure to cigarette smoke for at least one hour at work among those who work outside the home by gender in 1985–2006.

Altistuminen tupakansavulle kotona

Vastaajista 76 % kertoi, ettei kukaan tupakoi heidän kodissaan (taulukko 30). Tupakoimattomista 90 % raportoi, ettei kukaan tupakoi heidän kodissaan. Vastaava osuus päivittäin tupakoivilla oli puolestaan 24 %.

3.2 Ruokatottumukset

Rasvattoman ja ykkösmaidon (rasvapitoisuus 1 %) kulutus on lisääntynyt edelliseen vuoteen verrattuna. Vuonna 2006 miehistä 43 % (vuonna 2005 40 %) ja naisista 53 % (vuonna 2005 47 %) joi rasvatonta tai ykkösmaitoa (taulukko 57). Miehistä 51 % ilmoitti syövänsä vähintään kuusi viipaletta leipää päivässä ja naisista 44 % söi vähintään viisi viipaletta leipää päivässä. Leipä on jo pitkään voideltu yleisimmin kevytlevitteellä tai margariinilla (taulukko 53). Vuonna 2006 kertoi 64 % vastaajista käyttävänsä leivällä kevytlevitettä tai margariinia. Vain 4 % miehistä ja 2 % naisista ilmoitti käyttävänsä enimmäkseen voita leivällä. Miehistä 29 % ja naisista 48 % sanoi syövänsä tuoreita kasviksia päivittäin, vastaavat osuudet vuonna 2005 olivat 29 % ja 45 % (taulukko 69, kuvio 5).

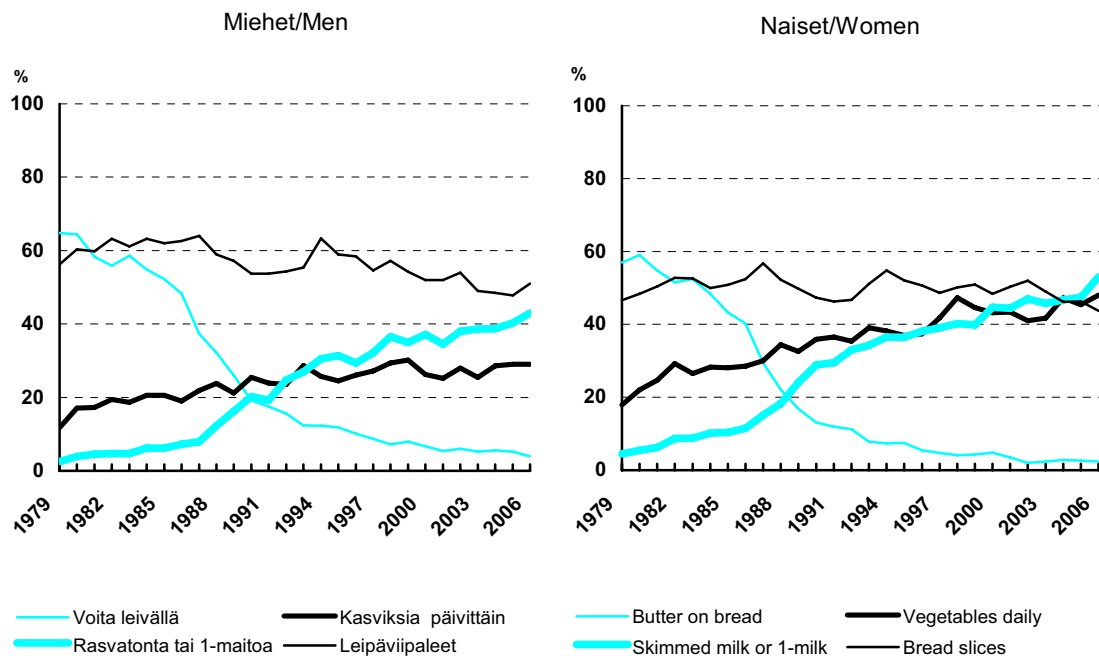

Kuvio 5. Kasviksia päivittäin syövien, rasvatonta tai ykkösmaitoa juovien, voita leivällä käyttävien sekä leipää vähintään 6 viipaletta (miehet) tai vähintään 5 viipaletta (naiset) päivässä syövien osuudet 1979–2006 (%).

Figure 5. Proportion of those who eat vegetables daily, who drink skimmed or 1% -milk and who use butter on bread and who eat at least 6 slices (men) or at least 5 slices (women) of bread daily in 1979–2006 (%).

3.3 Alkoholinkulutus

Raittiiden osuus on vähentynyt vuodesta 1982. Vuonna 1982 15 % miehistä ja 32 % naisista ilmoitti, ettei ole ollenkaan käyttänyt alkoholia viimeksi kuluneen vuoden aikana. Vastaavat osuudet vuonna 2006 olivat 11 % (miehet) ja 14 % (naiset) (taulukko 88). Alkoholijuomista yleisin oli olut. Vuonna 2006 miehistä 59 % ja naisista 28 % ilmoitti juoneensa olutta viimeksi kuluneen viikon aikana. Edellisenä vuonna vastaavat oluenjuontiosuudet olivat 60 % ja 29 %. Vuonna 2006 miehistä 29 % ja naisista 34 % kertoi juoneensa viiniä kuluneen viikon aikana. Long drink -juomia taas sanoi juoneensa 11 % sekä miehistä että naisista. Viikon sisällä väkeviä alkoholijuomia kertoi käyttäneensä miehistä 36 % ja naisista 17 %. Vastaavat osuudet vuonna 2005 olivat 38 % (miehet) ja 17 % (naiset). Miehistä 10 % ja naisista 24 % sanoi käyttäneensä siideriä tai kevytviiniä (kuvio 6, taulukot 89–93) kuluneen viikon aikana. Miehistä 25 % ja naisista 8 % ilmoitti juovansa vähintään kerran viikossa alkoholia kuusi annosta tai enemmän kerralla (taulukko 98).

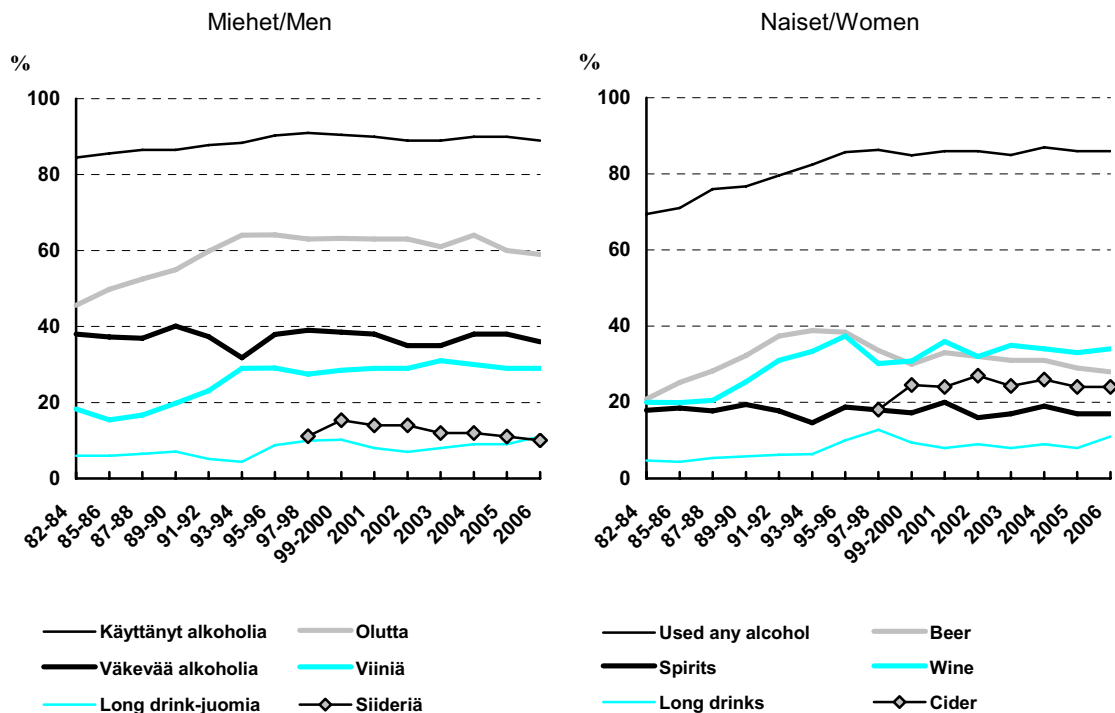

Kuvio 6. Alkoholista käyttävien, viimeksi kuluneen viikon aikana olutta, viiniä, long drink -juomia, siideriä sekä väkeviä alkoholijuomia juoneiden osuudet sukupuolittain vuosina 1982–2006 (%).

Figure 6. Proportion of those who have drunk alcohol, who have drunk beer, wine, long drinks, cider or spirits during the past week, in 1982–2006 (%).

Miehistä 40 % ilmoitti juoneensa vähintään kahdeksan annosta alkoholia viikossa, naisista 28 % kertoi käyttäneensä vähintään viisi annosta alkoholia viikossa vuonna 2006 (kuvio 7). Vastaavat osuudet vuonna 2005 olivat 42 % (miehet) ja 28 % (naiset). Alkoholiannos käsittää pullon olutta tai siideriä, lasin viiniä tai ravintola-annoksen väkevää alkoholijuomaa.

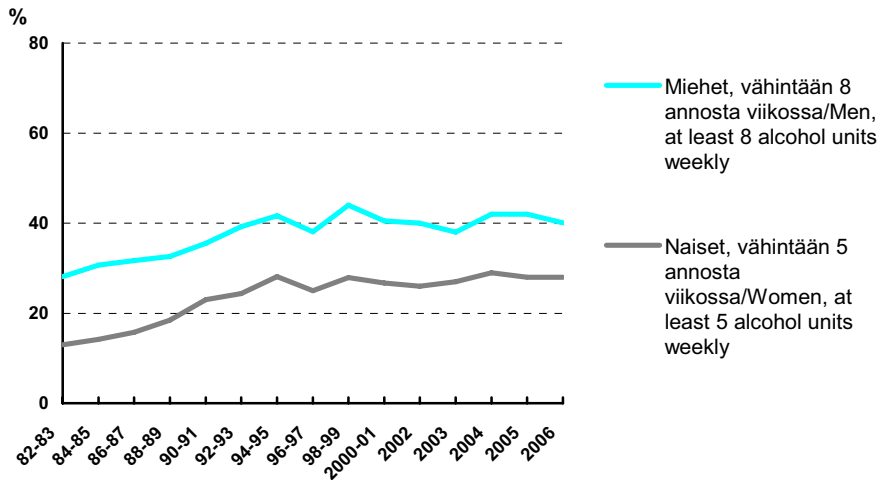

Kuvio 7. Miehistä vähintään kahdeksan annosta alkoholia viikossa juovien osuudet ja naisista vähintään viisi annosta alkoholia viikossa juovien osuudet vuosina 1982–2006 (%).

Figure 7. Proportion of those who have drunk the equivalent of at least 8 alcohol units (men) or at least 5 alcohol units (women) weekly in 1982–2006 (%).

3.4 Liikunta

Vuonna 2006 miehistä 63 % ja naisista 68 % sanoi harrastavansa vapaa-ajan liikuntaa ainakin puoli tuntia vähintään 2–3 kertaa viikossa vuonna 2006 (kuvio 8, taulukko 106). Vastaavat osuudet vuonna 2005 olivat 60 % (miehet) ja 68 % (naiset).

Vuonna 2006 työssä käyvistä naisista 47 % kertoi kävelevänsä tai pyöräilevänsä työmatkoillaan vähintään 15 minuuttia päivässä, miehistä 26 % (kuvio 8, taulukko 105). Vastaavat osuudet vuonna 2005 olivat 45 % (naiset) ja 30 % (miehet).

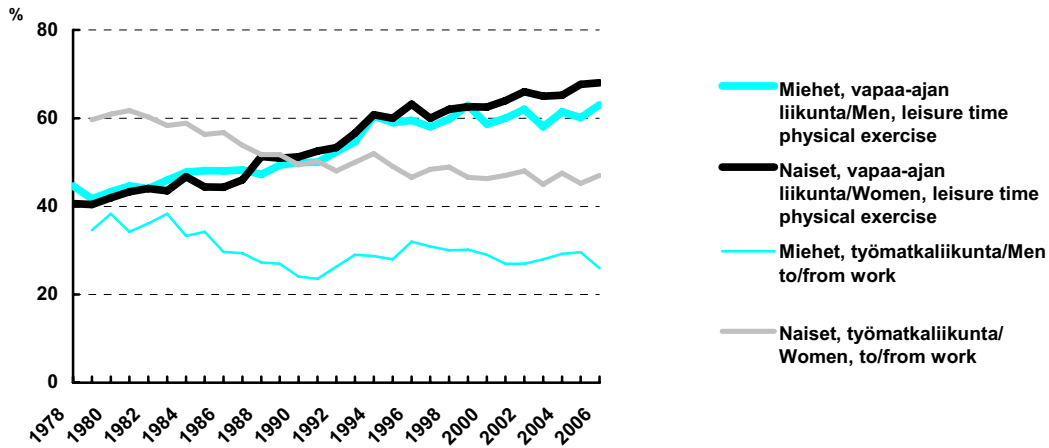

Kuvio 8. Vapaa-ajan liikuntaa vähintään 30 min. ajan vähintään 2–3 kertaa viikossa sekä työssä käyvien työmatkaliikuntaa vähintään 15 min. päivässä harrastavien osuus sukupuolittain vuosina 1979–2006.
Figure 8. Proportion of those who pursue leisure time physical activities for least 30 min at least 2–3 times a week and of those who spend at least 15 minutes a day walking or cycling to and from work.

3.5 Ylipaino

Ylipainoisten osuus on kasvanut Suomessa pitkällä aikavälillä. Vuonna 2006 55 % miehistä ja 41 % naisista oli ylipainoisia ($BMI \geq 25 \text{ kg/m}^2$) itse ilmoittamiensa pituus- ja painotietojen avulla arvioituna. Vastaavat osuudet vuonna 2005 olivat 60 % (miehet) ja 40 % (naiset) (kuvio 9, taulukko 102).

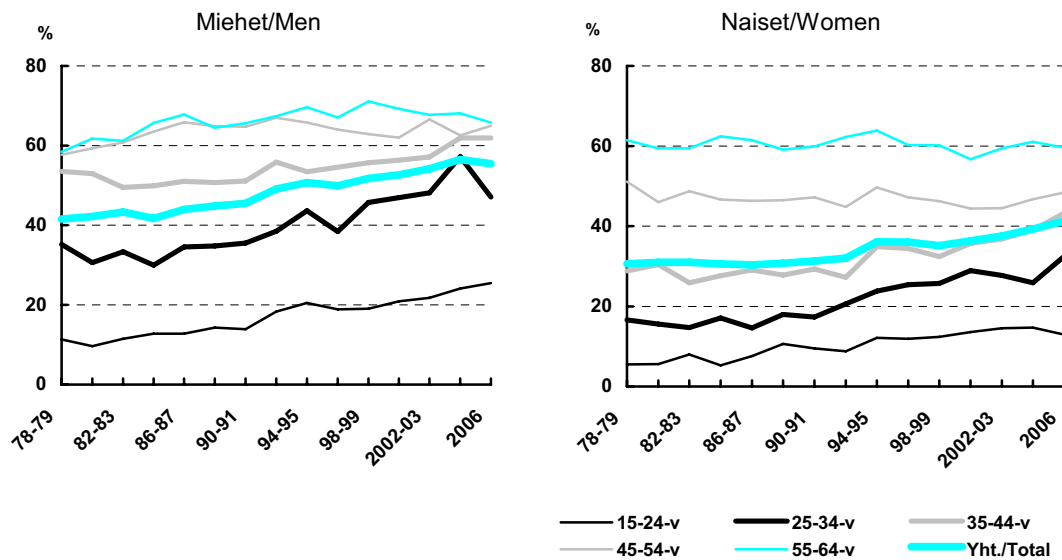

Kuvio 9. Ylipainoisten ($BMI \geq 25 \text{ kg/m}^2$) osuudet ikäryhmittäin vuosina 1978–2006 (%).
Figure 9. Proportion of men and women with overweight ($BMI \geq 25 \text{ kg/m}^2$) in 1978–2006 (%).

4 ELINTAPOJEN KEHITYS ALUEITTAIN

Seuraavassa tarkastellaan elintapojen kehitystä alueen mukaan. Maakuntien luokitteluun perustuva aluejako on esitetty liitteessä 1. Alueiden välisiä eroja tarkasteltaessa mukana ovat 25–64-vuotiaat vastaajat. Tulokset ovat ikävakiointuja. Ikävakiointi on suoritettu suoralla menetelmällä 10-vuotiskäryhmittäin käyttäen vertailuväestönä miesten ja naisten yhdistettyä aineistoa.

4.1 Tupakointi

Miesten päivittäistupakointi on vähentynyt tutkimusjakson aikana kaikilla tutkituilla alueilla. Naisten tupakointi on pysytellyt Uudellamaalla noin 22 % tasolla koko tutkimusjakson ajan. Muilla alueilla noin 14 % naisista poltti päivittäin tutkimusjakson alussa. Viimeisellä tutkimusjaksolla (2003–2006) naisten päivittäistupakoinnin alue-erot ovat vähentyneet, mutta muiden alueiden ero Etelä-Suomeen verrattuna on säilynyt luukun ottamatta Pohjois-Suomea, jossa naisten päivittäistupakointi on samalla tasolla kuin Uudellamaalla (kuvio 10).

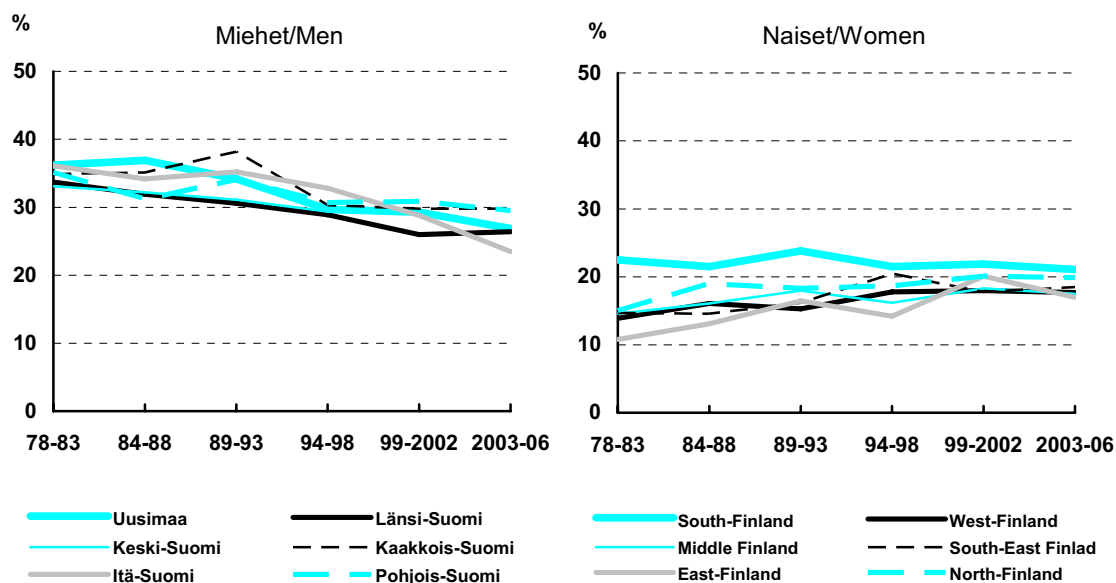

Kuvio 10. Päivittäin tupakoiden 25–64 -vuotiaiden ikävakioitu osuus tutkimusvuosijaksoissa ja sukupuolittain alueen mukaan vuosina 1978–2006 (%).

Figure 10. Age-standardised proportion of 25–64-year-old daily smokers by region and gender in 1978–2006 (%).

4.2 Ruokatottumukset

Ruokatottumuksien muutoksia eri alueilla on kuvattu käyttämällä kolmeen osioon perustuvaa terveellisten ruokatottumusten indeksiä. Jos vastaaja on ilmoittanut vähintään kaksi kolmesta ravintosuositusten mukaisesta tottumuksesta, hänen ruokatottumuksensa on katsottu terveelliseksi. Suositusten mukaisia tottumuksia ovat: käyttää kasviksia päivittäin, juo rasvatonta tai ykkösmaitoa ja käyttää kevytlevitettä tai margariinia leivällä tai ei käytä leipärasvaa lainkaan.

Tutkimusjakson aikana edellä mainitut suositusten mukaiset ruokatottumukset ovat yleistyneet kaikilla alueilla. Alueelliset erot ovat supistuneet, mutta edelleen Uudella maalla niiden osuus, jotka ilmoittavat ko. terveellisiä ruokatottumuksia, on suurempi kuin muualla Suomessa (kuvio 11).

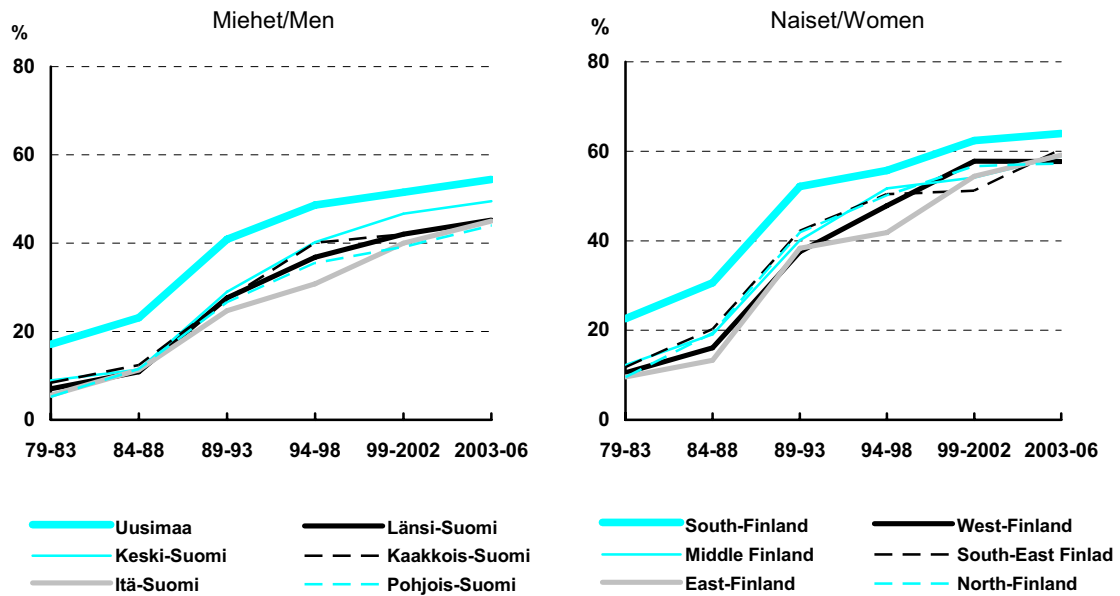

Kuvio 11. Terveelliset ruokatottumukset (kaksi kolmesta toteutuu: 1. syö kasviksia päivittäin, 2. juo rasvatonta tai ykkösmaitoa, 3. käyttää margariinia tai kevytlevitettä leivällä tai ei käytä mitään rasvaa leivällä) alueen mukaan vuosina 1979–2006, ikävakioitu (%).

Figure 11. Age-standardised proportion of healthy food habits by region in 1979–2006 (%).

4.3 Alkoholinkulutus

Alkoholinkulutus on lisääntynyt tutkimusjakson aikana kaikilla tutkituilla alueilla. Uudenmaan alueen miehet ilmoittivat useammin juovansa vähintään 8 annosta alkoholia viikossa kuin muiden alueiden miehet. Kun 1982–85 Uudenmaan alueen miehistä noin 40 % ilmoitti juovansa vähintään kahdeksan annosta alkoholia viikossa, niin vastaava osuus muilla alueilla oli alhaisempi, vaihdellen 25 %:sta (Pohjois-Suomi) 31 %:iin (Kaakkois-Suomi). Viimeisellä tutkimusjaksolla (2004–2006) Uudellamaalla asuvista miehistä 50 % joi alkoholia vähintään 8 annosta viikossa. Vastaava osuus muilla alueilla vaihteli 41 %:sta (Itä-Suomi) 46 %:iin (Kaakkois-Suomi) (kuvio 12).

Uudellamaalla asuvat naiset ilmoittivat juovansa vähintään 5 annosta alkoholia viikossa useammin kuin naiset muualla Suomessa. Vuonna 1982–85 noin 22 % Uudenmaan naisista ilmoitti juovansa vähintään viisi alkoholiannosta viikossa. Tutkimusjaksolla 2004–2006 vastaava osuus oli 37 %. Muilla tutkituilla alueilla niiden naisten osuus, jotka ilmoittivat viiden annoksen alkoholinviikkokulutusta, vaihteli tutkimusjakson alussa 9%:sta (Pohjois-Suomi) 15 %:iin (Kaakkois-Suomi). Tutkimusjakson lopussa vastaavasti osuudet olivat 23 % (Pohjois-Suomi) ja 27 % (Keski-Suomi) (kuvio 12).

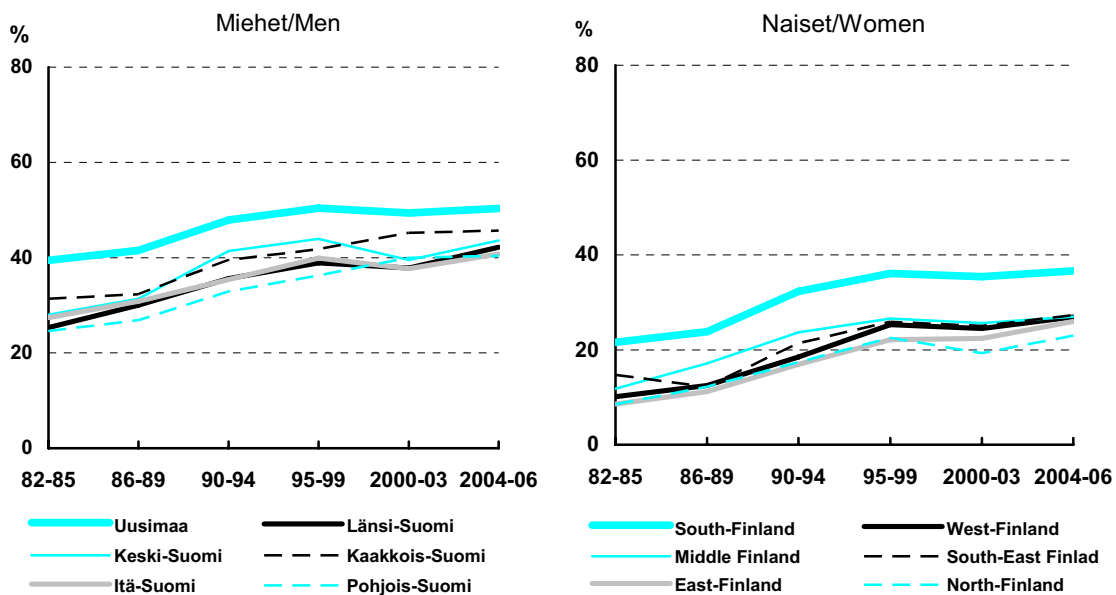

Kuvio 12. Viimeksi kuluneen viikon aikana vähintään 8 annosta alkoholia (miehet) tai vähintään 5 annosta alkoholia (naiset) juoneiden ikävakioitu osuus alueen mukaan vuosina 1982–2006. **Figure 12.** Age-standardised proportion of those who have drunk the equivalent of at least 8 alcohol units (men) or at least 5 alcohol units (women) during the past week by region in 1982–2006.

4.4 Liikunta

Vapaa-ajan liikunta (vähintään puoli tuntia vähintään 2–3 kertaa viikossa) on lisääntynyt kaikilla alueilla jokseenkin tasaisesti. Miesten vapaa-ajan liikunnan yleisyydessä on alueiden välisiä eroja siten, että pienempi osa Länsi-Suomen miehistä kuin miehistä muualla ilmoitti harrastavansa vapaa-ajan liikuntaa. Itä-Suomi taas erottuu alueena, jossa naisten ilmoittama vapaa-ajan liikunnan harrastaminen on kääntynyt laskuun (kuvio 13).

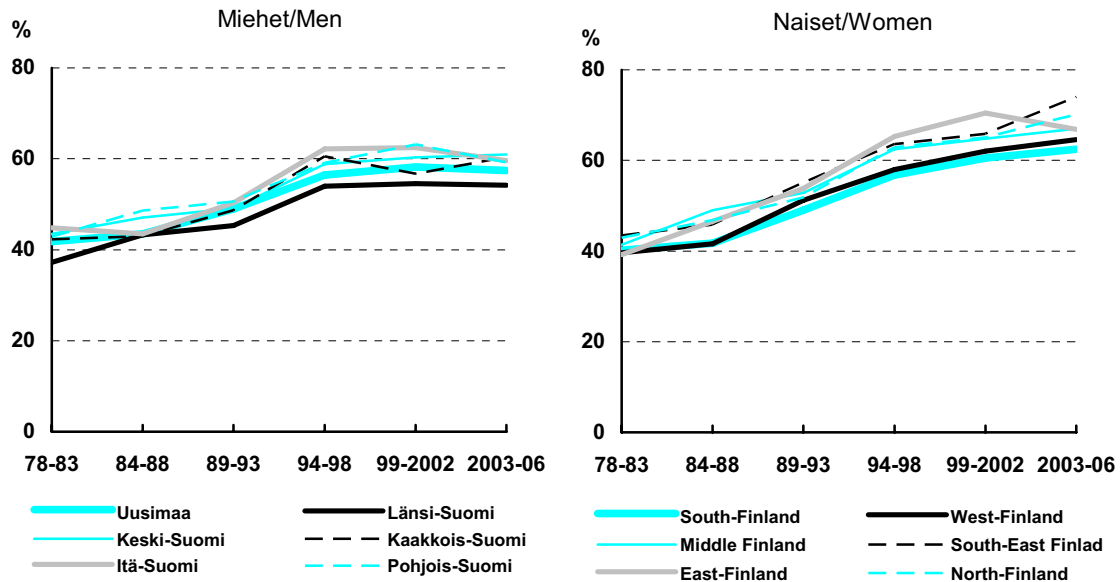

Kuvio 13. Vapaa-ajan liikuntaa vähintään 2–3 kertaa viikossa harrastavien osuus alueen mukaan (%).
Figure 13. Proportion of those who pursue leisure time physical activities at least 2–3 times a week (%).

4.5 Ylipaino

Uudenmaan alueen miehistä ja erityisesti naisista pienempi osa on ylipainoisia kuin muualla Suomessa. Tutkimusjakson alussa (1978–83) Uudenmaan alueen miehistä 47 % oli ylipainoisia. Vastaava osuus muilla alueilla vaihteli 50 %:sta (Kaakkois-Suomi) 54%:iin (Keski-Suomi). Tutkimusjaksolla 2003–2006 Uudenmaalla asuvista miehistä 59 % oli ylipainoisia. Vastaavasti muilla alueilla ylipainoisten miesten osuus vaihteli 60 %:sta (Keski-Suomi) 65 %:iin (Länsi-Suomi) (kuvio 14).

Uudenmaalla asuvien ylipainoisten naisten osuus oli tutkimusjakson alussa 32 % ja muilla alueilla vastaava osuus vaihteli 38 %:sta (Kaakkois-Suomi) 42 %:iin (Itä-Suomi). Tutkimusjakson lopussa 39 % Uudenmaalla asuvista naisista oli ylipainoisia. Muilla tutkituilla alueilla ylipainoisten naisten osuus vaihteli 43 %:sta (Pohjois-Suomi) 47%:iin (Itä-Suomi) (kuvio 14).

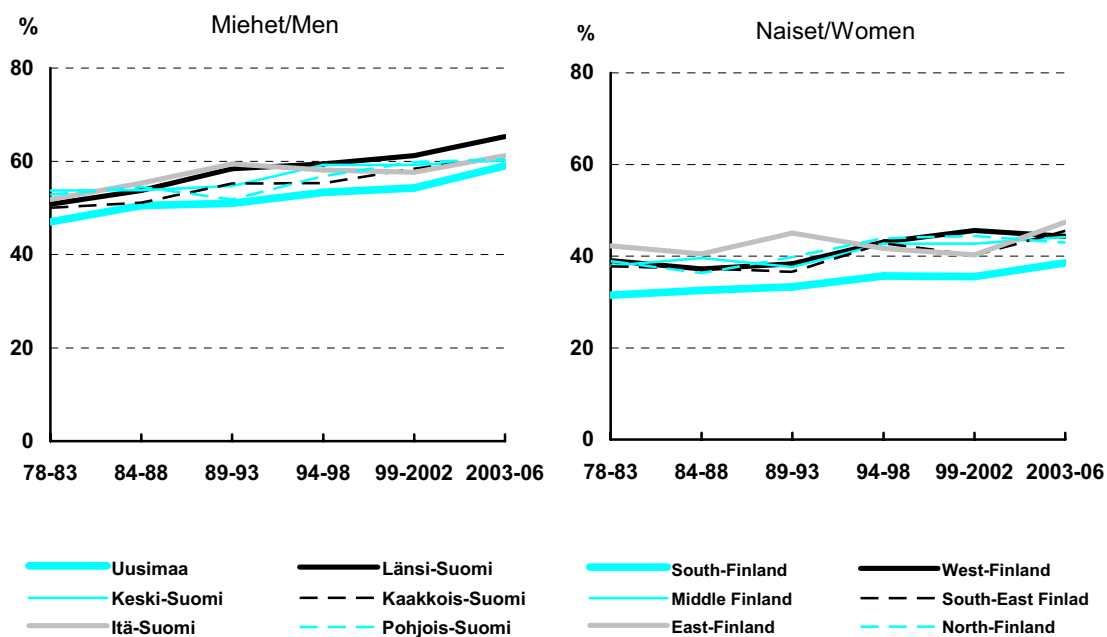

Kuvio 14. Ylipainoisten ($BMI \geq 25 \text{ kg/m}^2$) ikävakioidut osuudet alueen mukaan vuosina 1978–2006 (%).
Figure 14. Age-standardised proportion of overweight men and women ($BMI \geq 25 \text{ kg/m}^2$) by region in 1978–2006 (%).

5 YHTEENVETO

Monet kroonisiin kansantauteihin liittyvät elintavat – esimerkiksi tupakointi ja eräät ruokatottumukset – ovat pitkällä aikavälillä kehittyneet myönteisesti Suomen työikäisessä väestössä. Sen sijaan alkoholinkäytön, ylipainon ja työmatkaliikunnan kehitys ei ole ollut samalla tavalla myönteistä.

Päivittäistupakointi väheni vuonna 2006 edellisiin vuosiin verrattuna. Vuonna 2006 24 % miehistä ja 19 % naisista tupakoi päivittäin. Pitkällä aikavälillä miesten tupakointi on vähentynyt ja naisten tupakointi pysynyt 1980-luvun puolivälin tasolla. Ruokatottumukset ovat pitkällä aikavälillä muuttuneet ravintosuositusten mukaiseen suuntaan. Alkoholinkäyttö on puolestaan lisääntynyt Suomessa 1980-luvun alusta lähtien ja raittiiden osuus vähentynyt. Vuonna 2006 alkoholinkulutus pysytteli edellisen vuoden tasolla. Vuonna 2006 miehistä 63 % ja naisista 68 % kertoi harrastavansa vapaa-ajan liikuntaa vähintään 2–3 kertaa viikossa. Näin määritelty vapaa-ajan liikunta on lisääntynyt 1970-luvun lopusta alkaen, mutta työmatkaliikunta, jota naiset jatkuvasti harrastavat miehiä selvästi enemmän, väheni 1990-luvulle tultaessa ja on sen jälkeen pysynyt jokseenkin 1990-luvun alun tasolla.

Päivittäistupakoinnin alue-erot ovat oleellisesti pienentyneet. Ruokatottumusten alue-erot ovat supistuneet, mutta Uudellamaalla syödään edelleen terveellisemmin kuin muualla Suomessa. Alkoholinkulutuksessa alueelliset erot olivat pysyneet selkeinä siten, että Uudellamaalla juodaan eniten alkoholia. Vapaa-ajan liikunnan harrastaminen on lisääntynyt kaikilla alueilla jokseenkin tasaisesti. Ylipainoisten osuus vaihtelee alueittain siten, että Uusimaa erottuu alueena, jossa ylipainoisten osuus oli pienempi kuin muualla Suomessa.

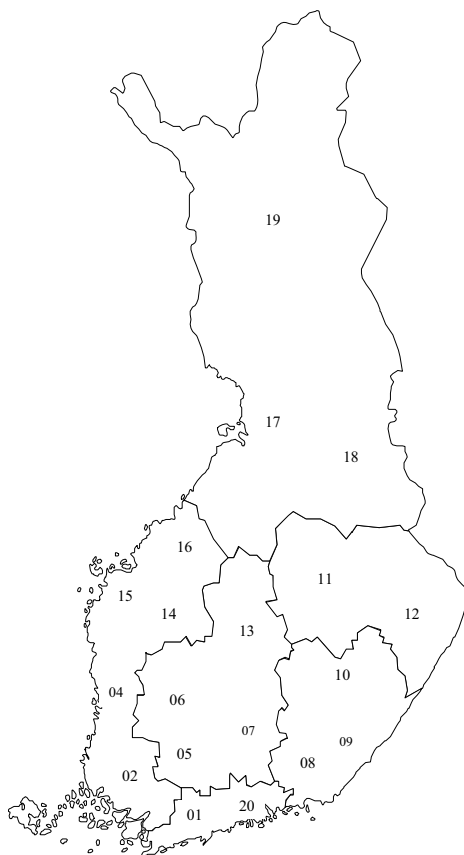
LIITTEET: LIITE 1 / APPENDIX 1

Aluemuuttujan muodostaminen, suluisissa maakunnan numero kartassa:
 Living areas, numbers of regions in parentheses:

1. Uusimaa/Region of Uusimaa
 -maakunnat: Uusimaa (1), Itä-Uusimaa (20)
2. Länsi-Suomi/Western Finland
 -maakunnat: Varsinais-Suomi (2), Satakunta (4), Etelä-Pohjanmaa (14),
 Pohjanmaa (15), Keski-Pohjanmaa (16)
3. Keski-Suomi/Middle Finland
 -maakunnat: Kanta-Häme (5), Pirkanmaa (6), Päijät-Häme (7), Keski-Suomi (13)
4. Kaakkois-Suomi/South-eastern Finland
 -maakunnat: Kymenlaakso (8), Etelä-Karjala (9), Etelä-Savo (10)
5. Itä-Suomi/Eastern Finland
 -maakunnat: Pohjois-Savo (11), Pohjois-Karjala (12)
6. Pohjois-Suomi/Northern Finland
 -maakunnat: Pohjois-Pohjanmaa (17), Kainuu (18), Lappi (19)

Lähde: Tilastokeskus, käsikirjoja 28. Kunnat ja kuntapohjaiset aluejaot 2006

LIITE 2 / APPENDIX 2

Tupakointi-indeksin muodostaminen / Derivation of smoking index

Luokkien merkitys/Key to index classes:

1. Päivittäin tupakoivat/Daily smokers
2. Satunnaisesti tupakoivat/Occasional smokers
3. 1 – 12 kk sitten päivittäisen tupakoinnin lopettaneet/
Quitters given up smoking 1-12 months ago
4. Yli vuosi sitten päivittäisen tupakoinnin lopettaneet/
Ex-smokers given up daily smoking more than one year ago
5. Tupakoimattomat/Non-smokers
6. Riittämättömät tiedot/Insufficient information

* Tieto puuttuu/Information missing

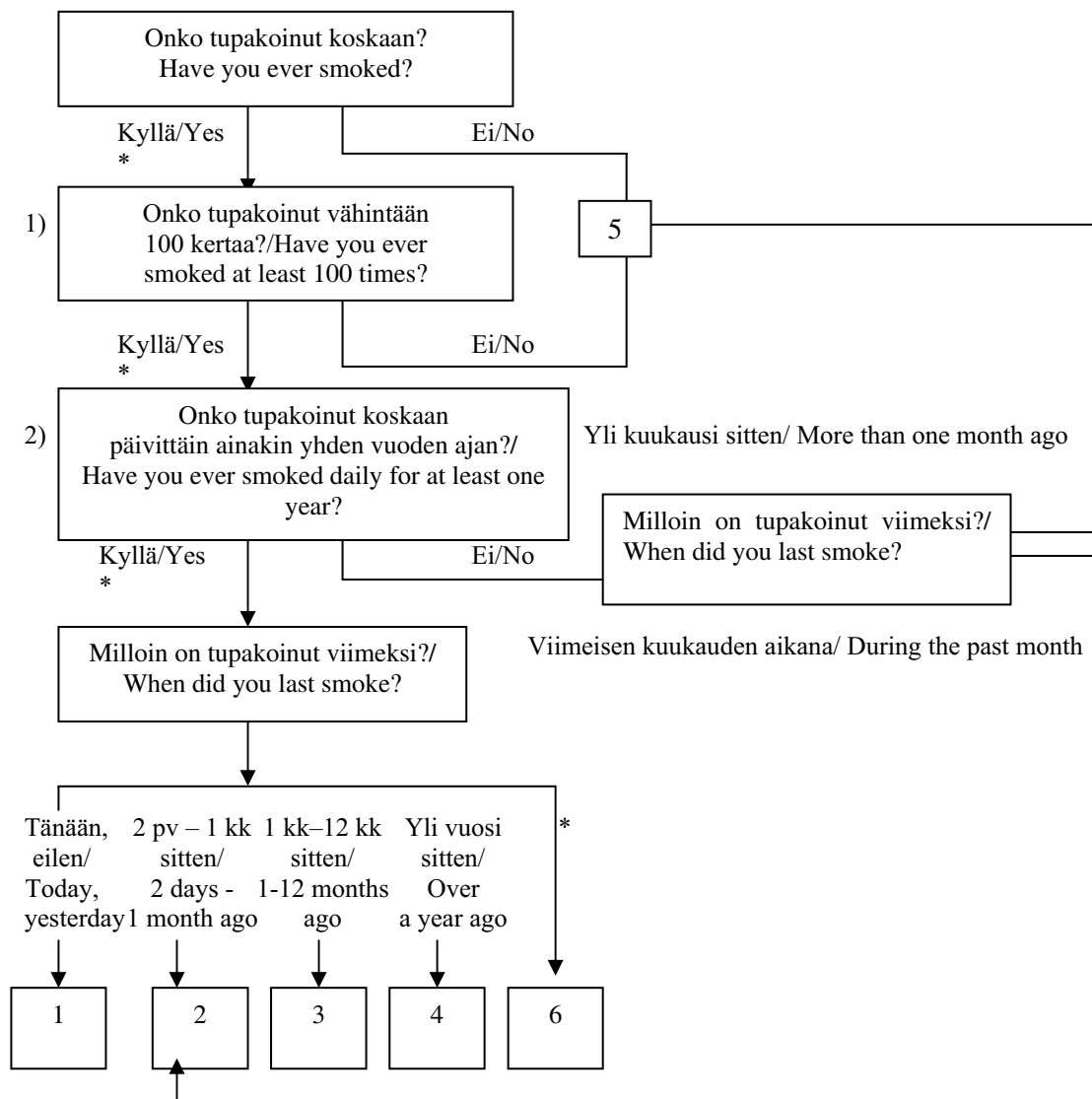

1) Kysymys lisätty vuonna 1996/Question introduced in 1996

2) Vuosina 1978 – 95 kysytty säännöllistä tupakointia. Vuodesta 1996 lähtien kysytty päivittäistä tupakointia/
During 1978 - 95 only regular smoking has been inquired. Since 1996 only daily smoking has been inquired.

TAULUKOT – TABLES¹

TAUSTAMUUTTUAJAT – BACKGROUND VARIABLES

Taulukot/Tables 1.A.-10.....21 - 30

TERVEYSPALVELUJEN KÄYTTÖ JA TERVEYDENTILA – HEALTH SERVICES AND HEALTH STATUS

Taulukot/Tables 11.A. – 29.B.....31 - 59

YMPÄRISTÖN TUPAKANSAVULLE ALTISTUMINEN – EXPOSURE TO ENVIRONMENTAL TOBACCO SMOKE

Taulukot/Tables 30.A. – 32.B.60 - 63

TUPAKOINTI – SMOKING

Taulukot/Tables 33.A. – 48.B.....64 - 81

RUOKATOTTUMUKSET – FOOD HABITS

Taulukot/Tables 49.A. – 87.B.....82 - 124

ALKOHOLIN KÄYTTÖ – ALCOHOL CONSUMPTION

Taulukot/Tables 88.A. – 100.B.125 - 138

PITUUS – PAINOINDEKSI – BODY-HEIGHT – BODY MASS-INDEX

Taulukot/Tables 101.B. – 104.B.....139-143

LIIKUNTA – PHYSICAL ACTIVITY

Taulukot/Tables 105.A. – 111.B.....144 - 153

LIIKENNE – JA MUU TURVALLISUUS – TRAFFIC SAFETY

Taulukot/Tables 112.A. – 118.B.....154 - 160

TERVEYDEN EDISTÄMISEEN LIITTYVIÄ AJANKOHTAISIA ASIOITA – CURRENT ISSUES RELATED TO HEALTH PROMOTION

Taulukot/Tables 119.A. – 131.B.....161 – 173

HUUMEKONTAKTIT, HUUMEMIELIPITEET – CONTACTS WITH ILLICIT DRUGS, ATTITUDES TOWARDS ILLICIT DRUGS

Taulukot/Tables 132.A. – 143.B.....174 – 185

¹ Taulukoiden sosioekonomisen aseman luokitus perustuu vastaajan ilmoittamaan ammattiin.

Luokituksessa käytetty lähde: Sosioekonomisen aseman luokitus 1989. Ammattiluokitus 2001, Käsikirjoja 14. Tilastokeskus 2001.

¹ Socio-economic status in tables has been classified according to respondents' self reported occupation. Source: Classification of socio-economic status 1989. Classification of Occupations 2001. Handbooks 14, Statistics Finland 2001.

TAULUKKO 1.A. Vastanneiden lukumäärä eri ikäryhmissä sukupuolen mukaan.

TABLE 1.A. Number of respondents, by sex and age.

	Miehet/Males						Naiset/Females						Total
	Ikäryhmä/Age group						Ikäryhmä/Age group						
	15-24	25-34	35-44	45-54	55-64	Total	15-24	25-34	35-44	45-54	55-64	Total	
Vastanneet/ Respondents	257	191	316	347	366	1477	289	325	347	411	406	1778	3255

TAULUKKO 1.B. Vastanneiden lukumäärä taustamuuttujien mukaan.

TABLE 1.B. Number of respondents, by background variables.

		Miehet/Males						Naiset/Females						Total
		Ikäryhmä/Age group						Ikäryhmä/Age group						
		15-24	25-34	35-44	45-54	55-64	Total	15-24	25-34	35-44	45-54	55-64	Total	
SIVILISÄÄTY/ MARITAL STATUS	Naimisissa tai avoliitossa/ Married or cohabiting	31	115	235	263	283	927	66	229	262	316	295	1168	2095
	Naimaton/Single	221	72	54	48	26	421	221	85	44	32	21	403	824
	Asumuserossa tai eronnut/ Separated or divorced	1	4	25	35	46	111	2	11	38	57	72	180	291
	Leski/Widowed	0	0	0	1	7	8	0	0	2	5	15	22	30
KOULUTUS/ EDUCATION	0-9 vuotta/0-9 years	67	7	24	73	148	319	63	3	19	49	125	259	578
	10-12 vuotta/10-12 years	122	51	118	130	107	528	115	45	64	129	125	478	1006
	13 v. tai enemmän/13+ years	68	131	172	140	102	613	107	275	261	224	153	1020	1633
ASUINALUE/ LIVING AREA	Uusimaa/South-Finland	56	65	88	82	94	385	63	115	126	101	130	535	920
	Länsi-Suomi/West-Finland	61	31	75	84	83	334	71	55	64	92	79	361	695
	Keski-Suomi/Middle Fin.	53	43	62	66	80	304	67	84	74	93	71	389	693
	Kaakkois-Suomi/South-East	28	10	31	39	39	147	20	19	22	44	41	146	293
	Itä-Suomi/East-Finland	23	18	26	35	27	129	22	29	27	34	32	144	273
SOSIO- EKONOMINEN ASEMA/ SOCIO- ECONOMIC STATUS	Pohjois-Suomi/North-Finland	36	24	34	41	43	178	46	23	34	47	53	203	381
	Työnantaja,yksityisyrittäjä/ Employer,entrepreneur	1	15	44	40	34	134	2	8	22	30	23	85	219
	Maanviljelijä,maatalon emäntä/Farmer, farmer's wife	0	1	13	12	10	36	0	6	5	11	8	30	66
	Ylempi toimihenkilö/Upper white-collar worker	4	69	87	78	50	288	4	74	83	76	51	288	576
	Alempi toimihenkilö/Lower white-collar worker	3	14	36	38	22	113	28	129	149	168	110	584	697
	Työntekijä/Blue-collar worker	47	60	105	124	74	410	16	33	47	67	51	214	624
	Opiskelija/Student	182	16	0	0	0	198	215	43	3	1	0	262	460
	Eläkeläinen/Pensioned	1	3	7	21	121	153	3	3	5	13	106	130	283
Työtön/Unemployed	10	7	16	25	42	100	10	14	16	27	35	102	202	
VUOSI/YEAR	1978-1982	2140	3074	2556	2209	1692	11671	2217	2691	2066	1982	2220	11176	22847
	1983-1987	1874	2141	2160	1553	1397	9125	1988	2310	2223	1785	1928	10234	19359
	1988-1992	1790	1953	2175	1675	1471	9064	1874	2129	2451	1909	1670	10033	19097
	1993-1997	1509	1600	1791	1871	1453	8224	1786	1897	2132	2142	1549	9506	17730
	1998-2001	1137	1092	1383	1568	1205	6385	1394	1340	1611	1808	1275	7428	13813
	2002-2004	798	754	913	1102	966	4533	956	956	1134	1268	1116	5430	9963
	2005	235	248	306	360	373	1522	287	295	365	415	403	1765	3287
2006	257	191	316	347	366	1477	289	325	347	411	406	1778	3255	

TAULUKKO 2. Siviilisääty sukupuolen ja iän mukaan (%).

TABLE 2. Marital status, by sex and age (%).

	Miehet/Males						Naiset/Females						Total
	Ikäryhmä/Age group						Ikäryhmä/Age group						
	15-24	25-34	35-44	45-54	55-64	Total	15-24	25-34	35-44	45-54	55-64	Total	
Naimisissa tai avoliitossa/ Married or cohabiting	12,3	60,2	74,8	75,8	78,2	63,2	22,8	70,5	75,7	77,1	73,2	65,9	64,7
Naimaton/Single	87,4	37,7	17,2	13,8	7,2	28,7	76,5	26,2	12,7	7,8	5,2	22,7	25,4
Asumuserossa tai eronnut/ Separated or divorced	,4	2,1	8,0	10,1	12,7	7,6	,7	3,4	11,0	13,9	17,9	10,2	9,0
Leski/Widowed	,0	,0	,0	,3	1,9	,5	,0	,0	,6	1,2	3,7	1,2	,9
Yhteensä/Total (%)	100,0	100,0	100,0	100,0	100,0	100,0	100,0	100,0	100,0	100,0	100,0	100,0	100,0
Yhteensä/Total (N)	253	191	314	347	362	1467	289	325	346	410	403	1773	3240
Puuttuvia/Missing (n)	4	0	2	0	4	10	0	0	1	1	3	5	15

TAULUKKO 3. Koulunkäyntivuosi-ikä sukupuolen ja iän mukaan (%).

TABLE 3. Number of school years, by sex and age (%).

	Miehet/Males						Naiset/Females						Total	Total
	Ikäryhmä/Age group						Ikäryhmä/Age group							
	15-24	25-34	35-44	45-54	55-64	Total	15-24	25-34	35-44	45-54	55-64	Total		
0-9 vuotta/ 0-9 years	26,1	3,7	7,6	21,3	41,5	21,8	22,1	,9	5,5	12,2	31,0	14,7	18,0	
10-12 vuotta/ 10-12 years	47,5	27,0	37,6	37,9	30,0	36,2	40,4	13,9	18,6	32,1	31,0	27,2	31,3	
13 v. tai enemmän/ 13+ years	26,5	69,3	54,8	40,8	28,6	42,0	37,5	85,1	75,9	55,7	38,0	58,1	50,8	
Yhteensä/Total (%)	100,0	100,0	100,0	100,0	100,0	100,0	100,0	100,0	100,0	100,0	100,0	100,0	100,0	
Yhteensä/Total (N)	257	189	314	343	357	1460	285	323	344	402	403	1757	3217	
Puuttuvia/Missing (n)	0	2	2	4	9	17	4	2	3	9	3	21	38	

TAULUKKO 4. Kuinka monta jäsentä kuuluu vastaajan kotitalouteen sukupuolen ja iän mukaan (%).

TABLE 4. How many members currently belong to respondent's household including himself/herself (%).

	Miehet/Males						Naiset/Females						Total	Total
	Ikäryhmä/Age group						Ikäryhmä/Age group							
	15-24	25-34	35-44	45-54	55-64	Total	15-24	25-34	35-44	45-54	55-64	Total		
1-2 jäsentä/ 1-2 members	35,3	65,1	34,9	50,5	78,9	53,5	44,2	57,9	26,8	52,0	86,1	54,7	54,2	
3-4 jäsentä/ 3-4 members	38,2	29,6	43,9	36,9	18,9	33,1	37,8	32,9	51,5	39,8	13,6	34,5	33,9	
5-6 jäsentä/ 5-6 members	22,9	5,4	18,9	11,4	2,3	11,9	15,5	7,0	20,0	7,2	,0	9,3	10,5	
7 tai useampia jäseniä/ 7 or more members	3,6	,0	2,3	1,2	,0	1,4	2,5	2,2	1,8	1,0	,3	1,4	1,4	
Yhteensä/Total (%)	100,0	100,0	100,0	100,0	100,0	100,0	100,0	100,0	100,0	100,0	100,0	100,0	100,0	
Yhteensä/Total (N)	249	186	301	333	355	1424	278	316	340	402	397	1733	3157	
Puuttuvia/Missing (n)	8	5	15	14	11	53	11	9	7	9	9	45	98	

TAULUKKO 5. Kotitalouteen kuuluvien ikä sukupuolen ja iän mukaan (%).
 TABLE 5. Ages of the members of respondent's household, by sex and age (%).

	Miehet/Males						Naiset/Females						Total	Total
	Ikäryhmä/Age group						Ikäryhmä/Age group							
	15-24	25-34	35-44	45-54	55-64	Total	15-24	25-34	35-44	45-54	55-64	Total		
Alle 7 -vuotiaita/ Under 7 years old	8,3	28,8	37,8	7,7	,9	15,0	9,1	41,2	37,5	4,6	,3	17,6	16,4	
7-17 -vuotiaita/ 7-17 years old	50,0	6,2	48,6	35,7	6,6	29,8	45,3	11,7	60,2	41,0	4,4	31,9	31,0	
18-24 -vuotiaita/ 18-24 years old	69,0	18,6	5,6	24,6	12,4	24,6	71,9	8,8	7,7	27,7	8,9	23,1	23,8	
25-64 -vuotiaita/ 25-64 years old	69,8	92,1	96,9	95,4	98,3	91,5	68,2	92,9	93,5	94,6	94,0	89,7	90,5	
65 vuotta täyttäneitä/ 65 years old or over	3,7	4,0	2,4	3,1	5,5	3,8	1,5	,6	,3	1,8	14,1	4,0	3,9	
Yhteensä/Total (N)	242	177	286	325	346	1376	274	308	339	390	383	1694	3070	

TAULUKKO 6. Työtilanne sukupuolen ja iän mukaan (%).
TABLE 6. Employment status, by sex and age (%).

	Miehet/Males						Naiset/Females						Total
	Ikäryhmä/Age group						Ikäryhmä/Age group						
	15-24	25-34	35-44	45-54	55-64	Total	15-24	25-34	35-44	45-54	55-64	Total	
Työssä/At work	23,5	80,1	89,6	79,8	49,0	64,6	18,1	56,3	77,7	82,0	49,3	58,6	61,3
Osin työssä, osin eläkkeellä/ Partly at work, partly retired	,0	,0	,3	1,2	4,1	1,4	,7	,0	,3	1,5	10,4	2,9	2,2
Lomautettu/Laid off	,0	,5	,3	,6	,3	,3	,0	,0	,3	,0	,0	,1	,2
Työtön/Unemployed	3,9	3,7	5,1	7,2	11,5	6,8	3,5	4,3	4,6	6,6	8,7	5,8	6,2
Opiskelija/Student	70,6	11,5	1,3	,6	,0	14,1	74,0	14,8	5,2	2,2	,5	16,4	15,3
Koti-äiti, -isä/Homemaker	,0	,5	,3	,0	,0	,1	2,1	22,8	8,4	1,0	,5	6,5	3,6
Pitkäaikaisella (>6 kk) sairauslomalla/On sick leave	,0	,5	,9	3,5	1,4	1,4	,3	,6	1,4	2,2	2,5	1,5	1,5
Eläkkeellä/Pensioned	,4	1,6	2,2	6,1	32,9	10,3	1,0	,9	1,4	3,2	26,4	7,3	8,7
Muuten poissa työstä/ Not at work for any other reason	1,6	1,6	,0	1,2	,8	1,0	,3	,3	,6	1,5	1,7	1,0	1,0
Yhteensä/Total (%)	100,0	100,0	100,0	100,0	100,0	100,0	100,0	100,0	100,0	100,0	100,0	100,0	100,0
Yhteensä/Total (N)	255	191	316	346	365	1473	288	325	346	411	402	1772	3245
Puuttavia/Missing (n)	2	0	0	1	1	4	1	0	1	0	4	6	10

TAULUKKO 7. Työajan luonne sukupuolen ja iän mukaan (%).
 TABLE 7. What kind of working hours, by sex and age (%).

	Miehet/Males						Naiset/Females						Total
	Ikäryhmä/Age group						Ikäryhmä/Age group						
	15-24	25-34	35-44	45-54	55-64	Total	15-24	25-34	35-44	45-54	55-64	Total	
Kokoaikaista/ Full-time job	17,8	80,4	88,7	79,9	53,1	64,9	17,7	60,0	74,9	78,1	48,8	57,9	61,1
Osa-aikaista/ Part time job	16,1	7,4	2,6	4,4	5,0	6,6	18,1	12,2	9,4	8,5	14,9	12,3	9,7
En ole työssä/ Not working	66,1	12,2	8,7	15,6	41,9	28,5	64,3	27,8	15,6	13,4	36,3	29,8	29,2
Yhteensä/Total (%)	100,0	100,0	100,0	100,0	100,0	100,0	100,0	100,0	100,0	100,0	100,0	100,0	100,0
Yhteensä/Total (N)	242	189	310	339	339	1419	277	320	339	402	383	1721	3140
Puuttuvia/Missing (n)	15	2	6	8	27	58	12	5	8	9	23	57	115

TAULUKKO 8. Ammattiasema^{*)} (ammatti itse ilmoitettu) työyhteisössä sukupuolen ja iän mukaan (%).
 TABLE 8. Socio-economic status^{*)} (self reported occupation), by sex and age (%).

	Miehet/Males						Naiset/Females						Total	Total
	Ikäryhmä/Age group						Ikäryhmä/Age group							
	15-24	25-34	35-44	45-54	55-64	Total	15-24	25-34	35-44	45-54	55-64	Total		
Työnantaja,yksityisyrittäjä/ Employer,entrepreneur	,4	8,1	14,3	11,8	9,6	9,4	,7	2,6	6,7	7,6	6,0	5,0	7,0	
Maanviljelijä,maatalon emäntä/Farmer,farmer's wife	,0	,5	4,2	3,6	2,8	2,5	,0	1,9	1,5	2,8	2,1	1,8	2,1	
Ylempi toimihenkilö/ Upper white-collar worker	1,6	37,3	28,2	23,1	14,2	20,1	1,4	23,9	25,2	19,3	13,3	17,0	18,4	
Alempi toimihenkilö/ Lower white-collar worker	1,2	7,6	11,7	11,2	6,2	7,9	10,1	41,6	45,2	42,7	28,6	34,5	22,3	
Työntekijä/ Blue-collar worker	19,0	32,4	34,1	36,7	21,0	28,6	5,8	10,6	14,2	17,0	13,3	12,6	20,0	
Opiskelija/Student	73,4	8,6	,0	,0	,0	13,8	77,3	13,9	,9	,3	,0	15,5	14,7	
Eläkeläinen/Pensioned	,4	1,6	2,3	6,2	34,3	10,7	1,1	1,0	1,5	3,3	27,6	7,7	9,1	
Työtön/Unemployed	4,0	3,8	5,2	7,4	11,9	7,0	3,6	4,5	4,8	6,9	9,1	6,0	6,5	
Yhteensä/Total (%)	100,0	100,0	100,0	100,0	100,0	100,0	100,0	100,0	100,0	100,0	100,0	100,0	100,0	
Yhteensä/Total (N)	248	185	308	338	353	1432	278	310	330	393	384	1695	3127	
Puuttuvia/Missing (n)	9	6	8	9	13	45	11	15	17	18	22	83	128	

^{*)} Ammattien luokituksessa käytetty lähde: Sosioekonomisen aseman luokitus 1989. Ammattiluokitus 2001, Käsikirjoja 14.

Tilastokeskus 2001.

^{*)} Source: Classification of socio-economic status 1989. Classification of Occupations 2001. Handbooks 14, Statistics Finland 2001.

TAULUKKO 9. Työyhteisön koko (%).

TABLE 9. The size of the work community (%).

	Miehet/Males						Naiset/Females						Total
	Ikäryhmä/Age group						Ikäryhmä/Age group						
	15-24	25-34	35-44	45-54	55-64	Total	15-24	25-34	35-44	45-54	55-64	Total	
Toimin yksin/ I work alone	7,3	3,7	6,7	6,7	8,1	6,8	4,2	3,8	3,8	5,0	5,6	4,6	5,6
2 - 19 henkeä/ 2 -19 persons	49,7	25,5	34,6	39,5	28,9	35,1	47,6	37,4	35,7	35,4	31,3	36,3	35,7
20 - 49 henkeä/ 20 - 49 persons	16,2	14,9	9,0	13,5	14,9	13,4	19,0	21,1	19,4	24,1	17,8	20,5	17,2
50 -249 henkeä/ 50 - 249 persons	14,5	23,4	21,5	16,4	19,1	19,0	15,9	16,4	17,4	18,1	22,4	18,4	18,6
Yli 250 henkeä/ More than 250 persons	12,3	32,4	28,2	24,0	28,9	25,9	13,2	21,4	23,8	17,3	22,9	20,3	22,8
Yhteensä/Total (%)	100,0	100,0	100,0	100,0	100,0	100,0	100,0	100,0	100,0	100,0	100,0	100,0	100,0
Yhteensä/Total (N)	179	188	312	342	356	1377	189	318	345	398	393	1643	3020
Puuttuvia/Missing (n)	78	3	4	5	10	100	100	7	2	13	13	135	235

TAULUKKO 10. Lomautettuna tai työttömänä oloaika kuluneen 12 kuukauden aikana sukupuolen ja iän mukaan (%).
 TABLE 10. Time unemployed or laid off in the past year, by sex and age (%).

	Miehet/Males						Naiset/Females						Total
	Ikäryhmä/Age group						Ikäryhmä/Age group						
	15-24	25-34	35-44	45-54	55-64	Total	15-24	25-34	35-44	45-54	55-64	Total	
Ei lainkaan/Not at all	64,6	80,3	87,1	80,5	70,3	77,3	68,2	80,6	81,5	80,2	78,4	78,5	78,0
0-1 kk/0-1 month	5,6	3,2	3,5	2,4	2,3	3,2	7,3	4,4	3,8	4,6	,8	3,9	3,6
2-3 kk/2-3 months	6,2	3,7	1,3	3,8	2,6	3,3	5,0	5,0	4,4	3,8	2,8	4,1	3,7
4-6 kk/4-6 months	9,2	4,8	2,3	4,1	1,9	4,0	7,3	5,3	3,8	2,8	2,5	4,0	4,0
7-11kk/7-11 months	5,1	4,3	1,3	1,2	2,9	2,6	4,1	1,6	2,3	3,1	,6	2,2	2,4
12 kk(koko vuoden)/ 12 months	9,2	3,7	4,5	8,0	20,0	9,5	8,2	3,1	4,1	5,6	14,8	7,2	8,2
Yhteensä/Total (%)	100,0	100,0	100,0	100,0	100,0	100,0	100,0	100,0	100,0	100,0	100,0	100,0	100,0
Yhteensä/Total (N)	195	188	310	338	310	1341	220	319	341	393	357	1630	2971
Puuttuvia/Missing (n)	62	3	6	9	56	136	69	6	6	18	49	148	284

TAULUKKO 11.A. Lääkärin vastaanotolla käyntien määrä viimeksi kuluneen vuoden aikana sukupuolen ja iän mukaan (%).
TABLE 11.A. Visits to the doctor in the past year, by sex and age(%).

	Miehet/Males						Naiset/Females						Total
	Ikäryhmä/Age group						Ikäryhmä/Age group						
	15-24	25-34	35-44	45-54	55-64	Total	15-24	25-34	35-44	45-54	55-64	Total	
Ei yhtään/Not at all	23,5	27,9	20,4	18,7	18,7	21,1	17,5	9,3	13,9	13,5	13,4	13,5	16,9
1-2 kertaa/1-2 times	45,5	37,4	45,0	39,4	36,2	40,6	40,7	29,5	33,0	36,5	34,1	34,7	37,4
3-6 kertaa/3-6 times	22,4	24,7	26,5	28,9	31,2	27,3	29,5	39,1	38,6	33,0	36,6	35,5	31,7
7-10 kertaa/7-10 times	5,5	6,3	5,4	8,7	10,0	7,5	6,3	16,1	10,4	11,1	11,2	11,1	9,5
11 tai enemmän/11 or more	3,1	3,7	2,6	4,4	3,9	3,6	6,0	5,9	4,1	5,9	4,7	5,3	4,5
Yhteensä/Total (%)	100,0	100,0	100,0	100,0	100,0	100,0	100,0	100,0	100,0	100,0	100,0	100,0	100,0
Yhteensä/Total (N)	255	190	313	343	359	1460	285	322	345	406	402	1760	3220
Puuttuvia/Missing (n)	2	1	3	4	7	17	4	3	2	5	4	18	35

TAULUKKO 11.B. Lääkäriin vastaanotolla käyneiden osuus taustamuuttujien mukaan (%).
TABLE 11.B. Proportion of respondents who have visited a doctor by background variables (%).

		Miehet/Males						Naiset/Females						
		Ikäryhmä/Age group						Ikäryhmä/Age group						
		15-24	25-34	35-44	45-54	55-64	Total	15-24	25-34	35-44	45-54	55-64	Total	Total
SIVILISÄÄTY/ MARITAL STATUS	Naimisissa tai avoliitossa/ Married or cohabiting	77	69	79	81	81	79	92	90	86	87	87	88	84
	Naimaton/Single	77	76	81	70	74	77	80	92	82	81	85	83	80
	Asumuserossa tai eronnut/ Separated or divorced	0	75	79	97	87	87	50	91	89	88	85	87	87
	Leski/Widowed	.	.	.	100	86	88	.	.	100	50	80	76	79
KOULUTUS/ EDUCATION	0-9 vuotta/0-9 years	81	86	75	85	83	82	81	67	95	84	88	86	84
	10-12 vuotta/10-12 years	78	72	83	81	83	80	82	91	86	85	87	86	83
	13 v. tai enemmän/13+ years	69	71	78	81	77	76	83	91	86	87	85	87	83
ASUINALUE/ LIVING AREA	Uusimaa/South-Finland	84	83	85	84	82	84	84	94	88	88	87	88	86
	Länsi-Suomi/West-Finland	80	55	84	81	84	80	80	91	84	81	87	84	82
	Keski-Suomi/Middle Fin.	74	70	80	83	80	78	92	90	84	91	89	89	84
	Kaakkois-Suomi/South-East	79	78	71	92	84	82	75	89	95	89	80	86	84
	Itä-Suomi/East-Finland	55	72	69	83	89	75	77	83	85	88	97	87	81
SOSIO- EKONOMINEN ASEMA/ SOCIO- ECONOMIC STATUS	Pohjois-Suomi/North-Finland	74	67	71	63	70	69	76	86	82	81	81	81	75
	Työnantaja,yksityisyrittäjä/ Employer,entrepreneur	100	60	77	73	70	72	100	75	86	87	65	80	75
	Maanviljelijä,maatalon emäntä/Farmer,farmer's wife	.	0	58	75	89	71	.	100	80	55	75	72	71
	Ylempi toimihenkilö/ Upper white-collar worker	75	71	77	84	80	78	75	88	84	85	86	86	82
	Alempi toimihenkilö/ Lower white-collar worker	67	79	89	79	77	81	89	92	87	90	87	89	88
	Työntekijä/Blue-collar worker	77	72	81	84	85	81	94	91	89	83	88	88	83
	Opiskelija/Student	76	75	.	.	.	76	81	93	100	100	.	83	80
	Eläkeläinen/Pensioned	100	100	86	80	88	87	100	67	100	85	90	89	88
	Työtön/Unemployed	70	100	88	80	66	76	80	100	88	85	89	88	82
VUOSI/YEAR	1978-1982	75	71	71	76	82	74	85	86	84	82	84	84	79
	1983-1987	79	74	71	79	84	77	85	88	84	87	84	86	82
	1988-1992	80	75	71	77	80	76	88	90	85	87	87	87	82
	1993-1997	76	73	72	76	80	75	88	89	84	86	87	87	81
	1998-2001	77	75	75	77	81	77	87	89	86	86	88	87	83
	2002-2004	76	74	75	76	80	76	86	89	87	86	89	87	82
	2005	74	79	78	81	85	80	86	89	86	84	90	87	84
2006	76	72	80	81	81	79	82	91	86	86	87	87	83	

TAULUKKO 12. Työkyvyttömyyseläkkeen saaminen sukupuolen ja iän mukaan (%).
 TABLE 12. Beneficiaries of disability pension by sex and age (%).

	Miehet/Males						Naiset/Females						Total
	Ikäryhmä/Age group						Ikäryhmä/Age group						
	15-24	25-34	35-44	45-54	55-64	Total	15-24	25-34	35-44	45-54	55-64	Total	
Ei saa eläkettä/ No pension	98,8	97,9	97,1	92,7	76,8	91,4	98,2	98,8	97,4	95,1	82,0	93,7	92,7
Saa osaeläkettä/ Partial pension	,4	,0	,0	,6	1,1	,5	,0	,0	,6	,7	3,0	1,0	,7
Saa määräaikaista eläkettä/Pension for a period of time	,4	,5	,6	,9	1,1	,8	1,4	,9	1,2	1,0	,7	1,0	,9
Saa pysyvää eläkettä/ Permanently pensioned	,4	1,6	2,2	5,8	21,0	7,3	,4	,3	,9	3,2	14,2	4,3	5,6
Yhteensä/Total (%)	100,0	100,0	100,0	100,0	100,0	100,0	100,0	100,0	100,0	100,0	100,0	100,0	100,0
Yhteensä/Total (N)	246	188	314	343	357	1448	282	323	345	408	401	1759	3207
Puuttuvia/Missing (n)	11	3	2	4	9	29	7	2	2	3	5	19	48

TAULUKKO 13.A. Työstä poissaolopäivien määrä viimeksi kuluneen vuoden aikana sukupuolen ja iän mukaan (%).
 TABLE 13.A. Days of absence from work in the past year by sex and age (%).

	Miehet/Males						Naiset/Females						Total
	Ikäryhmä/Age group						Ikäryhmä/Age group						
	15-24	25-34	35-44	45-54	55-64	Total	15-24	25-34	35-44	45-54	55-64	Total	
Ei yhtään/Not at all	40,9	27,6	35,5	40,7	52,4	40,3	25,2	31,4	28,2	34,1	45,1	33,1	36,3
1-10 päivää/1-10 days	47,4	55,7	45,8	36,3	24,1	40,5	54,4	48,1	46,3	40,6	34,8	44,3	42,6
11-30 päivää/11-30 days	9,9	10,8	12,0	11,8	9,1	10,8	16,7	13,8	16,0	14,7	9,1	14,0	12,6
31 tai enemmän/31 or more	1,7	5,9	6,6	11,2	14,3	8,4	3,7	6,7	9,5	10,6	11,0	8,6	8,5
Yhteensä/Total (%)	100,0	100,0	100,0	100,0	100,0	100,0	100,0	100,0	100,0	100,0	100,0	100,0	100,0
Yhteensä/Total (N)	232	185	301	322	286	1326	270	312	337	387	328	1634	2960
Puuttuvia/Missing (n)	25	6	15	25	80	151	19	13	10	24	78	144	295

 TAULUKKO 13.B. Ei yhtään päivää työstä poissaolleen osuus taustamuuttujien mukaan (%).
 TABLE 13.B. Proportion of persons with no days of absence by background variables (%).

		Miehet/Males						Naiset/Females						Total
		Ikäryhmä/Age group						Ikäryhmä/Age group						
		15-24	25-34	35-44	45-54	55-64	Total	15-24	25-34	35-44	45-54	55-64	Total	
SIVILISÄÄTY/ MARITAL STATUS	Naimisissa tai avoliitossa/ Married or cohabiting	38	23	37	42	54	41	22	35	29	35	46	35	38
	Naimaton/Single	40	34	34	41	37	38	26	24	34	41	53	29	34
	Asumuserossa tai eronnut/ Separated or divorced	100	50	26	30	50	38	0	18	18	25	38	27	31
	Leski/Widowed	50	50	.	.	0	50	36	35	39
KOULUTUS/ EDUCATION	0-9 vuotta/0-9 years	29	43	33	40	44	39	19	33	26	31	49	35	37
	10-12 vuotta/10-12 years	44	23	32	41	55	40	28	26	23	37	43	33	37
	13 v. tai enemmän/13+ years	46	29	38	40	58	41	25	32	30	33	45	33	36
ASUINALUE/ LIVING AREA	Uusimaa/South-Finland	30	22	24	30	47	31	11	22	23	26	34	25	27
	Länsi-Suomi/West-Finland	41	31	35	45	52	42	27	38	22	36	40	32	37
	Keski-Suomi/Middle Fin.	48	24	40	46	57	44	35	34	29	39	57	38	41
	Kaakkois-Suomi/South-East	38	33	31	33	54	38	35	47	38	37	72	47	43
	Itä-Suomi/East-Finland	60	39	46	45	57	49	25	39	42	37	46	38	44
SOSIO- EKONOMINEN ASEMA/ SOCIO- ECONOMIC STATUS	Pohjois-Suomi/North-Finland	37	35	56	50	53	47	23	32	42	33	41	34	40
	Työnantaja,yksityisyrittäjä/ Employer,entrepreneur	100	33	43	46	59	47	0	57	48	66	64	59	52
	Maanviljelijä,maatalon emäntä/Farmer,farmer's wife	.	100	69	58	56	63	.	0	20	100	14	45	55
	Ylempi toimihenkilö/ Upper white-collar worker	25	19	32	47	54	37	25	30	25	29	35	29	33
	Alempi toimihenkilö/ Lower white-collar worker	67	29	26	30	38	31	15	33	27	21	39	28	29
	Työntekijä/Blue-collar worker	34	32	31	33	43	34	25	29	21	38	38	32	33
	Opiskelija/Student	40	31	.	.	.	39	27	31	33	100	.	28	33
VUOSI/YEAR	Eläkeläinen/Pensioned	.	.	0	46	53	51	100	0	25	50	65	62	56
	Työtön/Unemployed	60	57	75	55	81	69	13	29	47	61	78	51	60
	1978-1982	31	41	48	46	49	43	24	41	44	46	55	42	42
	1983-1987	29	37	46	49	53	42	24	37	42	41	53	39	40
	1988-1992	30	37	45	48	60	42	23	36	39	41	52	37	40
	1993-1997	34	43	46	52	59	46	22	39	40	43	53	39	42
	1998-2001	31	35	38	49	58	42	20	34	35	40	53	36	39
	2002-2004	34	32	38	49	52	41	24	31	33	36	49	34	38
2005	32	31	38	39	53	39	28	32	27	39	46	35	37	
2006	41	28	36	41	52	40	25	31	28	34	45	33	36	

TAULUKKO 14.A. Eräiden ilmoitettujen sairauksien (lääkärin hoitamia tai toteamia) määrä viimeksi kuluneen vuoden aikana sukupuolen ja iän mukaan (%).

TABLE 14.A. Incidence of selected illnesses (treated or detected by a doctor) in the past year, by sex and age (%).

	Miehet/Males						Naiset/Females						Total	Total
	Ikäryhmä/Age group						Ikäryhmä/Age group							
	15-24	25-34	35-44	45-54	55-64	Total	15-24	25-34	35-44	45-54	55-64	Total		
Kohonnut verenpaine, verenpainetauti/High blood pressure, hypertension	,4	4,2	10,8	23,3	35,2	17,1	1,7	4,6	9,2	17,0	28,6	13,4	15,1	
Kohonnut veren kolesteroli/Elevated blood cholesterol	,4	3,1	12,3	22,8	31,4	16,2	,7	2,2	6,3	11,7	29,3	11,1	13,5	
Sokeritauti/Diabetes	,4	,5	2,8	7,2	11,7	5,3	,0	,6	2,0	3,6	7,9	3,1	4,1	
Sydänveritulppa/Myocardial infarction	,0	,0	,9	1,4	1,9	1,0	,0	,0	,0	,2	1,2	,3	,6	
Sepelvaltimotauti/Angina pectoris	,8	,5	,3	3,5	6,8	2,8	,0	,0	,9	,5	2,5	,8	1,7	
Syöpä/Cancer	,0	,0	,3	,9	4,6	1,4	,0	,0	,9	1,9	4,4	1,6	1,5	
Nivelreuma/Reumatic arthritis	,0	,0	,6	1,2	1,6	,8	,3	,0	,3	2,2	4,2	1,6	1,2	
Selän kulumavika, muu selkäsairaus/Back illness	2,7	7,3	11,7	18,2	18,3	12,7	3,1	4,0	8,1	11,9	18,2	9,7	11,1	
Pitkäaikainen keuhkoputkentulehdus, keuhkolaajentuma/Emphysema, chronic bronchitis	,4	,5	,9	,3	2,5	1,0	,3	,3	,6	1,9	2,0	1,1	1,1	
Masennus/Depression	2,3	6,3	4,7	7,5	6,0	5,5	8,0	7,4	8,1	10,0	6,2	7,9	6,8	
Muu mielenterveysongelma/Other mental problem	1,9	3,1	,9	3,2	2,5	2,3	2,8	4,0	2,3	1,2	1,7	2,3	2,3	
Astma/Asthma	4,7	2,1	2,5	3,5	7,4	4,3	3,1	5,2	3,2	6,6	8,9	5,6	5,0	
Vatsasairaus/Gastric disease	,8	2,1	2,8	4,9	6,0	3,7	1,0	2,5	6,3	6,1	9,4	5,4	4,6	
Ei em. sairauksia/No diseases mentioned above	86,4	79,1	64,2	46,1	37,2	59,0	83,0	74,5	68,6	53,3	35,0	60,8	60,0	
Yhteensä/Total (N)	257	191	316	347	366	1477	289	325	347	411	406	1778	3255	

TAULUKKO 14.B. Niiden osuus taustamuuttujien mukaan, joilla ei ole taulukossa 14.A. mainittuja sairauksia^{*)} (%).
 TABLE 14.B. Proportion of persons without in the table 14.A -mentioned illnesses^{*)} (%).

		Miehet/Males						Naiset/Females						Total	
		Ikäryhmä/Age group						Ikäryhmä/Age group							
		15-24	25-34	35-44	45-54	55-64	Total	15-24	25-34	35-44	45-54	55-64	Total		
SIVILISÄÄTY/ MARITAL STATUS	Naimisissa tai avoliitossa/ Married or cohabiting	94	89	79	61	48	66	92	89	81	70	53	73	70	
	Naimaton/Single	96	88	70	56	46	84	95	95	89	72	81	92	88	
	Asumuserossa tai eronnut/ Separated or divorced	0	100	72	57	48	58	100	91	79	65	53	65	62	
	Leski/Widowed	.	.	.	100	71	75	.	.	50	80	47	55	60	
KOULUTUS/ EDUCATION	0-9 vuotta/0-9 years	94	86	79	59	43	61	94	100	63	63	50	64	62	
	10-12 vuotta/10-12 years	95	90	69	58	50	70	96	87	80	64	50	72	71	
	13 v. tai enemmän/13+ years	97	89	81	63	55	76	93	91	84	73	61	81	79	
ASUINALUE/ LIVING AREA	Uusimaa/South-Finland	98	88	74	60	50	71	95	94	83	76	58	80	76	
	Länsi-Suomi/West-Finland	92	87	72	63	54	70	97	85	78	68	54	75	73	
	Keski-Suomi/Middle Fin.	98	91	81	50	53	71	96	93	81	61	59	77	75	
	Kaakkois-Suomi/South-East	96	70	84	77	38	71	90	95	82	66	46	70	71	
	Itä-Suomi/East-Finland	96	89	85	57	30	68	95	86	81	74	41	74	71	
	Pohjois-Suomi/North-Finland	92	96	74	59	49	71	89	83	82	70	49	72	72	
	SOSIO- EKONOMINEN ASEMA/ SOCIO- ECONOMIC STATUS	Työnantaja,yksityisyrittäjä/ Employer,entrepreneur	100	80	82	73	62	74	100	75	73	90	70	79	76
Maanviljelijä,maatalon emäntä/Farmer,farmer's wife	.	100	62	50	30	50	.	83	100	73	88	83	65		
Ylempi toimihenkilö/ Upper white-collar worker	75	90	83	62	50	73	100	91	90	75	59	81	77		
Alempi toimihenkilö/ Lower white-collar worker	100	79	78	58	45	65	93	91	79	69	63	76	75		
Työntekijä/Blue-collar worker	96	92	77	62	55	73	100	94	81	61	47	70	72		
Opiskelija/Student	97	94	.	.	.	96	94	91	100	0	.	93	95		
Eläkeläinen/Pensioned	0	67	57	38	36	37	100	100	80	38	43	47	42		
Työtön/Unemployed	90	86	56	56	69	67	90	93	63	67	40	63	65		
VUOSI/YEAR	1978-1982	92	85	72	54	39	71	92	87	75	59	40	71	71	
	1983-1987	92	85	75	56	36	72	93	86	79	61	43	73	73	
	1988-1992	92	86	76	61	47	74	92	88	80	65	45	75	75	
	1993-1997	92	87	79	64	46	74	92	91	82	67	50	77	75	
	1998-2001	93	88	78	67	49	74	94	88	83	70	52	77	76	
	2002-2004	94	88	78	62	48	72	94	90	82	69	52	76	74	
	2005	95	83	76	64	51	71	95	86	79	67	52	74	73	
	2006	95	88	77	60	49	71	94	91	82	69	54	76	74	

^{*)} Ei sisällä kohonnutta veren kolesterolia, astmaa, vatsasairautta, syöpää, masennusta eikä muuta mielenterveysongelmaa

^{*)} Elevated blood cholesterol, asthma, gastric disease, cancer, depression and some mental problem not included.

TAULUKKO 15.A. Eräiden ilmoitettujen oireiden ja vaivojen määrä viimeksi kuluneen kuukauden aikana sukupuolen ja iän mukaan (%).
TABLE 15.A. Incidence of selected symptoms and complaints in the past month by sex and age (%).

	Miehet/Males						Naiset/Females						Total	Total
	Ikäryhmä/Age group						Ikäryhmä/Age group							
	15-24	25-34	35-44	45-54	55-64	Total	15-24	25-34	35-44	45-54	55-64	Total		
Rintakipu rasiuksessa/ Chest pain during exercise	5,4	1,0	2,5	6,3	7,7	5,0	2,8	,9	2,6	1,9	3,7	2,4	3,6	
Nivelsärky/Joint ache	13,6	14,7	16,5	21,6	30,3	20,4	7,6	9,8	18,4	23,6	37,7	20,7	20,6	
Selkäkipu, selkäsärky/ Back pain	27,6	35,1	35,8	35,7	32,0	33,3	39,8	34,5	35,4	30,2	38,7	35,5	34,5	
Hammassärky/ Tooth-ache	11,7	13,6	10,8	10,7	7,9	10,6	19,4	16,6	11,2	5,6	4,7	10,7	10,7	
Jalkojen turvotus/ Swelling in feet	2,3	3,1	3,8	9,2	12,6	6,9	6,6	12,0	17,6	19,5	20,0	15,7	11,7	
Suonikohjuja/ Varicose veins	,0	3,1	1,6	5,5	6,6	3,7	2,1	8,3	10,7	11,9	15,3	10,2	7,2	
Ihottuma/Eczema	19,1	20,9	12,3	15,6	16,4	16,4	29,4	22,2	19,9	13,9	12,3	18,7	17,7	
Päänsärky/Headache	39,7	40,8	36,7	30,8	20,5	32,4	73,4	62,5	60,8	48,4	31,5	53,6	44,0	
Unettomuus/Insomnia	15,2	18,8	18,7	24,2	21,9	20,2	27,7	21,2	24,8	26,8	27,8	25,8	23,2	
Masentuneisuus/ Depression	7,0	11,0	8,2	11,2	8,7	9,2	15,6	15,7	15,9	10,7	10,8	13,4	11,5	
Muu mieleneterveysongelma/ Other mental problem	1,2	3,7	1,6	2,9	2,2	2,2	3,5	3,1	1,7	1,2	1,0	2,0	2,1	
Ummetus/Constipation	3,5	5,8	2,8	4,9	5,5	4,5	8,7	8,9	10,7	8,0	10,6	9,4	7,2	
Närästys/Cardialgia	10,1	22,0	19,6	22,2	18,0	18,5	12,5	17,5	16,7	16,8	19,0	16,7	17,5	
Ruoansulatusvaivoja/ Indigestion	15,6	22,5	20,6	21,6	16,9	19,3	33,9	38,2	28,5	22,9	21,7	28,3	24,2	
Iskias/Sciatica	1,6	5,2	8,5	16,1	16,9	10,8	3,1	5,8	10,4	13,6	19,0	11,1	10,9	
Ei em. oireita/No symptoms mentioned above	29,2	24,1	25,3	23,6	24,0	25,1	9,0	8,9	11,2	15,6	18,0	13,0	18,5	
Yhteensä/Total (N)	257	191	316	347	366	1477	289	325	347	411	406	1778	3255	

TAULUKKO 15.B. Niiden osuus taustamuuttujien mukaan, joilla ei ole taulukossa 15.A. mainittuja sairauksia *) (%).
 TABLE 15.B. Proportion of persons without in the table 15.A -mentioned illnesses *) (%).

		Miehet/Males						Naiset/Females						Total	
		Ikäryhmä/Age group						Ikäryhmä/Age group							
		15-24	25-34	35-44	45-54	55-64	Total	15-24	25-34	35-44	45-54	55-64	Total		
SIVILISÄÄTY/ MARITAL STATUS	Naimisissa tai avoliitossa/ Married or cohabiting	26	30	33	34	34	33	5	16	16	21	21	18	25	
	Naimaton/Single	35	31	31	23	23	32	14	9	18	22	43	16	24	
	Asumuserossa tai eronnut/ Separated or divorced	0	25	32	23	20	23	0	0	8	18	19	15	18	
	Leski/Widowed	.	.	.	0	43	38	.	.	0	20	13	14	20	
KOULUTUS/ EDUCATION	0-9 vuotta/0-9 years	43	0	25	30	28	31	13	0	21	16	17	16	24	
	10-12 vuotta/10-12 years	26	25	31	33	30	30	12	11	11	18	23	16	23	
	13 v. tai enemmän/13+ years	40	33	35	29	40	35	10	13	16	21	25	17	24	
ASUINALUE/ LIVING AREA	Uusimaa/South-Finland	32	23	33	34	35	32	13	10	17	18	24	17	23	
	Länsi-Suomi/West-Finland	31	42	36	26	40	34	8	18	13	21	23	17	25	
	Keski-Suomi/Middle Fin.	40	26	27	24	33	30	18	17	16	24	23	20	24	
	Kaakkois-Suomi/South-East	32	50	39	41	23	35	0	16	14	30	22	19	27	
	Itä-Suomi/East-Finland	43	33	35	26	15	29	18	14	11	15	13	14	21	
SOSIO- EKONOMINEN ASEMA/ SOCIO- ECONOMIC STATUS	Pohjois-Suomi/North-Finland	31	29	29	41	23	31	9	4	15	17	21	14	22	
	Työnantaja,yksityisyrittäjä/ Employer,entrepreneur	0	60	36	30	44	39	50	25	18	23	30	25	33	
	Maanviljelijä,maatalon emäntä/Farmer,farmer's wife	.	0	46	25	50	39	.	33	0	0	50	20	30	
	Ylempi toimihenkilö/ Upper white-collar worker	25	38	33	28	44	35	25	12	12	20	25	17	26	
	Alempi toimihenkilö/ Lower white-collar worker	33	14	33	34	55	35	7	17	16	19	21	18	21	
	Työntekijä/Blue-collar worker	26	22	33	39	26	31	6	9	19	21	16	16	26	
	Opiskelija/Student	37	25	.	.	.	36	11	7	0	100	.	10	21	
	Eläkeläinen/Pensioned	0	33	14	14	21	20	0	0	0	15	22	19	19	
VUOSI/YEAR	Työtön/Unemployed	50	14	13	20	21	22	30	0	6	30	17	18	20	
	1978-1982	40	34	29	24	21	30	19	18	16	16	16	17	24	
	1983-1987	42	35	33	27	19	32	19	19	20	15	14	18	24	
	1988-1992	42	36	33	29	26	34	18	22	21	18	16	19	26	
	1993-1997	40	31	31	30	26	32	15	19	17	19	17	18	24	
	1998-2001	34	31	30	30	30	31	13	15	17	18	18	16	23	
	2002-2004	37	31	28	32	30	31	12	13	16	18	18	16	23	
	2005	44	31	29	30	34	33	14	16	17	21	22	19	25	
2006	34	30	33	31	31	32	12	14	15	21	22	17	24		

*) Ei sisällä hammassärkyä, närästystä, ruoansulatusvaivoja, iskiasta, masennusta eikä muuta mielenterveysongelmaa.

*) Toothache, heartburn, indigestion, sciatica, depression and some mental problem not included.

TAULUKKO 16.A. Eräisiin tehtäviin kykenemättömyys sukupuolen ja iän mukaan (%).

TABLE 16.A. Inability to perform given tasks by sex and age (%).

	Miehet/Males						Naiset/Females						Total	Total
	Ikäryhmä/Age group						Ikäryhmä/Age group							
	15-24	25-34	35-44	45-54	55-64	Total	15-24	25-34	35-44	45-54	55-64	Total		
Puolen kilometrin kävely levähtämättä/To walk half a kilometre without resting	,4	1,0	,6	2,9	5,8	2,4	1,0	,3	,6	1,2	3,0	1,3	1,8	
Lyhyehkön matkan juoksu (100 m)/To run a short distance (100 m)	,4	2,6	3,5	6,9	16,4	6,8	1,7	1,5	2,6	8,3	20,5	7,7	7,3	
Pitkähkön matkan juoksu (500 m)/To run a long distance (500 m)	8,2	9,9	15,2	27,1	38,1	21,7	19,0	24,1	31,5	42,5	56,2	36,3	29,7	
Kykenee em. tehtäviin/ Able to do things mentioned above	91,8	90,1	84,8	71,5	60,8	77,6	81,0	75,9	68,5	57,0	42,3	63,3	69,8	
Yhteensä/Total (N)	257	191	316	347	365	1476	289	324	346	409	404	1772	3248	

TAULUKKO 16.B. Johonkin edellä mainituista tehtävistä (Taulukko 16.A) kykenemättömien osuus taustamuuttujien mukaan (%).
TABLE 16.B. Proportion of persons unable to perform the tasks mentioned above (Table 16.A) by background variables (%).

		Miehet/Males						Naiset/Females						Total	Total
		Ikäryhmä/Age group						Ikäryhmä/Age group							
		15-24	25-34	35-44	45-54	55-64	Total	15-24	25-34	35-44	45-54	55-64	Total		
SIVILISÄÄTY/ MARITAL STATUS	Naimisissa tai avoliitossa/ Married or cohabiting	10	10	13	27	38	24	23	24	33	40	60	39	33	
	Naimaton/Single	8	10	24	33	52	16	18	24	34	55	43	25	20	
	Asumuserossa tai eronnut/ Separated or divorced	0	0	20	31	41	32	0	18	24	53	54	44	40	
	Leski/Widowed	.	.	.	0	43	38	.	.	0	75	47	48	45	
KOULUTUS/ EDUCATION	0-9 vuotta/0-9 years	7	29	38	37	46	35	14	100	42	63	60	49	41	
	10-12 vuotta/10-12 years	10	16	20	32	36	24	24	42	43	46	58	43	33	
	13 v. tai enemmän/13+ years	6	7	9	21	32	15	16	20	28	38	56	31	25	
ASUINALUE/ LIVING AREA	Uusimaa/South-Finland	2	5	13	29	45	21	19	20	34	40	59	36	30	
	Länsi-Suomi/West-Finland	10	6	20	31	33	23	20	24	34	43	57	37	30	
	Keski-Suomi/Middle Fin.	6	14	18	29	27	20	16	24	26	49	58	35	28	
	Kaakkois-Suomi/South-East	11	20	16	28	51	28	30	42	23	43	44	38	33	
	Itä-Suomi/East-Finland	13	0	15	11	56	20	14	24	37	41	66	38	30	
	Pohjois-Suomi/North-Finland	14	25	6	37	42	26	20	30	32	40	62	39	33	
SOSIO- EKONOMINEN ASEMA/ SOCIO- ECONOMIC STATUS	Työnantaja,yksityisyrittäjä/ Employer,entrepreneur	0	7	14	23	21	17	50	25	24	37	57	38	25	
	Maanviljelijä,maatalon emäntä/Farmer,farmer's wife	.	0	8	33	30	22	.	0	60	64	50	47	33	
	Ylempi toimihenkilö/ Upper white-collar worker	0	4	10	17	30	14	25	8	20	32	49	25	20	
	Alempi toimihenkilö/ Lower white-collar worker	0	7	3	18	32	14	21	27	34	40	56	38	34	
	Työntekijä/Blue-collar worker	15	13	18	31	30	23	19	39	40	48	61	46	31	
	Opiskelija/Student	6	6	.	.	.	6	16	21	67	100	.	18	13	
	Eläkeläinen/Pensioned	100	67	71	76	59	62	100	67	60	100	64	68	65	
Työtön/Unemployed	10	29	38	32	38	33	40	43	25	54	60	49	41		
VUOSI/YEAR	1983-1987	4	8	17	33	57	21	13	25	34	53	67	37	30	
	1988-1992	4	7	15	30	44	19	15	24	34	48	58	35	27	
	1993-1997	5	8	16	26	40	19	14	25	33	44	51	33	27	
	1998-2001	8	9	13	26	38	19	19	23	33	44	57	35	28	
	2002-2004	9	8	14	25	39	20	23	23	31	42	53	35	28	
	2005	6	11	17	26	39	22	24	23	35	44	59	39	31	
	2006	8	10	15	29	39	22	19	24	32	43	58	37	30	

TAULUKKO 17.A. Oman terveydentilan arvioiminen sukupuolen ja iän mukaan (%).

TABLE 17.A. Self reported health, by sex and age (%).

	Miehet/Males						Naiset/Females						Total	Total
	Ikäryhmä/Age group						Ikäryhmä/Age group							
	15-24	25-34	35-44	45-54	55-64	Total	15-24	25-34	35-44	45-54	55-64	Total		
Hyvä/Good	56,0	47,6	39,8	29,3	22,0	36,8	47,0	39,5	34,1	35,5	18,9	34,1	35,3	
Melko hyvä/Reasonably good	25,3	31,4	29,6	26,1	29,5	28,2	32,4	36,4	37,3	35,5	35,8	35,6	32,3	
Keskitasoinen/Average	16,7	16,2	24,8	31,6	29,8	25,1	17,4	22,2	22,5	21,1	31,3	23,3	24,1	
Melko huono/Rather poor	1,9	3,1	5,7	10,4	15,4	8,2	3,1	1,5	4,9	7,4	12,7	6,3	7,2	
Huono/Poor	,0	1,6	,0	2,6	3,3	1,6	,0	,3	1,2	,5	1,2	,7	1,1	
Yhteensä/Total (%)	100,0	100,0	100,0	100,0	100,0	100,0	100,0	100,0	100,0	100,0	100,0	100,0	100,0	
Yhteensä/Total (N)	257	191	314	345	363	1470	287	324	346	408	402	1767	3237	
Puuttuvia/Missing (n)	0	0	2	2	3	7	2	1	1	3	4	11	18	

TAULUKKO 17.B. Oman terveydentilan hyväksi tai melko hyväksi arvioineiden osuus taustamuuttujien mukaan (%).

TABLE 17.B. Proportion of respondents who reported a fairly good or good health, by background variables (%).

		Miehet/Males						Naiset/Females						Total	Total
		Ikäryhmä/Age group						Ikäryhmä/Age group							
		15-24	25-34	35-44	45-54	55-64	Total	15-24	25-34	35-44	45-54	55-64	Total		
SIVILISÄÄTY/ MARITAL STATUS	Naimisissa tai avoliitossa/ Married or cohabiting	84	77	72	56	53	63	69	78	72	72	55	69	66	
	Naimaton/Single	81	81	61	55	48	74	82	71	68	75	62	77	75	
	Asumuserossa tai eronnut/ Separated or divorced	100	100	64	49	41	51	100	64	73	67	51	62	58	
	Leski/Widowed	.	.	.	100	57	63	.	.	50	60	53	55	57	
KOULUTUS/ EDUCATION	0-9 vuotta/0-9 years	90	86	54	63	44	59	87	100	63	51	44	58	59	
	10-12 vuotta/10-12 years	78	75	62	48	49	61	81	73	57	70	54	67	64	
	13 v. tai enemmän/13+ years	79	81	77	57	67	72	74	76	75	75	64	74	73	
ASUINALUE/ LIVING AREA	Uusimaa/South-Finland	88	80	70	58	56	68	84	82	70	73	58	72	70	
	Länsi-Suomi/West-Finland	82	84	71	50	65	67	76	75	67	71	60	70	68	
	Keski-Suomi/Middle Fin.	79	77	69	46	53	63	81	73	76	68	55	70	67	
	Kaakkois-Suomi/South-East	71	60	58	62	33	55	80	63	76	68	54	66	61	
	Itä-Suomi/East-Finland	83	78	77	69	33	67	77	76	74	73	44	68	67	
	Pohjois-Suomi/North-Finland	81	83	70	59	42	64	78	70	71	74	46	67	66	
SOSIO- EKONOMINEN ASEMA/ SOCIO- ECONOMIC STATUS	Työnantaja,yksityisyrittäjä/ Employer,entrepreneur	0	87	73	68	74	72	50	88	73	83	74	78	74	
	Maanviljelijä,maatalon emäntä/Farmer,farmer's wife	.	0	92	75	70	78	.	67	100	73	50	70	74	
	Ylempi toimihenkilö/ Upper white-collar worker	50	84	72	62	70	72	100	80	83	75	78	80	76	
	Alempi toimihenkilö/ Lower white-collar worker	100	71	81	54	64	68	79	83	67	72	61	72	71	
	Työntekijä/Blue-collar worker	79	83	68	54	56	65	69	70	63	69	50	63	64	
	Opiskelija/Student	82	69	.	.	.	81	82	72	100	100	.	81	81	
	Eläkeläinen/Pensioned	100	0	14	20	26	25	33	0	40	25	41	39	31	
	Työtön/Unemployed	80	57	38	44	62	55	60	36	75	62	31	50	52	
VUOSI/YEAR	1978-1982	86	76	67	51	31	64	82	80	71	55	36	65	64	
	1983-1987	84	76	70	53	36	66	82	78	75	58	37	67	67	
	1988-1992	84	76	66	55	42	66	80	77	73	61	42	68	67	
	1993-1997	87	79	71	61	45	69	84	82	76	66	49	72	70	
	1998-2001	84	76	66	58	51	66	78	75	70	67	52	69	67	
	2002-2004	83	75	67	62	49	66	77	76	70	67	55	68	67	
	2005	85	70	67	57	52	64	78	75	70	66	56	68	66	
2006	81	79	69	55	52	65	79	76	71	71	55	70	68		

TAULUKKO 18.A. Sairaus tai vamma, joka haittaa työ- tai toimintakykyä (%).
TABLE 18.A. Illness or injury that hampers ability to work or function (%).

	Miehet/Males						Naiset/Females						Total
	Ikäryhmä/Age group						Ikäryhmä/Age group						
	15-24	25-34	35-44	45-54	55-64	Total	15-24	25-34	35-44	45-54	55-64	Total	
Ei/No	92,5	88,3	83,3	73,9	61,0	77,9	90,2	89,8	87,5	83,0	68,2	83,0	80,6
Kyllä/Yes	7,5	11,7	16,7	26,1	39,0	22,1	9,8	10,2	12,5	17,0	31,8	17,0	19,4
Yhteensä/Total (%)	100,0	100,0	100,0	100,0	100,0	100,0	100,0	100,0	100,0	100,0	100,0	100,0	100,0
Yhteensä/Total (N)	255	188	311	341	359	1454	287	323	343	411	396	1760	3214
Puuttuvia/Missing (n)	2	3	5	6	7	23	2	2	4	0	10	18	41

TAULUKKO 18.B. Niiden osuus, joilla ei ole työ- tai toimintakykyä haittaavaa sairautta tai vammaa taustamuuttujien mukaan (%).
TABLE 18.B. Proportion of persons without an illness or injury that hampers ability to work or function by background variables (%).

		Miehet/Males						Naiset/Females						Total
		Ikäryhmä/Age group						Ikäryhmä/Age group						
		15-24	25-34	35-44	45-54	55-64	Total	15-24	25-34	35-44	45-54	55-64	Total	
SIVILISÄÄTY/ MARITAL STATUS	Naimisissa tai avoliitossa/ Married or cohabiting	97	91	84	78	64	78	85	93	88	84	68	83	81
	Naimaton/Single	93	83	79	53	28	81	92	80	93	78	86	88	84
	Asumuserossa tai eronnut/ Separated or divorced	0	100	80	71	58	69	100	91	81	79	63	74	72
	Leski/Widowed	.	.	.	100	67	71	.	.	0	80	80	73	72
KOULUTUS/ EDUCATION	0-9 vuotta/0-9 years	100	86	79	69	50	68	97	100	89	59	58	71	69
	10-12 vuotta/10-12 years	89	80	77	68	60	74	89	89	78	88	70	82	78
	13 v. tai enemmän/13+ years	93	92	89	82	77	86	90	90	90	85	75	86	86
ASUINALUE/ LIVING AREA	Uusimaa/South-Finland	98	89	84	74	67	81	87	91	88	82	71	83	82
	Länsi-Suomi/West-Finland	92	87	85	67	65	77	89	91	90	88	63	84	80
	Keski-Suomi/Middle Fin.	94	90	85	76	69	81	91	89	86	84	72	85	83
	Kaakkois-Suomi/South-East	89	70	84	87	34	72	90	74	86	84	83	83	78
	Itä-Suomi/East-Finland	87	94	85	80	50	78	95	93	89	76	53	80	79
SOSIO- EKONOMINEN ASEMA/ SOCIO- ECONOMIC STATUS	Pohjois-Suomi/North-Finland	89	86	74	64	57	72	93	91	82	77	62	79	76
	Työnantaja,yksityisyrittäjä/ Employer,entrepreneur	100	87	86	74	88	83	100	75	91	87	83	86	84
	Maanviljelijä,maatalon emäntä/Farmer,farmer's wife	.	100	85	75	70	78	.	100	60	91	38	72	75
	Ylempi toimihenkilö/ Upper white-collar worker	75	93	89	94	86	90	100	92	94	86	90	91	90
	Alempi toimihenkilö/ Lower white-collar worker	100	86	86	81	59	79	86	98	89	86	80	88	87
	Työntekijä/Blue-collar worker	96	87	85	76	69	81	94	91	80	84	71	82	81
	Opiskelija/Student	92	94	.	.	.	92	93	71	67	100	.	89	91
Eläkeläinen/Pensioned	0	0	17	5	32	27	0	0	20	8	44	37	31	
VUOSI/YEAR	Työtön/Unemployed	100	100	47	43	71	66	70	86	87	78	62	74	70
	1998-2001	93	90	85	76	62	81	93	90	89	81	66	84	83
	2002-2004	93	91	85	78	66	82	94	91	86	79	69	83	83
	2005	93	87	84	80	64	80	93	92	83	80	69	82	81
	2006	93	88	83	74	61	78	90	90	87	83	68	83	81

TAULUKKO 19.A. Jännittyneeksi, stressaantuneeksi itsensä tunteet viimeksi kuluneen kuukauden aikana sukupuolen ja iän mukaan (%).

TABLE 19.A. Persons with nervous tension or stress in the past month, by sex and age (%).

	Miehet/Males						Naiset/Females						Total
	Ikäryhmä/Age group						Ikäryhmä/Age group						
	15-24	25-34	35-44	45-54	55-64	Total	15-24	25-34	35-44	45-54	55-64	Total	
Elämäntilanne melkein sietämätön/Nearly unbearable	1,6	4,8	2,6	3,6	3,1	3,0	2,4	2,8	2,6	2,9	2,3	2,6	2,8
Enemmän kuin ihmiset yleensä/More than in general	10,9	13,2	18,1	23,1	12,8	16,0	17,4	20,6	19,0	16,4	12,5	17,0	16,5
Jonkin verran, kuten ihmiset yleensä/Somewhat	46,9	65,1	60,0	52,4	49,9	54,1	66,2	61,3	66,3	62,1	59,5	62,8	58,9
Ei lainkaan/Not at all	40,6	16,9	19,4	21,0	34,3	26,9	13,9	15,3	12,1	18,6	25,8	17,6	21,8
Yhteensä/Total (%)	100,0	100,0	100,0	100,0	100,0	100,0	100,0	100,0	100,0	100,0	100,0	100,0	100,0
Yhteensä/Total (N)	256	189	310	338	359	1452	287	320	347	409	400	1763	3215
Puuttuvia/Missing (n)	1	2	6	9	7	25	2	5	0	2	6	15	40

TAULUKKO 19.B. Stressaantuneeksi itsensä tunteneiden osuus taustamuuttujien mukaan (%).
TABLE 19.B. Persons with stress, by background variables (%).

		Miehet/Males						Naiset/Females						Total	Total
		Ikäryhmä/Age group						Ikäryhmä/Age group							
		15-24	25-34	35-44	45-54	55-64	Total	15-24	25-34	35-44	45-54	55-64	Total		
SIVILISÄÄTY/ MARITAL STATUS	Naimisissa tai avoliitossa/ Married or cohabiting	3	18	20	22	14	18	31	21	20	19	15	19	19	
	Naimaton/Single	14	20	20	38	19	18	17	29	27	9	10	19	19	
	Asumuserossa tai eronnut/ Separated or divorced	100	0	29	44	27	33	0	36	24	25	17	22	26	
	Leski/Widowed	.	.	.	100	17	29	.	.	50	50	7	19	21	
KOULUTUS/ EDUCATION	0-9 vuotta/0-9 years	2	14	8	33	16	16	6	33	21	29	13	15	16	
	10-12 vuotta/10-12 years	16	16	22	21	15	18	24	16	27	11	15	18	18	
	13 v. tai enemmän/13+ years	18	19	22	29	16	21	24	24	21	23	16	22	22	
ASUINALUE/ LIVING AREA	Uusimaa/South-Finland	11	17	24	31	12	19	24	22	25	22	13	21	20	
	Länsi-Suomi/West-Finland	22	20	19	31	14	21	18	17	19	14	17	17	19	
	Keski-Suomi/Middle Fin.	8	21	25	28	13	19	17	20	20	15	15	18	18	
	Kaakkois-Suomi/South-East	11	20	10	15	15	14	25	21	27	23	13	21	17	
	Itä-Suomi/East-Finland	0	11	19	26	44	22	23	25	11	15	29	20	21	
	Pohjois-Suomi/North-Finland	17	17	18	18	14	17	17	57	21	33	9	24	20	
SOSIO- EKONOMINEN ASEMA/ SOCIO- ECONOMIC STATUS	Työnantaja,yksityisyrittäjä/ Employer,entrepreneur	0	33	33	28	15	27	50	50	23	23	17	24	26	
	Maanviljelijä,maatalon emäntä/Farmer,farmer's wife	.	0	0	9	22	9	.	40	0	9	25	17	13	
	Ylempi toimihenkilö/ Upper white-collar worker	50	19	24	29	29	26	0	27	27	21	25	25	25	
	Alempi toimihenkilö/ Lower white-collar worker	33	0	20	31	27	23	29	20	17	18	12	18	18	
	Työntekijä/Blue-collar worker	15	8	11	20	9	13	44	9	15	15	16	17	14	
	Opiskelija/Student	10	25	.	.	.	11	17	30	100	0	.	20	16	
	Eläkeläinen/Pensioned	0	100	43	44	16	22	0	50	60	38	10	15	19	
	Työtön/Unemployed	20	43	33	40	7	23	30	29	38	30	17	26	25	
VUOSI/YEAR	1978-1982	7	16	17	16	15	15	10	11	12	11	13	12	13	
	1983-1987	9	17	20	18	14	16	10	13	14	14	14	13	14	
	1988-1992	9	17	21	20	14	17	11	14	16	16	13	14	15	
	1993-1997	10	20	23	22	13	18	17	18	20	20	13	18	18	
	1998-2001	11	17	23	23	17	19	19	20	20	19	14	19	19	
	2002-2004	11	19	21	21	16	18	21	18	19	21	13	18	18	
	2005	7	20	19	22	14	17	22	22	22	17	14	19	18	
	2006	13	18	21	27	16	19	20	23	22	19	15	20	19	

TAULUKKO 20.A. Eräiden lääkkeiden käyttö viimeksi kuluneen viikon aikana sukupuolen ja iän mukaan (%).
TABLE 20.A. Use of selected medicines in the past week, by sex and age (%).

	Miehet/Males						Naiset/Females						Total	Total
	Ikäryhmä/Age group						Ikäryhmä/Age group							
	15-24	25-34	35-44	45-54	55-64	Total	15-24	25-34	35-44	45-54	55-64	Total		
Verenpainelääke/ For high blood pressure	,0	1,6	7,6	19,6	32,8	14,6	,3	1,5	5,5	15,6	26,8	11,1	12,7	
Insuliinia/Insulin	,4	,5	,9	1,7	4,4	1,8	,0	,3	1,4	1,5	,7	,8	1,3	
Diabeteslääkkeitä/ For diabetes	,4	,0	,6	4,9	9,3	3,7	,0	,0	,3	1,9	5,7	1,8	2,6	
Päänsärkylääke/For headache	26,1	31,4	28,8	23,3	15,8	24,2	45,0	44,9	48,4	38,9	25,1	39,7	32,7	
Muu särkylääke/ For other aches	5,4	9,9	16,8	20,2	26,0	17,0	13,1	14,2	19,0	17,8	26,1	18,5	17,8	
Ehkäisytabletti/Contraceptives	,0	,0	,0	,0	,0	,0	33,2	27,4	13,8	2,9	,0	13,8	7,5	
Rauhoittava lääke/Sedatives	,8	3,7	2,2	5,5	3,6	3,2	1,7	2,8	3,2	3,6	3,0	2,9	3,1	
Unilääke/Sleeping pills	,8	3,1	4,4	7,2	8,5	5,3	,7	1,8	5,5	7,8	10,6	5,7	5,5	
Masennuslääke/ For depression	,8	4,7	3,2	5,2	4,4	3,7	3,5	4,9	6,6	9,0	5,2	6,0	5,0	
Vitamiini- ja kivennäis- valmiste/Vitamins	22,6	27,2	25,0	28,8	27,0	26,3	32,2	52,3	41,8	47,2	46,8	44,5	36,3	
Yskänlääke/For cough	4,3	2,6	4,1	5,5	4,6	4,4	4,2	2,8	4,3	5,8	5,9	4,7	4,6	
Kolesterolilääkkeitä/ For high cholesterol	,0	,0	2,5	10,4	24,3	9,0	,0	,0	,6	6,1	18,2	5,7	7,2	
Hormonilääkkeitä vaihde- vuosiin/Hormone for replacement therapy	,0	,0	,0	,0	,0	,0	,3	,0	,6	14,6	31,5	10,7		
Potenssihäiriölääkkeitä/ Sexual pency medicine	,0	,5	1,3	2,3	3,6	1,8	,0	,0	,0	,0	,0	,0		
Ei ole käyttänyt em. lääkkeitä/ Have not used medicines mentioned above	51,4	45,5	40,2	30,0	23,5	36,3	23,9	18,8	18,2	15,3	12,1	17,2	25,8	
Yhteensä/Total (N)	257	191	316	347	366	1477	289	325	347	411	406	1778	3255	

TAULUKKO 20.B. Niiden osuus taustamuuttujien mukaan, jotka ovat käyttäneet taulukossa 20.A mainittuja lääkkeitä^{*)} (%).
 TABLE 20.B. Proportion of persons who have used in the table 20.A-mentioned medicines, by background variables^{*)} (%).

		Miehet/Males						Naiset/Females							
		Ikäryhmä/Age group					Total	Ikäryhmä/Age group					Total	Total	
		15-24	25-34	35-44	45-54	55-64		15-24	25-34	35-44	45-54	55-64			
SIVILISÄÄTY/ MARITAL STATUS	Naimisissa tai avoliitossa/ Married or cohabiting	45	54	58	66	77	65	79	79	81	85	87	83	75	
	Naimaton/Single	49	54	61	77	73	56	75	87	77	81	76	78	67	
	Asumuserossa tai eronnut/ Separated or divorced	0	75	64	86	72	74	100	73	95	79	94	88	83	
	Leski/Widowed	.	.	.	100	71	75	.	.	50	100	87	86	83	
KOULUTUS/ EDUCATION	0-9 vuotta/0-9 years	45	43	63	75	80	69	67	100	84	82	93	84	76	
	10-12 vuotta/10-12 years	54	47	59	67	74	62	82	69	84	83	88	83	72	
	13 v. tai enemmän/13+ years	41	57	59	70	74	62	76	83	80	86	83	82	75	
ASUINALUE/ LIVING AREA	Uusimaa/South-Finland	57	60	56	66	76	64	76	82	78	87	87	82	75	
	Länsi-Suomi/West-Finland	46	39	57	73	80	63	68	82	84	83	89	81	72	
	Keski-Suomi/Middle Fin.	43	58	61	83	65	63	79	81	85	84	86	83	74	
	Kaakkois-Suomi/South-East	46	60	55	51	87	61	90	84	86	84	90	87	74	
	Itä-Suomi/East-Finland	35	33	65	71	74	59	68	79	81	82	91	81	71	
	Pohjois-Suomi/North-Finland	56	67	68	63	79	67	83	78	76	83	87	82	75	
SOSIO- EKONOMINEN ASEMA/ SOCIO- ECONOMIC STATUS	Työnantaja,yksityisyrittäjä/ Employer,entrepreneur	100	40	61	70	56	60	0	88	77	87	74	79	68	
	Maanviljelijä,maatalon emäntä/Farmer,farmer's wife	.	100	62	67	60	64	.	67	80	82	50	70	67	
	Ylempi toimihenkilö/ Upper white-collar worker	100	57	60	71	80	66	100	88	84	86	84	86	76	
	Alempi toimihenkilö/ Lower white-collar worker	67	50	61	68	73	65	86	78	83	85	83	83	80	
	Työntekijä/Blue-collar worker	49	48	54	68	72	60	100	67	81	79	90	82	67	
	Opiskelija/Student	46	69	.	.	.	47	73	88	33	100	.	75	63	
	Eläkeläinen/Pensioned	100	67	71	86	85	84	67	100	100	92	95	95	89	
	Työtön/Unemployed	40	86	56	68	74	67	70	93	88	74	91	84	76	
VUOSI/YEAR	1978-1982	20	27	33	47	57	35	44	44	48	55	65	51	43	
	1983-1987	22	29	34	45	59	36	56	48	48	56	65	54	46	
	1988-1992	23	30	34	42	51	35	60	53	48	53	62	55	45	
	1993-1997	27	36	40	47	59	42	65	61	58	63	72	63	53	
	1998-2001	44	51	57	61	70	57	77	77	76	81	89	80	69	
	2002-2004	42	55	58	62	72	59	77	82	80	83	91	83	72	
	2005	46	51	58	62	75	60	78	81	80	83	88	82	72	
	2006	48	54	59	69	76	63	76	81	81	84	88	83	74	

^{*)} Ei sisällä diabeteslääkkeitä ja insuliinia, kysytty ensimmäisen kerran v.2004

^{*)} Insulin and medicine for diabetes not included.

TAULUKKO 21.A. Verenpaineen viimeisin mittaamisajankohta sukupuolen ja iän mukaan (%).
 TABLE 21.A. Time of last blood pressure measurement by sex and age (%).

	Miehet/Males						Naiset/Females						Total
	Ikäryhmä/Age group						Ikäryhmä/Age group						
	15-24	25-34	35-44	45-54	55-64	Total	15-24	25-34	35-44	45-54	55-64	Total	
Kuluneen vuoden aikana/ During the last year	63,4	47,9	54,3	70,9	75,6	64,2	67,6	73,1	70,5	76,6	84,2	75,0	70,2
1 vuosi- 5 vuotta sitten/ One year to 5 years ago	28,3	42,6	39,3	23,3	20,0	29,3	24,4	24,4	26,9	18,8	12,6	20,9	24,7
Yli 5 vuotta sitten/ More than 5 years ago	2,4	6,4	5,8	4,4	3,6	4,4	3,1	2,2	2,0	2,7	2,5	2,5	3,3
Ei koskaan/Never	5,9	3,2	,6	1,5	,8	2,1	4,9	,3	,6	2,0	,7	1,6	1,8
Yhteensä/Total (%)	100,0	100,0	100,0	100,0	100,0	100,0	100,0	100,0	100,0	100,0	100,0	100,0	100,0
Yhteensä/Total (N)	254	188	313	344	360	1459	287	324	346	410	404	1771	3230
Puuttuvia/Missing (n)	3	3	3	3	6	18	2	1	1	1	2	7	25

TAULUKKO 21.B. Viimeisen viiden vuoden aikana verenpaineen mittauksessa käyneiden osuus taustamuuttujien mukaan (%).
TABLE 21.B. Proportion of persons whose blood pressure has been measured in the past five year, by background variables (%).

		Miehet/Males						Naiset/Females						Total	
		Ikäryhmä/Age group						Ikäryhmä/Age group							
		15-24	25-34	35-44	45-54	55-64	Total	15-24	25-34	35-44	45-54	55-64	Total		
SIVILISÄÄTY/ MARITAL STATUS	Naimisissa tai avoliitossa/ Married or cohabiting	100	93	93	94	96	95	95	99	98	96	97	97	96	
	Naimaton/Single	91	88	94	90	88	90	91	94	93	91	95	92	91	
	Asumuserossa tai eronnut/ Separated or divorced	100	75	100	100	93	96	100	100	97	95	97	97	97	
	Leski/Widowed	.	.	.	100	100	100	.	.	100	100	100	100	100	
KOULUTUS/ EDUCATION	0-9 vuotta/0-9 years	84	100	96	94	95	93	81	67	100	96	98	93	93	
	10-12 vuotta/10-12 years	95	90	94	95	93	94	96	98	97	96	97	96	95	
	13 v. tai enemmän/13+ years	94	90	93	94	98	93	94	98	97	95	96	96	95	
ASUINALUE/ LIVING AREA	Uusimaa/South-Finland	91	94	91	94	97	93	94	96	97	94	97	96	95	
	Länsi-Suomi/West-Finland	92	87	93	89	95	92	89	100	98	93	96	95	93	
	Keski-Suomi/Middle Fin.	91	95	97	97	96	95	95	99	96	96	99	97	96	
	Kaakkois-Suomi/South-East	96	70	97	100	95	95	90	100	100	98	95	97	96	
	Itä-Suomi/East-Finland	96	82	92	97	96	94	86	93	100	100	97	96	95	
SOSIO- EKONOMINEN ASEMA/ SOCIO- ECONOMIC STATUS	Pohjois-Suomi/North-Finland	89	92	94	93	93	92	93	96	97	96	96	96	94	
	Työnantaja,yksityisyrittäjä/ Employer,entrepreneur	100	80	84	90	88	86	100	100	95	97	83	93	89	
	Maanviljelijä,maatalon emäntä/Farmer,farmer's wife	.	100	92	91	100	94	.	100	80	100	88	93	94	
	Ylempi toimihenkilö/ Upper white-collar worker	100	90	94	96	96	94	75	96	99	92	96	95	95	
	Alempi toimihenkilö/ Lower white-collar worker	100	93	100	95	95	96	96	98	98	97	98	98	97	
	Työntekijä/Blue-collar worker	96	93	96	95	99	96	100	97	98	96	100	98	96	
	Opiskelija/Student	91	94	.	.	.	91	92	98	100	100	.	93	92	
	Eläkeläinen/Pensioned	100	100	71	95	97	95	67	100	100	100	98	98	96	
Työtön/Unemployed	100	86	100	92	90	93	90	100	88	93	97	94	94		
VUOSI/YEAR	1998-2001	93	91	88	93	95	92	94	98	96	97	96	96	94	
	2002-2004	93	92	91	95	94	93	95	98	96	97	97	97	95	
	2005	95	93	94	95	96	95	95	99	96	98	98	97	96	
	2006	92	90	94	94	96	93	92	98	97	95	97	96	95	

TAULUKKO 22.A. Veren kolesterolin viimeisin tutkimisajankohta sukupuolen ja iän mukaan (%).
 TABLE 22.A. Time of most recent blood cholesterol tests by sex and age (%).

	Miehet/Males						Naiset/Females						Total
	Ikäryhmä/Age group						Ikäryhmä/Age group						
	15-24	25-34	35-44	45-54	55-64	Total	15-24	25-34	35-44	45-54	55-64	Total	
Kuluneen vuoden aikana/ During the last year	9,8	17,5	30,4	44,5	54,4	34,4	6,3	23,8	27,8	44,8	58,8	34,6	34,5
1 vuosi- 5 vuotta sitten/ One year to 5 years ago	11,4	30,7	42,3	36,7	29,2	30,9	8,0	28,4	42,6	40,9	30,1	31,1	31,0
Yli 5 v sitten/ More than 5 years ago	2,0	9,0	10,9	8,4	8,6	7,9	1,4	7,7	9,9	7,1	5,7	6,5	7,1
Ei koskaan/Never	36,6	25,9	10,6	6,4	5,3	14,8	48,3	27,2	16,2	4,9	4,4	18,1	16,6
Ei tiedä/I dont know	40,2	16,9	5,8	4,0	2,5	12,0	36,1	13,0	3,5	2,4	1,0	9,7	10,7
Yhteensä/Total (%)	100,0	100,0	100,0	100,0	100,0	100,0	100,0	100,0	100,0	100,0	100,0	100,0	100,0
Yhteensä/Total (N)	254	189	312	346	360	1461	288	324	345	411	405	1773	3234
Puuttuvia/Missing (n)	3	2	4	1	6	16	1	1	2	0	1	5	21

TAULUKKO 22.B. Viimeisen viiden vuoden aikana veren kolesterolin tutkimuksessa käyneiden osuus taustamuuttujien mukaan (%).
TABLE 22.B. Proportion of persons having blood cholesterol measured in the past five year by background variables (%).

		Miehet/Males						Naiset/Females						Total	
		Ikäryhmä/Age group						Ikäryhmä/Age group							
		15-24	25-34	35-44	45-54	55-64	Total	15-24	25-34	35-44	45-54	55-64	Total		
SIVILISÄÄTY/ MARITAL STATUS	Naimisissa tai avoliitossa/ Married or cohabiting	23	52	74	82	85	75	24	52	72	88	90	74	75	
	Naimaton/Single	22	43	66	75	71	40	11	55	66	72	76	35	37	
	Asumuserossa tai eronnut/ Separated or divorced	0	25	75	80	80	76	0	36	63	82	86	76	76	
	Leski/Widowed	.	.	.	100	86	88	.	.	100	80	93	91	90	
KOULUTUS/ EDUCATION	0-9 vuotta/0-9 years	16	57	83	71	79	64	6	0	63	84	86	64	64	
	10-12 vuotta/10-12 years	22	48	70	84	86	64	12	62	70	85	94	66	65	
	13 v. tai enemmän/13+ years	25	48	73	84	88	67	21	51	72	86	87	66	67	
ASUINALUE/ LIVING AREA	Uusimaa/South-Finland	11	47	71	84	86	65	22	54	73	85	87	69	67	
	Länsi-Suomi/West-Finland	20	43	67	77	83	63	7	45	66	86	86	61	62	
	Keski-Suomi/Middle Fin.	23	49	74	85	83	66	9	50	66	84	83	60	63	
	Kaakkois-Suomi/South-East	25	50	84	82	85	70	10	53	82	91	98	75	73	
	Itä-Suomi/East-Finland	35	50	73	80	85	67	18	59	85	88	94	72	70	
SOSIO- EKONOMINEN ASEMA/ SOCIO- ECONOMIC STATUS	Pohjois-Suomi/North-Finland	26	54	76	78	79	65	22	57	62	83	96	66	65	
	Työnantaja,yksityisyrittäjä/ Employer,entrepreneur	100	40	67	73	62	65	0	50	59	93	70	72	67	
	Maanviljelijä,maatalon emäntä/Farmer,farmer's wife	.	100	77	67	90	78	.	67	100	91	63	80	79	
	Ylempi toimihenkilö/ Upper white-collar worker	25	54	74	88	92	76	25	54	77	89	94	77	76	
	Alempi toimihenkilö/ Lower white-collar worker	33	29	86	86	86	78	18	58	72	87	92	74	75	
	Työntekijä/Blue-collar worker	24	52	71	85	85	70	38	48	64	82	84	70	70	
	Opiskelija/Student	21	19	.	.	.	20	11	38	67	100	.	17	18	
Eläkeläinen/Pensioned	0	67	50	76	88	84	0	33	80	85	92	87	85		
Työtön/Unemployed	0	86	73	64	73	64	30	57	81	63	91	72	68		
VUOSI/YEAR	1998-2001	23	46	61	73	80	59	19	41	62	73	81	57	58	
	2002-2004	24	45	67	81	81	62	17	44	67	77	85	60	61	
	2005	24	52	77	84	82	67	16	49	67	85	88	65	66	
	2006	21	48	73	81	84	65	14	52	70	86	89	66	66	

TAULUKKO 23.A. Jos veren kolesterolipitoisuus on todettu korkeaksi, annettiin ruokavalio-ohjeita, sukupuolen ja iän mukaan (%).
TABLE 23.A. Percentage of respondents with high blood cholesterol who were given dietary advice by sex and age (%).

	Miehet/Males						Naiset/Females						Total	Total
	Ikäryhmä/Age group						Ikäryhmä/Age group							
	15-24	25-34	35-44	45-54	55-64	Total	15-24	25-34	35-44	45-54	55-64	Total		
Ei/No	86,6	64,8	44,4	42,3	39,0	48,1	88,3	72,1	47,7	43,7	35,5	47,9	48,0	
Kyllä/Yes	13,4	35,2	55,6	57,7	61,0	51,9	11,7	27,9	52,3	56,3	64,5	52,1	52,0	
Yhteensä/Total (%)	100,0	100,0	100,0	100,0	100,0	100,0	100,0	100,0	100,0	100,0	100,0	100,0	100,0	
Yhteensä/Total (N)	82	71	162	234	264	813	60	68	128	190	259	705	1518	

TAULUKKO 23.B. Ruokavalio-ohjeita saaneiden osuus taustamuuttujien mukaan (%).
TABLE 23.B. Proportion of persons who were given dietary advice by background variables.

		Miehet/Males						Naiset/Females						Total	Total
		Ikäryhmä/Age group						Ikäryhmä/Age group							
		15-24	25-34	35-44	45-54	55-64	Total	15-24	25-34	35-44	45-54	55-64	Total		
SIVILISÄÄTY/ MARITAL STATUS	Naimisissa tai avoliitossa/ Married or cohabiting		11	32	57	59	65	58	12	29	54	60	66	56	57
	Naimaton/Single		14	42	60	50	48	36	12	27	42	47	64	31	34
	Asumuserossa tai eronnut/Separated or divorced		0	0	36	65	48	49	0	0	58	38	58	51	50
	Leski/Widowed		.	.	.	0	50	43	.	.	0	50	67	60	55
KOULUTUS/ EDUCATION	0-9 vuotta/0-9 years		18	50	44	51	61	53	13	.	50	52	59	52	52
	10-12 vuotta/10-12 years		14	24	55	61	61	51	4	29	59	61	54	48	50
	13 v. tai enemmän/13+ years		6	38	58	58	61	53	25	28	52	53	81	54	54
ASUINALUE/ LIVING AREA	Uusimaa/South-Finland		18	31	52	59	60	51	20	29	58	57	61	54	53
	Länsi-Suomi/West-Finland		0	30	63	54	57	50	7	17	45	50	67	47	49
	Keski-Suomi/Middle Fin.		24	29	46	72	61	54	8	29	54	64	65	54	54
	Kaakkois-Suomi/South-East		17	100	63	48	67	55	0	33	57	75	68	61	58
	Itä-Suomi/East-Finland		14	50	71	48	62	54	0	33	40	38	77	48	51
	Pohjois-Suomi/North-Finland		8	30	46	55	65	48	25	33	53	47	59	51	49
SOSIO- EKONOMINEN ASEMA/ SOCIO- ECONOMIC STATUS	Työnantaja,yksityisyrittäjä/ Employer,entrepreneur		0	40	50	57	50	51	.	0	25	50	67	49	50
	Maanviljelijä,maatalon emäntä/Farmer,farmer's wife		.	0	80	25	60	50	.	0	50	25	100	36	46
	Ylempi toimihenkilö/ Upper white-collar worker		0	44	56	57	72	57	.	27	48	64	78	58	57
	Alempi toimihenkilö/ Lower white-collar worker		0	20	70	50	67	57	0	26	57	59	64	55	55
	Työntekijä/Blue-collar worker		14	22	58	67	57	56	0	33	47	60	58	53	55
	Opiskelija/Student		16	25	.	.	.	16	13	38	.	0	.	16	16
	Eläkeläinen/Pensioned		.	100	20	38	61	56	0	0	100	25	63	59	57
	Työtön/Unemployed		0	33	33	57	57	48	0	17	67	70	56	53	50
VUOSI/YEAR	2000		4	28	39	47	50	39	10	20	31	40	50	36	38
	2001		3	24	40	49	57	41	9	29	40	49	53	42	41
	2002		6	25	48	54	62	47	17	38	47	49	59	47	47
	2003		7	31	44	56	58	46	11	19	50	49	57	45	45
	2004		11	33	46	60	59	48	14	30	43	59	62	50	49
	2005		17	40	55	65	68	57	11	30	46	62	67	53	55
	2006		13	35	56	58	61	52	12	28	52	56	64	52	52

TAULUKKO 24.A. Veren sokeripitoisuuden viimeisin tutkimisajankohta sukupuolen ja iän mukaan (%).
TABLE 24.A. Time of most recent blood sugar tests, by sex and age (%).

	Miehet/Males						Naiset/Females						Total
	Ikäryhmä/Age group						Ikäryhmä/Age group						
	15-24	25-34	35-44	45-54	55-64	Total	15-24	25-34	35-44	45-54	55-64	Total	
Viimeksi kuluneen 1/2 vuoden aikana/During the last 6 months	9,6	12,1	21,9	28,2	39,6	24,4	12,3	20,4	22,3	26,0	36,8	24,5	24,5
1/2v - 1v sitten/ 6 months - one year ago	6,0	8,9	10,0	21,8	18,6	14,1	7,4	14,2	11,9	20,9	24,6	16,6	15,5
1v - 5v sitten/ one year - 5 years ago	13,9	28,9	29,6	24,7	23,0	24,0	10,9	22,9	40,6	26,5	23,1	25,3	24,7
Yli 5 vuotta sitten/ More than 5 years ago	3,2	6,8	7,7	5,5	6,6	6,0	2,1	7,7	10,4	14,1	5,7	8,4	7,3
Ei koskaan/Never	27,1	18,4	12,9	9,0	6,6	13,6	31,7	16,1	8,7	5,1	5,5	12,2	12,8
Ei tiedä/I don't know	40,2	24,7	18,0	10,8	5,5	17,9	35,6	18,6	6,1	7,3	4,2	13,0	15,2
Yhteensä/Total (%)	100,0	100,0	100,0	100,0	100,0	100,0	100,0	100,0	100,0	100,0	100,0	100,0	100,0
Yhteensä/Total (N)	251	190	311	344	361	1457	284	323	345	411	402	1765	3222
Puuttuvia/Missing (n)	6	1	5	3	5	20	5	2	2	0	4	13	33

TAULUKKO 24.B. Viimeisen viiden vuoden aikana veren sokeripitoisuuden tutkimuksessa käyneiden osuus taustamuuttujien mukaan (%).

TABLE 24.B. Proportion of persons having had their blood sugar measured during the last five years, by background variables (%).

		Miehet/Males						Naiset/Females						Total	Total
		Ikäryhmä/Age group						Ikäryhmä/Age group							
		15-24	25-34	35-44	45-54	55-64	Total	15-24	25-34	35-44	45-54	55-64	Total		
SIVILISÄÄTY/ MARITAL STATUS	Naimisissa tai avoliitossa/ Married or cohabiting	35	48	60	75	81	69	49	63	75	73	86	74	71	
	Naimaton/Single	28	54	63	71	77	45	25	44	80	72	81	42	43	
	Asumuserossa tai eronnut/ Separated or divorced	100	25	71	74	80	74	50	45	66	75	81	73	74	
	Leski/Widowed	.	.	.	100	86	88	.	.	100	60	80	77	80	
KOULUTUS/ EDUCATION	0-9 vuotta/0-9 years	27	71	67	65	75	62	22	33	78	67	84	65	63	
	10-12 vuotta/10-12 years	31	41	57	73	84	59	29	66	70	75	90	66	62	
	13 v. tai enemmän/13+ years	29	52	63	81	86	65	39	57	76	74	81	67	66	
ASUINALUE/ LIVING AREA	Uusimaa/South-Finland	24	45	60	76	85	62	37	53	73	68	81	65	64	
	Länsi-Suomi/West-Finland	24	57	54	72	84	61	26	51	75	67	82	61	61	
	Keski-Suomi/Middle Fin.	30	51	70	79	79	65	34	59	74	77	80	66	65	
	Kaakkois-Suomi/South-East	32	60	71	77	82	67	20	74	73	91	93	77	72	
	Itä-Suomi/East-Finland	43	50	77	76	85	69	27	62	85	76	97	72	70	
	Pohjois-Suomi/North-Finland	36	50	44	68	67	55	30	74	74	70	91	67	62	
	SOSIO- EKONOMINEN ASEMA/ SOCIO- ECONOMIC STATUS	Työnantaja,yksityisyrittäjä/ Employer,entrepreneur	100	47	65	70	56	62	0	63	55	77	70	66	64
Maanviljelijä,maatalon emäntä/Farmer,farmer's wife	.	100	69	67	100	78	.	83	100	91	75	87	82		
Ylempi toimihenkilö/ Upper white-collar worker	25	50	61	82	92	69	75	53	83	63	84	70	70		
Alempi toimihenkilö/ Lower white-collar worker	67	36	64	72	82	67	56	64	76	80	82	75	74		
Työntekijä/Blue-collar worker	28	45	56	80	86	64	69	67	72	70	90	75	68		
Opiskelija/Student	29	50	.	.	.	31	26	40	33	100	.	28	29		
Eläkeläinen/Pensioned	100	100	71	71	85	83	0	0	50	69	87	80	81		
Työtön/Unemployed	20	86	73	52	66	60	20	64	69	56	91	68	64		
VUOSI/YEAR	2004	25	45	57	75	79	58	28	59	66	74	81	63	61	
	2005	29	44	66	76	78	62	26	58	71	77	78	65	63	
	2006	29	50	61	75	81	62	31	58	75	73	85	66	65	

TAULUKKO 25.A. Lääkäri todennut sokeritaudin (diabetes) tai diabeteksen esiasteen (glukoosi-intoleranssi) (%).
TABLE 25.A. A physician has detected diabetes or glucose intolerance, by sex and age (%).

	Miehet/Males						Naiset/Females						Total
	Ikäryhmä/Age group						Ikäryhmä/Age group						
	15-24	25-34	35-44	45-54	55-64	Total	15-24	25-34	35-44	45-54	55-64	Total	
Ei kumpaakaan/No	99,6	98,9	96,2	88,7	83,2	92,3	100,0	96,9	92,6	93,1	88,5	93,8	93,1
Diabeteksen esiasteen/ Glucose intolerance	,0	,5	1,0	4,7	7,2	3,1	,0	2,8	6,2	4,6	5,3	4,0	3,6
Sokeritauti/Diabetes	,4	,5	2,7	6,6	9,6	4,6	,0	,3	1,2	2,3	6,1	2,2	3,3
Yhteensä/Total (%)	100,0	100,0	100,0	100,0	100,0	100,0	100,0	100,0	100,0	100,0	100,0	100,0	100,0
Yhteensä/Total (N)	239	185	292	319	333	1368	280	318	324	389	374	1685	3053
Puuttuvia/Missing (n)	18	6	24	28	33	109	9	7	23	22	32	93	202

TAULUKKO 25.B. Niiden osuus, joilla ei ole todettu sokeritautia tai diabeteksen esiastetta (glukoosi-intoleranssi) taustamuuttujien mukaan (%).

TABLE 25.B. Proportion of persons with no detected diabetes or glucose intolerance, by background variables (%).

		Miehet/Males						Naiset/Females						Total
		Ikäryhmä/Age group						Ikäryhmä/Age group						
		15-24	25-34	35-44	45-54	55-64	Total	15-24	25-34	35-44	45-54	55-64	Total	
SIVILISÄÄTY/ MARITAL STATUS	Naimisissa tai avoliitossa/ Married or cohabiting	100	100	97	92	84	92	100	96	93	92	89	93	92
	Naimaton/Single	100	97	94	70	79	94	100	100	89	93	90	98	96
	Asumuserossa tai eronnut/ Separated or divorced	100	100	95	90	81	88	100	100	91	96	88	92	91
	Leski/Widowed	.	.	.	100	67	71	.	.	100	100	83	89	85
KOULUTUS/ EDUCATION	0-9 vuotta/0-9 years	98	86	95	89	78	87	100	100	78	93	87	91	88
	10-12 vuotta/10-12 years	100	100	95	88	84	93	100	95	86	93	90	93	93
	13 v. tai enemmän/13+ years	100	99	97	89	90	95	100	97	95	93	89	95	95
ASUINALUE/ LIVING AREA	Uusimaa/South-Finland	100	100	95	91	81	93	100	96	91	92	91	93	93
	Länsi-Suomi/West-Finland	98	97	96	91	90	94	100	98	91	92	87	93	93
	Keski-Suomi/Middle Fin.	100	98	96	84	82	91	100	96	97	93	89	95	93
	Kaakkois-Suomi/South-East	100	100	100	92	75	91	100	100	95	98	92	96	94
	Itä-Suomi/East-Finland	100	100	92	91	88	93	100	100	89	100	90	96	95
SOSIO- EKONOMINEN ASEMA/ SOCIO- ECONOMIC STATUS	Pohjois-Suomi/North-Finland	100	100	100	82	79	91	100	96	94	89	82	91	91
	Työnantaja,yksityisyrittäjä/ Employer,entrepreneur	100	100	90	92	81	90	100	88	90	93	94	92	91
	Maanviljelijä,maatalon emäntä/Farmer,farmer's wife	.	100	92	100	89	94	.	100	100	100	100	100	97
	Ylempi toimihenkilö/ Upper white-collar worker	100	100	96	95	90	96	100	99	95	95	90	95	95
	Alempi toimihenkilö/ Lower white-collar worker	100	100	100	81	86	91	100	95	94	93	94	94	94
	Työntekijä/Blue-collar worker	100	100	99	90	89	95	100	97	95	95	94	95	95
	Opiskelija/Student	99	100	.	.	.	99	100	100	100	100	.	100	100
	Eläkeläinen/Pensioned	.	100	83	68	73	73	100	100	80	77	84	84	78
	Työtön/Unemployed	100	86	92	83	89	89	100	93	87	87	74	84	87
VUOSI/YEAR	2006	100	99	96	89	83	92	100	97	93	93	89	94	93

TAULUKKO 26.A. Määrätiinkö diabeteksen toteamisen yhteydessä mitään hoitoja, sukupuolen ja iän mukaan (%).
TABLE 26.A. Treatment for diabetes, by sex and age (%).

	Miehet/Males						Naiset/Females						Total
	Ikäryhmä/Age group						Ikäryhmä/Age group						
	15-24	25-34	35-44	45-54	55-64	Total	15-24	25-34	35-44	45-54	55-64	Total	
Vain dieettihoito/ruokavalio/ Only diet	,0	,5	1,7	4,4	4,8	2,6	,0	2,5	6,1	2,8	4,0	3,2	2,9
Tablettihoito/ Tablet treatment	,4	,0	1,0	4,4	7,2	3,1	,0	,0	,0	1,8	5,3	1,6	2,3
Insuliinihoito/ Insulin treatment	,4	,5	,7	2,2	4,2	1,8	,0	,3	1,5	1,5	1,1	,9	1,3
Ei mitään edellisistä/No	,0	,0	,3	,3	,9	,4	,0	,3	,3	1,3	1,6	,8	,6
Ei ole todettu diabetesta/ No diabetes	99,2	98,9	96,2	88,7	82,9	92,1	100,0	96,9	92,0	92,6	88,0	93,5	92,9
Yhteensä/Total (%)	100,0	100,0	100,0	100,0	100,0	100,0	100,0	100,0	100,0	100,0	100,0	100,0	100,0
Yhteensä/Total (N)	240	185	292	319	334	1370	280	318	326	391	376	1691	3061
Puuttuvia/Missing (n)	17	6	24	28	32	107	9	7	21	20	30	87	194

TAULUKKO 27.A. Hammaslääkärin vastaanotolla käyntien määrä viimeksi kuluneen vuoden aikana sukupuolen ja iän mukaan (%).
TABLE 27.A. Number of visits to the dentist in the past year, by sex and age (%).

	Miehet/Males						Naiset/Females						Total
	Ikäryhmä/Age group						Ikäryhmä/Age group						
	15-24	25-34	35-44	45-54	55-64	Total	15-24	25-34	35-44	45-54	55-64	Total	
Ei yhtään/None	35,6	54,3	42,1	31,0	35,1	38,2	31,7	33,1	29,8	20,3	23,1	27,0	32,1
1-2 kertaa/1-2 times	49,8	30,3	42,4	49,0	46,1	44,6	52,8	48,4	50,3	53,2	55,4	52,2	48,7
3-5 kertaa/3-5 times	10,3	12,2	13,2	17,9	15,4	14,2	11,6	15,0	17,0	21,8	17,9	17,1	15,8
6 tai enemmän/6 or more	4,3	3,2	2,3	2,1	3,4	3,0	3,9	3,4	2,9	4,7	3,6	3,7	3,4
Yhteensä/Total (%)	100,0	100,0	100,0	100,0	100,0	100,0	100,0	100,0	100,0	100,0	100,0	100,0	100,0
Yhteensä/Total (N)	253	188	304	335	356	1436	284	320	342	404	390	1740	3176
Puuttavia/Missing (n)	4	3	12	12	10	41	5	5	5	7	16	38	79

TAULUKKO 27.B. Hammaslääkärin vastaanotolla viimeksi kuluneen vuoden aikana käyneiden osuus taustamuuttujan mukaan (%).
TABLE 27.B. Proportion of persons who visited the dentist in the past year, by background variables (%).

		Miehet/Males						Naiset/Females						Total
		Ikäryhmä/Age group						Ikäryhmä/Age group						
		15-24	25-34	35-44	45-54	55-64	Total	15-24	25-34	35-44	45-54	55-64	Total	
SIVIILISÄÄTY/ MARITAL STATUS	Naimisissa tai avoliitossa/ Married or cohabiting	40	48	60	72	65	63	57	64	69	81	78	73	68
	Naimaton/Single	67	42	52	56	54	59	72	73	77	81	74	73	66
	Asumuserossa tai eronnut/ Separated or divorced	0	50	50	61	68	60	50	73	71	74	76	74	69
	Leski/Widowed	.	.	.	100	50	57	.	.	50	75	71	70	67
KOULUTUS/ EDUCATION	0-9 vuotta/0-9 years	90	50	63	62	51	63	90	100	79	79	64	75	68
	10-12 vuotta/10-12 years	59	53	54	66	66	60	73	70	60	79	80	74	67
	13 v. tai enemmän/13+ years	49	42	60	76	84	62	51	66	72	81	85	72	68
ASUINALUE/ LIVING AREA	Uusimaa/South-Finland	61	48	57	73	72	63	79	68	69	83	82	76	70
	Länsi-Suomi/West-Finland	69	47	63	75	66	66	70	57	75	76	80	73	70
	Keski-Suomi/Middle Fin.	65	54	60	66	72	65	65	70	67	84	78	73	70
	Kaakkois-Suomi/South-East	67	40	60	62	62	61	65	79	76	80	71	74	68
	Itä-Suomi/East-Finland	52	22	54	50	50	47	64	68	78	84	66	72	60
	Pohjois-Suomi/North-Finland	68	46	45	77	45	57	60	59	64	68	68	64	61
SOSIO- EKONOMINEN ASEMA/ SOCIO- ECONOMIC STATUS	Työnantaja,yksityisyrittäjä/ Employer,entrepreneur	100	60	55	79	76	68	100	86	77	79	100	85	74
	Maanviljelijä,maatalon emäntä/Farmer,farmer's wife	.	0	77	83	50	69	.	83	60	55	88	70	70
	Ylempi toimihenkilö/ Upper white-collar worker	100	38	62	73	78	62	75	71	71	81	90	77	70
	Alempi toimihenkilö/ Lower white-collar worker	67	31	47	76	73	61	70	62	70	80	81	73	71
	Työntekijä/Blue-collar worker	34	51	58	62	70	58	53	59	77	79	63	70	62
	Opiskelija/Student	74	63	.	.	.	73	71	71	67	100	.	71	72
	Eläkeläinen/Pensioned	100	33	57	75	57	60	0	67	80	92	69	70	64
	Työtön/Unemployed	11	57	53	52	49	47	50	57	56	81	74	68	58
VUOSI/YEAR	1978-1982	66	51	46	41	35	49	75	66	58	48	34	57	53
	1983-1987	71	53	51	47	38	53	79	70	64	54	42	63	58
	1988-1992	74	57	53	49	46	56	81	75	69	62	51	68	63
	1993-1997	71	54	58	53	53	58	78	71	72	66	60	70	64
	1998-2001	69	51	60	58	57	59	72	67	73	73	65	71	65
	2002-2004	67	49	60	62	61	60	68	63	70	75	67	69	65
	2005	62	47	55	67	62	59	66	60	69	75	77	70	65
2006	64	46	58	69	65	62	68	67	70	80	77	73	68	

TAULUKKO 28.A. Puuttuvien hampaiden määrä sukupuolen ja iän mukaan (%).

TABLE 28.A. Missing teeth by sex and age (%).

	Miehet/Males						Naiset/Females						Total
	Ikäryhmä/Age group						Ikäryhmä/Age group						
	15-24	25-34	35-44	45-54	55-64	Total	15-24	25-34	35-44	45-54	55-64	Total	
Ei puutu yhtään hammasta/None	90,5	72,9	58,3	24,3	11,4	46,2	88,5	82,4	63,2	32,8	12,5	52,3	49,5
Puuttuu 1-5 hammasta/ 1-5 are missing	8,7	24,5	38,5	59,2	43,7	37,7	11,2	17,3	33,9	54,3	50,9	35,8	36,7
Puuttuu 6-10 hammasta/ 6-10 are missing	,8	2,1	2,2	8,1	13,6	6,2	,3	,3	2,6	5,9	9,8	4,2	5,1
Puuttuu yli 10, mutta ei kaikki/Over 10 but not all	,0	,5	1,0	6,6	19,2	6,6	,0	,0	,3	4,6	15,3	4,6	5,5
Kaikki puuttuvat tai kokoproteesi/All missing or false teeth	,0	,0	,0	1,7	12,0	3,4	,0	,0	,0	2,4	11,5	3,2	3,3
Yhteensä/Total (%)	100,0	100,0	100,0	100,0	100,0	100,0	100,0	100,0	100,0	100,0	100,0	100,0	100,0
Yhteensä/Total (N)	253	188	314	346	359	1460	286	323	345	409	399	1762	3222
Puuttuvia/Missing (n)	4	3	2	1	7	17	3	2	2	2	7	16	33

TAULUKKO 28.B. Niiden osuus taustamuuttujien mukaan, joilta ei puutu yhtään hammasta (%).
TABLE 28.B. Proportion of persons with no missing teeth, by background variables (%).

		Miehet/Males						Naiset/Females						Total	
		Ikäryhmä/Age group						Ikäryhmä/Age group							
		15-24	25-34	35-44	45-54	55-64	Total	15-24	25-34	35-44	45-54	55-64	Total		
SIVILISÄÄTY/ MARITAL STATUS	Naimisissa tai avoliitossa/ Married or cohabiting	87	71	61	26	14	39	75	83	63	35	13	47	44	
	Naimaton/Single	91	74	44	21	0	69	92	85	66	31	24	79	74	
	Asumuserossa tai eronnut/ Separated or divorced	0	100	60	17	7	26	100	55	61	23	11	29	28	
	Leski/Widowed	.	.	.	0	0	0	.	.	0	20	7	9	7	
KOULUTUS/ EDUCATION	0-9 vuotta/0-9 years	95	57	38	15	7	31	90	67	32	12	6	30	31	
	10-12 vuotta/10-12 years	90	63	54	22	8	46	89	75	61	22	9	45	45	
	13 v. tai enemmän/13+	87	77	64	31	22	55	88	84	66	43	21	62	59	
ASUINALUE/ LIVING AREA	Uusimaa/South-Finland	96	71	68	30	18	53	89	85	67	47	17	58	56	
	Länsi-Suomi/West-Finland	93	87	57	28	15	48	89	85	61	28	14	51	50	
	Keski-Suomi/Middle Fin.	81	73	59	27	9	45	89	75	62	29	14	53	49	
	Kaakkois-Suomi/South-East	100	100	45	15	8	41	85	95	68	34	13	48	45	
	Itä-Suomi/East-Finland	87	56	50	20	0	39	86	86	59	24	3	49	44	
	Pohjois-Suomi/North-Finland	85	63	53	12	5	39	89	74	56	24	2	45	42	
SOSIO- EKONOMINEN ASEMA/ SOCIO- ECONOMIC STATUS	Työnantaja,yksityisyrittäjä/ Employer,entrepreneur	100	80	68	30	24	47	100	88	45	33	38	45	46	
	Maanviljelijä,maatalon emäntä/Farmer,farmer's wife	.	0	69	42	30	47	.	67	40	27	13	33	41	
	Ylempi toimihenkilö/ Upper white-collar worker	100	82	67	42	18	56	75	76	75	41	20	56	56	
	Alempi toimihenkilö/ Lower white-collar worker	67	71	56	22	14	38	85	86	65	39	16	54	51	
	Työntekijä/Blue-collar worker	93	62	56	14	7	39	88	79	60	21	4	39	39	
	Opiskelija/Student	90	75	.	.	.	89	90	91	67	0	.	89	89	
	Eläkeläinen/Pensioned	100	67	14	24	7	11	67	100	60	0	8	12	12	
Työtön/Unemployed	90	57	20	8	10	23	90	57	38	26	9	33	28		
VUOSI/YEAR	1978-1982	67	23	9	5	2	21	64	24	11	5	2	22	22	
	1983-1987	78	35	14	7	2	29	74	41	16	7	3	29	29	
	1988-1992	84	53	21	9	4	35	83	57	22	11	5	36	36	
	1993-1997	88	64	31	12	6	39	87	68	37	14	8	43	41	
	1998-2001	89	70	45	17	7	43	87	73	51	20	10	48	46	
	2002-2004	91	76	52	22	11	47	85	77	59	28	12	50	48	
	2005	90	81	52	26	11	46	91	77	60	29	12	50	48	
2006	91	73	58	24	11	46	88	82	63	33	13	52	50		

TAULUKKO 29.A. Hampaiden harjaaminen sukupuolen ja iän mukaan (%).
TABLE 29.A. Brushing of the teeth, by sex and age (%).

	Miehet/Males						Naiset/Females						Total
	Ikäryhmä/Age group						Ikäryhmä/Age group						
	15-24	25-34	35-44	45-54	55-64	Total	15-24	25-34	35-44	45-54	55-64	Total	
Useammin kuin kerran päivässä/More than once a day	45,3	45,3	44,2	43,3	36,5	42,4	66,6	68,5	67,8	72,7	65,0	68,2	56,5
Kerran päivässä/Once a day	43,0	43,2	45,5	43,9	49,9	45,4	31,0	30,8	30,7	26,3	34,5	30,6	37,3
Harvemmin kuin kerran päivässä/Less than once a day	10,9	11,1	9,3	10,5	12,5	10,9	2,4	,6	1,4	1,0	,5	1,1	5,6
Ei koskaan/Never	,8	,5	1,0	2,3	1,1	1,2	,0	,0	,0	,0	,0	,0	,6
Yhteensä/Total (%)	100,0	100,0	100,0	100,0	100,0	100,0	100,0	100,0	100,0	100,0	100,0	100,0	100,0
Yhteensä/Total (N)	256	190	312	344	359	1461	287	321	345	407	403	1763	3224
Puuttuvia/Missing (n)	1	1	4	3	7	16	2	4	2	4	3	15	31

TAULUKKO 29.B. Useammin kuin kerran päivässä hampaansa harjanneiden osuus taustamuuttujien mukaan (%).
TABLE 29.B. Proportion of persons who brush their teeth more than once a day by background variables (%).

		Miehet/Males						Naiset/Females						Total
		Ikäryhmä/Age group						Ikäryhmä/Age group						
		15-24	25-34	35-44	45-54	55-64	Total	15-24	25-34	35-44	45-54	55-64	Total	
SIVIILISÄÄTY/ MARITAL STATUS	Naimisissa tai avoliitossa/ Married or cohabiting	43	47	46	45	35	43	68	67	70	71	65	68	57
	Naimaton/Single	46	42	33	35	38	42	66	72	68	81	71	69	55
	Asumuserossa tai eronnut/ Separated or divorced	100	50	56	40	40	44	50	73	51	81	65	68	59
	Leski/Widowed	.	.	.	0	43	38	.	.	50	80	64	67	59
KOULUTUS/ EDUCATION	0-9 vuotta/0-9 years	33	29	25	29	24	27	69	0	47	44	57	56	40
	10-12 vuotta/10-12 years	48	33	35	38	36	39	60	51	50	71	61	61	49
	13 v. tai enemmän/13+ years	52	51	54	57	56	54	75	72	74	80	76	75	67
ASUINALUE/ LIVING AREA	Uusimaa/South-Finland	41	51	53	57	43	49	70	77	75	76	73	74	64
	Länsi-Suomi/West-Finland	46	40	31	39	45	40	62	62	56	71	62	63	52
	Keski-Suomi/Middle Fin.	62	56	50	46	30	47	72	64	70	70	68	69	59
	Kaakkois-Suomi/South-East	37	40	45	49	29	40	60	47	67	70	54	61	50
	Itä-Suomi/East-Finland	26	28	31	26	26	27	59	79	63	76	61	68	49
	Pohjois-Suomi/North-Finland	44	33	50	32	30	38	67	65	65	72	58	65	53
SOSIO- EKONOMINEN ASEMA/ SOCIO- ECONOMIC STATUS	Työntantaja,yksityisyrittäjä/ Employer,entrepreneur	0	27	36	41	29	34	50	75	77	67	61	68	48
	Maanviljelijä,maatalon emäntä/Farmer,farmer's wife	.	0	15	8	20	14	.	33	60	73	13	47	29
	Ylempi toimihenkilö/ Upper white-collar worker	75	65	54	63	54	59	75	84	81	91	73	83	71
	Alempi toimihenkilö/ Lower white-collar worker	67	43	72	59	68	63	59	68	69	75	78	72	70
	Työntekijä/Blue-collar worker	43	37	35	39	32	37	81	52	46	60	61	57	44
	Opiskelija/Student	47	31	.	.	.	46	68	72	33	100	.	68	59
	Eläkeläinen/Pensioned	100	33	14	30	31	30	0	67	80	54	58	58	43
VUOSI/YEAR	Työtön/Unemployed	10	43	47	16	31	28	60	43	75	52	57	57	43
	1978-1982	30	32	25	23	27	28	67	64	58	53	46	58	43
	1983-1987	32	36	31	29	27	32	68	69	62	58	51	62	48
	1988-1992	35	40	35	28	27	34	65	71	66	63	53	64	50
	1993-1997	34	43	40	32	30	36	63	67	70	66	61	66	52
	1998-2001	35	42	41	36	30	37	62	66	70	68	64	66	52
	2002-2004	35	44	42	40	35	39	64	67	71	72	62	67	55
	2005	38	48	38	42	34	40	62	70	74	72	64	69	55
2006	45	45	44	43	36	42	67	69	68	73	65	68	57	

TAULUKKO 30.A. Kotona tupakansavulle altistuneiden osuus sukupuolen ja iän mukaan (%).
TABLE 30.A. Proportion of respondents exposed to tobacco smoke at home, by sex and age (%).

	Miehet/Males						Naiset/Females						Total	Total
	Ikäryhmä/Age group						Ikäryhmä/Age group							
	15-24	25-34	35-44	45-54	55-64	Total	15-24	25-34	35-44	45-54	55-64	Total		
Tupakoi itse kotona/ The respondent his/herself smokes at home	17,7	22,6	17,5	21,2	23,7	20,6	16,7	12,7	18,5	17,7	13,0	15,7	17,9	
Puoliso tupakoi kotona/ Wife/husband smokes at home	2,4	6,8	6,8	8,4	8,3	6,8	6,9	10,8	14,5	12,5	9,0	10,9	9,0	
Muu aikuinen tupakoi kotona/ An adult smokes at home	13,8	1,6	1,0	1,7	3,0	4,0	15,3	,6	1,4	3,2	1,3	3,9	3,9	
Joku muu (alle 18-vuotias)/ Someone else (younger than 18 year-old)	2,4	,0	1,0	1,2	,6	1,0	1,0	,3	1,7	,5	,0	,7	,8	
Kukaan ei tupakoi/ Nobody smokes	71,7	74,7	81,2	74,8	72,5	75,0	70,8	81,1	75,1	76,2	79,9	76,9	76,0	
Yhteensä/Total (N)	254	190	309	345	363	1461	288	323	346	407	399	1763	3224	

TAULUKKO 30.B. Kotona tupakansavulle altistuneiden osuus taustamuuttujien mukaan (%).
TABLE 30.B. Proportion of persons exposed to tobacco smoke at home, by background variables (%).

		Miehet/Males						Naiset/Females						Total	Total
		Ikäryhmä/Age group						Ikäryhmä/Age group							
		15-24	25-34	35-44	45-54	55-64	Total	15-24	25-34	35-44	45-54	55-64	Total		
SIVILISÄÄTY/ MARITAL STATUS	Naimisissa tai avoliitossa Married or cohabiting	40	25	16	22	23	22	36	20	23	22	20	22	22	
	Naimaton/Single	26	24	23	31	42	27	27	19	27	13	20	24	26	
	Asumuserossa tai eronnut/ Separated or divorced	100	75	36	38	44	42	0	0	32	36	26	28	34	
	Leski/Widowed	.	.	.	100	29	38	.	.	100	60	0	24	28	
KOULUTUS/ EDUCATION	0-9 vuotta/0-9 years	27	29	38	32	35	33	24	0	53	37	19	26	30	
	10-12 vuotta/10-12 years	31	31	21	29	26	27	33	40	39	33	25	32	30	
	13 v. tai enemmän/13+ years	25	23	14	17	16	18	27	16	20	16	17	18	18	
ASUINALUE/ LIVING AREA	Uusimaa/South-Finland	27	25	13	22	30	23	22	21	22	28	22	23	23	
	Länsi-Suomi/West-Finland	17	23	19	30	22	22	32	13	28	28	19	25	24	
	Keski-Suomi/Middle Fin.	27	28	24	27	28	27	29	22	23	21	19	22	24	
	Kaakkois-Suomi/South-East	36	40	19	24	23	26	15	21	32	27	22	24	25	
	Itä-Suomi/East-Finland	30	28	15	20	30	24	41	10	22	12	13	18	21	
	Pohjois-Suomi/North-Finland	44	17	26	24	35	30	35	22	29	19	20	25	28	
SOSIO- EKONOMINEN ASEMA/ SOCIO- ECONOMIC STATUS	Työnantaja,yksityisyrittäjä/ Employer,entrepreneur	100	33	20	28	26	26	50	25	32	27	23	27	27	
	Maanviljelijä,maatalon emäntä/Farmer,farmer's wife	.	100	17	17	10	17	.	17	20	9	25	17	17	
	Ylempi toimihenkilö/ Upper white-collar worker	25	15	9	17	12	13	0	11	12	11	16	12	13	
	Alempi toimihenkilö/ Lower white-collar worker	33	36	17	19	27	23	25	21	25	26	20	23	23	
	Työntekijä/Blue-collar worker	43	30	24	29	23	29	38	28	40	33	27	33	30	
	Opiskelija/Student	23	19	.	.	.	23	29	19	0	100	.	28	25	
VUOSI/YEAR	Eläkeläinen/Pensioned	0	67	17	19	33	31	67	0	20	23	17	18	25	
	Työtön/Unemployed	70	43	40	48	39	45	20	36	44	23	24	28	36	
	2000	36	26	32	32	23	30	30	24	25	25	22	25	28	
	2001	39	26	30	26	19	28	31	23	26	26	18	25	26	
	2002	31	24	26	32	28	28	33	23	23	25	20	25	26	
	2003	33	30	23	26	29	28	28	23	26	22	23	24	26	
	2004	37	26	30	29	25	29	31	22	22	26	21	24	26	
	2005	24	26	28	29	27	27	29	24	24	27	21	25	26	
2006	28	25	19	25	28	25	29	19	25	24	20	23	24		

TAULUKKO 31.A. Työpaikallaan päivittäin tupakansavulle altistuneiden osuus sukupuolen ja iän mukaan (%).
 TABLE 31.A. Persons exposed to tobacco smoke daily at work, by sex and age (%).

	Miehet/Males						Naiset/Females						Total
	Ikäryhmä/Age group						Ikäryhmä/Age group						
	15-24	25-34	35-44	45-54	55-64	Total	15-24	25-34	35-44	45-54	55-64	Total	
Yli 5 tuntia/ More than 5 hours	3,2	3,2	2,3	4,7	3,6	3,5	2,2	2,5	,3	1,2	1,1	1,4	2,3
1-5 tuntia/1-5 hours	3,6	5,9	2,6	6,2	3,6	4,3	1,8	1,9	2,0	1,2	,8	1,5	2,8
Alle tunnin/Less than one hour a day	8,1	11,3	12,8	11,2	8,8	10,4	6,1	4,4	4,9	6,0	2,6	4,8	7,3
Ei juuri koskaan/ Almost never	60,1	74,7	77,0	65,8	51,7	65,1	62,5	70,6	79,8	77,6	63,3	71,2	68,4
Ei töissä kodin ulkopuolella/ Not working outside the house	25,0	4,8	5,2	12,1	32,3	16,7	27,4	20,6	13,0	13,9	32,2	21,2	19,2
Yhteensä/Total (%)	100,0	100,0	100,0	100,0	100,0	100,0	100,0	100,0	100,0	100,0	100,0	100,0	100,0
Yhteensä/Total (N)	248	186	305	339	331	1409	277	320	346	402	379	1724	3133
Puuttuvia/Missing (n)	9	5	11	8	35	68	12	5	1	9	27	54	122

TAULUKKO 31.B. Työpaikallaan päivittäin tupakansavulle vähintään yhden tunnin ajan altistuneiden osuus taustamuuttujien mukaan (%).

TABLE 31.B. Proportion of persons exposed to tobacco smoke at work for at least one hour daily, by background variables (%).

		Miehet/Males					Naiset/Females							
		Ikäryhmä/Age group					Ikäryhmä/Age group							
		15-24	25-34	35-44	45-54	55-64	Total	15-24	25-34	35-44	45-54	55-64	Total	Total
SIVILISÄÄTY/ MARITAL STATUS	Naimisissa tai avoliitossa/ Married or cohabiting	10	10	4	10	7	7	3	3	1	1	2	2	4
	Naimaton/Single	7	7	8	13	8	8	4	7	5	7	0	5	6
	Asumuserossa tai eronnut/ Separated or divorced	0	25	8	15	11	12	0	9	5	4	1	3	7
	Leski/Widowed	0	0	.	.	50	20	0	10	8
KOULUTUS/ EDUCATION	0-9 vuotta/0-9 years	0	0	9	19	8	9	7	0	5	4	3	4	7
	10-12 vuotta/10-12 years	12	20	10	13	7	11	5	5	6	2	1	3	8
	13 v. tai enemmän/13+ years	4	6	1	5	5	4	2	4	1	1	2	2	3
ASUINALUE/ LIVING AREA	Uusimaa/South-Finland	9	10	5	10	9	8	0	6	2	5	2	3	5
	Länsi-Suomi/West-Finland	7	10	8	17	12	11	3	2	2	1	1	2	6
	Keski-Suomi/Middle Fin.	4	9	3	9	6	6	9	4	4	3	2	4	5
	Kaakkois-Suomi/South-East	11	0	7	8	3	6	0	5	5	0	0	1	4
	Itä-Suomi/East-Finland	0	11	0	9	4	5	10	4	0	0	4	3	4
	Pohjois-Suomi/North-Finland	9	8	3	8	3	6	2	5	0	2	2	2	4
SOSIO- EKONOMINEN ASEMA/ SOCIO- ECONOMIC STATUS	Työnantaja,yksityisyrittäjä/ Employer,entrepreneur	100	13	2	10	21	11	0	0	5	0	0	1	8
	Maanviljelijä,maatalon emäntä/Farmer,farmer's wife	.	0	0	0	11	3	.	0	0	0	0	0	2
	Ylempi toimihenkilö/ Upper white-collar worker	0	0	0	4	6	2	0	1	0	1	2	1	2
	Alempi toimihenkilö/ Lower white-collar worker	0	7	6	8	0	5	4	6	2	1	2	3	3
	Työntekijä/Blue-collar worker	15	20	9	17	11	14	6	7	9	7	2	6	11
	Opiskelija/Student	4	0	.	.	.	4	4	5	0	0	.	4	4
	Eläkeläinen/Pensioned	0	33	20	15	1	5	0	0	0	0	2	2	3
	Työtön/Unemployed	20	14	8	9	6	9	0	8	0	0	3	2	6
VUOSI/YEAR	1983-1987	24	43	45	34	20	35	17	19	20	16	10	17	25
	1988-1992	21	37	37	35	17	30	16	15	16	17	9	15	22
	1993-1997	13	20	23	21	11	18	9	7	8	8	5	8	13
	1998-2001	10	15	15	16	9	14	7	5	5	6	4	6	9
	2002-2004	8	12	11	12	9	11	5	4	3	4	4	4	7
	2005	7	13	9	10	7	9	5	2	2	3	3	3	6
	2006	7	9	5	11	7	8	4	4	2	2	2	3	5

TAULUKKO 32.A. Kodin ulkopuolella työskentelevien ilmoitus siitä miten tupakointi on järjestetty työpaikalla (%).
TABLE 32.A. Information on smoking arrangements in the work place as reported, by those working outside home (%).

	Miehet/Males						Naiset/Females						Total
	Ikäryhmä/Age group						Ikäryhmä/Age group						
	15-24	25-34	35-44	45-54	55-64	Total	15-24	25-34	35-44	45-54	55-64	Total	
Kukaan ei tupakoi/ No one smokes	38,2	29,2	36,0	38,2	34,8	35,6	43,6	37,1	41,4	52,4	46,5	44,7	40,6
Sallittu erityisessä tupakka- huoneessa/In a separate room	50,7	59,7	50,8	44,8	44,0	49,4	50,9	56,8	55,7	44,1	50,4	51,2	50,4
Tupakkahuoneessa ja työ- huoneessa/Also in private rooms	3,3	3,2	6,4	6,6	9,2	6,0	2,5	1,7	1,8	2,2	1,3	1,9	3,8
Myös muualla sisätiloissa/ Permitted also elsewhere	7,9	7,8	6,8	10,4	12,0	9,0	3,1	4,4	1,1	1,3	1,7	2,1	5,3
Yhteensä/Total (%)	100,0	100,0	100,0	100,0	100,0	100,0	100,0	100,0	100,0	100,0	100,0	100,0	100,0
Yhteensä/Total (N)	152	154	264	259	184	1013	163	229	273	315	230	1210	2223
Puuttavia/Missing (n)	34	23	25	39	40	161	38	25	28	31	27	149	310

TAULUKKO 32.B. Niiden osuus, jotka ilmoittavat että kukaan ei tupakoi työpaikalla, taustamuuttujien mukaan (%).
TABLE 32.B. Proportion of those who reported that no one smokes in the work place, by background variables (%).

		Miehet/Males						Naiset/Females						Total
		Ikäryhmä/Age group						Ikäryhmä/Age group						
		15-24	25-34	35-44	45-54	55-64	Total	15-24	25-34	35-44	45-54	55-64	Total	
SIVILISÄÄTY/ MARITAL STATUS	Naimisissa tai avoliitossa/ Married or cohabiting	24	26	35	40	34	35	48	41	42	53	51	47	42
	Naimaton/Single	41	35	39	38	36	39	42	31	34	45	46	38	38
	Asumuserossa tai eronnut/ Separated or divorced	100	33	40	23	42	35	50	25	39	51	31	40	38
	Leski/Widowed	50	50	.	.	100	67	14	36	38
KOULUTUS/ EDUCATION	0-9 vuotta/0-9 years	64	25	44	31	35	40	74	50	15	39	47	47	43
	10-12 vuotta/10-12 years	26	10	28	34	26	27	30	41	44	42	39	39	33
	13 v. tai enemmän/13+ years	42	37	40	44	39	40	44	36	43	62	53	47	44
ASUINALUE/ LIVING AREA	Uusimaa/South-Finland	44	31	42	34	36	37	47	30	40	34	45	38	38
	Länsi-Suomi/West-Finland	42	23	40	38	32	36	45	38	40	64	51	49	43
	Keski-Suomi/Middle Fin.	29	31	33	42	32	34	39	41	45	49	41	44	39
	Kaakkois-Suomi/South-East	35	22	31	24	38	29	38	45	36	58	53	49	39
	Itä-Suomi/East-Finland	36	54	30	61	43	47	38	47	29	67	61	49	48
	Pohjois-Suomi/North-Finland	40	13	26	39	37	31	52	42	57	62	29	52	42
SOSIO- EKONOMINEN ASEMA/ SOCIO- ECONOMIC STATUS	Työnantaja,yksityisyrittäjä/ Employer,entrepreneur	0	62	79	69	50	66	100	67	77	71	76	74	69
	Maanviljelijä,maatalon emäntä/Farmer, farmer's wife	.	100	80	100	67	83	.	75	100	100	80	83	83
	Ylempi toimihenkilö/ Upper white-collar worker	50	35	35	38	40	37	50	39	45	61	52	49	43
	Alempi toimihenkilö/ Lower white-collar worker	67	50	41	40	39	42	54	35	42	52	41	44	44
	Työntekijä/Blue-collar worker	17	8	19	27	22	20	25	35	26	37	41	34	25
	Opiskelija/Student	48	18	.	.	.	45	45	28	50	0	.	41	43
	Eläkeläinen/Pensioned	.	.	.	50	38	40	0	.	.	100	43	44	42
	Työtön/Unemployed	0	0	25	25	33	21	33	0	33	50	0	31	26
VUOSI/YEAR	1995-1997	35	24	21	26	37	27	41	34	36	36	39	37	32
	1998-2001	30	22	26	28	31	27	41	37	40	38	44	40	34
	2002-2004	25	22	28	29	34	28	39	41	43	42	43	42	35
	2005	24	22	29	31	35	28	40	41	44	46	49	44	37
	2006	38	29	36	38	35	36	44	37	41	52	47	45	41

TAULUKKO 33.A. Onko tupakoinut joskus elämänsä aikana sukupuolen ja iän mukaan (%).

TABLE 33.A. Ever smoked during entire lifetime, by sex and age (%).

	Miehet/Males						Naiset/Females						Total	Total
	Ikäryhmä/Age group						Ikäryhmä/Age group							
	15-24	25-34	35-44	45-54	55-64	Total	15-24	25-34	35-44	45-54	55-64	Total		
Ei koskaan/Never smoked	48,4	36,3	35,7	28,7	25,0	33,7	49,1	39,1	40,2	37,1	52,0	43,4	39,0	
Kyllä/Have smoked	51,6	63,7	64,3	71,3	75,0	66,3	50,9	60,9	59,8	62,9	48,0	56,6	61,0	
Yhteensä/Total (%)	100,0	100,0	100,0	100,0	100,0	100,0	100,0	100,0	100,0	100,0	100,0	100,0	100,0	
Yhteensä/Total (N)	254	190	314	341	364	1463	287	325	346	410	392	1760	3223	
Puuttuvia/Missing (n)	3	1	2	6	2	14	2	0	1	1	14	18	32	

TAULUKKO 33.B. Ei koskaan elämänsä aikana tupakoineiden osuus taustamuuttujien mukaan (%).

TABLE 33.B. Proportion of respondents who have never smoked, by background variables (%).

		Miehet/Males						Naiset/Females						Total	Total
		Ikäryhmä/Age group						Ikäryhmä/Age group							
		15-24	25-34	35-44	45-54	55-64	Total	15-24	25-34	35-44	45-54	55-64	Total		
SIVILISÄÄTY/ MARITAL STATUS	Naimisissa tai avoliitossa/ Married or cohabiting	16	34	35	29	28	30	26	38	41	41	53	42	37	
	Naimaton/Single	53	40	43	34	15	45	56	44	32	32	65	49	47	
	Asumuserossa tai eronnut/ Separated or divorced	0	25	28	18	13	18	100	36	46	23	37	35	29	
	Leski/Widowed	.	.	.	0	14	13	.	.	0	0	85	55	43	
KOULUTUS/ EDUCATION	0-9 vuotta/0-9 years	68	0	25	22	18	29	74	67	33	22	54	52	39	
	10-12 vuotta/10-12 years	42	25	34	27	29	32	43	29	25	33	49	38	35	
	13 v. tai enemmän/13+ years	41	42	39	34	34	38	41	40	44	43	52	44	41	
ASUINALUE/ LIVING AREA	Uusimaa/South-Finland	54	37	36	27	27	35	55	41	41	34	47	43	39	
	Länsi-Suomi/West-Finland	57	27	39	25	31	36	51	40	41	40	53	45	41	
	Keski-Suomi/Middle Fin.	50	44	36	31	23	35	41	38	46	36	53	42	39	
	Kaakkois-Suomi/South-East	29	30	32	15	21	24	50	58	29	34	63	47	35	
	Itä-Suomi/East-Finland	43	28	27	47	15	33	45	28	41	47	46	41	37	
SOSIO- EKONOMINEN ASEMA/ SOCIO- ECONOMIC STATUS	Pohjois-Suomi/North-Finland	43	42	35	34	24	35	52	30	29	36	57	43	39	
	Työnantaja,yksityisyrittäjä/ Employer,entrepreneur	0	27	36	26	26	30	50	25	45	30	50	39	33	
	Maanviljelijä,maatalon emäntä/Farmer,farmer's wife	.	0	54	42	30	42	.	83	40	64	88	70	55	
	Ylempi toimihenkilö/ Upper white-collar worker	50	46	46	32	40	41	75	50	63	45	51	53	47	
	Alempi toimihenkilö/ Lower white-collar worker	100	29	25	24	27	28	39	37	36	38	52	40	38	
	Työntekijä/Blue-collar worker	21	32	31	26	31	29	13	33	28	27	40	30	29	
	Opiskelija/Student	56	44	.	.	.	55	56	35	0	100	.	52	53	
	Eläkeläinen/Pensioned	100	0	29	48	19	24	33	100	25	15	60	55	38	
	Työtön/Unemployed	10	14	27	16	12	15	20	14	13	38	39	29	22	
	VUOSI/YEAR	1978-1982	35	21	24	24	17	24	37	38	55	71	77	54	39
1983-1987		42	25	24	28	22	28	43	33	50	66	75	52	41	
1988-1992		42	32	25	26	28	31	45	38	42	60	74	50	41	
1993-1997		43	30	23	24	28	29	43	38	35	50	70	46	38	
1998-2001		43	29	25	24	29	30	37	35	34	43	64	42	36	
2002-2004		46	28	31	26	25	30	39	38	38	38	54	41	36	
2005		48	33	28	19	23	29	39	33	43	37	50	41	35	
2006	48	36	36	29	25	34	49	39	40	37	52	43	39		

TAULUKKO 34.A. Onko tupakoinut elämänsä aikana vähintään sata kertaa, sukupuolen ja iän mukaan (%).

TABLE 34.A. Respondents who smoke at least 100 cigarettes, cigars or pipefuls during entire lifetime, by sex and age (%).

	Miehet/Males						Naiset/Females						Total
	Ikäryhmä/Age group						Ikäryhmä/Age group						
	15-24	25-34	35-44	45-54	55-64	Total	15-24	25-34	35-44	45-54	55-64	Total	
Ei/No	13,4	9,5	7,6	5,0	2,2	6,9	16,4	13,5	10,1	7,8	4,8	10,1	8,6
Kyllä/Yes	37,9	54,2	56,7	66,4	72,8	59,4	34,5	47,4	49,6	54,9	43,1	46,5	52,4
Ei koskaan tupakoinut/ Never smoker	48,6	36,3	35,7	28,7	25,0	33,7	49,1	39,1	40,3	37,3	52,0	43,4	39,0
Yhteensä/Total (%)	100,0	100,0	100,0	100,0	100,0	100,0	100,0	100,0	100,0	100,0	100,0	100,0	100,0
Yhteensä/Total (N)	253	190	314	342	364	1463	287	325	345	408	392	1757	3220
Puuttuvia/Missing (n)	4	1	2	5	2	14	2	0	2	3	14	21	35

TAULUKKO 34.B. Niiden osuus, jotka ovat tupakoineet vähintään sata kertaa elämänsä aikana (%).

TABLE 34.B. Proportion of respondents who have smoked at least 100 times during entire lifetime (%).

		Miehet/Males						Naiset/Females						Total	
		Ikäryhmä/Age group						Ikäryhmä/Age group							
		15-24	25-34	35-44	45-54	55-64	Total	15-24	25-34	35-44	45-54	55-64	Total		
SIVILISÄÄTY/ MARITAL STATUS	Naimisissa tai avoliitossa/ Married or cohabiting		77	54	59	66	70	65	64	47	48	52	42	48	55
	Naimaton/Single		32	53	46	60	81	44	26	47	55	58	35	37	40
	Asumuserossa tai eronnut/ Separated or divorced		100	75	60	76	84	76	0	55	54	65	57	58	65
	Leski/Widowed		.	.	.	100	86	88	.	.	100	100	15	45	57
KOULUTUS/ EDUCATION	0-9 vuotta/0-9 years		18	86	75	76	80	66	11	33	56	73	42	41	55
	10-12 vuotta/10-12 years		41	73	59	70	70	61	34	62	69	60	45	51	56
	13 v. tai enemmän/13+ years		51	46	52	58	63	54	48	45	45	48	43	46	49
ASUINALUE/ LIVING AREA	Uusimaa/South-Finland		34	55	55	68	72	59	29	48	48	60	50	48	53
	Länsi-Suomi/West-Finland		28	53	54	70	67	57	35	45	50	50	42	45	50
	Keski-Suomi/Middle Fin.		39	47	52	65	75	58	41	44	43	59	41	46	51
	Kaakkois-Suomi/South-East		57	60	61	77	77	69	35	32	52	59	35	44	57
	Itä-Suomi/East-Finland		39	67	69	49	78	60	36	59	48	41	41	45	52
	Pohjois-Suomi/North-Finland		43	54	62	66	74	61	30	61	68	51	39	47	54
SOSIO- EKONOMINEN ASEMA/ SOCIO- ECONOMIC STATUS	Työnantaja,yksityisyrittäjä/ Employer,entrepreneur		100	53	50	68	74	62	50	63	55	53	50	54	59
	Maanviljelijä,maatalon emäntä/Farmer, farmer's wife		.	100	31	50	60	47	.	17	20	36	13	23	36
	Ylempi toimihenkilö/ Upper white-collar worker		50	41	44	58	56	49	0	34	30	47	36	36	43
	Alempi toimihenkilö/ Lower white-collar worker		0	71	69	70	68	68	54	47	53	56	45	51	54
	Työntekijä/Blue-collar worker		68	63	66	72	69	68	81	61	64	67	56	64	67
	Opiskelija/Student		29	44	.	.	.	30	26	58	33	0	.	32	31
	Eläkeläinen/Pensioned		0	100	57	45	78	73	67	0	50	77	34	39	58
	Työtön/Unemployed		80	71	73	84	85	82	50	71	81	46	61	61	71
VUOSI/YEAR	1993-1997		42	62	69	71	72	64	40	48	55	46	26	44	53
	1998-2001		43	61	67	71	67	63	44	50	54	49	30	46	54
	2002-2004		39	62	62	70	72	62	41	49	50	54	39	47	54
	2005		38	53	63	76	74	63	41	53	45	55	45	48	55
	2006		38	54	57	66	73	59	34	47	50	55	43	46	52

TAULUKKO 35.A. Tupakoinnin kesto päivittäin tupakoivilla, sukupuolen ja iän mukaan (%).
TABLE 35.A. Duration of smoking among daily smokers, by sex and age (%).

	Miehet/Males						Naiset/Females						Total	Total
	Ikäryhmä/Age group						Ikäryhmä/Age group							
	15-24	25-34	35-44	45-54	55-64	Total	15-24	25-34	35-44	45-54	55-64	Total		
1-5 v/1-5 years	59,6	7,7	2,7	4,8	1,1	12,0	62,7	24,1	11,5	9,4	9,8	20,7	16,2	
6-10 v/6-10 years	38,5	34,6	10,7	3,6	1,1	14,3	33,3	40,7	7,7	8,2	6,6	17,0	15,6	
11-15 v/11-15 years	1,9	46,2	16,0	4,8	1,1	12,0	3,9	24,1	28,2	8,2	1,6	13,7	12,8	
16-20/16-20 years	,0	9,6	32,0	13,1	3,4	12,3	,0	11,1	25,6	12,9	13,1	13,7	13,0	
21-25 v/21-25 years	,0	1,9	28,0	15,5	4,6	11,1	,0	,0	10,3	16,5	4,9	7,6	9,4	
26 v tai enemmän/ 26 years or more	,0	,0	10,7	58,3	88,5	38,3	,0	,0	16,7	44,7	63,9	27,4	33,0	
Yhteensä/Total (%)	100,0	100,0	100,0	100,0	100,0	100,0	100,0	100,0	100,0	100,0	100,0	100,0	100,0	
Yhteensä/Total (N)	52	52	75	84	87	350	51	54	78	85	61	329	679	
Puuttuvia/Missing (n)	1	0	3	2	4	10	1	0	0	5	1	7	17	

TAULUKKO 35.B. Yli kymmenen vuotta tupakoineiden osuus päivittäin tupakoivista (%).
TABLE 35.B. Proportion of respondents who have smoked for at least eleven years among daily smokers (%).

		Miehet/Males						Naiset/Females						Total	Total
		Ikäryhmä/Age group						Ikäryhmä/Age group							
		15-24	25-34	35-44	45-54	55-64	Total	15-24	25-34	35-44	45-54	55-64	Total		
SIVILISÄÄTY/ MARITAL STATUS	Naimisissa tai avoliitossa/ Married or cohabiting	0	63	85	88	96	81	11	39	82	85	88	69	75	
	Naimaton/Single	3	47	90	100	100	46	0	25	79	100	75	32	40	
	Asumuserossa tai eronnut/ Separated or divorced	.	67	91	94	100	94	.	.	83	70	76	75	84	
	Leski/Widowed	.	.	.	100	100	100	.	.	50	100	.	80	88	
KOULUTUS/ EDUCATION	0-9 vuotta/0-9 years	0	75	80	95	100	86	0	100	100	100	90	88	87	
	10-12 vuotta/10-12 years	4	59	93	91	96	71	5	29	91	76	85	61	66	
	13 v. tai enemmän/13+ YEARS	0	54	83	88	93	67	4	36	74	81	75	56	60	
ASUINALUE/ LIVING AREA	Uusimaa/South-Finland	14	56	78	88	96	75	0	32	72	89	73	65	69	
	Länsi-Suomi/West-Finland	0	50	94	88	100	77	0	25	86	79	89	56	67	
	Keski-Suomi/Middle Fin.	0	56	94	100	95	75	7	50	77	78	80	58	67	
	Kaakkois-Suomi/South-East	0	60	100	100	100	73	0	33	100	83	100	77	74	
	Itä-Suomi/East-Finland	0	50	80	83	100	68	0	40	83	86	100	70	69	
	Pohjois-Suomi/North-Finland	0	80	73	90	100	70	13	20	89	71	86	58	65	
SOSIO- EKONOMINEN ASEMA/ SOCIO- ECONOMIC STATUS	Työnantaja,yksityisyrittäjä/ Employer,entrepreneur	.	100	83	88	100	91	.	67	100	100	80	90	91	
	Maanviljelijä,maatalon emäntä/Farmer,farmer's wife	.	0	.	100	100	83	83	
	Ylempi toimihenkilö/ Upper white-collar worker	0	63	100	93	100	88	.	25	38	67	80	52	75	
	Alempi toimihenkilö/ Lower white-collar worker	.	67	56	80	100	72	0	35	79	83	76	67	68	
	Työntekijä/Blue-collar worker	0	59	91	94	100	74	0	30	95	76	91	70	73	
	Opiskelija/Student	0	0	.	.	.	0	3	22	.	.	.	8	5	
	Eläkeläinen/Pensioned	.	50	100	100	97	94	0	.	.	100	91	86	92	
	Työtön/Unemployed	14	40	86	92	94	75	0	60	78	100	100	75	75	
VUOSI/YEAR	1978-1982	2	52	89	94	96	64	1	30	73	81	87	41	57	
	1983-1987	2	52	90	94	99	66	1	42	78	88	86	51	60	
	1988-1992	3	53	88	94	97	67	2	44	77	85	89	54	61	
	1993-1997	1	56	88	95	97	70	1	48	79	86	91	57	65	
	1998-2001	3	57	86	94	96	71	1	47	79	87	92	59	66	
	2002-2004	2	55	87	95	96	71	1	48	77	87	95	61	66	
	2005	2	51	84	91	95	73	0	53	78	85	98	65	69	
2006	2	58	87	92	98	74	4	35	81	82	84	62	68		

TAULUKKO 36.A. Tupakoivien osuus väestöstä sukupuolen ja iän mukaan (%), tupakointi-indeksi 1.

TABLE 36.A. Proportion of smokers in population by sex and age (%), smoking index 1.

	Miehet/Males						Naiset/Females						Total	Total
	Ikäryhmä/Age group						Ikäryhmä/Age group							
	15-24	25-34	35-44	45-54	55-64	Total	15-24	25-34	35-44	45-54	55-64	Total		
Päivittäin tupakoivia/ Daily smokers	20,6	27,2	24,7	24,8	24,9	24,4	18,0	16,6	22,5	21,9	15,3	18,9	21,4	
Satunnaisesti tupakoivia/ Occasional smokers	9,3	10,5	5,1	7,2	3,8	6,7	8,0	10,2	4,6	4,6	2,0	5,6	6,1	
Lopettaneita: 1-12 kk sitten/ Quitters: 1-12 months ago	3,5	5,2	1,9	3,2	2,2	3,0	3,1	6,2	2,9	1,9	1,0	2,9	2,9	
Lopettaneita: yli 1 v sitten/ Quitters	1,2	7,9	16,5	25,4	35,2	19,4	3,1	10,5	14,7	20,2	17,5	13,9	16,4	
Tupakoimattomia/ Non smokers	63,4	48,7	50,3	36,6	31,7	44,5	67,1	56,3	55,0	49,9	59,4	57,0	51,4	
Puutteelliset tiedot/ Incomplete data	1,9	,5	1,6	2,9	2,2	2,0	,7	,3	,3	1,5	4,9	1,7	1,8	
Yhteensä/Total (%)	100,0	100,0	100,0	100,0	100,0	100,0	100,0	100,0	100,0	100,0	100,0	100,0	100,0	
Yhteensä/Total (N)	257	191	316	347	366	1477	289	325	347	411	406	1778	3255	

TAULUKKO 36.B. Päivittäin tupakoivien osuus taustamuuttujien mukaan (%), tupakointi-indeksi 1.
TABLE 36.B. Proportion of daily smokers by background variables (%), smoking index 1.

		Miehet/Males						Naiset/Females							
		Ikäryhmä/Age group						Ikäryhmä/Age group							
		15-24	25-34	35-44	45-54	55-64	Total	15-24	25-34	35-44	45-54	55-64	Total	Total	
SIVILISÄÄTY/ MARITAL STATUS	Naimisissa tai avoliitossa/ Married or cohabiting	42	26	24	20	21	23	30	17	19	18	14	18	20	
	Naimaton/Single	18	26	20	29	38	22	14	19	32	16	19	18	20	
	Asumuserossa tai eronnut/ Separated or divorced	0	75	44	51	41	46	0	0	32	40	24	29	35	
	Leski/Widowed	.	.	.	100	29	38	.	.	100	60	0	23	27	
KOULUTUS/ EDUCATION	0-9 vuotta/0-9 years	12	57	42	32	28	27	6	33	32	39	17	20	24	
	10-12 vuotta/10-12 years	22	43	28	28	26	28	19	31	34	29	17	24	26	
	13 v. tai enemmän/13+ years	26	20	20	17	16	19	23	14	19	14	13	16	17	
ASUINALUE/ LIVING AREA	Uusimaa/South-Finland	14	28	20	22	27	23	13	17	23	28	17	20	21	
	Länsi-Suomi/West-Finland	18	13	25	29	23	23	23	15	22	22	11	19	21	
	Keski-Suomi/Middle Fin.	21	37	27	24	26	27	21	17	18	22	15	19	22	
	Kaakkois-Suomi/South-East	32	50	23	31	18	27	15	16	32	18	17	19	23	
	Itä-Suomi/East-Finland	22	22	19	17	30	22	14	17	22	21	19	19	20	
	Pohjois-Suomi/North-Finland	25	21	35	24	26	26	17	22	26	15	13	18	22	
SOSIO- EKONOMINEN ASEMA/ SOCIO- ECONOMIC STATUS	Työnantaja,yksityisyrittäjä/ Employer,entrepreneur	0	33	27	20	26	25	0	38	23	23	22	24	25	
	Maanviljelijä,maatalon emäntä/Farmer,farmer's wife	.	100	0	25	20	17	.	0	0	18	0	7	12	
	Ylempi toimihenkilö/ Upper white-collar worker	25	12	14	19	10	14	0	5	10	8	10	8	11	
	Alempi toimihenkilö/ Lower white-collar worker	0	43	25	26	23	27	25	18	22	24	15	21	22	
	Työntekijä/Blue-collar worker	40	37	33	27	23	31	38	30	40	34	24	33	31	
	Opiskelija/Student	13	19	.	.	.	14	13	21	0	0	.	15	14	
	Eläkeläinen/Pensioned	0	67	29	14	26	25	67	0	0	15	10	12	19	
	Työtön/Unemployed	70	71	44	48	40	48	40	36	56	19	29	32	40	
VUOSI/YEAR	1978-1982	31	42	36	32	29	35	23	24	17	12	8	17	26	
	1983-1987	27	40	36	29	27	33	21	26	21	12	8	18	25	
	1988-1992	29	37	38	32	27	33	24	25	23	17	9	20	26	
	1993-1997	24	32	33	28	24	29	22	21	22	18	9	19	23	
	1998-2001	24	32	33	31	21	28	22	22	24	19	12	20	24	
	2002-2004	23	31	27	29	24	27	23	21	20	19	15	20	23	
	2005	20	27	32	29	21	26	20	19	17	23	13	18	22	
	2006	21	27	25	25	25	24	18	17	22	22	15	19	21	

TAULUKKO 37.A. Vastaajan nykytupakointi sukupuolen ja iän mukaan (%).

TABLE 37.A. Respondents present smoking habits, by sex and age (%).

	Miehet/Males						Naiset/Females						Total	Total
	Ikäryhmä/Age group						Ikäryhmä/Age group							
	15-24	25-34	35-44	45-54	55-64	Total	15-24	25-34	35-44	45-54	55-64	Total		
Päivittäin/Daily	20,2	24,1	21,5	24,5	23,0	22,7	19,0	14,2	20,5	20,9	13,8	17,7	19,9	
Satunnaisesti/Occasionally	8,2	14,7	9,8	8,6	7,1	9,2	6,9	12,3	6,6	6,8	4,9	7,4	8,2	
Ei tupakoi lainkaan/Not at all	8,9	15,2	24,7	32,3	42,1	26,8	8,3	20,9	21,9	27,0	23,2	21,0	23,6	
Ei koskaan tupakoinut/ Never smoker	61,1	45,5	43,0	33,1	27,0	40,2	65,1	52,6	50,1	44,8	54,9	52,9	47,1	
Puutteelliset tiedot/ Information missing	1,6	,5	,9	1,4	,8	1,1	,7	,0	,9	,5	3,2	1,1	1,1	
Yhteensä/Total (%)	100,0	100,0	100,0	100,0	100,0	100,0	100,0	100,0	100,0	100,0	100,0	100,0	100,0	
Yhteensä/Total (N)	257	191	316	347	366	1477	289	325	347	411	406	1778	3255	

TAULUKKO 37.B. Niiden osuus, jotka ilmoittavat tupakoivansa nykyisin päivittäin taustamuuttujien mukaan (%).

TABLE 37.B. Proportion of respondents who currently smoke daily, by background variables (%).

		Miehet/Males						Naiset/Females						Total	Total
		Ikäryhmä/Age group						Ikäryhmä/Age group							
		15-24	25-34	35-44	45-54	55-64	Total	15-24	25-34	35-44	45-54	55-64	Total		
SIVILISÄÄTY/ MARITAL STATUS	Naimisissa tai avoliitossa/ Married or cohabiting	45	21	20	20	19	21	30	14	17	17	13	16	18	
	Naimaton/Single	17	26	19	29	42	22	16	16	30	16	19	18	20	
	Asumuserossa tai eronnut/ Separated or divorced	0	75	40	51	35	42	0	0	34	39	21	28	33	
	Leski/Widowed	.	.	.	100	29	38	.	.	50	60	0	18	23	
KOULUTUS/ EDUCATION	0-9 vuotta/0-9 years	13	57	33	32	28	27	8	33	32	37	17	20	24	
	10-12 vuotta/10-12 years	22	39	25	28	22	26	21	29	31	27	14	23	25	
	13 v. tai enemmän/13+ years	24	17	17	16	14	17	23	12	17	14	11	15	16	
ASUINALUE/ LIVING AREA	Uusimaa/South-Finland	14	25	16	21	26	21	14	15	18	28	15	18	19	
	Länsi-Suomi/West-Finland	16	10	24	29	22	22	21	9	22	22	11	17	20	
	Keski-Suomi/Middle Fin.	21	33	23	24	21	24	22	14	16	19	14	17	20	
	Kaakkois-Suomi/South-East	36	50	26	31	18	29	20	16	32	16	12	18	23	
	Itä-Suomi/East-Finland	22	17	15	14	22	18	18	14	22	21	19	19	18	
SOSIO- EKONOMINEN ASEMA/ SOCIO- ECONOMIC STATUS	Pohjois-Suomi/North-Finland	22	21	29	27	28	26	17	22	26	13	13	17	21	
	Työnantaja,yksityisyrittäjä/ Employer,entrepreneur	0	33	25	20	24	24	0	38	18	23	17	21	23	
	Maanviljelijä,maatalon emäntä/Farmer, farmer's wife	.	100	0	25	10	14	.	0	0	18	0	7	11	
	Ylempi toimihenkilö/ Upper white-collar worker	25	10	11	19	10	13	0	3	7	8	8	6	10	
	Alempi toimihenkilö/ Lower white-collar worker	0	36	19	26	23	24	25	15	21	24	15	19	20	
	Työntekijä/Blue-collar worker	43	32	30	26	19	29	38	24	40	31	24	31	29	
	Opiskelija/Student	12	13	.	.	.	12	15	19	0	0	.	15	14	
	Eläkeläinen/Pensioned	0	67	29	10	25	24	67	0	0	15	9	11	18	
	Työtön/Unemployed	70	71	31	52	38	46	40	43	44	19	26	30	38	
	VUOSI/YEAR	1993-1997	22	33	30	27	24	27	21	20	20	19	9	18	22
1998-2001		24	31	32	30	21	28	22	20	23	19	12	19	23	
2002-2004		23	30	26	28	23	26	22	19	19	18	15	18	22	
2005		18	27	30	28	20	25	21	18	16	22	13	18	21	
2006		20	24	22	24	23	23	19	14	20	21	14	18	20	

TAULUKKO 38.A. Viimeisin tupakointikerta sukupuolen ja iän mukaan (%).

TABLE 38.A. Last smoking time, by sex and age (%).

	Miehet/Males						Naiset/Females						Total	Total
	Ikäryhmä/Age group						Ikäryhmä/Age group							
	15-24	25-34	35-44	45-54	55-64	Total	15-24	25-34	35-44	45-54	55-64	Total		
Eilen tai tänään/ Yesterday or today	23,3	29,3	25,3	25,6	25,1	25,5	21,5	18,2	23,9	22,4	15,3	20,1	22,6	
2 pv - 1 kk sitten/ 2 days - 1 month ago	6,6	8,4	4,4	6,6	3,6	5,6	4,5	8,6	3,2	4,4	2,2	4,4	5,0	
1 kk-6 kk sitten/ 1 month - half a year ago	3,5	3,7	3,2	2,6	1,4	2,7	2,8	4,3	1,4	1,5	1,5	2,2	2,4	
6 kk - 1 v sitten/ Half a year to one year ago	1,6	3,7	1,3	1,4	1,6	1,8	2,1	3,4	1,7	1,2	,5	1,7	1,7	
1 v-5 vuotta sitten/ 1-5 years ago	1,9	5,8	7,6	4,6	2,5	4,4	2,8	8,6	7,8	5,1	4,4	5,7	5,1	
5-10 vuotta sitten/ 5-10 years ago	,0	2,6	5,7	5,5	4,6	4,0	,7	3,1	4,9	3,9	2,7	3,1	3,5	
Yli 10 sitten/ More than 10 years ago	,0	,5	8,2	18,7	32,2	14,2	,0	,9	6,6	16,1	13,8	8,3	11,0	
Ei koskaan tupakoinut/ Never smoker	61,1	45,5	43,0	33,1	27,0	40,2	65,1	52,6	50,1	44,8	54,9	52,9	47,1	
Puuttelliset tiedot/ Information missing	1,9	,5	1,3	1,7	1,9	1,6	,7	,3	,3	,7	4,7	1,5	1,5	
Yhteensä/Total (%)	100,0	100,0	100,0	100,0	100,0	100,0	100,0	100,0	100,0	100,0	100,0	100,0	100,0	
Yhteensä/Total (N)	257	191	316	347	366	1477	289	325	347	411	406	1778	3255	

TAULUKKO 38.B. Tänään tai eilen tupakoineiden osuus taustamuuttujien mukaan (%).

TABLE 38.B. Proportion of persons who have smoked today or yesterday, by background variables (%).

		Miehet/Males						Naiset/Females						Total	Total
		Ikäryhmä/Age group						Ikäryhmä/Age group							
		15-24	25-34	35-44	45-54	55-64	Total	15-24	25-34	35-44	45-54	55-64	Total		
SIVILISÄÄTY/ MARITAL STATUS	Naimisissa tai avoliitossa/ Married or cohabiting	48	27	25	21	21	24	32	17	20	19	14	18	21	
	Naimaton/Single	19	31	20	29	38	24	19	22	32	19	19	21	22	
	Asumuserossa tai eronnut/Separated or divorced	100	75	44	51	41	47	0	9	37	40	24	31	37	
	Leski/Widowed	.	.	.	100	29	38	.	.	100	60	0	23	27	
KOULUTUS/ EDUCATION	0-9 vuotta/0-9 years	15	57	42	32	29	28	8	33	32	39	17	20	25	
	10-12 vuotta/10-12 years	25	43	28	28	26	28	23	33	34	29	17	26	27	
	13 v. tai enemmän/13+ years	29	23	21	19	16	21	26	16	21	14	13	17	19	
ASUINALUE/ LIVING AREA	Uusimaa/South-Finland	16	29	20	22	27	23	16	18	24	29	17	21	22	
	Länsi-Suomi/West-Finland	21	16	25	32	23	25	23	16	23	23	11	19	22	
	Keski-Suomi/Middle Fin.	21	40	27	24	26	27	24	18	20	22	15	20	23	
	Kaakkois-Suomi/South-East	43	50	26	31	21	31	25	21	32	18	17	21	26	
	Itä-Suomi/East-Finland	22	28	19	17	30	22	18	17	22	21	19	19	21	
	Pohjois-Suomi/North-Finland	28	21	38	24	26	28	24	22	29	15	13	20	23	
SOSIO- EKONOMINEN ASEMA/ SOCIO- ECONOMIC STATUS	Työnantaja,yksityisyrittäjä/ Employer,entrepreneur	0	33	27	23	26	26	0	38	27	23	22	25	26	
	Maanviljelijä,maatalon emäntä/Farmer,farmer's wife	.	100	0	25	20	17	.	0	0	18	0	7	12	
	Ylempi toimihenkilö/ Upper white-collar worker	25	13	14	21	10	15	0	5	10	9	10	8	12	
	Alempi toimihenkilö/ Lower white-collar worker	0	43	28	26	23	27	25	20	23	24	15	22	23	
	Työntekijä/Blue-collar worker	45	40	34	27	24	32	50	30	43	36	24	35	33	
	Opiskelija/Student	16	19	.	.	.	16	17	21	0	0	.	18	17	
	Eläkeläinen/Pensioned	0	67	29	14	26	25	67	0	0	15	10	12	19	
	Työtön/Unemployed	70	71	44	48	40	48	40	43	63	19	29	34	41	
VUOSI/YEAR	1993-1997	25	35	33	29	25	30	25	22	22	20	9	20	24	
	1998-2001	27	33	34	31	21	29	26	23	25	19	12	21	25	
	2002-2004	25	32	28	29	24	27	27	22	21	20	16	21	24	
	2005	21	29	34	29	22	27	22	22	17	23	14	19	23	
	2006	23	29	25	26	25	26	21	18	24	22	15	20	23	

TAULUKKO 39.A. Päivittäisten tupakointikertojen määrä päivittäin tupakoivilla sukupuolen ja iän mukaan (%).
TABLE 39.A. Daily smoking frequency among daily smokers, by sex and age (%).

	Miehet/Males						Naiset/Females						Total	Total
	Ikäryhmä/Age group						Ikäryhmä/Age group							
	15-24	25-34	35-44	45-54	55-64	Total	15-24	25-34	35-44	45-54	55-64	Total		
1-14 krt/1-14 times	53,8	45,1	46,8	29,4	29,5	39,1	75,0	70,4	56,4	52,2	64,5	61,9	50,2	
15-24 krt/15-24 times	40,4	39,2	41,6	44,7	55,7	45,3	25,0	29,6	39,7	44,4	30,6	35,4	40,5	
25 tai enemmän/ 25 times or more	5,8	15,7	11,7	25,9	14,8	15,6	,0	,0	3,8	3,3	4,8	2,7	9,3	
Yhteensä/Total (%)	100,0	100,0	100,0	100,0	100,0	100,0	100,0	100,0	100,0	100,0	100,0	100,0	100,0	
Yhteensä/Total (N)	52	51	77	85	88	353	52	54	78	90	62	336	689	
Puuttavia/Missing (n)	1	1	1	1	3	7	0	0	0	0	0	0	7	

TAULUKKO 39.B. Vähintään 25 kertaa päivässä tupakoineiden osuus päivittäin tupakoivista taustamuuttujien mukaan (%).
TABLE 39.B. Proportion of daily smokers who smoke at least 25 times a day, by background variables (%).

		Miehet/Males						Naiset/Females						Total	Total
		Ikäryhmä/Age group						Ikäryhmä/Age group							
		15-24	25-34	35-44	45-54	55-64	Total	15-24	25-34	35-44	45-54	55-64	Total		
SIVILISÄÄTY/ MARITAL STATUS	Naimisissa tai avoliitossa/ Married or cohabiting	0	3	4	21	12	10	0	0	2	3	2	2	6	
	Naimaton/Single	8	32	36	43	22	23	0	0	0	0	0	0	13	
	Asumuserossa tai eronnut/ Separated or divorced	.	33	30	29	21	27	.	.	17	0	12	8	17	
	Leski/Widowed	.	.	.	0	0	0	.	.	0	0	.	0	0	
KOULUTUS/ EDUCATION	0-9 vuotta/0-9 years	0	25	22	39	12	20	0	0	0	5	0	2	13	
	10-12 vuotta/10-12 years	11	18	12	26	11	16	0	0	5	0	0	1	9	
	13 v. tai enemmän/13+ years	0	12	9	17	25	12	0	0	4	6	15	4	7	
ASUINALUE/ LIVING AREA	Uusimaa/South-Finland	25	29	17	28	13	21	0	0	3	11	5	5	12	
	Länsi-Suomi/West-Finland	0	0	22	21	22	18	0	0	0	0	11	1	10	
	Keski-Suomi/Middle Fin.	0	6	12	38	10	14	0	0	8	0	9	3	8	
	Kaakkois-Suomi/South-East	11	0	0	9	0	5	0	0	14	0	0	4	5	
	Itä-Suomi/East-Finland	0	0	0	17	0	4	0	0	0	0	0	0	2	
	Pohjois-Suomi/North-Finland	0	40	0	40	36	21	0	0	0	0	0	0	12	
SOSIO- EKONOMINEN ASEMA/ SOCIO- ECONOMIC STATUS	Työnantaja,yksityisyrittäjä/ Employer,entrepreneur	.	40	0	13	11	12	.	0	0	0	0	0	7	
	Maanviljelijä,maatalon emäntä/Farmer, farmer's wife	.	0	.	0	0	0	.	.	.	0	.	0	0	
	Ylempi toimihenkilö/ Upper white-collar worker	0	25	8	13	20	15	.	0	0	0	20	4	11	
	Alempi toimihenkilö/ Lower white-collar worker	.	0	11	30	20	17	0	0	3	2	12	3	6	
	Työntekijä/Blue-collar worker	5	9	14	31	12	16	0	0	5	4	0	3	11	
	Opiskelija/Student	4	0	.	.	.	4	0	0	.	.	.	0	2	
	Eläkeläinen/Pensioned	.	50	50	33	17	22	0	.	.	0	0	0	15	
	Työtön/Unemployed	14	20	0	33	13	18	0	0	11	20	0	6	13	
VUOSI/YEAR	1978-1982	8	21	28	27	19	21	3	5	12	9	7	6	16	
	1983-1987	9	18	29	31	21	22	1	6	9	7	6	6	15	
	1988-1992	9	19	28	37	24	24	3	5	10	10	4	7	17	
	1993-1997	9	16	22	29	23	20	4	3	7	9	7	6	14	
	1998-2001	10	12	18	21	21	17	2	4	5	6	5	5	11	
	2002-2004	7	9	23	21	22	17	4	3	5	6	6	5	11	
	2005	0	16	23	19	22	18	2	4	3	3	6	3	11	
2006	6	16	12	26	15	16	0	0	4	3	5	3	9		

TAULUKKO 40.A. Päivittäin poltettujen savukkeiden määrä päivittäin tupakoivilla sukupuolen ja iän mukaan (%).
TABLE 40.A. Number of cigarettes smoked daily among daily smokers, by sex and age (%).

	Miehet/Males						Naiset/Females						Total
	Ikäryhmä/Age group						Ikäryhmä/Age group						
	15-24	25-34	35-44	45-54	55-64	Total	15-24	25-34	35-44	45-54	55-64	Total	
Ei lainkaan/Not at all	13,5	13,5	15,6	30,6	18,2	19,2	3,8	5,6	2,6	5,6	8,1	5,1	12,3
1-14 kpl/1-14	50,0	46,2	41,6	23,5	19,3	33,6	73,1	66,7	57,7	51,1	59,7	60,1	46,5
15-24 kpl/15-24	30,8	32,7	35,1	34,1	51,1	37,9	23,1	27,8	38,5	42,2	29,0	33,6	35,8
25 tai enemmän/25 or more	5,8	7,7	7,8	11,8	11,4	9,3	,0	,0	1,3	1,1	3,2	1,2	5,4
Yhteensä/Total (%)	100,0	100,0	100,0	100,0	100,0	100,0	100,0	100,0	100,0	100,0	100,0	100,0	100,0
Yhteensä/Total (N)	52	52	77	85	88	354	52	54	78	90	62	336	690
Puuttavia/Missing (n)	1	0	1	1	3	6	0	0	0	0	0	0	6

TAULUKKO 40.B. Vähintään 25 savuketta päivässä tupakoineiden osuus päivittäin tupakoivista taustamuuttujien mukaan (%).
TABLE 40.B. Proportion of daily smokers who smoke at least 25 cigarettes a day, by background variables (%).

		Miehet/Males						Naiset/Females						Total
		Ikäryhmä/Age group						Ikäryhmä/Age group						
		15-24	25-34	35-44	45-54	55-64	Total	15-24	25-34	35-44	45-54	55-64	Total	
SIVILISÄÄTY/ MARITAL STATUS	Naimisissa tai avoliitossa/ Married or cohabiting	0	0	4	9	9	6	0	0	0	2	2	1	3
	Naimaton/Single	8	16	27	21	11	14	0	0	0	0	0	0	8
	Asumuserossa tai eronnut/ Separated or divorced	.	33	10	12	21	16	.	.	8	0	6	4	10
	Leski/Widowed	.	.	.	0	0	0	.	.	0	0	.	0	0
KOULUTUS/ EDUCATION	0-9 vuotta/0-9 years	0	25	22	17	10	13	0	0	0	0	0	0	8
	10-12 vuotta/10-12 years	11	5	6	9	7	8	0	0	5	0	0	1	5
	13 v. tai enemmän/13+ years	0	8	6	13	19	8	0	0	0	3	10	2	5
ASUINALUE/ LIVING AREA	Uusimaa/South-Finland	25	22	11	11	8	14	0	0	0	4	5	2	7
	Länsi-Suomi/West-Finland	0	0	17	13	22	14	0	0	0	0	0	0	7
	Keski-Suomi/Middle Fin.	0	0	6	25	5	7	0	0	0	0	9	1	5
	Kaakkois-Suomi/South-East	11	0	0	0	0	3	0	0	14	0	0	4	3
	Itä-Suomi/East-Finland	0	0	0	0	0	0	0	0	0	0	0	0	0
	Pohjois-Suomi/North-Finland	0	0	0	10	27	9	0	0	0	0	0	0	5
SOSIO- EKONOMINEN ASEMA/ SOCIO- ECONOMIC STATUS	Työnantaja,yksityisyrittäjä/ Employer,entrepreneur	.	20	0	13	11	9	.	0	0	0	0	0	6
	Maanviljelijä,maatalon emäntä/Farmer,farmer's wife	.	0	.	0	0	0	.	.	.	0	.	0	0
	Ylempi toimihenkilö/ Upper white-collar worker	0	25	8	0	20	10	.	0	0	0	20	4	8
	Alempi toimihenkilö/ Lower white-collar worker	.	0	11	30	20	17	0	0	0	2	6	2	5
	Työntekijä/Blue-collar worker	5	5	11	16	6	10	0	0	5	0	0	1	7
	Opiskelija/Student	4	0	.	.	.	4	0	0	.	.	.	0	2
	Eläkeläinen/Pensioned	.	0	0	0	13	11	0	.	.	0	0	0	8
	Työtön/Unemployed	14	0	0	8	7	7	0	0	0	0	0	4	
VUOSI/YEAR	1978-1982	5	18	23	21	14	17	2	5	12	9	6	6	13
	1983-1987	7	16	27	26	15	19	0	6	9	7	6	5	14
	1988-1992	8	16	23	29	20	20	3	4	8	9	3	6	14
	1993-1997	4	10	13	18	12	12	1	2	4	8	4	4	8
	1998-2001	4	7	12	13	13	10	1	2	2	4	3	2	7
	2002-2004	4	6	18	13	17	12	0	2	3	3	5	3	8
	2005	0	10	14	12	16	12	0	2	2	0	6	2	7
	2006	6	8	8	12	11	9	0	0	1	1	3	1	5

TAULUKKO 41.A. Päivittäin poltettujen itsekäärityjen savukkeiden määrä päivittäin tupakoivilla sukupuolen ja iän mukaan (%).
TABLE 41.A. Number of hand-rolled cigarettes smoked daily among daily smokers, by sex and age (%).

	Miehet/Males						Naiset/Females						Total	Total
	Ikäryhmä/Age group						Ikäryhmä/Age group							
	15-24	25-34	35-44	45-54	55-64	Total	15-24	25-34	35-44	45-54	55-64	Total		
Ei lainkaan/Not at all	76,9	84,6	87,0	71,8	85,2	81,1	86,5	94,4	93,6	92,2	93,5	92,3	86,5	
1-14 kpl/1-14	13,5	5,8	2,6	2,4	4,5	5,1	11,5	3,7	1,3	4,4	3,2	4,5	4,8	
15-24 kpl/15-24	9,6	5,8	6,5	14,1	5,7	8,5	1,9	1,9	5,1	2,2	1,6	2,7	5,7	
25 tai enemmän/25 or more	,0	3,8	3,9	11,8	4,5	5,4	,0	,0	,0	1,1	1,6	,6	3,0	
Yhteensä/Total (%)	100,0	100,0	100,0	100,0	100,0	100,0	100,0	100,0	100,0	100,0	100,0	100,0	100,0	
Yhteensä/Total (N)	52	52	77	85	88	354	52	54	78	90	62	336	690	
Puuttuvia/Missing (n)	1	0	1	1	3	6	0	0	0	0	0	0	6	

TAULUKKO 41.B. Itsekäärityjä savukkeita tupakoineiden osuus päivittäin tupakoivista taustamuuttujien mukaan (%).
TABLE 41.B. Proportion of daily smokers who smoke hand-rolled cigarettes, by background variables (%).

		Miehet/Males						Naiset/Females						Total	Total
		Ikäryhmä/Age group						Ikäryhmä/Age group							
		15-24	25-34	35-44	45-54	55-64	Total	15-24	25-34	35-44	45-54	55-64	Total		
SIVIILISÄÄTY/ MARITAL STATUS	Naimisissa tai avoliitossa/ Married or cohabiting	8	13	7	23	12	13	20	8	6	7	2	7	10	
	Naimaton/Single	26	21	27	36	22	26	9	0	0	0	25	6	17	
	Asumuserossa tai eronnut/ Separated or divorced	.	0	30	41	21	29	.	.	17	4	12	10	19	
	Leski/Widowed	.	.	.	0	0	0	.	.	0	33	.	20	13	
KOULUTUS/ EDUCATION	0-9 vuotta/0-9 years	25	0	11	43	15	22	25	100	0	16	10	14	19	
	10-12 vuotta/10-12 years	30	23	15	31	18	23	18	7	5	8	5	9	17	
	13 v. tai enemmän/13+ years	12	12	11	8	13	11	4	3	8	3	5	5	7	
ASUINALUE/ LIVING AREA	Uusimaa/South-Finland	0	6	6	33	8	12	13	5	3	7	5	6	8	
	Länsi-Suomi/West-Finland	20	0	11	21	11	15	13	0	7	0	11	6	11	
	Keski-Suomi/Middle Fin.	27	13	12	25	14	17	14	0	15	10	0	8	13	
	Kaakkois-Suomi/South-East	11	20	29	9	0	13	0	0	14	13	14	11	12	
	Itä-Suomi/East-Finland	20	0	20	50	13	21	0	0	0	29	17	11	16	
SOSIO- EKONOMINEN ASEMA/ SOCIO- ECONOMIC STATUS	Pohjois-Suomi/North-Finland	56	80	17	50	45	45	25	40	0	0	0	11	30	
	Työnantaja,yksityisyrittäjä/ Employer,entrepreneur	.	20	0	0	11	6	.	0	0	0	0	0	4	
	Maanviljelijä,maatalon emäntä/Farmer,farmer's wife	.	0	.	0	50	17	.	.	.	0	.	0	13	
	Ylempi toimihenkilö/ Upper white-collar worker	0	13	0	20	0	10	.	0	0	0	0	0	6	
	Alempi toimihenkilö/ Lower white-collar worker	.	0	11	0	0	3	0	0	6	2	12	4	4	
	Työntekijä/Blue-collar worker	5	9	14	38	12	18	0	0	0	17	0	6	13	
	Opiskelija/Student	39	0	.	.	.	35	17	0	.	.	.	13	22	
VUOSI/YEAR	Eläkeläinen/Pensioned	.	100	50	33	17	24	50	.	.	0	9	13	21	
	Työtön/Unemployed	14	40	33	58	27	36	0	60	33	40	10	27	32	
	1978-1982	7	4	7	11	15	8	7	2	1	3	7	4	6	
	1983-1987	5	3	5	6	12	5	3	1	0	2	4	2	4	
	1988-1992	7	6	11	13	15	10	5	4	7	6	7	6	8	
	1993-1997	27	23	22	24	27	24	22	11	12	11	14	14	20	
	1998-2001	34	21	25	23	24	25	28	17	14	15	24	19	22	
	2002-2004	23	18	15	25	23	21	21	8	9	14	12	13	17	
2005	28	13	20	18	14	18	16	9	15	25	6	15	17		
2006	23	15	13	28	15	19	13	6	6	8	6	8	13		

TAULUKKO 42.A. Miten pian herättyään polttaa ensimmäisen savukkeen, päivittäin tupakoivat sukupuolen ja iän mukaan (%).
TABLE 42.A. How soon after waking up daily smokers smoke their first cigarette, by sex and age (%).

	Miehet/Males						Naiset/Females						Total	Total
	Ikäryhmä/Age group						Ikäryhmä/Age group							
	15-24	25-34	35-44	45-54	55-64	Total	15-24	25-34	35-44	45-54	55-64	Total		
Viiden ensimmäisen minuutin kuluessa/Within 5 minutes	7,8	13,5	11,5	18,6	15,6	14,0	,0	3,7	10,3	13,3	22,6	10,7	12,4	
6-30 minuutin kuluessa/ Within 6-30 minutes	45,1	34,6	35,9	51,2	54,4	45,4	43,1	31,5	42,3	47,8	41,9	42,1	43,8	
31-60 minuutissa/ Within 31-60 minutes	31,4	23,1	29,5	20,9	13,3	22,7	31,4	24,1	21,8	26,7	22,6	25,1	23,8	
Myöhemmin kuin ensimmäisenä tuntina/After 60 minutes	15,7	28,8	23,1	9,3	16,7	17,9	25,5	40,7	25,6	12,2	12,9	22,1	19,9	
Yhteensä/Total (%)	100,0	100,0	100,0	100,0	100,0	100,0	100,0	100,0	100,0	100,0	100,0	100,0	100,0	
Yhteensä/Total (N)	51	52	78	86	90	357	51	54	78	90	62	335	692	
Puuttuvia/Missing (n)	2	0	0	0	1	3	1	0	0	0	0	1	4	

TAULUKKO 42.B. Päivittäin tupakoivien osuus, jotka herättyään polttavat ensimmäisen savukkeen viiden minuutin sisällä, taustamuuttujien mukaan (%).

TABLE 42.B. Proportion of daily smokers who smoke their first cigarette within five minutes after waking up, by background variables.

		Miehet/Males						Naiset/Females						Total	Total
		Ikäryhmä/Age group						Ikäryhmä/Age group							
		15-24	25-34	35-44	45-54	55-64	Total	15-24	25-34	35-44	45-54	55-64	Total		
SIVILISÄÄTY/ MARITAL STATUS	Naimisissa tai avoliitossa/ Married or cohabiting	8	10	7	13	14	11	0	5	10	12	20	11	11	
	Naimaton/Single	8	21	18	29	22	17	0	0	14	20	0	4	11	
	Asumuserossa tai eronnut/ Separated or divorced	.	0	27	28	21	24	.	.	8	13	35	19	21	
	Leski/Widowed	.	.	.	0	0	0	.	.	0	0	.	0	0	
KOULUTUS/ EDUCATION	0-9 vuotta/0-9 years	13	50	40	30	22	27	0	100	33	26	19	24	26	
	10-12 vuotta/10-12 years	8	14	6	14	11	10	0	0	18	8	19	9	10	
	13 v. tai enemmän/13+ years	6	8	9	13	0	8	0	3	4	13	30	8	8	
ASUINALUE/ LIVING AREA	Uusimaa/South-Finland	13	17	11	17	4	11	0	0	7	18	36	14	13	
	Länsi-Suomi/West-Finland	10	0	21	25	16	18	0	0	29	25	11	15	17	
	Keski-Suomi/Middle Fin.	9	13	12	25	14	15	0	7	0	10	18	7	11	
	Kaakkois-Suomi/South-East	11	0	0	8	17	8	0	0	14	0	14	7	7	
	Itä-Suomi/East-Finland	0	0	0	0	25	7	0	0	0	0	0	0	4	
SOSIO- EKONOMINEN ASEMA/ SOCIO- ECONOMIC STATUS	Pohjois-Suomi/North-Finland	0	40	8	20	36	20	0	20	11	0	29	11	16	
	Työnantaja,yksityisyrittäjä/ Employer,entrepreneur	.	20	0	0	11	6	.	0	0	0	20	5	6	
	Maanviljelijä,maatalon emäntä/Farmer,farmer's wife	.	0	.	0	0	0	.	.	.	0	.	0	0	
	Ylempi toimihenkilö/ Upper white-collar worker	0	13	17	7	0	10	.	0	0	0	20	4	8	
	Alempi toimihenkilö/ Lower white-collar worker	.	0	11	30	20	17	0	4	3	12	24	9	11	
	Työntekijä/Blue-collar worker	11	9	6	21	18	13	0	0	26	26	8	17	14	
	Opiskelija/Student	4	0	.	.	.	4	0	0	.	.	.	0	2	
	Eläkeläinen/Pensioned	.	50	0	33	19	21	0	.	.	0	18	13	19	
Työtön/Unemployed	14	40	43	25	19	26	0	20	11	20	40	21	24		
VUOSI/YEAR	1993-1997	6	19	18	27	20	19	10	7	6	8	17	8	14	
	1998-2001	9	13	12	19	19	15	7	12	13	12	20	12	13	
	2005	6	11	21	19	24	17	9	11	10	8	9	9	14	
	2006	8	13	12	19	16	14	0	4	10	13	23	11	12	

TAULUKKO 43.A. Päivittäin tupakoivien halu lopettaa tupakointi sukupuolen ja iän mukaan (%).
TABLE 43.A. Desire by daily smokers to quit smoking, by sex and age (%).

	Miehet/Males						Naiset/Females						Total	Total
	Ikäryhmä/Age group						Ikäryhmä/Age group							
	15-24	25-34	35-44	45-54	55-64	Total	15-24	25-34	35-44	45-54	55-64	Total		
Ei halua/Does not want to	11,3	5,8	10,3	10,5	10,1	9,8	5,8	3,8	3,9	6,7	8,1	5,7	7,8	
Haluaa/Wants to	47,2	67,3	60,3	62,8	65,2	61,2	48,1	64,2	53,2	62,2	75,8	60,8	61,0	
Ei osaa sanoa/Can not say	41,5	26,9	29,5	26,7	24,7	29,1	46,2	32,1	42,9	31,1	16,1	33,5	31,2	
Yhteensä/Total (%)	100,0	100,0	100,0	100,0	100,0	100,0	100,0	100,0	100,0	100,0	100,0	100,0	100,0	
Yhteensä/Total (N)	53	52	78	86	89	358	52	53	77	90	62	334	692	
Puuttuvia/Missing (n)	0	0	0	0	2	2	0	1	1	0	0	2	4	

TAULUKKO 43.B. Tupakoinnin lopettamista haluavien osuus päivittäin tupakoivista taustamuuttujien mukaan (%).
TABLE 43.B. Proportion of persons willing to give up smoking, by background variables (%).

		Miehet/Males						Naiset/Females						Total	Total
		Ikäryhmä/Age group						Ikäryhmä/Age group							
		15-24	25-34	35-44	45-54	55-64	Total	15-24	25-34	35-44	45-54	55-64	Total		
SIVILISÄÄTY/ MARITAL STATUS	Naimisissa tai avoliitossa/ Married or cohabiting	46	70	68	62	60	63	60	55	54	57	83	61	62	
	Naimaton/Single	49	68	36	50	67	53	41	87	43	40	75	53	53	
	Asumuserossa tai eronnut/ Separated or divorced	.	33	45	72	79	67	.	.	58	78	59	67	67	
	Leski/Widowed	.	.	.	100	50	67	.	.	100	67	.	80	75	
KOULUTUS/ EDUCATION	0-9 vuotta/0-9 years	25	75	30	65	63	57	75	100	67	58	86	73	63	
	10-12 vuotta/10-12 years	56	82	64	56	71	64	32	50	55	59	81	56	61	
	13 v. tai enemmän/13+ years	44	54	66	75	63	61	60	68	51	68	60	61	61	
ASUINALUE/ LIVING AREA	Uusimaa/South-Finland	50	61	56	50	68	59	13	68	54	68	77	62	60	
	Länsi-Suomi/West-Finland	36	75	58	75	67	63	75	71	50	60	78	65	64	
	Keski-Suomi/Middle Fin.	55	63	53	56	67	59	43	64	31	70	82	58	59	
	Kaakkois-Suomi/South-East	44	80	57	50	50	54	33	100	71	38	57	57	55	
	Itä-Suomi/East-Finland	20	50	80	83	63	61	33	20	67	43	83	52	56	
SOSIO- EKONOMINEN ASEMA/ SOCIO- ECONOMIC STATUS	Pohjois-Suomi/North-Finland	67	100	75	70	64	72	50	60	67	71	71	64	69	
	Työnantaja,yksityisyrittäjä/ Employer,entrepreneur	.	80	83	38	33	59	.	33	80	71	80	70	63	
	Maanviljelijä,maatalon emäntä/Farmer,farmer's wife	.	100	.	100	50	83	.	.	.	0	.	0	63	
	Ylempi toimihenkilö/ Upper white-collar worker	100	63	67	67	100	71	.	75	50	83	80	70	70	
	Alempi toimihenkilö/ Lower white-collar worker	.	33	56	80	60	60	71	64	55	56	71	60	60	
	Työntekijä/Blue-collar worker	47	64	57	55	47	55	50	60	47	61	92	61	57	
	Opiskelija/Student	50	67	.	.	.	52	52	89	.	.	.	61	57	
	Eläkeläinen/Pensioned	.	100	0	67	70	68	0	.	.	50	45	40	60	
	Työtön/Unemployed	43	100	43	83	75	70	25	40	63	100	90	69	70	
	VUOSI/YEAR	1978-1982	56	66	61	58	52	60	58	64	69	68	53	63	61
1983-1987		48	60	59	59	50	56	50	62	67	62	55	60	58	
1988-1992		50	58	64	58	52	58	47	55	61	60	59	56	57	
1993-1997		51	54	62	56	51	56	50	64	58	59	50	57	56	
1998-2001		50	58	59	60	51	57	47	59	58	54	56	55	56	
2002-2004		45	51	56	54	54	52	49	56	56	59	53	55	54	
2005		57	49	56	62	51	55	44	61	65	48	57	55	55	
2006	47	67	60	63	65	61	48	64	53	62	76	61	61		

TAULUKKO 44.A. Päivittäin tupakoivien viimeksi tekemä vakava yritys tupakoinnin lopettamiseksi sukupuolen ja iän mukaan (%).
TABLE 44.A. The latest serious attempt to quit smoking among daily smokers, by sex and age (%).

	Miehet/Males						Naiset/Females						Total	Total
	Ikäryhmä/Age group						Ikäryhmä/Age group							
	15-24	25-34	35-44	45-54	55-64	Total	15-24	25-34	35-44	45-54	55-64	Total		
Viimeisen kuukauden aikana/ During the last month	11,3	15,4	10,5	10,5	11,2	11,5	23,1	29,6	14,1	12,4	8,1	16,4	13,9	
1 kk-6 kk sitten/1-6 months ago	24,5	23,1	10,5	11,6	10,1	14,6	15,4	20,4	16,7	10,1	8,1	13,7	14,2	
6 kk-vuosi sitten/ Half a year to one year ago	15,1	13,5	13,2	2,3	4,5	8,7	15,4	18,5	7,7	12,4	9,7	12,2	10,4	
Yli vuosi sitten/ More than one year ago	26,4	42,3	51,3	54,7	60,7	49,4	23,1	27,8	51,3	58,4	62,9	47,2	48,3	
Ei koskaan/Never	22,6	5,8	14,5	20,9	13,5	15,7	23,1	3,7	10,3	6,7	11,3	10,4	13,2	
Yhteensä/Total (%)	100,0	100,0	100,0	100,0	100,0	100,0	100,0	100,0	100,0	100,0	100,0	100,0	100,0	
Yhteensä/Total (N)	53	52	76	86	89	356	52	54	78	89	62	335	691	
Puuttuvia/Missing (n)	0	0	2	0	2	4	0	0	0	1	0	1	5	

TAULUKKO 44.B. Viimeisen vuoden aikana tupakoinnin lopettamisyrityksen tehneiden osuus päivittäin tupakoivista (%).
TABLE 44.B. Proportion of daily smokers who have attempted to give up smoking during the past year, by background variables (%).

		Miehet/Males						Naiset/Females						Total	Total
		Ikäryhmä/Age group						Ikäryhmä/Age group							
		15-24	25-34	35-44	45-54	55-64	Total	15-24	25-34	35-44	45-54	55-64	Total		
SIVILISÄÄTY/ MARITAL STATUS	Naimisissa tai avoliitossa/ Married or cohabiting	54	57	38	26	22	34	55	71	37	23	34	40	37	
	Naimaton/Single	51	47	18	36	22	41	53	63	50	60	0	52	46	
	Asumuserossa tai eronnut/ Separated or divorced	.	33	30	11	42	28	.	.	25	57	12	35	31	
	Leski/Widowed	.	.	.	0	0	0	.	.	50	33	.	40	25	
KOULUTUS/ EDUCATION	0-9 vuotta/0-9 years	50	50	33	13	24	26	75	100	50	26	29	35	29	
	10-12 vuotta/10-12 years	48	50	39	28	25	37	59	57	36	33	24	40	38	
	13 v. tai enemmän/13+ years	56	54	29	29	40	40	48	72	38	39	25	46	44	
ASUINALUE/ LIVING AREA	Uusimaa/South-Finland	50	44	24	11	20	27	50	47	45	29	27	38	33	
	Länsi-Suomi/West-Finland	45	75	28	29	22	32	75	88	43	35	33	52	42	
	Keski-Suomi/Middle Fin.	82	63	41	25	33	46	36	79	38	42	27	45	45	
	Kaakkois-Suomi/South-East	56	60	29	33	17	38	67	100	14	50	14	39	39	
	Itä-Suomi/East-Finland	0	50	80	50	25	39	67	60	50	29	33	44	42	
SOSIO- EKONOMINEN ASEMA/ SOCIO- ECONOMIC STATUS	Pohjois-Suomi/North-Finland	44	20	33	10	36	30	38	80	22	29	14	33	31	
	Työnantaja, yksityisyrittäjä/ Employer, entrepreneur	.	60	42	0	11	26	.	100	40	14	0	30	28	
	Maanviljelijä, maatalon emäntä/Farmer, farmer's wife	.	100	.	67	50	67	.	.	.	0	.	0	50	
	Ylempi toimihenkilö/ Upper white-collar worker	100	50	33	27	25	35	.	100	38	50	20	48	40	
	Alempi toimihenkilö/ Lower white-collar worker	.	17	63	40	60	45	57	70	45	32	29	44	44	
	Työntekijä/Blue-collar worker	42	45	26	18	35	31	50	50	26	36	50	39	34	
	Opiskelija/Student	58	100	.	.	.	63	66	67	.	.	.	66	65	
VUOSI/YEAR	Eläkeläinen/Pensioned	.	50	0	33	23	24	0	.	.	100	18	27	25	
	Työtön/Unemployed	57	80	50	25	19	37	25	60	22	20	20	27	33	
	1983-1987	35	27	18	11	15	22	42	34	25	24	14	31	26	
	1988-1992	37	24	19	16	13	22	42	25	24	21	19	28	24	
	1993-1997	45	26	23	15	17	24	49	33	27	21	18	31	27	
	1998-2001	49	42	26	28	20	32	64	49	37	30	33	43	37	
	2002-2004	56	37	34	29	18	34	60	53	38	28	30	42	37	
	2005	56	43	34	35	27	37	51	53	36	29	41	41	39	
2006	51	52	34	24	26	35	54	69	38	35	26	42	38		

TAULUKKO 45.A. Tupakoinnin terveysthaitoista huolestuneisuus sukupuolen ja iän mukaan (%).

TABLE 45.A. Concern about damage to health of smoking among daily smokers, by sex and age (%).

	Miehet/Males						Naiset/Females						Total	Total
	Ikäryhmä/Age group						Ikäryhmä/Age group							
	15-24	25-34	35-44	45-54	55-64	Total	15-24	25-34	35-44	45-54	55-64	Total		
Hyvin huolissaan/ Very much worried	17,0	17,3	19,2	25,9	26,1	21,9	19,2	25,9	25,6	31,1	32,3	27,4	24,6	
Hieman huolissaan/ A little worried	41,5	65,4	50,0	56,5	54,5	53,7	57,7	57,4	59,0	61,1	56,5	58,6	56,1	
Ei juurikaan huolissaan/ Not very much worried	30,2	13,5	26,9	12,9	15,9	19,4	21,2	13,0	15,4	4,4	9,7	11,9	15,8	
En lainkaan huolissaan/ Not at all worried	11,3	3,8	3,8	4,7	3,4	5,1	1,9	3,7	,0	3,3	1,6	2,1	3,6	
Yhteensä/Total (%)	100,0	100,0	100,0	100,0	100,0	100,0	100,0	100,0	100,0	100,0	100,0	100,0	100,0	
Yhteensä/Total (N)	53	52	78	85	88	356	52	54	78	90	62	336	692	
Puuttuvia/Missing (n)	0	0	0	1	3	4	0	0	0	0	0	0	4	

TAULUKKO 45 B. Tupakoinnin terveysthaitoista huolestuneiden päivittäin tupakoivien osuus taustamuuttujien mukaan (%).

TABLE 45 B. Proportion of daily smokers concerned about damage to health of smoking, by background variables (%).

		Miehet/Males						Naiset/Females						Total	Total
		Ikäryhmä/Age group						Ikäryhmä/Age group							
		15-24	25-34	35-44	45-54	55-64	Total	15-24	25-34	35-44	45-54	55-64	Total		
SIVILISÄÄTY/ MARITAL STATUS	Naimisissa tai avoliitossa/ Married or cohabiting	46	83	71	85	79	77	90	82	82	95	90	88	82	
	Naimaton/Single	62	79	55	64	67	65	69	88	86	100	100	80	72	
	Asumuserossa tai eronnut/ Separated or divorced	.	100	73	94	95	90	.	.	92	83	82	85	87	
	Leski/Widowed	.	.	.	0	50	33	.	.	100	100	.	100	75	
KOULUTUS/ EDUCATION	0-9 vuotta/0-9 years	63	100	60	74	74	73	75	100	67	100	100	94	81	
	10-12 vuotta/10-12 years	63	73	67	83	93	76	82	86	91	92	81	87	81	
	13 v. tai enemmän/13+ years	50	88	74	96	81	79	76	82	84	90	85	84	82	
ASUINALUE/ LIVING AREA	Uusimaa/South-Finland	63	78	67	78	75	73	75	74	83	89	95	85	80	
	Länsi-Suomi/West-Finland	45	50	74	78	89	74	100	88	86	100	78	93	83	
	Keski-Suomi/Middle Fin.	64	94	82	81	81	81	57	93	85	90	91	83	82	
	Kaakkois-Suomi/South-East	44	80	57	83	83	69	67	100	100	100	71	89	78	
	Itä-Suomi/East-Finland	80	75	40	83	63	68	67	60	83	86	83	78	73	
SOSIO- EKONOMINEN ASEMA/ SOCIO- ECONOMIC STATUS	Pohjois-Suomi/North-Finland	67	100	67	100	90	83	75	100	78	86	100	86	84	
	Työnantaja,yksityisyrittäjä/ Employer,entrepreneur	.	60	50	88	56	62	.	100	100	100	80	95	74	
	Maanviljelijä,maatalon emäntä/Farmer, farmer's wife	.	100	.	100	100	100	.	.	.	100	.	100	100	
	Ylempi toimihenkilö/ Upper white-collar worker	100	63	83	100	100	88	.	75	88	83	80	83	86	
	Alempi toimihenkilö/ Lower white-collar worker	.	100	78	80	80	83	100	83	97	93	88	92	90	
	Työntekijä/Blue-collar worker	68	82	71	79	87	77	83	90	68	91	100	86	80	
	Opiskelija/Student	58	100	.	.	.	63	79	89	.	.	.	82	74	
	Eläkeläinen/Pensioned	.	100	50	67	74	74	0	.	.	100	82	73	74	
VUOSI/YEAR	Työtön/Unemployed	43	100	57	83	88	77	100	60	67	100	90	82	79	
	1993-1997	66	72	79	75	72	73	73	86	86	84	80	82	77	
	1998-2001	62	77	78	80	78	76	75	84	81	84	80	81	78	
	2002-2004	55	73	76	78	77	73	76	81	86	86	82	82	77	
	2005	58	69	75	85	78	75	82	82	79	86	81	82	78	
2006	58	83	69	82	81	76	77	83	85	92	89	86	81		

TAULUKKO 46.A. Kuluneen vuoden aikana tupakoineiden nikotiinikorvaushoidon käyttö sukupuolen ja iän mukaan (%).
TABLE 46.A. Respondents who have smoked in the past year and used nicotine replacement therapy, by sex and age (%).

	Miehet/Males						Naiset/Females						Total	Total
	Ikäryhmä/Age group						Ikäryhmä/Age group							
	15-24	25-34	35-44	45-54	55-64	Total	15-24	25-34	35-44	45-54	55-64	Total		
Ei ole käyttänyt/Have not used	84,7	79,0	83,7	84,6	90,7	84,9	90,4	74,8	76,5	86,3	83,6	82,0	83,5	
Käyttänyt tupakoinnin lopettamisen tukena/Used as support	9,4	13,6	14,3	12,0	7,4	11,2	7,2	24,3	18,6	9,4	12,3	14,6	12,9	
Muusta syystä/ Used for other reason	5,9	7,4	2,0	3,4	1,9	3,9	2,4	1,0	4,9	4,3	4,1	3,3	3,6	
Yhteensä/Total (%)	100,0	100,0	100,0	100,0	100,0	100,0	100,0	100,0	100,0	100,0	100,0	100,0	100,0	
Yhteensä/Total (N)	85	81	98	117	108	489	83	103	102	117	73	478	967	
Puuttavia/Missing (n)	1	1	2	5	5	14	1	4	2	0	1	8	22	

TAULUKKO 46.B. Kuluneen vuoden aikana tupakoineiden osuus, jotka ovat käyttäneet nikotiinikorvaushoitoa tupakoinnin lopettamisen tukena taustamuuttujien mukaan (%).

TABLE 46.B. Proportion of respondents who have smoked in the past year and used nicotine replacement therapy, by background variables (%).

		Miehet/Males						Naiset/Females						Total	Total
		Ikäryhmä/Age group						Ikäryhmä/Age group							
		15-24	25-34	35-44	45-54	55-64	Total	15-24	25-34	35-44	45-54	55-64	Total		
SIVIILISÄÄTY/ MARITAL STATUS	Naimisissa tai avoliitossa/ Married or cohabiting	10	17	16	16	3	12	6	21	19	6	17	14	13	
	Naimaton/Single	10	10	8	7	22	10	8	32	27	0	0	16	13	
	Asumuserossa tai eronnut/ Separated or divorced	0	0	8	0	19	9	.	25	6	19	5	12	11	
	Leski/Widowed	.	.	.	0	0	0	.	.	50	0	.	20	13	
KOULUTUS/ EDUCATION	0-9 vuotta/0-9 years	0	17	15	7	4	7	0	0	13	5	12	8	7	
	10-12 vuotta/10-12 years	7	13	11	13	6	10	6	17	19	15	17	14	12	
	13 v. tai enemmän/13+ years	17	14	17	15	12	15	10	27	19	7	8	17	16	
ASUINALUE/ LIVING AREA	Uusimaa/South-Finland	6	10	0	7	7	6	0	19	29	13	15	17	12	
	Länsi-Suomi/West-Finland	6	33	14	21	14	17	10	46	11	13	9	16	16	
	Keski-Suomi/Middle Fin.	13	22	30	14	0	15	8	23	25	12	8	15	15	
	Kaakkois-Suomi/South-East	23	17	11	14	13	16	33	33	0	0	14	13	14	
	Itä-Suomi/East-Finland	0	0	0	0	0	0	0	18	14	0	17	11	5	
SOSIO- EKONOMINEN ASEMA/ SOCIO- ECONOMIC STATUS	Pohjois-Suomi/North-Finland	7	0	19	0	17	10	0	20	8	0	11	7	9	
	Työnantaja,yksityisyrittäjä/ Employer,entrepreneur	0	33	21	0	0	12	0	33	25	33	20	27	17	
	Maanviljelijä,maatalon emäntä/Farmer,farmer's wife	.	0	0	0	0	0	.	0	.	0	.	0	0	
	Ylempi toimihenkilö/ Upper white-collar worker	50	6	12	14	0	10	.	9	17	17	0	12	11	
	Alempi toimihenkilö/ Lower white-collar worker	.	11	30	25	20	23	8	26	20	8	17	16	18	
	Työntekijä/Blue-collar worker	3	9	11	9	10	9	22	20	17	7	19	15	11	
	Opiskelija/Student	12	20	.	.	.	13	6	35	.	.	.	14	14	
	Eläkeläinen/Pensioned	.	50	0	0	12	12	0	.	.	0	0	0	8	
	Työtön/Unemployed	13	40	11	17	6	13	0	22	8	0	17	11	13	
	VUOSI/YEAR	2000-2001	7	17	7	10	12	10	6	11	11	12	10	10	10
2002-2004		7	15	10	11	8	10	7	13	13	8	11	10	10	
2005		12	19	15	9	16	14	10	12	12	13	21	13	14	
2006		9	14	14	12	7	11	7	24	19	9	12	15	13	

TAULUKKO 47.A. Mistä on viimeksi ostanut nikotiinikorvaushoitotuotteita, sukupuolen ja iän mukaan (%).

TABLE 47.A. Where has the respondent bought products of nicotine replacement therapy from, by sex and age (%).

	Miehet/Males						Naiset/Females						Total	Total
	Ikäryhmä/Age group						Ikäryhmä/Age group							
	15-24	25-34	35-44	45-54	55-64	Total	15-24	25-34	35-44	45-54	55-64	Total		
Apteekista/In pharmacy	12,0	18,8	14,4	13,8	7,4	13,0	9,6	24,3	23,5	11,2	15,3	17,0	15,0	
Muusta myyntipisteestä/ From another outlet	1,2	1,3	1,0	,9	1,9	1,2	,0	1,0	,0	1,7	,0	,6	,9	
Ei ole käyttänyt/Has not used	86,7	80,0	84,5	85,3	90,7	85,7	90,4	74,8	76,5	87,1	84,7	82,4	84,1	
Yhteensä/Total (%)	100,0	100,0	100,0	100,0	100,0	100,0	100,0	100,0	100,0	100,0	100,0	100,0	100,0	
Yhteensä/Total (N)	83	80	97	116	108	484	83	103	102	116	72	476	960	
Puuttuvia/Missing (n)	3	2	3	6	5	19	1	4	2	1	2	10	29	

TAULUKKO 47.B. Niiden osuus, jotka ovat ostaneet nikotiinikorvaushoitotuotteita apteekista, taustamuuttujien mukaan (%).

TABLE 47.B. Proportion of respondents who have bought products of nicotine replacement therapy from pharmacy, by background variables (%).

		Miehet/Males						Naiset/Females						Total	Total
		Ikäryhmä/Age group						Ikäryhmä/Age group							
		15-24	25-34	35-44	45-54	55-64	Total	15-24	25-34	35-44	45-54	55-64	Total		
SIVILISÄÄTY/ MARITAL STATUS	Naimisissa tai avoliitossa/ Married or cohabiting		19	19	16	17	4	14	12	21	24	8	19	17	15
	Naimaton/Single		10	20	8	7	11	12	8	32	40	10	0	19	15
	Asumuserossa tai eronnut/ Separated or divorced		.	0	8	5	19	11	.	25	6	23	10	15	13
	Leski/Widowed		.	.	.	0	0	0	.	.	50	0	.	20	13
KOULUTUS/ EDUCATION	0-9 vuotta/0-9 years		0	17	17	7	4	7	0	0	13	5	12	8	7
	10-12 vuotta/10-12 years		9	17	11	15	3	11	9	17	26	16	23	17	14
	13 v. tai enemmän/13+ years		21	20	17	18	16	19	12	27	24	11	12	19	19
ASUINALUE/ LIVING AREA	Uusimaa/South-Finland		12	21	0	15	7	11	0	19	40	18	19	22	17
	Länsi-Suomi/West-Finland		12	33	14	18	14	17	20	46	16	13	10	20	18
	Keski-Suomi/Middle Fin.		13	22	30	18	0	16	8	23	25	13	15	17	16
	Kaakkois-Suomi/South-East		15	17	11	14	13	14	33	33	0	0	14	13	13
	Itä-Suomi/East-Finland		0	0	0	0	0	0	0	18	14	0	17	11	5
SOSIO- EKONOMINEN ASEMA/ SOCIO- ECONOMIC STATUS	Pohjois-Suomi/North-Finland		15	13	20	0	17	14	0	20	8	0	11	7	10
	Työnantaja,yksityisyrittäjä/ Employer,entrepreneur		0	33	21	0	8	14	0	33	38	33	20	31	20
	Maanviljelijä,maatalon emäntä/Farmer,farmer's wife		.	0	0	0	0	0	.	0	.	0	.	0	0
	Ylempi toimihenkilö/ Upper white-collar worker		50	22	12	18	0	16	.	9	33	25	0	20	17
	Alempi toimihenkilö/ Lower white-collar worker		.	11	30	25	20	23	8	26	22	10	28	19	20
	Työntekijä/Blue-collar worker		10	13	11	13	10	12	33	20	17	7	20	17	13
	Opiskelija/Student		12	20	.	.	.	13	8	35	.	.	.	16	15
	Eläkeläinen/Pensioned		.	50	0	0	12	13	0	.	.	0	0	0	8
Työtön/Unemployed		13	40	13	8	0	10	0	22	8	0	17	11	11	
VUOSI/YEAR	2006		12	19	14	14	7	13	10	24	24	11	15	17	15

TAULUKKO 48.A. Päivittäin tupakoivien viimeisen vuoden aikana saama kehoitus lopettaa tupakointi sukupuolen ja iän mukaan (%).
TABLE 48.A. Daily smokers advised by a doctor, public health care nurse or dentist to quit smoking in the past year, by sex and age (%).

	Miehet/Males						Naiset/Females						Total	Total
	Ikäryhmä/Age group						Ikäryhmä/Age group							
	15-24	25-34	35-44	45-54	55-64	Total	15-24	25-34	35-44	45-54	55-64	Total		
Lääkäri/Doctor	11,5	17,3	14,9	30,5	34,5	23,3	9,6	24,1	18,2	33,7	39,3	25,8	24,5	
Terveydenhoitaja/Nurse	17,3	19,2	13,5	23,2	22,6	19,5	36,5	22,2	16,9	23,3	13,1	21,8	20,6	
Hammaslääkäri /Dentist	1,9	13,5	5,4	7,3	7,1	7,0	5,8	7,4	10,4	10,5	6,6	8,5	7,7	
Apteekin henkilökunta/ Chemist's staff	,0	5,8	,0	1,2	,0	1,2	1,9	1,9	,0	,0	1,6	,9	1,0	
Perheenjäsen/ Family member	82,7	57,7	54,1	41,5	44,0	53,5	67,3	59,3	51,9	44,2	47,5	52,7	53,1	
Joku muu/Someone else	63,5	38,5	28,4	39,0	28,6	37,8	50,0	38,9	36,4	24,4	31,1	34,8	36,4	
Ei ole saanut kehoituksia/No advice	7,7	21,2	31,1	20,7	13,1	19,2	13,5	14,8	19,5	18,6	16,4	17,0	18,1	
Yhteensä/Total (N)	52	52	74	82	84	344	52	54	77	86	61	330	674	

TAULUKKO 48.B. Lopettamiskehottuksen saaneiden osuus taustamuuttujien mukaan (%).
TABLE 48.B. Proportion of daily smokers advised to quit smoking, by background variables (%).

		Miehet/Males						Naiset/Females						Total	Total
		Ikäryhmä/Age group						Ikäryhmä/Age group							
		15-24	25-34	35-44	45-54	55-64	Total	15-24	25-34	35-44	45-54	55-64	Total		
SIVILISÄÄTY/ MARITAL STATUS	Naimisissa tai avoliitossa/ Married or cohabiting	92	83	76	78	84	81	85	82	78	80	85	81	81	
	Naimaton/Single	92	74	44	92	89	83	88	94	93	80	100	90	86	
	Asumuserossa tai eronnut/ Separated or divorced	.	67	55	72	94	76	.	.	82	82	75	80	78	
	Leski/Widowed	.	.	.	100	100	100	.	.	50	100	.	80	86	
KOULUTUS/ EDUCATION	0-9 vuotta/0-9 years	86	75	56	71	92	81	100	100	83	94	85	90	84	
	10-12 vuotta/10-12 years	96	82	65	79	89	82	86	93	95	67	76	81	81	
	13 v. tai enemmän/13+ years	89	77	76	92	69	81	84	82	73	90	90	82	82	
ASUINALUE/ LIVING AREA	Uusimaa/South-Finland	75	83	75	78	77	78	88	95	83	85	95	88	84	
	Länsi-Suomi/West-Finland	91	75	65	86	100	85	88	100	79	79	67	82	83	
	Keski-Suomi/Middle Fin.	91	75	71	80	86	80	100	79	75	78	91	84	82	
	Kaakkois-Suomi/South-East	100	80	100	58	83	82	33	67	86	75	43	64	75	
	Itä-Suomi/East-Finland	100	75	40	100	88	81	100	60	100	71	83	81	81	
SOSIO- EKONOMINEN ASEMA/ SOCIO- ECONOMIC STATUS	Pohjois-Suomi/North-Finland	100	80	58	80	90	80	75	80	67	100	100	83	81	
	Työnantaja,yksityisyrittäjä/ Employer,entrepreneur	.	80	67	75	89	76	.	100	80	71	80	80	78	
	Maanviljelijä,maatalon emäntä/Farmer, farmer's wife	.	0	.	100	100	80	.	.	.	50	.	50	71	
	Ylempi toimihenkilö/ Upper white-collar worker	0	75	67	73	80	71	.	100	88	100	80	91	78	
	Alempi toimihenkilö/ Lower white-collar worker	.	83	75	80	100	83	71	78	82	75	88	79	80	
	Työntekijä/Blue-collar worker	94	77	74	84	77	81	100	100	79	86	75	85	82	
	Opiskelija/Student	96	100	.	.	.	96	90	89	.	.	.	89	92	
Eläkeläinen/Pensioned	.	100	.	100	90	91	100	.	.	100	90	93	92		
VUOSI/YEAR	Työtön/Unemployed	86	80	43	73	93	78	50	60	75	100	80	74	76	
	2004	73	86	77	84	81	81	86	78	66	76	70	76	78	
	2005	77	66	83	80	87	79	83	77	85	80	74	80	80	
	2006	92	79	69	79	87	81	87	85	81	81	84	83	82	

TAULUKKO 49.A. Aamupalan syönti sukupuolen ja iän mukaan (%).

TABLE 49.A. Eating of breakfast, by sex and age (%).

	Miehet/Males						Naiset/Females						Total
	Ikäryhmä/Age group						Ikäryhmä/Age group						
	15-24	25-34	35-44	45-54	55-64	Total	15-24	25-34	35-44	45-54	55-64	Total	
Ei syö/No	21,5	27,2	29,0	18,4	13,8	21,2	20,6	17,5	14,4	12,2	7,7	13,9	17,2
Kyllä/Yes	78,5	72,8	71,0	81,6	86,2	78,8	79,4	82,5	85,6	87,8	92,3	86,1	82,8
Yhteensä/Total (%)	100,0	100,0	100,0	100,0	100,0	100,0	100,0	100,0	100,0	100,0	100,0	100,0	100,0
Yhteensä/Total (N)	256	191	314	343	363	1467	286	325	347	410	403	1771	3238
Puuttuvia/Missing (n)	1	0	2	4	3	10	3	0	0	1	3	7	17

TAULUKKO 49 B. Aamupalan syöneiden osuus taustamuuttujien mukaan (%).

TABLE 49.B. Proportion of breakfast eaters, by background variables (%).

		Miehet/Males						Naiset/Females						Total
		Ikäryhmä/Age group						Ikäryhmä/Age group						
		15-24	25-34	35-44	45-54	55-64	Total	15-24	25-34	35-44	45-54	55-64	Total	
SIVILISÄÄTY/ MARITAL STATUS	Naimisissa tai avoliitossa/ Married or cohabiting	61	77	73	83	87	80	83	83	86	88	92	87	84
	Naimaton/Single	81	67	62	81	81	76	78	81	91	84	100	82	79
	Asumuserossa tai eronnut/ Separated or divorced	0	75	67	71	85	75	50	91	79	91	92	88	83
	Leski/Widowed	.	.	.	100	100	100	.	.	50	60	93	82	87
KOULUTUS/ EDUCATION	0-9 vuotta/0-9 years	88	71	63	79	82	81	77	67	84	76	93	85	83
	10-12 vuotta/10-12 years	75	69	75	79	90	78	79	78	84	88	90	85	82
	13 v. tai enemmän/13+ years	75	75	70	86	89	78	81	84	86	91	94	87	84
ASUINALUE/ LIVING AREA	Uusimaa/South-Finland	80	72	67	78	80	75	82	79	82	86	89	84	80
	Länsi-Suomi/West-Finland	77	71	72	82	89	80	79	82	94	91	95	89	84
	Keski-Suomi/Middle Fin.	85	74	73	80	90	81	75	86	86	91	97	88	85
	Kaakkois-Suomi/South-East	71	70	77	90	97	84	80	84	91	77	93	85	85
	Itä-Suomi/East-Finland	78	72	69	91	81	80	82	86	85	91	84	86	83
SOSIO- EKONOMINEN ASEMA/ SOCIO- ECONOMIC STATUS	Pohjois-Suomi/North-Finland	75	75	74	74	79	75	80	83	79	85	94	85	81
	Työnantaja,yksityisyrittäjä/ Employer,entrepreneur	100	53	68	89	79	76	100	88	73	90	91	86	80
	Maanviljelijä,maatalon emäntä/Farmer, farmer's wife	.	100	100	100	100	100	.	100	80	100	100	97	98
	Ylempi toimihenkilö/ Upper white-collar worker	50	77	70	86	90	79	100	91	87	95	90	91	85
	Alempi toimihenkilö/ Lower white-collar worker	100	79	75	81	77	79	86	81	87	89	94	87	86
	Työntekijä/Blue-collar worker	66	68	69	77	86	74	75	70	83	79	92	81	76
	Opiskelija/Student	83	75	.	.	.	83	80	81	67	100	.	80	81
	Eläkeläinen/Pensioned	100	67	83	85	88	87	33	100	100	75	95	92	89
	Työtön/Unemployed	60	86	56	68	83	73	80	50	81	81	88	79	76
	VUOSI/YEAR	1978-1982	86	77	77	77	78	79	91	88	87	87	84	87
1983-1987		86	77	75	80	78	79	90	88	87	87	86	88	84
1988-1992		83	70	72	76	80	76	83	82	84	84	87	84	80
1993-1997		81	69	72	76	81	75	81	81	84	81	88	83	79
1998-2001		78	67	72	76	86	76	79	76	82	85	88	82	79
2002-2004		78	71	76	81	86	79	80	83	86	90	91	86	83
2005		79	67	70	82	88	78	77	81	85	90	94	86	82
2006		79	73	71	82	86	79	79	82	86	88	92	86	83

TAULUKKO 50.A. Lounaan tavallisin syöntipaikka sukupuolen ja iän mukaan (%).

TABLE 50.A. Habitual eating place at lunch by sex and age (%).

	Miehet/Males						Naiset/Females						Total	Total
	Ikäryhmä/Age group						Ikäryhmä/Age group							
	15-24	25-34	35-44	45-54	55-64	Total	15-24	25-34	35-44	45-54	55-64	Total		
Kotona/At home	13,8	14,0	23,6	32,8	56,0	31,1	17,7	33,8	25,9	31,3	51,1	33,1	32,2	
Ravintolassa tai baarissa/In a restaurant or a coffee shop	1,7	10,1	10,1	12,7	6,3	8,3	,4	2,0	2,6	3,1	1,3	1,9	4,8	
Työpaikka- tai oppilaitos-ruokalassa/In canteen	67,8	37,6	34,4	21,7	12,9	32,1	66,1	31,4	30,4	25,8	21,1	33,3	32,7	
Eväitä työpaikalla/Packed lunch in work place	12,1	29,2	25,0	23,8	18,9	21,5	12,2	28,8	36,2	35,0	24,7	28,0	25,0	
Muualla kuin mainituissa/Elsewhere	2,1	2,2	2,1	1,9	1,1	1,8	,7	1,0	1,3	2,1	,3	1,1	1,4	
Ei syö lounasta/I don't eat a meal at noon	2,5	6,7	4,9	7,1	4,9	5,2	3,0	3,0	3,6	2,6	1,6	2,7	3,8	
Yhteensä/Total (%)	100,0	100,0	100,0	100,0	100,0	100,0	100,0	100,0	100,0	100,0	100,0	100,0	100,0	
Yhteensä/Total (N)	239	178	288	323	350	1378	271	299	309	383	380	1642	3020	
Puuttavia/Missing (n)	18	13	28	24	16	99	18	26	38	28	26	136	235	

TAULUKKO 50. B. Ravintolassa tai työpaikkaruokalassa lounaan syöneiden osuus taustamuuttujien mukaan (%).

TABLE 50.B. Proportion of respondents who eat lunch in a restaurant or a workplace canteen by background variables (%).

		Miehet/Males						Naiset/Females						Total	Total
		Ikäryhmä/Age group						Ikäryhmä/Age group							
		15-24	25-34	35-44	45-54	55-64	Total	15-24	25-34	35-44	45-54	55-64	Total		
SIVILISÄÄTY/ MARITAL STATUS	Naimisissa tai avoliitossa/ Married or cohabiting	50	44	45	36	20	34	39	27	35	30	21	29	31	
	Naimaton/Single	72	52	47	27	4	56	74	49	35	21	35	59	57	
	Asumuserossa tai eronnut/ Separated or divorced	0	100	42	37	24	35	50	50	22	30	25	28	30	
	Leski/Widowed	.	.	.	0	14	13	.	.	0	0	20	14	13	
KOULUTUS/ EDUCATION	0-9 vuotta/0-9 years	82	14	39	21	9	29	83	0	25	9	7	27	28	
	10-12 vuotta/10-12 years	64	33	31	31	22	37	64	20	14	25	21	32	34	
	13 v. tai enemmän/13+	66	56	54	45	32	50	60	35	38	37	36	39	43	
ASUINALUE/ LIVING AREA	Uusimaa/South-Finland	76	67	62	51	30	55	68	46	40	37	34	43	48	
	Länsi-Suomi/West-Finland	76	41	46	32	22	41	65	38	28	26	20	35	38	
	Keski-Suomi/Middle Fin.	59	41	36	32	21	36	66	23	37	29	18	34	35	
	Kaakkois-Suomi/South-East	62	30	32	36	5	31	78	29	25	15	18	28	29	
	Itä-Suomi/East-Finland	80	38	45	17	16	35	59	18	25	25	16	27	31	
	Pohjois-Suomi/North-Finland	64	30	22	23	2	27	66	19	20	33	12	31	29	
SOSIO- EKONOMINEN ASEMA/ SOCIO- ECONOMIC STATUS	Työnantaja,yksityisyrittäjä/ Employer,entrepreneur	0	43	45	29	24	35	0	0	9	17	17	13	26	
	Maanviljelijä,maatalon emäntä/Farmer,farmer's wife	.	0	0	0	0	0	.	0	0	0	0	0	0	
	Ylempi toimihenkilö/ Upper white-collar worker	33	65	72	67	52	65	50	46	61	62	58	57	61	
	Alempi toimihenkilö/ Lower white-collar worker	0	71	50	43	40	48	19	29	29	27	34	29	32	
	Työntekijä/Blue-collar worker	41	30	31	28	26	30	14	21	17	22	26	21	27	
	Opiskelija/Student	84	43	.	.	.	81	82	63	50	0	.	78	79	
	Eläkeläinen/Pensioned	0	0	14	5	1	2	0	0	0	0	0	0	1	
	Työtön/Unemployed	0	29	6	4	5	6	0	0	7	4	3	3	5	
VUOSI/YEAR	2005	67	46	42	40	24	41	69	33	35	29	14	34	37	
	2006	69	48	44	34	19	40	66	33	33	29	22	35	38	

TAULUKKO 51.A. Päivällisen tavallisin syöntipaikka sukupuolen ja iän mukaan (%).
TABLE 51.A. Habitual eating place for evening meal by sex and age (%).

	Miehet/Males						Naiset/Females						Total
	Ikäryhmä/Age group						Ikäryhmä/Age group						
	15-24	25-34	35-44	45-54	55-64	Total	15-24	25-34	35-44	45-54	55-64	Total	
Kotona/At home	91,1	88,1	88,2	89,2	85,8	88,3	91,3	91,2	89,9	86,1	89,3	89,3	88,9
Ravintolassa tai baarissa/In a restaurant or a coffee shop	,0	1,1	1,3	,9	1,7	1,1	,0	,7	,6	,0	,0	,2	,6
Työpaikka- tai oppilaitos-ruokalassa/In canteen	5,7	1,1	2,4	,6	2,0	2,3	1,8	1,0	,6	2,3	,3	1,2	1,7
Eväitä työpaikalla/Packed lunch in work place	,8	2,7	,3	2,4	3,4	2,0	1,1	2,6	1,5	3,0	3,3	2,4	2,2
Muualla kuin mainituissa/Elsewhere	,4	2,2	,3	,6	,6	,7	,4	1,0	,6	,8	,5	,6	,7
Ei syö päivällistä/ I don't eat dinner	2,0	4,9	7,4	6,3	6,7	5,7	5,4	3,6	6,7	7,8	6,6	6,2	6,0
Yhteensä/Total (%)	100,0	100,0	100,0	100,0	100,0	100,0	100,0	100,0	100,0	100,0	100,0	100,0	100,0
Yhteensä/Total (N)	246	185	297	334	358	1420	276	307	328	396	392	1699	3119
Puuttuvia/Missing (n)	11	6	19	13	8	57	13	18	19	15	14	79	136

TAULUKKO 51. B. Kotona päivällisen syövien osuus taustamuuttujien mukaan (%).
TABLE 51.B. Proportion of respondents who eat their evening meal at home by background variables (%).

		Miehet/Males						Naiset/Females						Total
		Ikäryhmä/Age group						Ikäryhmä/Age group						
		15-24	25-34	35-44	45-54	55-64	Total	15-24	25-34	35-44	45-54	55-64	Total	
SIVILISÄÄTY/ MARITAL STATUS	Naimisissa tai avoliitossa/ Married or cohabiting	85	90	91	90	87	89	92	96	91	87	90	91	90
	Naimaton/Single	92	86	78	87	85	88	91	80	82	77	85	86	87
	Asumuserossa tai eronnut/ Separated or divorced	0	75	83	86	80	82	100	80	92	85	86	87	85
	Leski/Widowed	.	.	.	100	71	75	.	.	100	80	100	95	90
KOULUTUS/ EDUCATION	0-9 vuotta/0-9 years	97	100	86	83	87	88	98	100	100	87	89	92	90
	10-12 vuotta/10-12 years	94	82	91	91	86	90	91	93	88	84	86	88	89
	13 v. tai enemmän/13+ years	81	90	87	90	84	87	87	91	90	87	92	89	89
ASUINALUE/ LIVING AREA	Uusimaa/South-Finland	96	80	87	91	79	86	87	86	87	84	90	87	87
	Länsi-Suomi/West-Finland	93	100	82	86	89	88	96	91	92	90	90	92	90
	Keski-Suomi/Middle Fin.	90	93	89	86	86	88	89	95	89	86	87	89	89
	Kaakkois-Suomi/South-East	93	90	86	86	90	89	95	100	90	88	88	91	90
	Itä-Suomi/East-Finland	91	88	100	94	85	92	91	93	96	84	84	89	90
SOSIO- EKONOMINEN ASEMA/ SOCIO- ECONOMIC STATUS	Pohjois-Suomi/North-Finland	81	88	97	95	90	90	93	100	97	84	92	92	91
	Työnantaja, yksityisyrittäjä/ Employer, entrepreneur	100	73	84	89	81	84	100	100	86	97	91	93	87
	Maanviljelijä, maatalon emäntä/Farmer, farmer's wife	.	100	92	100	100	97	.	100	100	100	100	100	98
	Ylempi toimihenkilö/ Upper white-collar worker	100	90	90	90	82	89	75	94	90	83	90	89	89
	Alempi toimihenkilö/ Lower white-collar worker	50	93	82	97	64	84	92	90	90	86	85	88	87
	Työntekijä/Blue-collar worker	88	91	87	85	79	85	80	93	90	81	81	84	85
	Opiskelija/Student	92	80	.	.	.	91	92	88	100	100	.	91	91
	Eläkeläinen/Pensioned	100	67	100	81	95	93	100	100	80	85	94	93	93
Työtön/Unemployed	100	100	100	96	90	95	100	85	93	100	97	96	95	
VUOSI/YEAR	2005	90	87	89	84	89	88	90	88	88	86	90	88	88
	2006	91	88	88	89	86	88	91	91	90	86	89	89	89

TAULUKKO 52.A. Onko mahdollisuus käydä syömässä työpaikka- tai oppilaitosruokalassa sukupuolen ja iän mukaan (%).
TABLE 52.A. Has the respondent an opportunity to eat in a workplace canteen by sex and age (%).

	Miehet/Males						Naiset/Females						Total	Total
	Ikäryhmä/Age group						Ikäryhmä/Age group							
	15-24	25-34	35-44	45-54	55-64	Total	15-24	25-34	35-44	45-54	55-64	Total		
Kyllä/Yes	81,3	64,4	54,7	44,1	32,0	52,8	81,3	59,9	61,1	57,7	46,8	60,3	56,9	
Ei/No	13,3	31,4	40,1	44,7	33,4	33,7	10,8	23,9	27,7	31,5	22,2	23,8	28,3	
Ei ole työssä eikä opiskele/ Not working	5,5	4,3	5,2	11,2	34,6	13,5	8,0	16,1	11,2	10,8	31,0	15,8	14,8	
Yhteensä/Total (%)	100,0	100,0	100,0	100,0	100,0	100,0	100,0	100,0	100,0	100,0	100,0	100,0	100,0	
Yhteensä/Total (N)	256	188	307	340	338	1429	288	322	339	397	374	1720	3149	
Puuttuvia/Missing (n)	1	3	9	7	28	48	1	3	8	14	32	58	106	

TAULUKKO 52. B. Niiden osuus, joilla on mahdollisuus käydä syömässä työpaikka-tai oppilaitosruokalassa (%).
TABLE 52.B. Proportion of respondents who have an opportunity to eat in a workplace canteen by background variables (%).

		Miehet/Males						Naiset/Females						Total	Total
		Ikäryhmä/Age group						Ikäryhmä/Age group							
		15-24	25-34	35-44	45-54	55-64	Total	15-24	25-34	35-44	45-54	55-64	Total		
SIVIILISÄÄTY/ MARITAL STATUS	Naimisissa tai avoliitossa/ Married or cohabiting	58	62	61	48	35	49	61	52	65	59	49	57	53	
	Naimaton/Single	84	69	36	28	17	65	88	78	57	40	40	76	71	
	Asumuserossa tai eronnut/ Separated or divorced	100	50	42	41	23	35	50	82	46	64	42	53	46	
	Leski/Widowed	.	.	.	0	29	25	.	.	0	40	38	35	32	
KOULUTUS/ EDUCATION	0-9 vuotta/0-9 years	91	29	22	28	19	38	95	33	35	34	31	49	43	
	10-12 vuotta/10-12 years	73	49	43	44	33	49	77	44	52	58	47	58	53	
	13 v. tai enemmän/13+ years	87	73	66	53	46	64	78	62	65	63	58	64	64	
ASUINALUE/ LIVING AREA	Uusimaa/South-Finland	79	75	66	53	42	61	84	71	66	69	59	68	65	
	Länsi-Suomi/West-Finland	85	47	50	45	36	52	82	62	59	55	48	61	56	
	Keski-Suomi/Middle Fin.	73	71	51	41	36	52	83	51	58	59	39	58	55	
	Kaakkois-Suomi/South-East	96	50	57	44	15	50	80	53	55	47	51	55	53	
	Itä-Suomi/East-Finland	83	61	48	40	24	49	73	50	67	56	37	55	52	
	Pohjois-Suomi/North-Finland	78	54	47	33	15	44	78	48	53	49	27	51	48	
SOSIO- EKONOMINEN ASEMA/ SOCIO- ECONOMIC STATUS	Työnantaja,yksityisyrittäjä/ Employer,entrepreneur	100	43	30	21	19	26	50	0	23	39	21	27	26	
	Maanviljelijä,maatalon emäntä/Farmer,farmer's wife	.	100	0	0	0	3	.	0	0	0	25	5	4	
	Ylempi toimihenkilö/ Upper white-collar worker	25	82	83	67	74	76	50	74	75	84	84	79	77	
	Alempi toimihenkilö/ Lower white-collar worker	67	64	50	63	80	62	61	56	68	60	72	64	63	
	Työntekijä/Blue-collar worker	51	51	56	52	51	52	56	48	57	62	63	58	55	
	Opiskelija/Student	97	100	.	.	.	97	92	98	100	0	.	93	95	
	Eläkeläinen/Pensioned	0	0	0	0	5	4	67	33	0	0	0	3	3	
	Työtön/Unemployed	0	14	0	4	3	3	0	21	13	8	10	11	7	
VUOSI/YEAR	2005	82	62	58	51	35	55	86	58	65	60	41	61	58	
	2006	81	64	55	44	32	53	81	60	61	58	47	60	57	

TAULUKKO 53.A. Leivän päällä käytettävä rasva sukupuolen ja iän mukaan (%).
 TABLE 53.A. Type of bread spread, by sex and age (%).

	Miehet/Males						Naiset/Females						Total
	Ikäryhmä/Age group						Ikäryhmä/Age group						
	15-24	25-34	35-44	45-54	55-64	Total	15-24	25-34	35-44	45-54	55-64	Total	
Ei mitään /None	10,5	16,9	13,4	14,8	9,4	12,7	13,2	15,4	16,2	15,4	10,4	14,1	13,5
Kevytlevitettä / Low fat spread	45,3	42,3	41,1	43,6	43,3	43,1	47,4	40,1	42,3	46,7	44,7	44,3	43,8
Kasvistanolimargariinia/ Plant stanol marg.	1,2	,5	5,1	7,8	8,9	5,4	1,7	1,9	3,2	4,2	6,9	3,8	4,5
Kasvisterolimargariinia/ Plant sterol marg.	1,2	2,1	4,5	5,8	6,4	4,4	2,1	1,5	2,6	3,9	9,1	4,1	4,2
Margariinia tai rasvavitettä/ Soft margarine	16,0	18,5	11,5	10,2	10,6	12,6	11,5	16,4	13,6	7,6	6,7	10,8	11,6
Voi-kasviöljyseosta / Mixture of butter and oil	23,4	16,9	21,0	14,8	14,4	17,8	22,6	22,2	20,3	19,1	19,5	20,6	19,3
Voita/Butter	2,3	2,6	3,5	2,9	6,9	3,9	1,4	2,5	1,7	3,2	2,7	2,4	3,1
Yhteensä/Total (%)	100,0	100,0	100,0	100,0	100,0	100,0	100,0	100,0	100,0	100,0	100,0	100,0	100,0
Yhteensä/Total (N)	256	189	314	344	360	1463	287	324	345	409	405	1770	3233
Puuttuvia/Missing (n)	1	2	2	3	6	14	2	1	2	2	1	8	22

TAULUKKO 53.B. Enimmäkseen kevytlevitettä tai margariinia leivällä käyttäneiden osuus taustamuuttujien mukaan (%).

TABLE 53.B. Proportion of respondents who consume mainly low-fat spread or soft margarine, by background variables (%).

		Miehet/Males						Naiset/Females						Total	Total
		Ikäryhmä/Age group						Ikäryhmä/Age group							
		15-24	25-34	35-44	45-54	55-64	Total	15-24	25-34	35-44	45-54	55-64	Total		
SIVILISÄÄTY/ MARITAL STATUS	Naimisissa tai avoliitossa/ Married or cohabiting	61	65	65	68	72	68	69	62	61	64	69	65	66	
	Naimaton/Single	63	62	57	67	50	62	61	56	66	56	52	60	61	
	Asumuserossa tai eronnut/ Separated or divorced	100	50	46	60	66	59	0	45	61	56	67	60	60	
	Leski/Widowed	.	.	.	100	57	63	.	.	50	60	53	55	57	
KOULUTUS/ EDUCATION	0-9 vuotta/0-9 years	73	43	67	64	65	66	68	100	79	63	72	70	68	
	10-12 vuotta/10-12 years	68	65	68	69	72	69	66	69	69	66	70	68	68	
	13 v. tai enemmän/13+ years	47	64	58	68	74	63	55	58	59	60	61	59	60	
ASUINALUE/ LIVING AREA	Uusimaa/South-Finland	59	56	57	68	74	64	54	59	63	66	63	62	62	
	Länsi-Suomi/West-Finland	64	73	61	64	66	65	57	45	49	63	70	58	61	
	Keski-Suomi/Middle Fin.	62	63	63	64	65	63	70	65	66	51	70	64	64	
	Kaakkois-Suomi/South-East	64	80	70	82	82	76	70	89	77	61	71	71	73	
	Itä-Suomi/East-Finland	52	61	69	66	67	64	73	55	59	74	72	67	65	
SOSIO- EKONOMINEN ASEMA/ SOCIO- ECONOMIC STATUS	Pohjois-Suomi/North-Finland	81	67	62	68	63	68	65	61	65	68	65	65	67	
	Työnantaja,yksityisyrittäjä/ Employer,entrepreneur	100	40	59	65	62	60	100	25	59	50	65	55	58	
	Maanviljelijä,maatalon emäntä/Farmer,farmer's wife	.	0	54	33	80	53	.	67	40	27	38	40	47	
	Ylempi toimihenkilö/ Upper white-collar worker	25	63	53	60	82	62	0	45	49	62	59	52	57	
	Alempi toimihenkilö/ Lower white-collar worker	67	71	74	76	70	73	71	64	67	65	64	65	67	
	Työntekijä/Blue-collar worker	70	67	66	73	71	69	56	63	60	65	69	64	67	
	Opiskelija/Student	61	56	.	.	.	60	61	67	67	100	.	62	61	
	Eläkeläinen/Pensioned	100	67	71	76	68	70	67	67	60	54	72	70	70	
VUOSI/YEAR	Työtön/Unemployed	70	86	63	60	64	65	80	79	88	67	77	76	71	
	1978-1982	33	39	33	27	22	32	38	42	33	29	25	34	33	
	1983-1987	26	34	32	23	23	28	29	34	30	26	23	29	28	
	1988-1992	55	57	59	53	50	55	61	59	61	55	57	59	57	
	1993-1997	67	63	68	65	61	65	67	62	68	64	63	65	65	
	1998-2001	67	62	63	63	60	63	59	58	59	59	60	59	61	
	2002-2004	65	62	62	63	65	63	64	62	61	61	65	63	63	
	2005	59	55	59	65	59	60	60	58	62	62	62	61	61	
2006	64	63	62	67	69	66	63	60	62	62	67	63	64		

TAULUKKO 54.A. Kotona ruoan valmistuksessa käytettävä rasva sukupuolen ja iän mukaan (%).
TABLE 54.A. Fat used for cooking, by sex and age (%).

	Miehet/Males						Naiset/Females						Total
	Ikäryhmä/Age group						Ikäryhmä/Age group						
	15-24	25-34	35-44	45-54	55-64	Total	15-24	25-34	35-44	45-54	55-64	Total	
Kasviöljyä/Vegetable oil	42,6	59,6	48,4	42,4	43,4	46,2	49,6	58,0	57,9	49,1	51,7	53,2	50,0
Juoksevaa kasviöljy- valmistetta/ Liquid vegetable oil	13,7	10,6	14,3	17,2	17,4	15,2	13,0	9,9	15,6	15,2	17,2	14,4	14,7
Levitettä, jossa noin 60% rasvaa/Low fat spread	4,0	7,4	7,8	8,3	7,4	7,1	7,0	1,9	3,5	5,0	3,1	4,0	5,4
Kasvistanolimargariinia/ Plant stanol margarine	,8	,0	,0	1,5	1,1	,8	1,1	,3	,3	,2	,8	,5	,6
Margariinia tai rasvalevitettä/ Soft margarine	6,4	4,8	6,8	8,0	10,0	7,5	6,0	8,0	2,9	4,7	3,1	4,8	6,1
Talousmargariinia/ Hard margarine	4,4	2,7	2,9	3,0	2,6	3,1	1,8	2,5	1,5	6,2	3,6	3,3	3,2
Voi-kasviöljyseosta/ Mixture of butter and oil	8,4	4,8	9,1	8,0	6,3	7,5	6,0	8,6	7,6	6,2	8,7	7,5	7,5
Voita/butter	17,3	5,9	8,1	11,0	10,6	10,7	12,0	5,6	8,2	11,2	11,3	9,7	10,2
Ei mitään/None	2,4	4,3	2,6	,6	1,1	2,0	3,5	5,2	2,4	2,0	,5	2,6	2,3
Yhteensä/Total (%)	100,0	100,0	100,0	100,0	100,0	100,0	100,0	100,0	100,0	100,0	100,0	100,0	100,0
Yhteensä/Total (N)	249	188	308	337	350	1432	284	324	340	401	389	1738	3170
Puuttuvia/Missing (n)	8	3	8	10	16	45	5	1	7	10	17	40	85

TAULUKKO 54.B. Enimmäkseen kasviöljyä ruoan valmistuksessa käyttäneiden osuus taustamuuttujien mukaan (%).
TABLE 54.B. Proportion of respondents who use mostly vegetable oil for cooking, by background variables (%).

		Miehet/Males						Naiset/Females							
		Ikäryhmä/Age group						Ikäryhmä/Age group							
		15-24	25-34	35-44	45-54	55-64	Total	15-24	25-34	35-44	45-54	55-64	Total	Total	
SIVILISÄÄTY/ MARITAL STATUS	Naimisissa tai avoliitossa/ Married or cohabiting	61	58	50	41	45	48	58	57	58	48	50	53	51	
	Naimaton/Single	40	61	37	40	32	43	47	59	61	53	62	53	47	
	Asumuserossa tai eronnut/ Separated or divorced	0	75	58	54	39	49	50	64	54	54	61	57	54	
	Leski/Widowed	.	.	.	0	50	43	.	.	0	40	40	36	38	
KOULUTUS/ EDUCATION	0-9 vuotta/0-9 years	28	43	33	30	41	35	37	67	22	36	37	36	36	
	10-12 vuotta/10-12 years	42	47	39	38	36	40	47	40	61	40	54	48	44	
	13 v. tai enemmän/13+ years	56	66	56	53	55	57	61	61	60	57	63	60	59	
ASUINALUE/ LIVING AREA	Uusimaa/South-Finland	47	63	56	54	52	54	48	70	69	50	63	62	59	
	Länsi-Suomi/West-Finland	43	63	51	36	44	45	46	49	54	42	44	46	46	
	Keski-Suomi/Middle Fin.	46	58	50	52	41	48	58	57	57	55	46	55	52	
	Kaakkois-Suomi/South-East	29	60	48	35	39	40	40	37	65	67	62	57	48	
	Itä-Suomi/East-Finland	39	59	24	32	38	37	50	55	33	31	39	41	39	
	Pohjois-Suomi/North-Finland	42	50	39	33	36	39	49	48	41	43	42	44	42	
SOSIO- EKONOMINEN ASEMA/ SOCIO- ECONOMIC STATUS	Työnantaja,yksityisyrittäjä/ Employer,entrepreneur	100	33	47	38	42	42	0	63	73	59	41	57	48	
	Maanviljelijä,maatalon emäntä/Farmer,farmer's wife	.	0	23	50	67	43	.	33	20	27	13	23	34	
	Ylempi toimihenkilö/ Upper white-collar worker	50	69	66	60	69	65	50	68	72	64	74	69	67	
	Alempi toimihenkilö/ Lower white-collar worker	100	71	50	45	38	50	61	57	56	48	53	54	53	
	Työntekijä/Blue-collar worker	43	46	40	34	35	38	50	39	43	39	35	40	39	
	Opiskelija/Student	42	75	.	.	.	45	49	65	67	100	.	52	49	
	Eläkeläinen/Pensioned	0	67	0	42	39	38	0	67	40	62	53	52	45	
Työtön/Unemployed	50	86	53	22	43	43	50	36	63	41	48	47	45		
VUOSI/YEAR	1978-1982	6	8	7	6	6	7	7	11	9	8	7	8	8	
	1983-1987	7	7	8	7	7	7	7	10	13	10	8	10	9	
	1988-1992	26	27	28	27	23	26	25	31	29	30	27	29	28	
	1993-1997	28	36	32	34	32	32	32	41	32	35	35	35	34	
	1998-2001	36	44	41	41	41	41	40	51	44	45	43	44	43	
	2002-2004	33	50	46	44	44	44	43	57	49	47	45	48	46	
	2005	43	54	52	47	42	48	48	60	50	48	45	50	49	
	2006	43	60	48	42	43	46	50	58	58	49	52	53	50	

TAULUKKO 55.A. Maidon juonnin määrä päivässä (lasillista) sukupuolen ja iän mukaan (%).
TABLE 55.A. Daily milk consumption (glasses), by sex and age (%).

	Miehet/Males						Naiset/Females						Total	Total
	Ikäryhmä/Age group						Ikäryhmä/Age group							
	15-24	25-34	35-44	45-54	55-64	Total	15-24	25-34	35-44	45-54	55-64	Total		
Ei yhtään/Not at all	10,5	25,8	33,9	42,0	40,1	32,2	22,2	35,1	41,8	46,1	42,1	38,5	35,6	
Yksi/One	8,6	18,9	16,8	12,5	9,5	12,8	18,1	26,8	21,0	17,3	23,2	21,2	17,4	
Kaksi/Two	17,1	16,8	16,8	15,9	18,4	17,0	20,1	19,4	18,7	17,8	16,3	18,3	17,7	
Kolme/Three	15,6	11,1	12,7	12,5	11,4	12,6	18,4	9,8	10,1	10,0	11,3	11,7	12,1	
Neljä/Four	16,3	11,6	8,5	7,5	9,7	10,4	8,0	5,2	4,9	5,9	4,9	5,7	7,8	
Viisi tai enemmän/Five or more	31,9	15,8	11,4	9,6	10,9	15,0	13,2	3,7	3,5	2,9	2,2	4,7	9,3	
Yhteensä/Total (%)	100,0	100,0	100,0	100,0	100,0	100,0	100,0	100,0	100,0	100,0	100,0	100,0	100,0	
Yhteensä/Total (N)	257	190	316	345	359	1467	288	325	347	410	406	1776	3243	
Puuttuvia/Missing (n)	0	1	0	2	7	10	1	0	0	1	0	2	12	

TAULUKKO 55.B. Ei lainkaan maitoa juoneiden osuus taustamuuttujien mukaan (%).

TABLE 55.B. Proportion of respondents who consume no milk at all, by background variables (%).

		Miehet/Males						Naiset/Females						Total	Total
		Ikäryhmä/Age group						Ikäryhmä/Age group							
		15-24	25-34	35-44	45-54	55-64	Total	15-24	25-34	35-44	45-54	55-64	Total		
SIVILISÄÄTY/ MARITAL STATUS	Naimisissa tai avoliitossa/ Married or cohabiting	10	25	35	46	41	38	30	36	41	45	42	41	40	
	Naimaton/Single	10	26	24	27	27	18	20	33	41	50	52	29	23	
	Asumuserossa tai eronnut/ Separated or divorced	0	50	44	37	39	40	50	27	50	51	36	43	42	
	Leski/Widowed	.	.	.	0	57	50	.	.	50	20	60	50	50	
KOULUTUS/ EDUCATION	0-9 vuotta/0-9 years	6	14	8	33	34	26	15	33	47	37	37	32	29	
	10-12 vuotta/10-12 years	10	20	28	42	45	30	20	27	38	42	42	35	32	
	13 v. tai enemmän/13+ years	16	29	41	47	43	37	29	36	42	50	47	42	40	
ASUINALUE/ LIVING AREA	Uusimaa/South-Finland	16	34	42	56	41	39	24	38	48	47	45	42	41	
	Länsi-Suomi/West-Finland	7	13	35	38	38	29	17	25	36	38	44	33	31	
	Keski-Suomi/Middle Fin.	17	23	23	41	42	31	26	33	45	46	38	38	35	
	Kaakkois-Suomi/South-East	11	20	45	54	41	38	35	53	36	59	44	47	43	
	Itä-Suomi/East-Finland	0	39	27	29	26	24	14	38	30	45	34	34	29	
SOSIO- EKONOMINEN ASEMA/ SOCIO- ECONOMIC STATUS	Pohjois-Suomi/North-Finland	6	17	26	25	48	26	22	30	38	49	42	37	32	
	Työnantaja,yksityisyrittäjä/ Employer,entrepreneur	0	47	39	48	35	41	0	38	50	47	43	45	42	
	Maanviljelijä,maatalon emäntä/Farmer,farmer's wife	.	100	23	42	30	33	.	33	60	36	38	40	36	
	Ylempi toimihenkilö/ Upper white-collar worker	0	26	43	46	54	41	0	38	46	59	59	49	45	
	Alempi toimihenkilö/ Lower white-collar worker	67	21	33	55	45	42	25	36	37	52	41	41	41	
	Työntekijä/Blue-collar worker	6	18	32	37	35	29	31	30	51	27	45	37	32	
	Opiskelija/Student	11	38	.	.	.	13	22	30	67	0	.	24	19	
	Eläkeläinen/Pensioned	0	67	14	24	41	38	0	67	0	54	39	38	38	
Työtön/Unemployed	10	0	19	40	34	28	20	29	50	26	40	34	31		
VUOSI/YEAR	1978-1982	6	10	15	14	14	12	15	20	25	22	20	20	16	
	1983-1987	8	15	24	21	20	18	23	33	37	35	26	31	25	
	1988-1992	10	23	31	33	29	25	27	39	44	42	36	38	32	
	1993-1997	13	26	36	38	35	30	29	42	46	47	40	41	36	
	1998-2001	16	27	36	43	37	33	28	41	49	51	43	43	38	
	2002-2004	16	25	36	41	38	32	26	38	46	49	46	42	38	
	2005	15	27	36	45	38	34	24	36	46	49	44	41	38	
2006	11	26	34	42	40	32	22	35	42	46	42	38	36		

TAULUKKO 56.A. Piimän juonnin määrä päivässä (lasillista) sukupuolen ja iän mukaan (%).
TABLE 56.A. Daily sour milk consumption (glasses), by sex and age (%).

	Miehet/Males						Naiset/Females						Total	Total
	Ikäryhmä/Age group						Ikäryhmä/Age group							
	15-24	25-34	35-44	45-54	55-64	Total	15-24	25-34	35-44	45-54	55-64	Total		
Ei yhtään/Not at all	96,1	91,6	82,3	80,3	74,9	83,6	89,9	87,7	78,7	76,6	66,0	78,8	81,0	
Yksi/One	2,3	6,8	9,2	11,3	10,9	8,6	7,6	9,5	13,5	13,7	20,2	13,4	11,2	
Kaksi/Two	1,2	1,6	5,4	3,8	7,2	4,2	1,7	2,2	6,1	6,1	11,1	5,8	5,1	
Kolme/Three	,4	,0	1,3	2,3	3,6	1,8	,3	,6	,9	2,7	2,0	1,4	1,6	
Neljä/Four	,0	,0	1,3	1,4	2,5	1,2	,0	,0	,6	,2	,5	,3	,7	
Viisi tai enemmän/Five or more	,0	,0	,6	,9	,8	,5	,3	,0	,3	,7	,2	,3	,4	
Yhteensä/Total (%)	100,0	100,0	100,0	100,0	100,0	100,0	100,0	100,0	100,0	100,0	100,0	100,0	100,0	
Yhteensä/Total (N)	257	190	316	345	359	1467	288	325	347	410	406	1776	3243	
Puuttuvia/Missing (n)	0	1	0	2	7	10	1	0	0	1	0	2	12	

TAULUKKO 56.B. Ei lainkaan piimää juoneiden osuus taustamuuttujien mukaan (%).
TABLE 56.B. Proportion of respondents who consume no sour milk at all, by background variables (%).

		Miehet/Males						Naiset/Females						Total	Total
		Ikäryhmä/Age group						Ikäryhmä/Age group							
		15-24	25-34	35-44	45-54	55-64	Total	15-24	25-34	35-44	45-54	55-64	Total		
SIVILISÄÄTY/ MARITAL STATUS	Naimisissa tai avoliitossa/ Married or cohabiting	97	91	81	82	74	81	89	88	81	74	62	76	78	
	Naimaton/Single	96	92	91	71	65	90	90	88	75	75	71	86	88	
	Asumuserossa tai eronnut/ Separated or divorced	0	100	76	80	83	80	100	73	68	89	76	79	79	
	Leski/Widowed	.	.	.	100	86	88	.	.	50	100	80	82	83	
KOULUTUS/ EDUCATION	0-9 vuotta/0-9 years	99	86	83	70	70	77	92	100	89	88	65	78	78	
	10-12 vuotta/10-12 years	97	90	83	81	82	86	90	93	83	74	67	79	83	
	13 v. tai enemmän/13+ years	93	92	81	85	75	85	89	87	77	75	66	79	81	
ASUINALUE/ LIVING AREA	Uusimaa/South-Finland	93	92	88	84	79	86	95	88	77	80	72	81	83	
	Länsi-Suomi/West-Finland	98	81	84	86	67	83	90	84	77	78	63	78	80	
	Keski-Suomi/Middle Fin.	96	98	76	76	80	83	83	92	81	77	61	79	81	
	Kaakkois-Suomi/South-East	96	90	87	90	79	88	95	89	77	75	61	76	82	
	Itä-Suomi/East-Finland	100	94	77	69	63	78	91	86	85	70	66	78	78	
SOSIO- EKONOMINEN ASEMA/ SOCIO- ECONOMIC STATUS	Pohjois-Suomi/North-Finland	94	91	76	70	76	81	89	83	79	70	68	77	79	
	Työnantaja,yksityisyrittäjä/ Employer,entrepreneur	100	93	91	85	85	88	100	75	91	77	74	80	85	
	Maanviljelijä,maatalon emäntä/Farmer,farmer's wife	.	100	62	83	90	78	.	83	100	73	38	70	74	
	Ylempi toimihenkilö/ Upper white-collar worker	100	87	84	88	70	84	75	89	80	77	75	80	82	
	Alempi toimihenkilö/ Lower white-collar worker	100	93	83	89	59	82	89	90	79	74	75	80	80	
	Työntekijä/Blue-collar worker	98	97	79	81	67	82	81	88	79	79	57	75	80	
	Opiskelija/Student	95	100	.	.	.	95	92	86	33	100	.	90	92	
	Eläkeläinen/Pensioned	100	100	100	62	74	74	100	67	60	92	60	65	70	
	Työtön/Unemployed	100	86	81	48	85	77	80	93	69	74	63	73	75	
	VUOSI/YEAR	1978-1982	82	74	61	52	48	65	78	65	54	43	39	57	61
1983-1987		84	77	66	53	46	67	80	71	61	47	38	60	64	
1988-1992		89	85	77	66	58	76	87	81	72	62	51	71	74	
1993-1997		92	85	78	72	59	77	90	82	74	66	53	73	75	
1998-2001		92	88	80	75	64	79	89	82	75	69	57	75	77	
2002-2004		94	90	83	76	72	82	90	87	80	72	62	77	79	
2005		94	88	82	77	70	81	91	89	79	73	64	78	79	
2006	96	92	82	80	75	84	90	88	79	77	66	79	81		

TAULUKKO 57.A. Tavallisesti käytetyn maidon laatu sukupuolen ja iän mukaan (%).

TABLE 57.A. Type of milk usually consumed, by sex and age (%).

	Miehet/Males						Naiset/Females						Total
	Ikäryhmä/Age group						Ikäryhmä/Age group						
	15-24	25-34	35-44	45-54	55-64	Total	15-24	25-34	35-44	45-54	55-64	Total	
Tilamaito/ Whole milk, fat 4.4 %	,4	,0	1,5	,7	,3	,6	1,5	1,3	,7	,9	1,7	1,2	1,0
Täysmaito/ Whole milk, fat 3.5 %	2,6	1,8	1,1	4,3	5,0	3,1	,4	,7	,3	,9	,9	,6	1,8
Kevytmaito/ Low-fat milk, fat 1.5 %	50,2	34,1	32,5	26,1	30,4	34,1	27,6	19,6	20,3	15,8	25,2	21,5	27,1
Ykkösmaito/ 1-milk, fat 1 %	3,9	8,2	4,9	6,8	5,7	5,8	4,6	4,3	8,8	6,3	6,7	6,2	6,0
Rasvaton maito/ Skimmed milk	36,1	43,5	42,5	34,3	33,8	37,5	52,1	51,2	46,3	46,7	38,6	46,6	42,5
Ei juo maitoa/ Do not drink milk	6,9	12,4	17,5	27,9	24,7	18,9	13,8	22,9	23,6	29,5	27,0	23,8	21,6
Yhteensä/Total (%)	100,0	100,0	100,0	100,0	100,0	100,0	100,0	100,0	100,0	100,0	100,0	100,0	100,0
Yhteensä/Total (N)	233	170	268	280	299	1250	261	301	296	336	345	1539	2789
Puuttuvia/Missing (n)	24	21	48	67	67	227	28	24	51	75	61	239	466

TAULUKKO 57.B. Rasvatonta maitoa tai 1-maitoa käyttäneiden osuus taustamuuttujien mukaan (%).

TABLE 57.B. Proportion of respondents who consume skimmed milk or lean milk, by background variables (%).

		Miehet/Males						Naiset/Females						Total	
		Ikäryhmä/Age group						Ikäryhmä/Age group							
		15-24	25-34	35-44	45-54	55-64	Total	15-24	25-34	35-44	45-54	55-64	Total		
SIVILISÄÄTY/ MARITAL STATUS	Naimisissa tai avoliitossa/ Married or cohabiting	41	58	49	41	45	47	42	55	55	58	47	53	50	
	Naimaton/Single	40	41	36	39	22	38	61	56	55	29	25	55	47	
	Asumuserossa tai eronnut/ Separated or divorced	0	67	58	40	26	38	0	56	55	43	44	46	43	
	Leski/Widowed	.	.	.	100	17	29	.	.	0	50	36	38	35	
KOULUTUS/ EDUCATION	0-9 vuotta/0-9 years	39	29	43	40	36	38	58	67	41	34	42	45	41	
	10-12 vuotta/10-12 years	40	42	40	33	31	36	60	49	57	54	43	53	44	
	13 v. tai enemmän/13+ years	41	57	53	52	56	53	52	57	56	57	50	55	54	
ASUINALUE/ LIVING AREA	Uusimaa/South-Finland	48	46	45	45	43	45	66	64	61	58	45	58	53	
	Länsi-Suomi/West-Finland	36	66	45	37	40	42	53	57	55	56	50	54	49	
	Keski-Suomi/Middle Fin.	39	59	60	35	37	45	60	52	52	50	44	51	49	
	Kaakkois-Suomi/South-East	38	40	44	42	41	41	56	33	44	44	47	45	43	
	Itä-Suomi/East-Finland	40	47	52	48	41	46	55	48	54	54	35	48	47	
SOSIO- EKONOMINEN ASEMA/ SOCIO- ECONOMIC STATUS	Pohjois-Suomi/North-Finland	36	45	36	42	33	38	47	45	48	49	45	47	43	
	Työnantaja,yksityisyrittäjä/ Employer,entrepreneur	0	50	55	47	34	46	100	43	47	50	38	46	46	
	Maanviljelijä,maatalon emäntä/Farmer,farmer's wife	.	.	10	18	63	28	.	17	50	27	0	21	25	
	Ylempi toimihenkilö/ Upper white-collar worker	50	66	57	45	62	57	33	54	51	57	45	52	54	
	Alempi toimihenkilö/ Lower white-collar worker	0	46	52	56	44	50	38	65	63	56	53	59	57	
	Työntekijä/Blue-collar worker	38	44	40	33	40	38	47	44	44	56	30	44	41	
	Opiskelija/Student	42	38	.	.	.	42	60	56	100	0	.	59	52	
	Eläkeläinen/Pensioned	0	33	29	47	33	34	50	33	67	23	43	41	38	
	Työtön/Unemployed	10	43	36	37	31	32	50	43	40	52	50	48	40	
	VUOSI/YEAR	1978-1982	2	5	5	3	2	4	6	7	6	5	5	6	5
1983-1987		6	8	7	7	4	6	13	14	11	9	9	11	9	
1988-1992		22	22	19	15	13	18	31	30	26	24	21	27	23	
1993-1997		35	37	30	26	22	30	43	39	37	34	31	37	34	
1998-2001		35	42	38	31	33	36	48	47	42	38	37	42	39	
2002-2004		34	44	41	37	36	39	52	54	47	42	40	46	43	
2005		37	49	48	35	35	40	53	56	48	39	45	47	44	
2006	40	52	47	41	39	43	57	55	55	53	45	53	49		

TAULUKKO 58.A. Keitettyjen perunoiden käyttö kuluneen viikon aikana sukupuolen ja iän mukaan (%).

TABLE 58.A. Consumption of boiled potatoes in the past week, by sex and age (%).

	Miehet/Males						Naiset/Females						Total
	Ikäryhmä/Age group						Ikäryhmä/Age group						
	15-24	25-34	35-44	45-54	55-64	Total	15-24	25-34	35-44	45-54	55-64	Total	
Ei kertaakaan/Never	16,1	19,6	12,1	7,5	3,9	10,7	21,3	23,8	16,9	9,2	7,5	14,9	13,0
1-2 päivänä/1-2 days	46,9	51,9	47,6	41,0	37,9	44,1	41,8	45,2	44,2	42,8	38,1	42,3	43,1
3-5 päivänä/3-5 days	30,7	25,9	33,9	43,6	45,4	37,4	33,4	29,7	34,6	42,6	44,3	37,6	37,5
6-7 päivänä/6-7 days	6,3	2,6	6,4	7,8	12,8	7,8	3,5	1,2	4,4	5,4	10,2	5,2	6,4
Yhteensä/Total (%)	100,0	100,0	100,0	100,0	100,0	100,0	100,0	100,0	100,0	100,0	100,0	100,0	100,0
Yhteensä/Total (N)	254	189	313	346	359	1461	287	323	344	404	402	1760	3221
Puuttuvia/Missing (n)	3	2	3	1	7	16	2	2	3	7	4	18	34

TAULUKKO 58.B. Päivittäin keitettyjä perunoita käyttäneiden osuus taustamuuttujien mukaan (%).

TABLE 58.B. Proportion of persons consuming daily boiled potatoes, by background variables(%).

		Miehet/Males						Naiset/Females						Total
		Ikäryhmä/Age group						Ikäryhmä/Age group						
		15-24	25-34	35-44	45-54	55-64	Total	15-24	25-34	35-44	45-54	55-64	Total	
SIVILISÄÄTY/ MARITAL STATUS	Naimisissa tai avoliitossa/ Married or cohabiting	0	4	6	7	13	8	0	2	5	5	11	6	7
	Naimaton/Single	7	1	8	10	12	7	5	0	5	6	0	4	5
	Asumuserossa tai eronnut/ Separated or divorced	0	0	4	11	14	10	0	0	0	5	10	6	7
	Leski/Widowed	.	.	.	0	0	0	.	.	50	0	7	9	7
KOULUTUS/ EDUCATION	0-9 vuotta/0-9 years	6	29	13	8	12	10	5	0	11	15	16	13	11
	10-12 vuotta/10-12 years	8	4	5	10	16	9	2	2	3	5	13	6	8
	13 v. tai enemmän/13+ years	3	1	6	6	11	5	4	1	4	4	3	3	4
ASUINALUE/ LIVING AREA	Uusimaa/South-Finland	0	0	5	4	4	3	0	0	0	1	6	2	2
	Länsi-Suomi/West-Finland	8	3	9	17	21	13	8	2	10	10	21	11	12
	Keski-Suomi/Middle Fin.	15	5	10	3	21	11	2	2	3	8	8	5	8
	Kaakkois-Suomi/South-East	4	20	0	3	5	4	5	0	0	5	5	3	4
	Itä-Suomi/East-Finland	4	0	0	12	4	5	5	3	11	6	9	7	6
SOSIO- EKONOMINEN ASEMA/ SOCIO- ECONOMIC STATUS	Pohjois-Suomi/North-Finland	3	0	9	7	14	7	2	0	12	2	11	6	7
	Työnantaja,yksityisyrittäjä/ Employer,entrepreneur	0	7	7	18	6	10	0	0	5	7	13	7	9
	Maanviljelijä,maatalon emäntä/Farmer,farmer's wife	.	0	31	25	20	25	.	0	0	18	38	17	21
	Ylempi toimihenkilö/ Upper white-collar worker	0	0	2	1	12	3	0	1	4	1	0	2	2
	Alempi toimihenkilö/ Lower white-collar worker	0	0	6	8	14	7	4	1	4	5	9	4	5
	Työntekijä/Blue-collar worker	4	3	6	7	19	8	0	6	9	8	12	8	8
	Opiskelija/Student	7	0	.	.	.	6	4	0	0	0	.	3	4
VUOSI/YEAR	Eläkeläinen/Pensioned	0	0	14	10	13	12	0	0	0	15	13	12	12
	Työtön/Unemployed	10	14	13	4	10	9	0	0	0	4	9	4	7
	1998-2001	14	7	9	15	21	13	7	7	9	14	19	11	12
	2002-2004	9	4	6	10	15	9	5	3	6	10	16	8	9
	2005	8	4	7	11	15	9	4	4	5	8	13	7	8
2006	6	3	6	8	13	8	3	1	4	5	10	5	6	

TAULUKKO 59.A. Ranskalaisten perunoiden käyttö kuluneen viikon aikana sukupuolen ja iän mukaan (%).

TABLE 59.A. Consumption of fried potatoes during the past week, by sex and age (%).

	Miehet/Males						Naiset/Females						Total
	Ikäryhmä/Age group						Ikäryhmä/Age group						
	15-24	25-34	35-44	45-54	55-64	Total	15-24	25-34	35-44	45-54	55-64	Total	
En kertaakaan/Not at all	59,5	56,4	61,9	80,2	86,3	70,0	63,6	73,4	75,1	87,4	92,9	79,1	75,0
1-2 päivänä/1-2 days	39,7	41,0	37,1	19,2	11,9	28,7	36,4	25,4	24,3	12,3	7,1	20,5	24,2
3-5 päivänä/3-5 days	,8	2,7	1,0	,3	1,4	1,1	,0	1,2	,3	,3	,0	,4	,7
6-7 päivänä/6-7 days	,0	,0	,0	,3	,4	,2	,0	,0	,3	,0	,0	,1	,1
Yhteensä/Total (%)	100,0	100,0	100,0	100,0	100,0	100,0	100,0	100,0	100,0	100,0	100,0	100,0	100,0
Yhteensä/Total (N)	252	188	302	313	277	1332	286	323	334	366	326	1635	2967
Puuttuvia/Missing (n)	5	3	14	34	89	145	3	2	13	45	80	143	288

TAULUKKO 59.B. Ei kertaakaan kuluneen viikon aikana ranskalaisia perunoita käyttäneiden osuus taustamuuttujien mukaan (%).

TABLE 59.B. Proportion of respondents who have consumed no fried potatoes during the past week, by background variables (%).

		Miehet/Males						Naiset/Females						Total
		Ikäryhmä/Age group						Ikäryhmä/Age group						
		15-24	25-34	35-44	45-54	55-64	Total	15-24	25-34	35-44	45-54	55-64	Total	
SIVILISÄÄTY/ MARITAL STATUS	Naimisissa tai avoliitossa/ Married or cohabiting	43	54	64	77	86	71	65	70	72	86	94	80	76
	Naimaton/Single	62	63	54	86	95	65	63	82	81	93	88	73	69
	Asumuserossa tai eronnut/ Separated or divorced	100	25	68	94	81	80	50	73	86	90	91	88	85
	Leski/Widowed	.	.	.	100	100	100	.	.	100	100	100	100	100
KOULUTUS/ EDUCATION	0-9 vuotta/0-9 years	67	57	77	80	92	81	55	100	63	80	91	76	79
	10-12 vuotta/10-12 years	54	43	62	77	84	66	65	66	72	88	91	78	71
	13 v. tai enemmän/13+ years	63	62	59	83	83	69	68	74	77	89	97	80	76
ASUINALUE/ LIVING AREA	Uusimaa/South-Finland	55	54	56	83	86	68	65	79	78	84	93	81	75
	Länsi-Suomi/West-Finland	56	48	59	80	84	68	61	69	77	82	97	78	73
	Keski-Suomi/Middle Fin.	62	62	67	73	81	70	57	69	75	92	87	76	73
	Kaakkois-Suomi/South-East	52	60	71	79	90	73	55	79	70	88	90	79	76
	Itä-Suomi/East-Finland	83	72	69	84	96	81	73	66	78	91	97	81	81
SOSIO- EKONOMINEN ASEMA/ SOCIO- ECONOMIC STATUS	Pohjois-Suomi/North-Finland	60	50	59	84	93	70	74	78	64	93	95	82	76
	Työnantaja,yksityisrittäjä/ Employer,entrepreneur	0	60	65	82	88	74	50	63	77	96	90	84	78
	Maanviljelijä,maatalon emäntä/Farmer,farmer's wife	.	100	67	75	75	73	.	50	50	67	100	67	70
	Ylempi toimihenkilö/ Upper white-collar worker	100	57	58	81	75	67	100	77	80	87	96	84	76
	Alempi toimihenkilö/ Lower white-collar worker	67	77	68	76	85	75	64	73	76	89	94	82	80
	Työntekijä/Blue-collar worker	48	54	65	80	83	68	69	64	74	81	86	76	71
	Opiskelija/Student	64	50	.	.	.	63	64	81	100	.	.	67	65
	Eläkeläinen/Pensioned	100	33	57	83	90	86	0	67	40	73	94	85	86
	Työtön/Unemployed	30	57	50	77	91	71	89	69	60	96	96	85	78
	VUOSI/YEAR	1998-2001	53	53	64	77	81	65	60	66	74	84	90	74
2002-2004		51	53	65	76	85	66	61	66	72	86	92	75	71
2005		52	56	60	79	87	68	60	67	75	85	94	77	73
2006		60	56	62	80	86	70	64	73	75	87	93	79	75

TAULUKKO 60.A. Riisin/pastan käyttö kuluneen viikon aikana sukupuolen ja iän mukaan (%).
TABLE 60.A. Consumption of rice or pasta during the past week, by sex and age (%).

	Miehet/Males						Naiset/Females						Total	Total
	Ikäryhmä/Age group						Ikäryhmä/Age group							
	15-24	25-34	35-44	45-54	55-64	Total	15-24	25-34	35-44	45-54	55-64	Total		
En kertaakaan/Not at all	17,3	13,2	16,8	26,3	30,8	21,7	12,7	11,6	11,6	22,6	30,2	18,3	19,9	
1-2 päivänä/1-2 days	59,1	58,9	61,3	59,1	58,8	59,5	62,3	53,5	64,1	66,2	58,4	61,1	60,4	
3-5 päivänä/3-5 days	20,9	27,4	19,7	14,2	8,8	17,3	23,9	32,4	23,1	10,1	10,1	19,2	18,3	
6-7 päivänä/6-7 days	2,8	,5	2,3	,3	1,6	1,5	1,1	2,5	1,2	1,0	1,4	1,4	1,5	
Yhteensä/Total (%)	100,0	100,0	100,0	100,0	100,0	100,0	100,0	100,0	100,0	100,0	100,0	100,0	100,0	
Yhteensä/Total (N)	254	190	310	323	308	1385	284	318	337	385	368	1692	3077	
Puuttuvia/Missing (n)	3	1	6	24	58	92	5	7	10	26	38	86	178	

TAULUKKO 60.B. Ei kertaakaan kuluneen viikon aikana pastaa/riisiä käyttäneiden osuus taustamuuttujien mukaan (%).
TABLE 60.B. Proportion of respondents who have consumed no rice or pasta during the past week, by background variables (%).

		Miehet/Males						Naiset/Females						Total	Total
		Ikäryhmä/Age group						Ikäryhmä/Age group							
		15-24	25-34	35-44	45-54	55-64	Total	15-24	25-34	35-44	45-54	55-64	Total		
SIVILISÄÄTY/ MARITAL STATUS	Naimisissa tai avoliitossa/ Married or cohabiting	13	10	15	20	29	20	6	11	12	20	30	18	19	
	Naimaton/Single	18	20	26	51	43	24	15	15	12	41	11	16	20	
	Asumuserossa tai eronnut/ Separated or divorced	0	0	17	36	37	30	0	9	11	26	33	24	26	
	Leski/Widowed	.	.	.	0	33	29	.	.	0	0	42	28	28	
KOULUTUS/ EDUCATION	0-9 vuotta/0-9 years	24	43	17	45	42	36	19	50	25	44	35	32	35	
	10-12 vuotta/10-12 years	17	24	26	23	27	23	11	22	16	24	35	22	23	
	13 v. tai enemmän/13+ years	12	8	11	19	21	14	10	10	10	17	22	13	13	
ASUINALUE/ LIVING AREA	Uusimaa/South-Finland	11	8	10	18	18	13	5	12	8	11	22	12	13	
	Länsi-Suomi/West-Finland	20	26	22	35	34	28	19	15	15	27	36	23	26	
	Keski-Suomi/Middle Fin.	15	9	19	20	33	20	15	10	17	23	34	19	20	
	Kaakkois-Suomi/South-East	26	33	10	28	30	24	5	5	0	24	33	18	21	
	Itä-Suomi/East-Finland	22	0	24	41	52	30	5	3	15	30	27	17	23	
SOSIO- EKONOMINEN ASEMA/ SOCIO- ECONOMIC STATUS	Pohjois-Suomi/North-Finland	17	21	18	23	35	22	17	24	12	30	36	24	24	
	Työnantaja,yksityisyrittäjä/ Employer,entrepreneur	0	13	19	20	32	21	50	25	5	22	36	22	22	
	Maanviljelijä,maatalon emäntä/Farmer,farmer's wife	.	0	8	45	20	23	.	0	0	0	67	15	19	
	Ylempi toimihenkilö/ Upper white-collar worker	0	3	9	14	27	12	25	10	6	12	18	11	11	
	Alempi toimihenkilö/ Lower white-collar worker	0	0	9	17	30	14	19	9	11	26	32	19	18	
	Työntekijä/Blue-collar worker	26	22	24	32	31	27	19	27	23	31	40	30	28	
	Opiskelija/Student	17	13	.	.	.	16	9	5	0	0	.	9	12	
VUOSI/YEAR	Eläkeläinen/Pensioned	0	100	29	32	38	38	67	0	0	45	27	28	34	
	Työtön/Unemployed	10	14	31	46	18	26	10	25	19	8	28	19	23	
	1998-2001	29	25	29	35	39	31	22	17	19	29	34	24	27	
	2002-2004	20	16	20	31	35	25	17	12	12	22	28	18	21	
2005	18	15	15	25	37	23	19	10	12	19	28	18	20		
2006	17	13	17	26	31	22	13	12	12	23	30	18	20		

TAULUKKO 61.A. Puurojen/murojen käyttö kuluneen viikon aikana sukupuolen ja iän mukaan (%).

TABLE 61.A. Consumption of cereals (cornflakes, porridge etc.) during the past week, by sex and age (%).

	Miehet/Males						Naiset/Females						Total
	Ikäryhmä/Age group						Ikäryhmä/Age group						
	15-24	25-34	35-44	45-54	55-64	Total	15-24	25-34	35-44	45-54	55-64	Total	
Ei kertaakaan/Never	44,5	52,9	43,6	39,2	25,9	39,9	38,9	34,7	36,1	33,0	24,2	33,0	36,1
1-2 päivänä/1-2 days	22,3	25,7	30,2	23,9	31,0	26,9	31,4	28,8	34,6	28,4	25,0	29,5	28,3
3-5 päivänä/3-5 days	18,2	10,7	13,8	19,4	15,8	15,9	15,5	19,2	16,1	16,6	19,9	17,6	16,8
6-7 päivänä/6-7 days	15,0	10,7	12,4	17,5	27,2	17,3	14,1	17,3	13,1	22,0	30,9	20,0	18,8
Yhteensä/Total (%)	100,0	100,0	100,0	100,0	100,0	100,0	100,0	100,0	100,0	100,0	100,0	100,0	100,0
Yhteensä/Total (N)	247	187	298	314	316	1362	283	323	335	373	376	1690	3052
Puuttuvia/Missing (n)	10	4	18	33	50	115	6	2	12	38	30	88	203

TAULUKKO 61.B. Päivittäin puuroja/muroja käyttäneiden osuus taustamuuttujien mukaan (%).

TABLE 61.B. Proportion of respondents who consume cereals daily, by background variables (%).

		Miehet/Males						Naiset/Females						Total
		Ikäryhmä/Age group						Ikäryhmä/Age group						
		15-24	25-34	35-44	45-54	55-64	Total	15-24	25-34	35-44	45-54	55-64	Total	
SIVILISÄÄTY/ MARITAL STATUS	Naimisissa tai avoliitossa/ Married or cohabiting	6	9	12	17	28	17	13	14	15	21	31	20	19
	Naimaton/Single	16	14	14	23	14	16	15	29	7	23	38	19	17
	Asumuserossa tai eronnut/ Separated or divorced	0	0	18	17	28	21	0	9	5	25	25	19	20
	Leski/Widowed	.	.	.	0	40	33	.	.	0	20	33	27	29
KOULUTUS/ EDUCATION	0-9 vuotta/0-9 years	17	14	10	17	25	20	15	0	0	18	34	23	21
	10-12 vuotta/10-12 years	14	0	12	14	26	15	15	11	7	22	32	20	17
	13 v. tai enemmän/13+ years	14	15	13	21	32	18	12	19	15	22	28	19	19
ASUINALUE/ LIVING AREA	Uusimaa/South-Finland	13	17	13	14	24	16	11	25	11	24	26	20	19
	Länsi-Suomi/West-Finland	14	3	11	20	32	18	9	20	11	21	30	19	19
	Keski-Suomi/Middle Fin.	25	7	17	17	27	19	22	12	18	25	30	21	20
	Kaakkois-Suomi/South-East	12	13	6	15	26	15	26	16	5	14	33	20	17
	Itä-Suomi/East-Finland	5	11	8	24	14	13	14	7	19	18	30	18	16
SOSIO- EKONOMINEN ASEMA/ SOCIO- ECONOMIC STATUS	Pohjois-Suomi/North-Finland	14	9	15	18	33	18	11	4	15	24	41	22	20
	Työnantaja,yksityisyrittäjä/ Employer,entrepreneur	0	13	12	11	10	11	0	13	23	19	57	29	18
	Maanviljelijä,maatalon emäntä/Farmer,farmer's wife	.	0	31	27	11	24	.	33	50	27	38	34	29
	Ylempi toimihenkilö/ Upper white-collar worker	25	13	14	16	36	18	25	24	20	18	22	21	20
	Alempi toimihenkilö/ Lower white-collar worker	33	8	14	38	29	25	11	12	10	24	29	18	19
	Työntekijä/Blue-collar worker	11	5	8	15	35	15	13	21	5	18	30	18	16
	Opiskelija/Student	17	25	.	.	.	17	14	17	0	.	.	14	16
	Eläkeläinen/Pensioned	.	0	0	11	28	24	33	67	20	33	35	35	29
Työtön/Unemployed	0	14	13	12	19	14	11	0	13	29	27	20	17	
VUOSI/YEAR	1998-2001	11	10	12	18	30	16	8	15	15	19	31	17	16
	2002-2004	12	11	11	20	27	16	8	15	15	20	33	18	17
	2005	12	12	14	17	26	17	8	15	14	20	33	19	18
	2006	15	11	12	18	27	17	14	17	13	22	31	20	19

TAULUKKO 62.A. Rasvaisen juuston syönti viimeksi kuluneen viikon aikana sukupuolen ja iän mukaan (%).

TABLE 62.A. Consumption of fat cheese during the past week, by sex and age (%).

	Miehet/Males						Naiset/Females						Total
	Ikäryhmä/Age group						Ikäryhmä/Age group						
	15-24	25-34	35-44	45-54	55-64	Total	15-24	25-34	35-44	45-54	55-64	Total	
En kertaakaan/Not at all	30,7	30,9	32,8	39,9	48,7	37,6	42,9	41,8	46,4	51,1	61,4	49,4	44,1
1-2 päivänä/1-2 days	28,3	20,9	29,6	25,5	23,6	25,8	24,7	24,0	22,2	23,9	18,3	22,5	24,0
3-5 päivänä/3-5 days	24,0	25,1	20,1	19,6	17,5	20,7	18,8	19,1	17,3	16,0	9,6	15,8	18,0
6-7 päivänä/6-7 days	16,9	23,0	17,5	15,0	10,2	15,8	13,6	15,1	14,1	9,0	10,7	12,3	13,9
Yhteensä/Total (%)	100,0	100,0	100,0	100,0	100,0	100,0	100,0	100,0	100,0	100,0	100,0	100,0	100,0
Yhteensä/Total (N)	254	191	314	341	343	1443	287	325	347	401	394	1754	3197
Puuttuvia/Missing (n)	3	0	2	6	23	34	2	0	0	10	12	24	58

TAULUKKO 62.B. Päivittäin viimeksi kuluneen viikon aikana rasvaisia juustoja syöneiden osuus taustamuuttujien mukaan (%).

TABLE 62.B. Proportion of persons who have eaten fat cheese daily during the past week by background variables (%).

		Miehet/Males						Naiset/Females						Total
		Ikäryhmä/Age group						Ikäryhmä/Age group						
		15-24	25-34	35-44	45-54	55-64	Total	15-24	25-34	35-44	45-54	55-64	Total	
SIVILISÄÄTY/ MARITAL STATUS	Naimisissa tai avoliitossa/ Married or cohabiting	29	29	20	15	9	17	29	17	14	8	10	13	15
	Naimaton/Single	16	15	6	13	4	13	8	12	14	10	20	10	12
	Asumuserossa tai eronnut/ Separated or divorced	0	0	24	20	14	17	100	0	16	13	10	13	15
	Leski/Widowed	.	.	.	0	29	25	.	.	50	20	7	14	17
KOULUTUS/ EDUCATION	0-9 vuotta/0-9 years	18	43	0	16	9	13	13	0	11	9	14	12	13
	10-12 vuotta/10-12 years	17	22	22	16	10	17	11	7	13	6	8	9	13
	13 v. tai enemmän/13+ years	15	22	17	14	11	16	17	17	15	10	10	14	15
ASUINALUE/ LIVING AREA	Uusimaa/South-Finland	16	14	20	12	13	15	8	11	9	10	9	10	12
	Länsi-Suomi/West-Finland	14	35	20	19	14	18	15	20	14	8	8	12	15
	Keski-Suomi/Middle Fin.	23	26	24	14	8	18	22	15	12	8	16	14	16
	Kaakkois-Suomi/South-East	14	20	7	13	6	11	10	16	23	7	8	11	11
	Itä-Suomi/East-Finland	9	22	8	15	4	11	14	17	15	12	20	15	13
SOSIO- EKONOMINEN ASEMA/ SOCIO- ECONOMIC STATUS	Pohjois-Suomi/North-Finland	22	29	12	17	8	17	9	17	32	11	8	14	15
	Työnantaja,yksityisyrittäjä/ Employer,entrepreneur	0	20	18	13	6	14	0	38	18	10	0	12	13
	Maanviljelijä,maatalon emäntä/Farmer,farmer's wife	.	100	31	42	0	28	.	0	20	18	38	20	24
	Ylempi toimihenkilö/ Upper white-collar worker	0	25	11	9	17	15	0	18	12	8	16	13	14
	Alempi toimihenkilö/ Lower white-collar worker	0	21	17	13	0	12	36	13	17	8	13	14	14
	Työntekijä/Blue-collar worker	15	28	23	17	13	19	19	9	11	11	6	10	16
	Opiskelija/Student	17	6	.	.	.	16	12	14	33	0	.	12	14
	Eläkeläinen/Pensioned	0	0	17	20	11	13	0	0	0	0	9	7	10
	Työtön/Unemployed	50	29	0	13	8	13	10	14	13	7	12	11	12
	VUOSI/YEAR	1998-2001	23	25	21	18	14	20	19	23	23	20	15	20
2002-2004		19	26	20	17	13	19	18	21	18	16	10	17	17
2005		21	20	19	15	14	17	15	18	15	10	8	13	15
2006		17	23	18	15	10	16	14	15	14	9	11	12	14

TAULUKKO 63.A. Vähärasvaisen juuston syönti viimeksi kuluneen viikon aikana sukupuolen ja iän mukaan (%).

TABLE 63.A. Consumption of low fat cheese in the past week, by sex and age (%).

	Miehet/Males						Naiset/Females						Total	Total
	Ikäryhmä/Age group						Ikäryhmä/Age group							
	15-24	25-34	35-44	45-54	55-64	Total	15-24	25-34	35-44	45-54	55-64	Total		
En kertaakaan/Not at all	64,6	60,2	48,1	44,9	43,7	50,8	52,6	40,6	37,8	32,9	31,2	38,1	43,9	
1-2 päivänä/1-2 days	19,7	22,0	26,1	20,5	22,2	22,2	21,6	18,2	22,5	21,7	19,5	20,7	21,4	
3-5 päivänä/3-5 days	9,1	7,9	15,0	17,9	16,6	14,1	16,0	22,2	20,5	20,2	22,1	20,4	17,5	
6-7 päivänä/6-7 days	6,7	9,9	10,8	16,7	17,5	13,0	9,8	19,1	19,3	25,2	27,2	20,8	17,3	
Yhteensä/Total (%)	100,0	100,0	100,0	100,0	100,0	100,0	100,0	100,0	100,0	100,0	100,0	100,0	100,0	
Yhteensä/Total (N)	254	191	314	341	343	1443	287	325	347	401	394	1754	3197	
Puuttuvia/Missing (n)	3	0	2	6	23	34	2	0	0	10	12	24	58	

TAULUKKO 63.B. Päivittäin vähärasvaisia juustoja syöneiden osuus taustamuuttujien mukaan (%).

TABLE 63.B. Proportion of persons who have eaten low fat cheese daily in the past week, by background variables (%).

		Miehet/Males						Naiset/Females						Total	Total
		Ikäryhmä/Age group						Ikäryhmä/Age group							
		15-24	25-34	35-44	45-54	55-64	Total	15-24	25-34	35-44	45-54	55-64	Total		
SIVIILISÄÄTY/ MARITAL STATUS	Naimisissa tai avoliitossa/ Married or cohabiting	3	12	12	18	19	15	3	19	19	29	27	23	19	
	Naimaton/Single	7	7	8	15	9	8	11	18	34	13	35	17	12	
	Asumuserossa tai eronnut/ Separated or divorced	0	0	8	11	18	13	50	27	8	13	27	19	16	
	Leski/Widowed	.	.	.	0	0	0	.	.	0	20	27	23	17	
KOULUTUS/ EDUCATION	0-9 vuotta/0-9 years	12	0	5	10	14	11	16	0	11	13	24	18	15	
	10-12 vuotta/10-12 years	4	8	12	16	21	13	9	20	19	24	33	21	17	
	13 v. tai enemmän/13+ years	6	11	11	20	19	14	7	19	20	29	26	21	18	
ASUINALUE/ LIVING AREA	Uusimaa/South-Finland	13	17	7	21	12	14	10	17	21	28	29	22	19	
	Länsi-Suomi/West-Finland	7	0	13	19	20	14	8	13	14	22	22	16	15	
	Keski-Suomi/Middle Fin.	8	5	8	17	24	13	8	26	26	25	25	22	18	
	Kaakkois-Suomi/South-East	0	20	10	13	19	12	20	21	9	23	35	23	18	
	Itä-Suomi/East-Finland	4	6	15	12	15	11	14	14	15	32	37	23	17	
	Pohjois-Suomi/North-Finland	3	13	18	12	11	11	9	22	18	21	23	18	15	
SOSIO- EKONOMINEN ASEMA/ SOCIO- ECONOMIC STATUS	Työnantaja,yksityisyrittäjä/ Employer,entrepreneur	0	20	23	15	29	22	0	13	5	10	30	14	19	
	Maanviljelijä,maatalon emäntä/Farmer,farmer's wife	.	0	15	25	20	19	.	17	20	36	0	20	20	
	Ylempi toimihenkilö/ Upper white-collar worker	25	12	10	22	19	15	25	11	23	25	26	21	18	
	Alempi toimihenkilö/ Lower white-collar worker	0	14	11	21	32	19	7	19	19	34	30	25	24	
	Työntekijä/Blue-collar worker	0	7	7	15	22	11	0	24	19	19	36	23	15	
	Opiskelija/Student	8	6	.	.	.	8	11	28	0	100	.	14	12	
	Eläkeläinen/Pensioned	0	0	0	10	12	11	0	100	20	8	23	23	16	
	Työtön/Unemployed	10	0	13	8	5	7	10	7	13	4	26	14	11	
VUOSI/YEAR	1998-2001	3	6	6	9	10	7	6	9	13	16	20	13	10	
	2002-2004	6	10	10	14	14	11	8	14	20	27	26	20	16	
	2005	5	15	11	17	16	13	11	17	20	26	30	22	18	
	2006	7	10	11	17	17	13	10	19	19	25	27	21	17	

TAULUKKO 64.A. Kanan syöminen viimeksi kuluneen viikon aikana sukupuolen ja iän mukaan (%).

TABLE 64.A. Eating of chicken dishes in the past week, by sex and age (%).

	Miehet/Males						Naiset/Females						Total
	Ikäryhmä/Age group						Ikäryhmä/Age group						
	15-24	25-34	35-44	45-54	55-64	Total	15-24	25-34	35-44	45-54	55-64	Total	
Ei kertaakaan/Never	33,9	22,1	20,3	29,3	28,3	26,9	31,5	24,5	18,8	22,6	27,8	24,8	25,8
1-2 päivänä/1-2 days	54,7	62,1	62,9	59,5	63,7	60,7	58,0	57,5	66,8	63,3	57,1	60,7	60,7
3-5 päivänä/3-5 days	10,6	15,8	16,1	10,6	7,8	11,9	9,8	17,4	14,2	14,1	13,8	13,9	13,0
6-7 päivänä/6-7 days	,8	,0	,6	,6	,3	,5	,7	,6	,3	,0	1,3	,6	,5
Yhteensä/Total (%)	100,0	100,0	100,0	100,0	100,0	100,0	100,0	100,0	100,0	100,0	100,0	100,0	100,0
Yhteensä/Total (N)	254	190	310	331	322	1407	286	322	346	398	378	1730	3137
Puuttuvia/Missing (n)	3	1	6	16	44	70	3	3	1	13	28	48	118

TAULUKKO 64.B. Yhtenä päivänä tai useammin kanaa viimeksi kuluneen viikon aikana syöneiden osuus taustamuuttujien mukaan (%).

TABLE 64.B. Proportion of persons who have eaten chicken at least once in the past week, by background variables (%).

		Miehet/Males						Naiset/Females						Total
		Ikäryhmä/Age group						Ikäryhmä/Age group						
		15-24	25-34	35-44	45-54	55-64	Total	15-24	25-34	35-44	45-54	55-64	Total	
SIVIILISÄÄTY/ MARITAL STATUS	Naimisissa tai avoliitossa/ Married or cohabiting	65	77	83	74	75	77	68	78	83	80	74	78	77
	Naimaton/Single	67	79	68	51	48	66	69	69	80	55	50	68	67
	Asumuserossa tai eronnut/ Separated or divorced	100	75	74	71	67	70	50	73	74	78	73	74	73
	Leski/Widowed	.	.	.	0	50	43	.	.	50	40	67	58	54
KOULUTUS/ EDUCATION	0-9 vuotta/0-9 years	70	57	87	52	68	66	68	33	79	70	67	68	67
	10-12 vuotta/10-12 years	60	65	71	76	73	70	70	60	75	77	69	72	70
	13 v. tai enemmän/13+ years	73	85	85	74	77	80	67	78	83	79	78	78	79
ASUINALUE/ LIVING AREA	Uusimaa/South-Finland	71	86	86	77	78	80	77	77	85	83	75	80	80
	Länsi-Suomi/West-Finland	71	73	79	76	68	74	66	71	75	78	74	73	73
	Keski-Suomi/Middle Fin.	65	72	76	69	81	73	65	81	84	76	68	75	74
	Kaakkois-Suomi/South-East	50	80	84	63	60	65	55	83	77	83	78	77	71
	Itä-Suomi/East-Finland	43	83	73	66	62	65	73	61	85	74	67	72	68
SOSIO- EKONOMINEN ASEMA/ SOCIO- ECONOMIC STATUS	Pohjois-Suomi/North-Finland	78	67	72	61	65	68	70	73	74	65	66	69	69
	Työnantaja,yksityisyrittäjä/ Employer,entrepreneur	0	67	93	79	82	83	0	88	77	78	83	78	81
	Maanviljelijä,maatalon emäntä/Farmer,farmer's wife	.	0	69	64	90	71	.	50	80	82	33	64	68
	Ylempi toimihenkilö/ Upper white-collar worker	75	90	91	79	83	86	75	80	87	83	80	82	84
	Alempi toimihenkilö/ Lower white-collar worker	67	92	80	78	73	79	61	83	84	76	71	78	78
	Työntekijä/Blue-collar worker	64	67	71	63	81	69	69	77	66	80	73	74	70
	Opiskelija/Student	65	88	.	.	.	67	72	67	67	100	.	71	69
	Eläkeläinen/Pensioned	100	33	57	63	53	55	33	67	100	67	66	67	60
	Työtön/Unemployed	70	43	63	64	76	67	67	29	63	69	80	65	66
	VUOSI/YEAR	1998-2001	58	63	67	68	72	66	59	69	72	75	74	70
2002-2004		67	72	75	69	72	71	64	79	81	79	74	76	74
2005		73	72	80	75	70	74	70	80	81	79	79	78	76
2006		66	78	80	71	72	73	69	75	81	77	72	75	74

TAULUKKO 65.A. Kalan syöminen viimeksi kuluneen viikon aikana sukupuolen ja iän mukaan (%).

TABLE 65.A. Consumption of fish dishes in the past week, by sex and age (%).

	Miehet/Males						Naiset/Females						Total	Total
	Ikäryhmä/Age group						Ikäryhmä/Age group							
	15-24	25-34	35-44	45-54	55-64	Total	15-24	25-34	35-44	45-54	55-64	Total		
En kertaakaan/Not at all	42,5	38,4	27,4	24,5	15,9	28,1	42,1	34,7	26,0	19,7	14,8	26,4	27,2	
1-2 päivänä/1-2 days	51,6	52,6	66,1	64,2	64,6	60,9	52,6	55,7	66,4	67,4	64,1	61,8	61,4	
3-5 päivänä/3-5 days	5,1	8,9	5,5	10,1	17,7	9,9	4,6	9,3	6,8	12,2	18,8	10,8	10,4	
6-7 päivänä/6-7 days	,8	,0	1,0	1,2	1,7	1,1	,7	,3	,9	,8	2,3	1,0	1,0	
Yhteensä/Total (%)	100,0	100,0	100,0	100,0	100,0	100,0	100,0	100,0	100,0	100,0	100,0	100,0	100,0	
Yhteensä/Total (N)	254	190	310	327	345	1426	285	323	339	386	384	1717	3143	
Puuttuvia/Missing (n)	3	1	6	20	21	51	4	2	8	25	22	61	112	

TAULUKKO 65.B. Vähintään yhtenä päivänä viimeksi kuluneen viikon aikana kalaa syöneiden osuus taustamuuttujien mukaan (%).

TABLE 65.B. Proportion of persons who have eaten fish at least once in the past week, by background variables (%).

		Miehet/Males						Naiset/Females						Total	Total
		Ikäryhmä/Age group						Ikäryhmä/Age group							
		15-24	25-34	35-44	45-54	55-64	Total	15-24	25-34	35-44	45-54	55-64	Total		
SIVILISÄÄTY/ MARITAL STATUS	Naimisissa tai avoliitossa/ Married or cohabiting	43	64	71	77	84	75	53	64	77	83	88	77	76	
	Naimaton/Single	59	56	74	73	87	64	59	71	59	73	80	64	64	
	Asumuserossa tai eronnut/ Separated or divorced	0	100	83	65	86	79	100	55	71	66	74	70	73	
	Leski/Widowed	.	.	.	100	67	71	.	.	100	100	92	95	88	
KOULUTUS/ EDUCATION	0-9 vuotta/0-9 years	61	14	65	72	88	75	60	33	56	82	83	74	75	
	10-12 vuotta/10-12 years	58	46	72	80	82	70	55	62	73	75	82	70	70	
	13 v. tai enemmän/13+ years	52	71	74	73	81	72	61	66	76	83	89	75	74	
ASUINALUE/ LIVING AREA	Uusimaa/South-Finland	61	69	78	81	82	76	63	72	76	75	86	76	76	
	Länsi-Suomi/West-Finland	67	61	73	71	85	73	64	67	74	76	82	73	73	
	Keski-Suomi/Middle Fin.	54	51	64	68	80	65	52	61	69	84	86	71	68	
	Kaakkois-Suomi/South-East	44	60	87	74	82	72	70	58	91	90	84	82	77	
	Itä-Suomi/East-Finland	48	56	69	85	92	72	64	48	69	79	83	69	71	
	Pohjois-Suomi/North-Finland	58	67	64	81	93	73	41	73	71	84	88	72	72	
SOSIO- EKONOMINEN ASEMA/ SOCIO- ECONOMIC STATUS	Työnantaja,yksityisyrittäjä/ Employer,entrepreneur	100	67	84	82	88	83	50	75	77	79	83	79	81	
	Maanviljelijä,maatalon emäntä/Farmer,farmer's wife	.	0	77	67	90	75	.	67	60	82	100	80	77	
	Ylempi toimihenkilö/ Upper white-collar worker	25	72	70	73	92	74	50	73	82	88	94	83	79	
	Alempi toimihenkilö/ Lower white-collar worker	33	50	86	74	86	76	57	59	73	79	88	73	74	
	Työntekijä/Blue-collar worker	48	49	66	73	77	65	47	61	64	77	79	70	67	
	Opiskelija/Student	62	69	.	.	.	62	60	74	67	100	.	62	62	
	Eläkeläinen/Pensioned	0	67	71	84	83	82	33	100	50	67	76	74	78	
	Työtön/Unemployed	60	43	56	78	82	72	56	57	73	76	91	76	74	
	VUOSI/YEAR	1998-2001	53	60	66	77	86	69	52	65	73	79	84	71	70
		2002-2004	54	63	73	78	84	71	55	68	75	82	87	74	73
2005		57	60	70	79	84	72	59	65	70	80	89	74	73	
2006		57	62	73	76	84	72	58	65	74	80	85	74	73	

TAULUKKO 66.A. Lihan syöminen viimeksi kuluneen viikon aikana sukupuolen ja iän mukaan (%).

TABLE 66.A. Consumption of meat dishes in the past week, by sex and age (%).

	Miehet/Males						Naiset/Females						Total	Total
	Ikäryhmä/Age group						Ikäryhmä/Age group							
	15-24	25-34	35-44	45-54	55-64	Total	15-24	25-34	35-44	45-54	55-64	Total		
En kertaakaan/Not at all	3,5	4,2	6,3	7,8	5,3	5,7	11,9	10,9	9,2	11,9	13,5	11,5	8,9	
1-2 päivänä/1-2 days	33,3	29,6	41,3	43,1	48,2	40,4	42,0	42,7	56,4	53,4	50,9	49,5	45,4	
3-5 päivänä/3-5 days	50,6	58,7	44,8	43,7	42,1	46,8	38,1	39,6	32,3	30,9	32,5	34,3	40,0	
6-7 päivänä/6-7 days	12,5	7,4	7,6	5,4	4,4	7,2	8,0	6,9	2,1	3,8	3,1	4,6	5,8	
Yhteensä/Total (%)	100,0	100,0	100,0	100,0	100,0	100,0	100,0	100,0	100,0	100,0	100,0	100,0	100,0	
Yhteensä/Total (N)	255	189	315	332	340	1431	286	321	337	395	385	1724	3155	
Puuttuvia/Missing (n)	2	2	1	15	26	46	3	4	10	16	21	54	100	

TAULUKKO 66.B. Kolmena päivänä tai useammin viimeksi kuluneen viikon aikana liharuokia syöneiden osuus taustamuuttujien mukaan (%).

TABLE 66.B. Proportion of persons who have eaten meat on at least three days in the past week, by background variables (%).

		Miehet/Males						Naiset/Females						Total	Total
		Ikäryhmä/Age group						Ikäryhmä/Age group							
		15-24	25-34	35-44	45-54	55-64	Total	15-24	25-34	35-44	45-54	55-64	Total		
SIVILISÄÄTY/ MARITAL STATUS	Naimisissa tai avoliitossa/ Married or cohabiting	52	66	55	51	48	53	51	52	38	36	37	41	46	
	Naimaton/Single	66	65	44	32	39	58	44	32	20	32	30	37	48	
	Asumuserossa tai eronnut/ Separated or divorced	0	75	44	61	43	50	100	45	24	28	30	30	37	
	Leski/Widowed	.	.	.	100	14	25	.	.	50	40	29	33	31	
KOULUTUS/ EDUCATION	0-9 vuotta/0-9 years	61	71	63	49	45	52	58	33	35	36	40	44	48	
	10-12 vuotta/10-12 years	66	80	47	54	55	58	43	51	31	36	34	38	48	
	13 v. tai enemmän/13+ years	60	60	55	46	41	52	42	46	35	33	32	38	43	
ASUINALUE/ LIVING AREA	Uusimaa/South-Finland	57	57	43	44	38	47	35	37	33	24	29	32	38	
	Länsi-Suomi/West-Finland	67	60	59	49	49	56	49	52	28	38	42	41	48	
	Keski-Suomi/Middle Fin.	69	77	55	49	57	60	51	46	34	32	28	38	48	
	Kaakkois-Suomi/South-East	61	70	61	64	37	56	45	47	32	35	23	34	45	
	Itä-Suomi/East-Finland	48	72	50	52	54	54	50	55	38	50	43	48	51	
	Pohjois-Suomi/North-Finland	69	74	50	44	45	55	48	68	50	45	57	52	53	
SOSIO- EKONOMINEN ASEMA/ SOCIO- ECONOMIC STATUS	Työnantaja,yksityisyrittäjä/ Employer,entrepreneur	100	73	59	50	50	56	0	50	32	37	45	38	49	
	Maanviljelijä,maatalon emäntä/Farmer,farmer's wife	.	100	54	50	60	56	.	83	80	55	75	70	62	
	Ylempi toimihenkilö/ Upper white-collar worker	100	57	52	51	38	51	50	46	37	23	32	35	43	
	Alempi toimihenkilö/ Lower white-collar worker	100	69	57	42	32	50	54	48	30	36	25	36	38	
	Työntekijä/Blue-collar worker	68	76	50	55	53	58	56	53	36	38	37	41	52	
	Opiskelija/Student	62	69	.	.	.	62	45	34	0	100	.	43	51	
	Eläkeläinen/Pensioned	0	67	29	30	46	43	50	33	50	30	45	44	44	
	Työtön/Unemployed	60	71	63	48	48	54	50	29	44	33	33	36	45	
VUOSI/YEAR	1998-2001	64	56	48	49	51	53	42	41	38	38	39	40	46	
	2002-2004	62	52	49	47	46	51	42	37	39	33	36	37	43	
	2005	57	56	55	45	50	52	44	42	34	34	34	37	44	
	2006	63	66	52	49	46	54	46	46	34	35	36	39	46	

TAULUKKO 67.A. Lihajalosteiden (makkarat yms.) syönti viimeksi kuluneen viikon aikana sukupuolen ja iän mukaan (%).
TABLE 67.A. Consumption of sausage dishes in the past week, by sex and age (%).

	Miehet/Males						Naiset/Females						Total
	Ikäryhmä/Age group						Ikäryhmä/Age group						
	15-24	25-34	35-44	45-54	55-64	Total	15-24	25-34	35-44	45-54	55-64	Total	
Ei kertaakaan/Never	11,9	11,9	11,7	14,1	12,9	12,6	33,0	33,5	23,0	22,4	28,5	27,7	20,9
1-2 päivänä/1-2 days	52,6	41,6	49,0	35,1	40,1	43,3	45,6	39,8	51,5	44,5	39,7	44,1	43,8
3-5 päivänä/3-5 days	24,1	28,6	27,6	33,6	29,3	28,9	17,2	18,6	18,6	21,8	20,7	19,5	23,8
6-7 päivänä/6-7 days	11,5	17,8	11,7	17,1	17,7	15,1	4,2	8,1	7,0	11,3	11,1	8,6	11,6
Yhteensä/Total (%)	100,0	100,0	100,0	100,0	100,0	100,0	100,0	100,0	100,0	100,0	100,0	100,0	100,0
Yhteensä/Total (N)	253	185	308	333	334	1413	285	322	344	380	368	1699	3112
Puuttuvia/Missing (n)	4	6	8	14	32	64	4	3	3	31	38	79	143

TAULUKKO 67.B. Päivittäin viimeksi kuluneen viikon aikana lihajalosteita syöneiden osuus taustamuuttujien mukaan (%).
TABLE 67.B. Proportion of persons who have eaten sausage dishes daily in the past week, by background variables (%).

		Miehet/Males						Naiset/Females						Total
		Ikäryhmä/Age group						Ikäryhmä/Age group						
		15-24	25-34	35-44	45-54	55-64	Total	15-24	25-34	35-44	45-54	55-64	Total	
SIVILISÄÄTY/ MARITAL STATUS	Naimisissa tai avoliitossa/ Married or cohabiting	10	21	13	17	18	17	9	9	7	10	12	10	13
	Naimaton/Single	12	14	6	21	0	12	3	6	0	17	0	4	8
	Asumuserossa tai eronnut/ Separated or divorced	0	0	8	15	22	16	0	0	11	16	8	10	12
	Leski/Widowed	.	.	.	0	17	14	.	.	50	25	14	20	19
KOULUTUS/ EDUCATION	0-9 vuotta/0-9 years	12	29	9	15	20	16	3	0	0	13	12	9	13
	10-12 vuotta/10-12 years	10	27	16	19	21	17	4	9	5	11	11	8	13
	13 v. tai enemmän/13+ years	14	14	9	17	10	13	5	8	8	11	9	9	10
ASUINALUE/ LIVING AREA	Uusimaa/South-Finland	9	8	10	13	10	10	3	3	4	14	8	6	8
	Länsi-Suomi/West-Finland	7	24	11	19	19	16	4	6	9	7	9	7	11
	Keski-Suomi/Middle Fin.	12	19	13	18	23	17	3	10	5	8	8	7	12
	Kaakkois-Suomi/South-East	11	30	6	24	17	16	10	11	5	7	12	9	13
	Itä-Suomi/East-Finland	17	17	15	15	24	18	5	21	19	33	14	19	18
SOSIO- EKONOMINEN ASEMA/ SOCIO- ECONOMIC STATUS	Pohjois-Suomi/North-Finland	19	29	19	16	17	19	4	17	9	7	24	13	16
	Työnantaja,yksityisyrittäjä/ Employer,entrepreneur	0	20	12	11	0	10	0	13	5	4	0	4	7
	Maanviljelijä,maatalon emäntä/Farmer,farmer's wife	.	0	8	36	11	18	.	33	20	50	25	34	26
	Ylempi toimihenkilö/ Upper white-collar worker	0	14	8	14	11	12	0	8	10	10	13	10	11
	Alempi toimihenkilö/ Lower white-collar worker	0	7	6	18	18	12	11	5	5	10	6	7	8
	Työntekijä/Blue-collar worker	6	29	17	20	28	20	6	13	9	13	11	11	17
	Opiskelija/Student	14	6	.	.	.	13	4	9	0	0	.	5	8
	Eläkeläinen/Pensioned	0	33	14	15	21	20	0	0	20	8	18	16	18
	Työtön/Unemployed	10	14	13	13	15	14	0	7	6	16	10	9	12
	VUOSI/YEAR	1998-2001	16	18	19	21	19	19	7	8	11	12	12	10
2002-2004		12	17	18	21	19	18	6	9	12	12	12	10	14
2005		12	15	24	21	19	19	5	8	12	11	10	10	14
2006		11	18	12	17	18	15	4	8	7	11	11	9	12

TAULUKKO 68.A. Kananmunien syöminen kuluneen viikon aikana sukupuolen ja iän mukaan (%).
TABLE 68.A. Consumption of eggs in the past week, by sex and age (%).

	Miehet/Males						Naiset/Females						Total
	Ikäryhmä/Age group						Ikäryhmä/Age group						
	15-24	25-34	35-44	45-54	55-64	Total	15-24	25-34	35-44	45-54	55-64	Total	
Ei kertaakaan/Never	46,2	42,9	37,1	39,5	29,8	38,3	52,6	43,3	37,2	36,9	32,4	39,8	39,1
1-2 päivänä/1-2 days	46,6	50,8	51,0	46,1	57,2	50,5	40,4	44,2	54,1	55,1	51,2	49,5	50,0
3-5 päivänä/3-5 days	6,7	5,3	10,6	11,1	9,3	9,0	6,7	11,5	7,3	6,0	12,7	8,9	9,0
6-7 päivänä/6-7 days	,4	1,1	1,3	3,3	3,6	2,1	,4	,9	1,5	2,1	3,7	1,8	2,0
Yhteensä/Total (%)	100,0	100,0	100,0	100,0	100,0	100,0	100,0	100,0	100,0	100,0	100,0	100,0	100,0
Yhteensä/Total (N)	253	189	310	332	332	1416	285	321	344	385	377	1712	3128
Puuttuvia/Missing (n)	4	2	6	15	34	61	4	4	3	26	29	66	127

TAULUKKO 68.B. Ei yhtään kananmunaa kuluneen viikon aikana syöneiden osuus taustamuuttujien mukaan (%).
TABLE 68.B. Proportion of persons who have eaten no eggs in the past week, by background variables (%).

		Miehet/Males						Naiset/Females						Total
		Ikäryhmä/Age group						Ikäryhmä/Age group						
		15-24	25-34	35-44	45-54	55-64	Total	15-24	25-34	35-44	45-54	55-64	Total	
SIVILISÄÄTY/ MARITAL STATUS	Naimisissa tai avoliitossa/ Married or cohabiting	43	43	38	42	29	37	41	44	36	35	31	36	37
	Naimaton/Single	47	43	37	29	33	42	56	41	52	38	35	50	46
	Asumuserossa tai eronnut/ Separated or divorced	0	25	32	30	34	32	50	55	32	45	36	39	36
	Leski/Widowed	.	.	.	100	25	40	.	.	0	40	36	33	35
KOULUTUS/ EDUCATION	0-9 vuotta/0-9 years	54	43	26	41	33	39	62	0	47	41	33	43	41
	10-12 vuotta/10-12 years	43	38	40	33	30	37	51	31	40	36	26	37	37
	13 v. tai enemmän/13+ years	45	44	37	44	28	40	48	45	36	36	36	40	40
ASUINALUE/ LIVING AREA	Uusimaa/South-Finland	39	35	48	34	22	35	61	42	40	40	36	42	39
	Länsi-Suomi/West-Finland	49	45	28	43	26	37	54	49	37	33	38	41	39
	Keski-Suomi/Middle Fin.	40	44	40	48	31	40	51	44	30	33	27	37	38
	Kaakkois-Suomi/South-East	52	60	32	47	37	43	50	53	32	32	15	33	38
	Itä-Suomi/East-Finland	52	39	35	35	40	40	41	31	30	45	27	35	37
SOSIO- EKONOMINEN ASEMA/ SOCIO- ECONOMIC STATUS	Pohjois-Suomi/North-Finland	53	54	31	26	39	40	49	39	52	43	36	44	42
	Työnantaja,yksityisyrittäjä/ Employer,entrepreneur	0	60	41	44	33	42	50	71	32	35	33	37	40
	Maanviljelijä,maatalon emäntä/Farmer,farmer's wife	.	100	15	42	11	26	.	17	80	9	13	23	25
	Ylempi toimihenkilö/ Upper white-collar worker	50	49	45	51	21	43	50	55	35	33	38	40	42
	Alempi toimihenkilö/ Lower white-collar worker	33	21	30	51	27	36	39	43	41	40	35	40	39
	Työntekijä/Blue-collar worker	43	34	38	30	29	34	50	33	28	45	24	35	34
	Opiskelija/Student	47	63	.	.	.	49	55	31	33	0	.	50	50
VUOSI/YEAR	Eläkeläinen/Pensioned	100	33	29	38	40	39	100	33	40	45	32	35	37
	Työtön/Unemployed	20	43	13	30	23	24	50	43	44	37	28	37	31
	1998-2001	46	37	32	27	25	33	52	42	32	30	25	36	35
	2002-2004	50	40	35	30	27	36	58	44	36	33	26	39	37
2005	45	42	32	34	31	36	55	44	40	36	28	40	38	
2006	46	43	37	39	30	38	53	43	37	37	32	40	39	

TAULUKKO 69.A. Kasvisten käyttö tuoreena viimeksi kuluneen viikon aikana sukupuolen ja iän mukaan (%).

TABLE 69.A. Consumption of fresh vegetables in the past week, by sex and age (%).

	Miehet/Males						Naiset/Females						Total
	Ikäryhmä/Age group						Ikäryhmä/Age group						
	15-24	25-34	35-44	45-54	55-64	Total	15-24	25-34	35-44	45-54	55-64	Total	
En kertaakaan/Not at all	16,0	9,0	6,7	9,5	6,1	9,2	7,3	2,2	3,2	3,0	1,5	3,3	5,9
1-2 päivänä/1-2 days	36,7	22,8	27,5	22,5	22,7	26,2	30,4	16,7	15,1	10,8	11,6	16,1	20,7
3-5 päivänä/3-5 days	28,5	38,6	37,4	37,6	35,2	35,5	30,4	34,4	36,3	31,7	30,5	32,6	33,9
6-7 päivänä/6-7 days	18,8	29,6	28,4	30,5	36,0	29,2	31,8	46,7	45,3	54,4	56,4	48,0	39,5
Yhteensä/Total (%)	100,0	100,0	100,0	100,0	100,0	100,0	100,0	100,0	100,0	100,0	100,0	100,0	100,0
Yhteensä/Total (N)	256	189	313	338	344	1440	286	323	344	397	397	1747	3187
Puuttuvia/Missing (n)	1	2	3	9	22	37	3	2	3	14	9	31	68

TAULUKKO 69.B. Päivittäin viimeksi kuluneen viikon aikana tuoreita kasviksia käyttäneiden osuus taustamuuttujien mukaan (%).
TABLES 69.B. Proportion of persons who have consumed fresh vegetables daily during the past week, by background variables (%).

		Miehet/Males						Naiset/Females						Total	
		Ikäryhmä/Age group						Ikäryhmä/Age group							
		15-24	25-34	35-44	45-54	55-64	Total	15-24	25-34	35-44	45-54	55-64	Total		
SIVILISÄÄTY/ MARITAL STATUS	Naimisissa tai avoliitossa/ Married or cohabiting	19	33	32	33	38	34	29	44	48	57	57	51	43	
	Naimaton/Single	19	26	13	22	10	19	33	52	44	39	43	39	29	
	Asumuserossa tai eronnut/ Separated or divorced	0	0	28	24	30	26	0	64	32	52	57	50	41	
	Leski/Widowed	.	.	.	0	43	38	.	.	0	25	73	57	52	
KOULUTUS/ EDUCATION	0-9 vuotta/0-9 years	9	14	4	24	22	18	31	0	33	28	50	39	28	
	10-12 vuotta/10-12 years	19	18	21	25	45	26	28	31	34	49	52	41	33	
	13 v. tai enemmän/13+ years	28	35	37	39	46	38	37	50	49	63	64	53	47	
ASUINALUE/ LIVING AREA	Uusimaa/South-Finland	11	41	32	35	39	33	26	52	46	65	62	52	44	
	Länsi-Suomi/West-Finland	25	26	31	30	39	31	30	49	41	55	54	46	39	
	Keski-Suomi/Middle Fin.	21	21	28	34	42	31	42	35	62	53	52	49	41	
	Kaakkois-Suomi/South-East	29	40	16	34	32	29	45	58	27	45	53	46	38	
	Itä-Suomi/East-Finland	9	22	31	31	23	24	32	55	38	43	55	46	35	
SOSIO- EKONOMINEN ASEMA/ SOCIO- ECONOMIC STATUS	Pohjois-Suomi/North-Finland	17	21	24	13	24	19	22	35	32	49	56	40	31	
	Työnantaja,yksityisyrittäjä/ Employer,entrepreneur	0	53	27	18	44	32	50	63	45	67	70	61	43	
	Maanviljelijä,maatalon emäntä/Farmer,farmer's wife	.	0	54	25	60	44	.	50	40	50	50	48	46	
	Ylempi toimihenkilö/ Upper white-collar worker	25	40	39	43	58	43	25	54	60	73	80	65	54	
	Alempi toimihenkilö/ Lower white-collar worker	33	21	37	34	41	35	32	46	42	55	59	49	47	
	Työntekijä/Blue-collar worker	15	17	17	33	33	25	25	42	33	37	37	36	28	
	Opiskelija/Student	20	31	.	.	.	21	32	58	67	0	.	36	30	
	Eläkeläinen/Pensioned	0	0	0	10	27	23	33	67	40	25	50	48	34	
Työtön/Unemployed	10	43	13	13	30	22	30	7	38	44	50	39	30		
VUOSI/YEAR	1978-1982	13	18	19	15	14	16	21	27	26	20	20	23	20	
	1983-1987	17	21	26	19	15	20	24	32	34	27	22	28	24	
	1988-1992	20	23	27	25	20	24	27	37	41	39	28	35	30	
	1993-1997	22	25	30	30	25	27	31	36	43	46	36	39	33	
	1998-2001	18	20	27	34	37	28	29	39	47	53	53	45	37	
	2002-2004	14	21	27	34	37	27	27	37	45	52	52	43	36	
	2005	17	24	28	34	37	29	28	43	46	50	55	45	38	
	2006	19	30	28	30	36	29	32	47	45	54	56	48	39	

TAULUKKO 70.A. Kypsennettyjen kasvien käyttö viimeksi kuluneen viikon aikana sukupuolen ja iän mukaan (%).
TABLE 70.A. Consumption of boiled vegetables in the past week, by sex and age (%).

	Miehet/Males						Naiset/Females						Total
	Ikäryhmä/Age group						Ikäryhmä/Age group						
	15-24	25-34	35-44	45-54	55-64	Total	15-24	25-34	35-44	45-54	55-64	Total	
En kertaakaan/Not at all	44,2	27,2	23,9	21,6	17,6	25,9	35,6	16,6	14,4	12,0	9,1	16,6	20,8
1-2 päivänä/1-2 days	38,6	44,5	43,4	47,7	49,7	45,2	37,3	39,1	39,1	37,0	32,6	36,9	40,6
3-5 päivänä/3-5 days	13,9	22,5	24,9	23,7	23,2	22,0	16,5	28,8	31,2	34,4	36,0	30,1	26,4
6-7 päivänä/6-7 days	3,2	5,8	7,8	7,0	9,5	6,9	10,6	15,6	15,3	16,6	22,2	16,4	12,1
Yhteensä/Total (%)	100,0	100,0	100,0	100,0	100,0	100,0	100,0	100,0	100,0	100,0	100,0	100,0	100,0
Yhteensä/Total (N)	251	191	309	329	336	1416	284	320	340	392	383	1719	3135
Puuttuvia/Missing (n)	6	0	7	18	30	61	5	5	7	19	23	59	120

TAULUKKO 70.B. Päivittäin kypsennettyjä kasviksia käyttäneiden osuus taustamuuttujien mukaan (%).
TABLE 70.B. Proportion of persons who have consumed boiled vegetables daily, by background variables (%).

		Miehet/Males						Naiset/Females						Total
		Ikäryhmä/Age group						Ikäryhmä/Age group						
		15-24	25-34	35-44	45-54	55-64	Total	15-24	25-34	35-44	45-54	55-64	Total	
SIVILISÄÄTY/ MARITAL STATUS	Naimisissa tai avoliitossa/ Married or cohabiting	3	6	9	6	9	8	15	13	16	16	21	17	13
	Naimaton/Single	3	6	0	7	5	4	9	20	19	14	35	14	9
	Asumuserossa tai eronnut/ Separated or divorced	0	0	12	15	15	13	0	30	8	24	19	18	17
	Leski/Widowed	0	0	.	.	0	0	33	24	19
KOULUTUS/ EDUCATION	0-9 vuotta/0-9 years	2	14	0	6	5	4	7	0	0	9	18	12	8
	10-12 vuotta/10-12 years	3	2	8	6	7	5	11	7	11	14	20	14	9
	13 v. tai enemmän/13+ years	5	7	9	9	19	10	13	17	17	20	27	19	15
ASUINALUE/ LIVING AREA	Uusimaa/South-Finland	2	9	9	9	12	9	5	16	20	15	20	16	13
	Länsi-Suomi/West-Finland	5	6	8	5	16	8	10	15	10	16	16	14	11
	Keski-Suomi/Middle Fin.	4	2	5	10	8	6	15	14	16	21	26	18	13
	Kaakkois-Suomi/South-East	4	10	0	3	3	3	5	17	5	12	24	13	8
	Itä-Suomi/East-Finland	0	0	12	10	5	6	23	24	26	12	24	21	14
SOSIO- EKONOMINEN ASEMA/ SOCIO- ECONOMIC STATUS	Pohjois-Suomi/North-Finland	3	4	13	5	3	5	9	13	3	20	27	16	11
	Työnantaja,yksityisyrittäjä/ Employer,entrepreneur	0	7	5	3	16	7	50	38	14	28	26	25	14
	Maanviljelijä,maatalon emäntä/Farmer,farmer's wife	.	0	0	0	25	6	.	33	20	0	0	10	8
	Ylempi toimihenkilö/ Upper white-collar worker	0	7	13	9	13	10	0	18	18	20	31	21	15
	Alempi toimihenkilö/ Lower white-collar worker	0	7	6	8	9	7	14	16	13	16	22	16	15
	Työntekijä/Blue-collar worker	4	3	8	8	9	7	19	6	15	11	9	12	8
	Opiskelija/Student	3	6	.	.	.	3	10	16	33	0	.	11	8
VUOSI/YEAR	Eläkeläinen/Pensioned	0	0	0	5	6	6	0	0	0	17	25	22	13
	Työtön/Unemployed	0	14	7	9	8	8	0	14	19	17	21	17	12
	1998-2001	3	3	4	7	8	5	6	8	12	15	16	11	9
	2002-2004	2	4	7	7	8	6	5	11	13	15	18	13	10
	2005	3	5	8	6	7	6	7	13	14	16	19	14	11
2006	3	6	8	7	10	7	11	16	15	17	22	16	12	

TAULUKKO 71.A. Hedelmien/marjojen syöminen kuluneen viikon aikana sukupuolen ja iän mukaan (%).

TABLE 71.A. Consumption of fruits and berries in the past week, by sex and age (%).

	Miehet/Males						Naiset/Females						Total	Total
	Ikäryhmä/Age group						Ikäryhmä/Age group							
	15-24	25-34	35-44	45-54	55-64	Total	15-24	25-34	35-44	45-54	55-64	Total		
Ei kertaakaan/Never	22,5	16,2	17,9	12,4	6,9	14,5	10,9	7,4	8,2	4,7	1,9	6,3	10,0	
1-2 päivänä/1-2 days	43,1	46,1	42,5	37,6	30,5	39,0	33,8	28,7	28,6	19,6	15,4	24,5	31,1	
3-5 päivänä/3-5 days	24,5	25,1	24,6	25,0	31,3	26,4	35,9	31,2	34,7	32,2	26,1	31,8	29,3	
6-7 päivänä/6-7 days	9,9	12,6	15,0	25,0	31,3	20,1	19,4	32,7	28,6	43,6	56,6	37,4	29,5	
Yhteensä/Total (%)	100,0	100,0	100,0	100,0	100,0	100,0	100,0	100,0	100,0	100,0	100,0	100,0	100,0	
Yhteensä/Total (N)	253	191	313	340	348	1445	284	324	343	404	376	1731	3176	
Puuttuvia/Missing (n)	4	0	3	7	18	32	5	1	4	7	30	47	79	

TAULUKKO 71.B. Niiden osuus, jotka ovat syöneet päivittäin hedelmiä/marjoja taustamuuttujien mukaan (%).

TABLE 71.B. Proportion of persons who have eaten fruits and/or berries daily, by background variables (%).

		Miehet/Males						Naiset/Females						Total	Total
		Ikäryhmä/Age group						Ikäryhmä/Age group							
		15-24	25-34	35-44	45-54	55-64	Total	15-24	25-34	35-44	45-54	55-64	Total		
SIVIILISÄÄTY /MARITAL STATUS	Naimisissa tai avoliitossa/ Married or cohabiting	0	15	16	26	34	24	20	29	28	43	56	38	32	
	Naimaton/Single	11	10	8	23	14	12	19	42	27	44	62	29	20	
	Asumuserossa tai eronnut/ Separated or divorced	0	0	20	20	29	22	0	40	37	50	58	49	39	
	Leski/Widowed	.	.	.	0	0	0	.	.	0	25	69	53	37	
KOULUTUS/ EDUCATION	0-9 vuotta/0-9 years	4	14	4	21	28	19	15	33	17	38	48	35	27	
	10-12 vuotta/10-12 years	11	8	15	26	33	19	19	20	30	38	58	35	27	
	13 v. tai enemmän/13+ years	14	15	17	27	35	21	23	35	29	47	62	39	32	
ASUINALUE/ LIVING AREA	Uusimaa/South-Finland	14	12	17	22	29	20	14	39	33	38	54	38	30	
	Länsi-Suomi/West-Finland	7	6	15	24	33	19	19	36	26	47	52	37	28	
	Keski-Suomi/Middle Fin.	8	16	13	23	34	20	28	23	27	48	62	37	30	
	Kaakkois-Suomi/South-East	11	10	16	32	32	23	20	21	14	41	61	36	30	
	Itä-Suomi/East-Finland	13	17	15	31	22	21	23	34	41	41	59	41	31	
SOSIO- EKONOMINEN ASEMA/ SOCIO- ECONOMIC STATUS	Pohjois-Suomi/North-Finland	8	13	12	24	33	19	13	35	21	43	58	35	28	
	Työnantaja,yksityisyrittäjä/ Employer,entrepreneur	0	13	9	18	29	17	0	63	23	52	57	45	28	
	Maanviljelijä,maatalon emäntä/Farmer,farmer's wife	.	0	0	33	40	22	.	67	20	50	25	41	31	
	Ylempi toimihenkilö/ Upper white-collar worker	50	17	17	30	44	26	0	39	29	55	69	45	35	
	Alempi toimihenkilö/ Lower white-collar worker	33	7	20	29	27	23	19	30	28	41	57	37	35	
	Työntekijä/Blue-collar worker	7	13	16	27	36	21	25	24	22	33	59	34	26	
	Opiskelija/Student	10	0	.	.	.	9	20	35	33	100	.	23	17	
VUOSI/YEAR	Eläkeläinen/Pensioned	0	0	14	19	28	25	0	67	60	54	57	56	39	
	Työtön/Unemployed	0	14	7	16	28	18	20	7	31	37	45	33	25	
	1998-2001	8	11	15	23	29	18	21	28	33	44	49	35	27	
	2002-2004	7	11	13	23	30	18	19	24	30	42	51	34	26	
	2005	8	12	14	19	33	18	17	26	30	39	55	35	27	
2006	10	13	15	25	31	20	19	33	29	44	57	37	30		

TAULUKKO 72.A. Miten usein syönyt kuluneen viikon aikana suolaisia leivonnaisia sukupuolen ja iän mukaan (%).

TABLE 72.A. Consumption of savoury pastries in the past week, by sex and age (%).

	Miehet/Males						Naiset/Females						Total	Total
	Ikäryhmä/Age group						Ikäryhmä/Age group							
	15-24	25-34	35-44	45-54	55-64	Total	15-24	25-34	35-44	45-54	55-64	Total		
Ei kertaakaan/Never	25,6	25,3	36,4	53,6	65,5	43,7	36,9	42,0	53,3	58,8	70,8	53,4	49,0	
1-2 päivänä/1-2 days	57,5	62,6	55,3	43,8	30,8	48,3	53,7	52,5	42,9	37,6	26,4	41,8	44,7	
3-5 päivänä/3-5 days	16,1	11,1	7,7	2,4	3,4	7,4	9,1	5,2	3,5	2,8	2,2	4,3	5,7	
6-7 päivänä/6-7 days	,8	1,1	,6	,3	,3	,6	,3	,3	,3	,8	,5	,5	,5	
Yhteensä/Total (%)	100,0	100,0	100,0	100,0	100,0	100,0	100,0	100,0	100,0	100,0	100,0	100,0	100,0	
Yhteensä/Total (N)	254	190	313	338	325	1420	287	324	347	388	367	1713	3133	
Puuttuvia/Missing (n)	3	1	3	9	41	57	2	1	0	23	39	65	122	

TAULUKKO 72.B. Niiden osuus, jotka ovat syöneet suolaisia leivonnaisia vähintään kerran kuluneen viikon aikana taustamuuttujien mukaan (%).

TABLE 72.B. Proportion of persons who have eaten savoury pastries at least once in the past week, by background variables (%).

		Miehet/Males						Naiset/Females						Total	Total
		Ikäryhmä/Age group						Ikäryhmä/Age group							
		15-24	25-34	35-44	45-54	55-64	Total	15-24	25-34	35-44	45-54	55-64	Total		
SIVIILISÄÄTY/ MARITAL STATUS	Naimisissa tai avoliitossa/ Married or cohabiting	83	77	65	49	33	53	73	60	49	41	30	46	49	
	Naimaton/Single	73	71	60	42	29	65	60	56	43	40	24	54	60	
	Asumuserossa tai eronnut/ Separated or divorced	100	75	56	34	44	45	50	36	39	40	28	35	39	
	Leski/Widowed	.	.	.	100	40	50	.	.	0	50	23	26	32	
KOULUTUS/ EDUCATION	0-9 vuotta/0-9 years	67	100	57	41	31	45	58	67	63	38	30	42	44	
	10-12 vuotta/10-12 years	79	82	63	44	33	58	65	64	44	40	31	47	53	
	13 v. tai enemmän/13+ years	73	71	66	52	42	61	64	57	46	43	26	47	52	
ASUINALUE/ LIVING AREA	Uusimaa/South-Finland	80	75	67	54	32	60	63	48	50	38	24	43	50	
	Länsi-Suomi/West-Finland	73	74	57	38	36	52	62	64	42	42	27	46	49	
	Keski-Suomi/Middle Fin.	69	77	65	51	36	57	61	65	38	36	33	47	51	
	Kaakkois-Suomi/South-East	75	50	65	42	38	53	65	47	64	48	35	50	51	
	Itä-Suomi/East-Finland	78	72	65	50	38	59	76	62	37	50	47	53	56	
SOSIO- EKONOMINEN ASEMA/ SOCIO- ECONOMIC STATUS	Pohjois-Suomi/North-Finland	72	83	64	41	28	55	61	74	59	42	24	49	52	
	Työnantaja,yksityisyrittäjä/ Employer,entrepreneur	100	60	61	43	45	52	50	63	55	25	27	38	46	
	Maanviljelijä,maatalon emäntä/Farmer,farmer's wife	.	0	46	50	40	44	.	100	60	40	57	61	52	
	Ylempi toimihenkilö/ Upper white-collar worker	25	75	66	55	51	62	50	49	47	41	33	44	53	
	Alempi toimihenkilö/ Lower white-collar worker	67	54	66	50	19	50	64	55	46	43	19	44	45	
	Työntekijä/Blue-collar worker	89	78	63	44	33	58	75	73	38	37	28	44	53	
	Opiskelija/Student	72	88	.	.	.	73	61	67	0	100	.	61	66	
	Eläkeläinen/Pensioned	100	100	57	45	25	32	33	33	60	33	37	38	35	
	Työtön/Unemployed	90	71	69	43	42	54	90	79	44	64	23	53	53	
	VUOSI/YEAR	2005	77	74	68	45	35	58	67	62	55	41	31	50	53
2006		74	75	64	46	34	56	63	58	47	41	29	47	51	

TAULUKKO 73.A. Miten usein syönyt kuluneen viikon aikana makeita leivonnaisia sukupuolen ja iän mukaan (%).

TABLE 73.A. Consumption of sweet pastries or equivalent (cakes, cookies, etc.) in the past week, by sex and age (%).

	Miehet/Males						Naiset/Females						Total
	Ikäryhmä/Age group						Ikäryhmä/Age group						
	15-24	25-34	35-44	45-54	55-64	Total	15-24	25-34	35-44	45-54	55-64	Total	
En kertaakaan/Not at all	26,8	24,3	25,1	28,6	28,7	27,0	23,1	20,1	22,9	24,6	25,4	23,4	25,0
1-2 päivänä/1-2 days	54,7	54,0	46,0	43,7	40,6	46,8	51,7	52,5	46,1	41,7	44,6	46,9	46,8
3-5 päivänä/3-5 days	12,2	17,5	22,5	20,4	21,6	19,3	21,7	24,4	23,2	27,1	20,0	23,4	21,5
6-7 päivänä/6-7 days	6,3	4,2	6,3	7,4	9,1	6,9	3,5	3,1	7,8	6,5	10,0	6,4	6,7
Yhteensä/Total (%)	100,0	100,0	100,0	100,0	100,0	100,0	100,0	100,0	100,0	100,0	100,0	100,0	100,0
Yhteensä/Total (N)	254	189	315	339	342	1439	286	324	345	398	390	1743	3182
Puuttuvia/Missing (n)	3	2	1	8	24	38	3	1	2	13	16	35	73

TAULUKKO 73.B. Niiden osuus, jotka syövät makeita leivonnaisia päivittäin taustamuuttujien mukaan (%).

TABLE 73.B. Proportion of persons who eat sweet pastries daily, by background variables (%).

		Miehet/Males						Naiset/Females						Total
		Ikäryhmä/Age group						Ikäryhmä/Age group						
		15-24	25-34	35-44	45-54	55-64	Total	15-24	25-34	35-44	45-54	55-64	Total	
SIVILISÄÄTY/ MARITAL STATUS	Naimisissa tai avoliitossa/ Married or cohabiting	0	5	7	6	9	7	5	4	8	6	11	7	7
	Naimaton/Single	7	3	4	17	4	7	3	0	7	9	10	4	5
	Asumuserossa tai eronnut/ Separated or divorced	0	0	4	3	10	6	50	9	8	7	5	7	6
	Leski/Widowed	.	.	.	0	33	29	.	.	0	0	7	5	11
KOULUTUS/ EDUCATION	0-9 vuotta/0-9 years	6	0	0	13	8	8	6	0	11	8	10	9	8
	10-12 vuotta/10-12 years	7	6	9	6	13	8	4	7	6	5	11	6	7
	13 v. tai enemmän/13+ years	6	4	5	6	6	5	2	3	8	7	9	6	6
ASUINALUE/ LIVING AREA	Uusimaa/South-Finland	2	2	5	1	8	4	2	1	6	6	6	4	4
	Länsi-Suomi/West-Finland	8	3	7	11	9	8	3	2	5	5	10	5	7
	Keski-Suomi/Middle Fin.	4	7	8	5	9	7	5	4	9	6	10	7	7
	Kaakkois-Suomi/South-East	4	0	6	11	11	8	10	0	9	7	11	8	8
	Itä-Suomi/East-Finland	4	0	8	15	7	8	5	14	15	6	13	11	9
SOSIO- EKONOMINEN ASEMA/ SOCIO- ECONOMIC STATUS	Pohjois-Suomi/North-Finland	17	13	6	8	10	10	2	4	12	13	17	10	10
	Työnantaja,yksityisyrittäjä/ Employer,entrepreneur	0	13	7	5	9	8	50	0	5	11	0	6	7
	Maanviljelijä,maatalon emäntä/Farmer,farmer's wife	.	0	23	33	10	22	.	0	20	18	50	23	23
	Ylempi toimihenkilö/ Upper white-collar worker	0	6	2	3	6	4	0	4	7	8	12	7	6
	Alempi toimihenkilö/ Lower white-collar worker	0	0	6	5	5	5	7	2	6	6	6	5	5
	Työntekijä/Blue-collar worker	4	3	8	8	16	8	0	3	11	6	8	7	8
	Opiskelija/Student	8	0	.	.	.	7	3	0	0	0	.	2	4
	Eläkeläinen/Pensioned	0	0	14	10	8	8	33	0	60	0	14	15	11
VUOSI/YEAR	Työtön/Unemployed	0	0	0	8	7	5	0	7	6	4	9	6	6
	1998-2001	5	5	6	6	6	6	3	6	8	8	8	6	6
	2002-2004	3	4	6	6	6	5	3	5	7	6	8	6	6
	2005	3	4	9	8	9	7	3	5	10	9	13	8	8
	2006	6	4	6	7	9	7	3	3	8	7	10	6	7

TAULUKKO 74.A. Miten usein syönyt kuluneen viikon aikana makeita jälkiruokia sukupuolen ja iän mukaan (%).
TABLE 74.A. Consumption of sweet dessert in the past week, by sex and age (%).

	Miehet/Males						Naiset/Females						Total	Total
	Ikäryhmä/Age group						Ikäryhmä/Age group							
	15-24	25-34	35-44	45-54	55-64	Total	15-24	25-34	35-44	45-54	55-64	Total		
Ei kertaakaan/Never	56,0	57,7	60,6	63,7	64,7	61,0	52,6	52,8	60,6	59,4	50,3	55,3	57,9	
1-2 päivänä/1-2 days	33,3	35,4	30,4	29,9	25,9	30,5	39,0	38,0	28,0	28,1	33,6	32,9	31,8	
3-5 päivänä/3-5 days	9,9	6,3	8,0	5,7	8,1	7,6	8,0	9,0	8,7	11,0	14,2	10,4	9,1	
6-7 päivänä/6-7 days	,8	,5	1,0	,6	1,3	,9	,3	,3	2,6	1,5	1,9	1,4	1,2	
Yhteensä/Total (%)	100,0	100,0	100,0	100,0	100,0	100,0	100,0	100,0	100,0	100,0	100,0	100,0	100,0	
Yhteensä/Total (N)	252	189	312	331	320	1404	287	324	343	392	372	1718	3122	
Puuttuvia/Missing (n)	5	2	4	16	46	73	2	1	4	19	34	60	133	

TAULUKKO 74.B. Niiden osuus, jotka eivät ole lainkaan syöneet makeita jälkiruokia kuluneen viikon aikana taustamuuttujien mukaan (%).

TABLE 74.B. Proportion of persons who have eaten no sweet dessert in the past week, by background variables (%).

		Miehet/Males						Naiset/Females						Total	Total
		Ikäryhmä/Age group						Ikäryhmä/Age group							
		15-24	25-34	35-44	45-54	55-64	Total	15-24	25-34	35-44	45-54	55-64	Total		
SIVIILISÄÄTY/ MARITAL STATUS	Naimisissa tai avoliitossa/ Married or cohabiting	57	56	59	62	62	60	61	55	58	60	48	55	58	
	Naimaton/Single	55	58	61	69	74	59	51	50	61	35	50	51	55	
	Asumuserossa tai eronnut/ Separated or divorced	0	100	72	71	70	71	0	36	74	70	58	63	67	
	Leski/Widowed	.	.	.	100	100	100	.	.	100	75	69	74	80	
KOULUTUS/ EDUCATION	0-9 vuotta/0-9 years	62	57	70	71	67	67	49	67	65	60	47	51	60	
	10-12 vuotta/10-12 years	49	60	68	66	64	62	45	57	66	60	52	55	58	
	13 v. tai enemmän/13+ years	62	56	54	57	61	57	63	52	59	59	51	56	57	
ASUINALUE/ LIVING AREA	Uusimaa/South-Finland	60	57	56	65	62	60	51	59	61	58	54	57	59	
	Länsi-Suomi/West-Finland	63	52	64	67	68	64	54	51	61	65	57	58	61	
	Keski-Suomi/Middle Fin.	52	63	60	63	59	59	55	50	62	62	51	56	58	
	Kaakkois-Suomi/South-East	48	70	48	59	69	58	55	58	59	45	35	48	53	
	Itä-Suomi/East-Finland	57	67	69	58	73	64	45	39	56	59	41	49	56	
	Pohjois-Suomi/North-Finland	50	46	72	64	67	60	52	48	59	61	46	53	57	
SOSIO- EKONOMINEN ASEMA/ SOCIO- ECONOMIC STATUS	Työnantaja,yksityisyrittäjä/ Employer,entrepreneur	100	60	57	68	72	64	100	63	77	54	59	63	64	
	Maanviljelijä,maatalon emäntä/Farmer,farmer's wife	.	100	50	75	40	57	.	50	40	50	13	38	48	
	Ylempi toimihenkilö/ Upper white-collar worker	33	46	55	58	61	54	50	38	57	55	41	49	51	
	Alempi toimihenkilö/ Lower white-collar worker	67	71	54	58	67	61	29	60	60	64	54	58	59	
	Työntekijä/Blue-collar worker	59	60	70	69	48	63	88	59	55	57	49	58	61	
	Opiskelija/Student	54	63	.	.	.	54	51	49	67	100	.	51	52	
	Eläkeläinen/Pensioned	0	100	43	45	70	65	67	33	75	50	47	49	58	
	Työtön/Unemployed	70	86	63	70	79	74	60	50	63	58	61	59	66	
VUOSI/YEAR	2005	51	61	60	68	65	62	56	55	60	57	58	57	59	
	2006	56	58	61	64	65	61	53	53	61	59	50	55	58	

TAULUKKO 75.A. Miten usein syönyt jäätelöä kuluneen viikon aikana sukupuolen ja iän mukaan (%).
TABLE 75.A. Consumption of ice cream in the past week, by sex and age (%).

	Miehet/Males						Naiset/Females						Total
	Ikäryhmä/Age group						Ikäryhmä/Age group						
	15-24	25-34	35-44	45-54	55-64	Total	15-24	25-34	35-44	45-54	55-64	Total	
Ei kertaakaan/Never	40,2	44,4	44,4	48,7	57,7	47,8	35,1	42,2	43,7	52,0	54,8	46,3	47,0
1-2 päivänä/1-2 days	48,0	47,6	43,8	43,9	38,4	43,8	46,2	45,3	45,8	38,4	36,9	42,1	42,9
3-5 päivänä/3-5 days	10,2	6,9	11,2	6,0	2,7	7,2	17,4	10,9	9,0	8,5	6,4	10,1	8,8
6-7 päivänä/6-7 days	1,6	1,1	,6	1,5	1,2	1,2	1,4	1,6	1,5	1,0	1,9	1,4	1,3
Yhteensä/Total (%)	100,0	100,0	100,0	100,0	100,0	100,0	100,0	100,0	100,0	100,0	100,0	100,0	100,0
Yhteensä/Total (N)	254	189	313	335	333	1424	288	322	343	398	374	1725	3149
Puuttuvia/Missing (n)	3	2	3	12	33	53	1	3	4	13	32	53	106

TAULUKKO 75.B. Niiden osuus, jotka ovat syöneet jäätelöä vähintään kolmena päivänä viikossa, taustamuuttujien mukaan (%).
TABLES 75.B. Proportion of persons who have eaten ice cream on at least three days in the past week, by background variables (%)

		Miehet/Males						Naiset/Females						Total	
		Ikäryhmä/Age group						Ikäryhmä/Age group							
		15-24	25-34	35-44	45-54	55-64	Total	15-24	25-34	35-44	45-54	55-64	Total		
SIVIILISÄÄTY/ MARITAL STATUS	Naimisissa tai avoliitossa/ Married or cohabiting	13	6	13	7	4	8	20	11	11	9	7	10	9	
	Naimaton/Single	12	11	6	9	0	10	19	15	0	13	10	15	13	
	Asumuserossa tai eronnut/ Separated or divorced	0	0	12	6	5	7	0	27	21	11	11	14	11	
	Leski/Widowed	.	.	.	0	0	0	.	.	0	0	8	5	4	
KOULUTUS/ EDUCATION	0-9 vuotta/0-9 years	15	0	9	7	5	8	23	0	16	9	16	16	11	
	10-12 vuotta/10-12 years	14	14	10	4	3	8	19	11	9	10	4	11	10	
	13 v. tai enemmän/13+ years	4	6	13	10	4	9	16	13	10	10	5	11	10	
ASUINALUE/ LIVING AREA	Uusimaa/South-Finland	18	14	16	8	5	12	22	12	11	10	8	12	12	
	Länsi-Suomi/West-Finland	10	0	13	9	3	8	15	13	13	6	10	11	9	
	Keski-Suomi/Middle Fin.	17	12	8	8	3	9	12	14	9	10	6	11	10	
	Kaakkois-Suomi/South-East	7	0	10	8	3	6	35	0	23	16	9	16	11	
	Itä-Suomi/East-Finland	13	0	15	12	0	9	27	11	4	9	10	11	10	
SOSIO- EKONOMINEN ASEMA/ SOCIO- ECONOMIC STATUS	Pohjois-Suomi/North-Finland	0	4	3	0	11	4	17	17	3	9	8	10	7	
	Työnantaja,yksityisyrittäjä/ Employer,entrepreneur	0	7	14	8	3	9	50	0	5	14	9	10	9	
	Maanviljelijä,maatalon emäntä/Farmer,farmer's wife	.	0	8	25	0	11	.	17	0	0	14	7	9	
	Ylempi toimihenkilö/ Upper white-collar worker	0	3	16	5	4	8	50	19	15	7	4	12	10	
	Alempi toimihenkilö/ Lower white-collar worker	33	7	6	8	5	7	29	8	9	13	6	10	10	
	Työntekijä/Blue-collar worker	15	15	9	6	3	9	19	13	11	5	11	10	9	
	Opiskelija/Student	12	13	.	.	.	12	17	12	0	0	.	16	14	
Eläkeläinen/Pensioned	0	0	14	5	3	4	0	33	60	0	10	12	7		
VUOSI/YEAR	Työtön/Unemployed	0	0	19	8	8	8	0	14	13	12	12	11	10	
	1998-2001		20	12	8	7	5	10	19	14	12	8	5	12	11
	2002-2004		15	10	9	7	6	9	15	11	11	6	5	9	9
	2005		10	12	11	5	7	9	12	9	8	7	7	9	9
	2006		12	8	12	7	4	8	19	12	10	10	8	12	10

TAULUKKO 76.A. Miten usein syönyt kuluneen viikon aikana sokeroitua viiliä/jogurttia sukupuolen ja iän mukaan (%).
TABLE 76.A. Consumption of sugared curdled milk/yoghurt in the past week, by sex and age (%).

	Miehet/Males						Naiset/Females						Total	Total
	Ikäryhmä/Age group						Ikäryhmä/Age group							
	15-24	25-34	35-44	45-54	55-64	Total	15-24	25-34	35-44	45-54	55-64	Total		
En kertaakaan/Not at all	53,0	45,0	50,0	55,8	59,8	53,5	44,1	42,7	49,7	51,5	55,3	49,1	51,1	
1-2 päivänä/1-2 days	29,1	30,2	29,9	26,4	21,5	27,0	30,4	30,7	29,1	28,8	25,3	28,7	27,9	
3-5 päivänä/3-5 days	14,7	18,5	12,7	10,9	13,6	13,6	21,0	18,0	14,5	15,4	14,6	16,5	15,2	
6-7 päivänä/6-7 days	3,2	6,3	7,3	7,0	5,1	5,9	4,5	8,7	6,7	4,3	4,8	5,7	5,8	
Yhteensä/Total (%)	100,0	100,0	100,0	100,0	100,0	100,0	100,0	100,0	100,0	100,0	100,0	100,0	100,0	
Yhteensä/Total (N)	251	189	314	330	331	1415	286	323	344	396	376	1725	3140	
Puuttuvia/Missing (n)	6	2	2	17	35	62	3	2	3	15	30	53	115	

TAULUKKO 76.B. Niiden osuus, jotka ovat syöneet sokeroitua viiliä/jogurttia vähintään kolmena päivänä kuluneen viikon aikana, taustamuuttujien mukaan (%).

TABLES 76.B. Proportion of persons who have eaten sugared curdled milk/yoghurt on at least three days in the past week, by background variables (%)

		Miehet/Males						Naiset/Females						Total	Total
		Ikäryhmä/Age group						Ikäryhmä/Age group							
		15-24	25-34	35-44	45-54	55-64	Total	15-24	25-34	35-44	45-54	55-64	Total		
SIVILISÄÄTY/ MARITAL STATUS	Naimisissa tai avoliitossa/ Married or cohabiting	16	29	23	19	20	21	28	27	21	20	22	23	22	
	Naimaton/Single	19	19	11	13	19	17	25	25	23	22	10	24	20	
	Asumuserossa tai eronnut/ Separated or divorced	0	0	16	15	12	13	50	36	24	15	11	17	16	
	Leski/Widowed	.	.	.	100	20	33	.	.	0	20	14	14	19	
KOULUTUS/ EDUCATION	0-9 vuotta/0-9 years	20	29	8	23	19	20	24	33	21	38	16	23	21	
	10-12 vuotta/10-12 years	20	22	24	12	20	19	22	27	27	17	19	21	20	
	13 v. tai enemmän/13+ years	12	26	19	20	17	20	30	26	20	17	22	22	21	
ASUINALUE/ LIVING AREA	Uusimaa/South-Finland	20	22	23	19	22	21	29	21	15	19	19	20	20	
	Länsi-Suomi/West-Finland	17	33	16	12	17	17	24	31	19	15	16	20	19	
	Keski-Suomi/Middle Fin.	16	26	19	22	23	21	24	29	30	20	21	25	23	
	Kaakkois-Suomi/South-East	14	40	23	14	14	18	37	32	29	9	21	22	20	
	Itä-Suomi/East-Finland	30	11	19	22	22	21	24	28	22	26	23	25	23	
SOSIO- EKONOMINEN ASEMA/ SOCIO- ECONOMIC STATUS	Pohjois-Suomi/North-Finland	14	25	21	23	9	18	22	30	24	34	20	25	22	
	Työnantaja,yksityisyrittäjä/ Employer,entrepreneur	0	27	9	10	27	16	0	0	23	14	0	11	14	
	Maanviljelijä,maatalon emäntä/Farmer,farmer's wife	.	0	15	42	10	22	.	83	20	18	38	37	29	
	Ylempi toimihenkilö/ Upper white-collar worker	0	29	20	20	18	22	75	22	29	15	31	24	23	
	Alempi toimihenkilö/ Lower white-collar worker	0	14	31	17	5	18	29	32	15	19	15	21	20	
	Työntekijä/Blue-collar worker	17	23	27	18	27	22	13	22	26	21	23	22	22	
	Opiskelija/Student	20	31	.	.	.	21	25	21	0	0	.	24	23	
	Eläkeläinen/Pensioned	0	0	0	22	17	16	0	33	40	50	20	24	20	
Työtön/Unemployed	10	14	0	13	21	14	40	29	19	35	18	26	20		
VUOSI/YEAR	2005	22	29	20	15	20	21	22	27	18	24	23	23	22	
	2006	18	25	20	18	19	20	26	27	21	20	19	22	21	

TAULUKKO 77.A. Miten usein syönyt kuluneen viikon aikana suklaata, sukupuolen ja iän mukaan (%).

TABLE 77.A. Consumption of chocolate in the past week, by sex and age (%).

	Miehet/Males						Naiset/Females						Total	Total
	Ikäryhmä/Age group						Ikäryhmä/Age group							
	15-24	25-34	35-44	45-54	55-64	Total	15-24	25-34	35-44	45-54	55-64	Total		
En kertaakaan/Not at all	43,3	45,8	39,7	51,3	58,1	48,2	27,7	26,8	34,4	42,6	49,9	37,1	42,1	
1-2 päivänä/1-2 days	44,9	41,1	45,8	40,7	36,1	41,5	49,5	54,2	48,4	44,2	40,2	46,9	44,5	
3-5 päivänä/3-5 days	11,0	10,0	12,9	7,1	5,2	9,0	16,8	15,7	13,1	10,4	8,3	12,6	11,0	
6-7 päivänä/6-7 days	,8	3,2	1,6	,9	,6	1,3	6,0	3,4	4,1	2,8	1,6	3,4	2,5	
Yhteensä/Total (%)	100,0	100,0	100,0	100,0	100,0	100,0	100,0	100,0	100,0	100,0	100,0	100,0	100,0	
Yhteensä/Total (N)	254	190	310	337	327	1418	285	325	343	394	373	1720	3138	
Puuttuvia/Missing (n)	3	1	6	10	39	59	4	0	4	17	33	58	117	

TAULUKKO 77.B. Niiden osuus, jotka ovat syöneet suklaata vähintään kolmena päivänä kuluneen viikon aikana, taustamuuttujien mukaan (%).

TABLES 77.B. Proportion of persons who have eaten chocolate on at least three days in the past week, by background variables (%)

		Miehet/Males						Naiset/Females						Total	Total
		Ikäryhmä/Age group						Ikäryhmä/Age group							
		15-24	25-34	35-44	45-54	55-64	Total	15-24	25-34	35-44	45-54	55-64	Total		
SIVIILISÄÄTY/ MARITAL STATUS	Naimisissa tai avoliitossa/ Married or cohabiting	13	16	14	8	6	10	23	21	17	13	9	15	13	
	Naimaton/Single	11	8	19	7	9	11	22	12	19	13	15	19	15	
	Asumuserossa tai eronnut/ Separated or divorced	100	25	12	11	2	9	50	27	16	13	11	14	12	
	Leski/Widowed	.	.	.	0	20	17	.	.	0	0	8	5	8	
KOULUTUS/ EDUCATION	0-9 vuotta/0-9 years	13	14	17	4	6	8	23	0	11	17	9	14	11	
	10-12 vuotta/10-12 years	13	10	10	5	6	9	22	16	17	7	4	12	10	
	13 v. tai enemmän/13+ years	7	15	17	12	6	13	22	20	17	16	14	18	16	
ASUINALUE/ LIVING AREA	Uusimaa/South-Finland	13	16	18	11	6	12	26	19	17	21	13	18	16	
	Länsi-Suomi/West-Finland	8	6	15	9	8	10	20	22	17	15	8	16	13	
	Keski-Suomi/Middle Fin.	15	12	10	8	7	10	18	18	19	10	8	15	13	
	Kaakkois-Suomi/South-East	14	0	16	8	3	9	40	11	23	11	6	16	12	
	Itä-Suomi/East-Finland	9	11	16	6	4	9	10	24	26	6	11	15	12	
SOSIO- EKONOMINEN ASEMA/ SOCIO- ECONOMIC STATUS	Pohjois-Suomi/North-Finland	11	25	13	3	3	10	28	17	3	6	12	13	12	
	Työnantaja,yksityisyrittäjä/ Employer,entrepreneur	0	33	23	11	3	16	50	25	18	18	4	16	16	
	Maanviljelijä,maatalon emäntä/Farmer,farmer's wife	.	0	8	8	0	6	.	17	0	9	13	10	8	
	Ylempi toimihenkilö/ Upper white-collar worker	0	14	12	9	13	12	25	22	16	24	14	19	15	
	Alempi toimihenkilö/ Lower white-collar worker	0	7	18	14	9	13	21	22	21	11	9	16	16	
	Työntekijä/Blue-collar worker	11	12	16	4	8	10	27	9	9	7	7	9	9	
	Opiskelija/Student	12	13	.	.	.	12	21	9	33	.	.	19	16	
VUOSI/YEAR	Eläkeläinen/Pensioned	0	0	0	15	3	4	67	0	75	9	10	13	8	
	Työtön/Unemployed	20	0	6	4	5	6	20	43	6	4	13	14	10	
	2005	9	13	14	10	5	10	17	22	16	12	10	15	13	
2006	12	13	15	8	6	10	23	19	17	13	10	16	13		

TAULUKKO 78.A. Muiden makeisten kuin suklaan syöminen kuluneen viikon aikana sukupuolen ja iän mukaan (%).
TABLE 78.A. Consumption of sweets other than chocolate in the past week, by sex and age (%).

	Miehet/Males						Naiset/Females						Total	Total
	Ikäryhmä/Age group						Ikäryhmä/Age group							
	15-24	25-34	35-44	45-54	55-64	Total	15-24	25-34	35-44	45-54	55-64	Total		
Ei kertaakaan/Never	25,6	35,1	33,8	49,2	58,2	41,7	27,8	29,7	29,7	42,9	52,5	37,2	39,3	
1-2 päivänä/1-2 days	56,7	50,5	51,8	42,0	34,7	46,3	47,6	53,9	51,9	47,3	40,4	48,0	47,2	
3-5 päivänä/3-5 days	16,5	12,8	10,3	6,9	5,0	9,7	21,5	13,9	14,3	7,3	6,0	12,1	11,0	
6-7 päivänä/6-7 days	1,2	1,6	4,2	1,8	2,2	2,3	3,1	2,5	4,1	2,6	1,1	2,6	2,5	
Yhteensä/Total (%)	100,0	100,0	100,0	100,0	100,0	100,0	100,0	100,0	100,0	100,0	100,0	100,0	100,0	
Yhteensä/Total (N)	254	188	311	331	323	1407	288	323	343	385	366	1705	3112	
Puuttuvia/Missing (n)	3	3	5	16	43	70	1	2	4	26	40	73	143	

TAULUKKO 78.B. Niiden osuus, jotka ovat syöneet makeisia vähintään kolmena päivänä kuluneen viikon aikana, taustamuuttujien mukaan (%).

TABLE 78.B. Proportion of persons who have eaten sweets on at least three days in the past week, by background variables (%).

		Miehet/Males						Naiset/Females						Total	Total
		Ikäryhmä/Age group						Ikäryhmä/Age group							
		15-24	25-34	35-44	45-54	55-64	Total	15-24	25-34	35-44	45-54	55-64	Total		
SIVIILISÄÄTY/ MARITAL STATUS	Naimisissa tai avoliitossa/ Married or cohabiting	19	19	14	10	6	11	23	14	20	10	7	13	12	
	Naimaton/Single	17	8	16	9	5	14	25	22	5	7	10	20	17	
	Asumuserossa tai eronnut/ Separated or divorced	100	0	20	3	14	12	100	18	22	9	5	12	12	
	Leski/Widowed	.	.	.	0	25	20	.	.	0	25	7	10	12	
KOULUTUS/ EDUCATION	0-9 vuotta/0-9 years	18	0	22	13	8	13	32	33	17	19	9	18	15	
	10-12 vuotta/10-12 years	22	16	15	6	9	13	20	16	24	8	4	13	13	
	13 v. tai enemmän/13+ years	9	15	14	8	3	10	25	16	17	9	7	15	13	
ASUINALUE/ LIVING AREA	Uusimaa/South-Finland	7	14	13	18	5	11	21	19	17	8	4	14	13	
	Länsi-Suomi/West-Finland	15	17	14	2	10	10	24	15	25	13	7	16	13	
	Keski-Suomi/Middle Fin.	22	16	15	6	9	13	27	17	24	6	9	16	15	
	Kaakkois-Suomi/South-East	25	10	32	8	11	18	25	5	5	11	9	11	14	
	Itä-Suomi/East-Finland	13	22	12	6	8	11	41	21	8	13	7	17	14	
	Pohjois-Suomi/North-Finland	31	4	6	10	0	11	20	9	15	12	10	13	12	
SOSIO- EKONOMINEN ASEMA/ SOCIO- ECONOMIC STATUS	Työnantaja,yksityisyrittäjä/ Employer,entrepreneur	100	27	18	19	7	18	50	13	9	7	10	10	15	
	Maanviljelijä,maatalon emäntä/Farmer,farmer's wife	.	0	23	0	10	11	.	0	20	0	0	4	8	
	Ylempi toimihenkilö/ Upper white-collar worker	0	12	12	10	7	10	25	19	20	8	4	14	12	
	Alempi toimihenkilö/ Lower white-collar worker	0	0	11	6	10	7	18	17	18	11	10	14	13	
	Työntekijä/Blue-collar worker	17	15	14	8	8	12	31	6	22	11	9	14	12	
	Opiskelija/Student	18	31	.	.	.	19	24	19	33	0	.	23	21	
	Eläkeläinen/Pensioned	0	0	17	10	7	7	0	33	50	18	6	9	8	
	Työtön/Unemployed	30	0	19	4	8	11	50	21	6	8	3	13	12	
VUOSI/YEAR	2005	18	19	15	7	9	13	18	23	16	10	8	15	14	
	2006	18	14	14	9	7	12	25	16	18	10	7	15	13	

TAULUKKO 79.A. Mehujen ja tuoremehujen käyttö kuluneen viikon aikana sukupuolen ja iän mukaan (%).

TABLE 79.A. Consumption of juice in the past week, by sex and age (%).

	Miehet/Males						Naiset/Females						Total
	Ikäryhmä/Age group						Ikäryhmä/Age group						
	15-24	25-34	35-44	45-54	55-64	Total	15-24	25-34	35-44	45-54	55-64	Total	
Ei kertaakaan/Never	10,6	11,6	15,9	19,6	22,4	16,8	17,0	22,4	23,8	29,4	27,9	24,6	21,1
1-2 päivänä/1-2 days	23,6	27,4	30,3	30,6	29,2	28,5	30,9	27,4	30,4	23,9	29,8	28,3	28,4
3-5 päivänä/3-5 days	33,5	32,6	28,7	24,3	23,0	27,7	27,8	23,7	24,3	24,2	19,3	23,6	25,5
6-7 päivänä/6-7 days	32,3	28,4	25,2	25,5	25,4	27,0	24,3	26,5	21,4	22,4	23,0	23,4	25,0
Yhteensä/Total (%)	100,0	100,0	100,0	100,0	100,0	100,0	100,0	100,0	100,0	100,0	100,0	100,0	100,0
Yhteensä/Total (N)	254	190	314	337	343	1438	288	321	345	401	383	1738	3176
Puuttuvia/Missing (n)	3	1	2	10	23	39	1	4	2	10	23	40	79

TAULUKKO 79.B. Niiden osuus, jotka ovat juoneet päivittäin mehua/tuoremehuja kuluneen viikon aikana taustamuuttujien mukaan (%).

TABLE 79.B. Proportion of persons who have consumed juice daily in the past week, by background variables (%).

		Miehet/Males						Naiset/Females						Total
		Ikäryhmä/Age group						Ikäryhmä/Age group						
		15-24	25-34	35-44	45-54	55-64	Total	15-24	25-34	35-44	45-54	55-64	Total	
SIVIILISÄÄTY/ MARITAL STATUS	Naimisissa tai avoliitossa/ Married or cohabiting	16	27	26	25	27	26	20	27	24	21	23	23	24
	Naimaton/Single	34	31	13	28	14	29	25	24	14	32	14	24	26
	Asumuserossa tai eronnut/ Separated or divorced	100	25	44	26	20	28	100	27	16	21	27	24	25
	Leski/Widowed	.	.	.	0	20	17	.	.	0	40	29	29	26
KOULUTUS/ EDUCATION	0-9 vuotta/0-9 years	28	14	22	28	19	23	32	33	11	31	22	25	24
	10-12 vuotta/10-12 years	39	27	22	19	27	27	26	18	10	17	21	19	23
	13 v. tai enemmän/13+ years	24	30	28	30	33	29	19	28	25	25	25	25	27
ASUINALUE/ LIVING AREA	Uusimaa/South-Finland	34	34	33	28	31	32	24	27	23	28	23	25	28
	Länsi-Suomi/West-Finland	25	20	24	25	29	25	21	22	19	22	18	20	23
	Keski-Suomi/Middle Fin.	33	26	18	27	26	26	26	28	24	17	15	22	24
	Kaakkois-Suomi/South-East	32	20	32	18	16	24	40	37	18	18	29	26	25
	Itä-Suomi/East-Finland	26	33	31	31	22	29	23	17	15	29	43	26	27
	Pohjois-Suomi/North-Finland	44	29	12	23	16	24	22	35	21	19	25	23	24
SOSIO- EKONOMINEN ASEMA/ SOCIO- ECONOMIC STATUS	Työnantaja,yksityisyrittäjä/ Employer,entrepreneur	0	13	25	18	25	22	0	25	18	21	27	22	22
	Maanviljelijä,maatalon emäntä/Farmer,farmer's wife	.	0	15	50	20	28	.	67	0	18	13	23	26
	Ylempi toimihenkilö/ Upper white-collar worker	25	31	27	37	30	31	25	34	29	23	29	29	30
	Alempi toimihenkilö/ Lower white-collar worker	67	21	22	19	19	22	14	22	19	21	18	20	20
	Työntekijä/Blue-collar worker	21	33	27	23	28	26	31	24	13	27	20	22	25
	Opiskelija/Student	34	25	.	.	.	33	27	23	33	0	.	26	29
	Eläkeläinen/Pensioned	0	0	14	20	24	22	0	0	40	42	29	29	25
	Työtön/Unemployed	40	14	25	8	26	22	0	29	25	22	18	20	21
VUOSI/YEAR	2005	29	32	26	25	23	27	27	29	25	20	20	24	25
	2006	32	28	25	26	25	27	24	26	21	22	23	23	25

TAULUKKO 80.A. Sokeroitujen virvoitusjuomien käyttö kuluneen viikon aikana sukupuolen ja iän mukaan (%).

TABLE 80.A. Consumption of sweet soft drinks in the past week, by sex and age (%).

	Miehet/Males						Naiset/Females						Total	Total
	Ikäryhmä/Age group						Ikäryhmä/Age group							
	15-24	25-34	35-44	45-54	55-64	Total	15-24	25-34	35-44	45-54	55-64	Total		
Ei kertaakaan/Never	31,1	42,6	54,0	64,1	72,0	54,9	51,9	70,8	73,6	79,7	88,1	74,0	65,3	
1-2 päivänä/1-2 days	46,5	40,5	31,8	28,1	22,5	32,6	33,7	25,5	23,5	15,8	9,5	20,8	26,2	
3-5 päivänä/3-5 days	15,0	11,1	11,3	7,5	4,3	9,4	12,3	3,1	1,7	3,1	2,4	4,2	6,6	
6-7 päivänä/6-7 days	7,5	5,8	2,9	,3	1,2	3,1	2,1	,6	1,2	1,3	,0	1,0	2,0	
Yhteensä/Total (%)	100,0	100,0	100,0	100,0	100,0	100,0	100,0	100,0	100,0	100,0	100,0	100,0	100,0	
Yhteensä/Total (N)	254	190	311	334	329	1418	285	325	345	385	370	1710	3128	
Puuttuvia/Missing (n)	3	1	5	13	37	59	4	0	2	26	36	68	127	

TAULUKKO 80.B. Niiden osuus, jotka ovat juoneet sokeroituja virvoitusjuomia vähintään kolmena päivänä kuluneen viikon aikana taustamuuttujien mukaan (%).

TABLE 80.B. Proportion of persons, who have consumed sweet soft drinks on at least three days in the past week, by background variables (%).

		Miehet/Males						Naiset/Females						Total	Total
		Ikäryhmä/Age group						Ikäryhmä/Age group							
		15-24	25-34	35-44	45-54	55-64	Total	15-24	25-34	35-44	45-54	55-64	Total		
SIVILISÄÄTY /MARITAL STATUS	Naimisissa tai avoliitossa/ Married or cohabiting	23	18	16	7	6	11	14	2	2	3	2	3	7	
	Naimaton/Single	22	14	11	2	0	16	15	8	2	14	0	11	14	
	Asumuserossa tai eronnut/ Separated or divorced	100	25	8	17	7	12	0	0	8	2	2	3	7	
	Leski/Widowed	.	.	.	100	0	17	.	.	0	20	8	11	12	
KOULUTUS/ EDUCATION	0-9 vuotta/0-9 years	26	14	8	9	9	13	21	0	5	17	7	12	12	
	10-12 vuotta/10-12 years	24	18	14	10	3	14	12	9	5	6	0	6	10	
	13 v. tai enemmän/13+ years	16	17	15	4	4	12	11	3	2	1	1	3	6	
ASUINALUE/ LIVING AREA	Uusimaa/South-Finland	29	22	15	6	2	14	21	5	3	6	2	6	9	
	Länsi-Suomi/West-Finland	20	13	11	9	9	12	16	2	0	6	0	5	8	
	Keski-Suomi/Middle Fin.	24	17	16	8	8	14	9	1	5	0	3	4	8	
	Kaakkois-Suomi/South-East	32	30	19	8	8	17	15	5	9	5	3	7	12	
	Itä-Suomi/East-Finland	9	11	19	13	0	10	5	7	0	3	4	4	7	
SOSIO- EKONOMINEN ASEMA/ SOCIO- ECONOMIC STATUS	Pohjois-Suomi/North-Finland	17	8	6	5	0	7	15	4	0	7	6	7	7	
	Työnantaja,yksityisyrittäjä/ Employer,entrepreneur	0	33	12	8	10	12	0	0	0	4	5	2	9	
	Maanviljelijä,maatalon emäntä/Farmer,farmer's wife	.	0	8	8	0	6	.	0	0	0	0	0	3	
	Ylempi toimihenkilö /Upper white-collar worker	0	13	14	4	4	9	0	3	2	1	0	2	5	
	Alempi toimihenkilö/ Lower white-collar worker	0	21	12	14	0	11	25	4	3	6	1	5	6	
	Työntekijä/Blue-collar worker	30	13	17	9	13	15	0	9	2	3	4	4	11	
	Opiskelija/Student	20	25	.	.	.	21	15	2	0	0	.	12	16	
	Eläkeläinen/Pensioned	0	33	0	0	3	3	33	0	40	8	4	7	5	
Työtön/Unemployed	40	14	13	17	3	13	0	7	6	8	0	4	8		
VUOSI/YEAR	2005	28	19	12	9	5	13	11	7	3	3	2	5	9	
	2006	22	17	14	8	5	12	14	4	3	4	2	5	9	

TAULUKKO 81.A. Keinomakeutettujen virvoitusjuomien käyttö kuluneen viikon aikana sukupuolen ja iän mukaan (%).
TABLE 81.A. Consumption of light soft drinks in the past week, by sex and age (%).

	Miehet/Males						Naiset/Females						Total
	Ikäryhmä/Age group						Ikäryhmä/Age group						
	15-24	25-34	35-44	45-54	55-64	Total	15-24	25-34	35-44	45-54	55-64	Total	
Ei kertaakaan/Never	66,8	60,5	60,6	71,9	72,9	67,2	64,8	63,1	69,8	74,2	79,4	70,7	69,2
1-2 päivänä/1-2 days	24,5	24,2	25,3	20,0	20,8	22,7	25,1	22,2	17,7	17,8	14,7	19,2	20,8
3-5 päivänä/3-5 days	5,5	11,6	9,6	4,5	3,6	6,5	7,0	6,8	8,7	6,5	4,0	6,5	6,5
6-7 päivänä/6-7 days	3,2	3,7	4,5	3,6	2,7	3,5	3,1	8,0	3,8	1,6	1,9	3,6	3,5
Yhteensä/Total (%)	100,0	100,0	100,0	100,0	100,0	100,0	100,0	100,0	100,0	100,0	100,0	100,0	100,0
Yhteensä/Total (N)	253	190	312	335	332	1422	287	325	344	387	373	1716	3138
Puuttuvia/Missing (n)	4	1	4	12	34	55	2	0	3	24	33	62	117

TAULUKKO 81.B. Niiden osuus, jotka ovat juoneen keinomakeutettuja virvoitusjuomia vähintään kolmena päivänä kuluneen viikon aikana taustamuuttujien mukaan (%).

TABLE 81.B. Proportion of persons who have consumed light soft drinks on at least three days in the past week, by background variables (%).

		Miehet/Males						Naiset/Females						Total
		Ikäryhmä/Age group						Ikäryhmä/Age group						
		15-24	25-34	35-44	45-54	55-64	Total	15-24	25-34	35-44	45-54	55-64	Total	
SIVILISÄÄTY/ MARITAL STATUS	Naimisissa tai avoliitossa/ Married or cohabiting	0	15	16	7	6	10	15	14	13	8	5	10	10
	Naimaton/Single	10	17	9	9	14	11	8	14	9	7	5	9	10
	Asumuserossa tai eronnut/ Separated or divorced	0	0	4	17	8	10	50	27	13	6	8	10	10
	Leski/Widowed	.	.	.	0	0	0	.	.	50	0	8	10	8
KOULUTUS/ EDUCATION	0-9 vuotta/0-9 years	9	14	22	13	10	11	11	33	11	7	6	8	10
	10-12 vuotta/10-12 years	7	16	11	6	4	8	6	22	13	7	4	8	8
	13 v. tai enemmän/13+ years	12	15	15	8	5	12	12	13	13	9	6	11	11
ASUINALUE/ LIVING AREA	Uusimaa/South-Finland	9	20	21	11	8	14	11	21	19	11	6	14	14
	Länsi-Suomi/West-Finland	5	13	16	7	5	9	6	16	8	9	5	9	9
	Keski-Suomi/Middle Fin.	8	14	10	6	3	7	15	13	5	8	2	9	8
	Kaakkois-Suomi/South-East	18	0	10	5	11	10	0	11	18	10	3	8	9
	Itä-Suomi/East-Finland	13	17	12	10	0	10	18	7	11	3	14	10	10
SOSIO- EKONOMINEN ASEMA/ SOCIO- ECONOMIC STATUS	Pohjois-Suomi/North-Finland	6	13	6	8	11	8	9	0	9	2	10	7	7
	Työnantaja,yksityisyrittäjä/ Employer,entrepreneur	0	13	16	5	13	12	0	38	5	11	0	9	10
	Maanviljelijä,maatalon emäntä/Farmer,farmer's wife	.	0	8	0	0	3	.	0	0	0	0	0	2
	Ylempi toimihenkilö/ Upper white-collar worker	0	15	16	8	6	12	0	15	12	12	10	12	12
	Alempi toimihenkilö/ Lower white-collar worker	0	14	9	14	5	10	21	17	16	8	5	12	12
	Työntekijä/Blue-collar worker	9	13	15	6	8	10	6	15	9	5	0	6	9
	Opiskelija/Student	9	19	.	.	.	10	8	7	0	0	.	7	8
Eläkeläinen/Pensioned	0	33	0	14	7	9	33	33	40	8	6	9	9	
VUOSI/YEAR	Työtön/Unemployed	10	29	19	17	0	11	30	14	13	8	12	13	12
	2005		10	10	12	6	8	9	9	16	11	6	8	9
	2006		9	15	14	8	6	10	10	15	13	8	6	10

TAULUKKO 82.A. Tumman leivän käyttö päivässä sukupuolen ja iän mukaan (%).

TABLE 82.A. Daily consumption of dark bread, by sex and age (%).

	Miehet/Males						Naiset/Females						Total	Total
	Ikäryhmä/Age group						Ikäryhmä/Age group							
	15-24	25-34	35-44	45-54	55-64	Total	15-24	25-34	35-44	45-54	55-64	Total		
Ei yhtään viipaletta/None	13,7	7,3	7,9	6,4	6,5	8,1	8,0	9,9	8,1	6,3	3,0	6,8	7,4	
1-3 viipaletta/1-3 slices	49,8	52,4	44,8	39,4	35,1	43,0	67,6	58,3	60,0	50,5	50,7	56,6	50,5	
4-5 viipaletta/4-5 slices	21,3	24,1	26,7	29,4	32,3	27,4	18,8	26,2	24,9	30,0	32,3	27,0	27,2	
6-9 viipaletta/6-9 slices	11,6	12,6	16,8	22,2	21,9	17,9	5,2	5,6	7,0	12,4	13,1	9,1	13,1	
10 tai enemmän/10 or more	3,6	3,7	3,8	2,6	4,2	3,6	,3	,0	,0	,7	1,0	,5	1,9	
Yhteensä/Total (%)	100,0	100,0	100,0	100,0	100,0	100,0	100,0	100,0	100,0	100,0	100,0	100,0	100,0	
Yhteensä/Total (N)	249	191	315	343	356	1454	287	324	345	410	406	1772	3226	
Puuttuvia/Missing (n)	8	0	1	4	10	23	2	1	2	1	0	6	29	

TAULUKKO 82.B. Ei yhtään viipaletta tummaa leipää päivittäin käyttäneiden osuus taustamuuttujien mukaan (%).

TABLE 82.B. Proportion of respondents who consume no slices of dark bread daily, by background variables (%).

		Miehet/Males						Naiset/Females						Total	Total
		Ikäryhmä/Age group						Ikäryhmä/Age group							
		15-24	25-34	35-44	45-54	55-64	Total	15-24	25-34	35-44	45-54	55-64	Total		
SIVILISÄÄTY/ MARITAL STATUS	Naimisissa tai avoliitossa/ Married or cohabiting	13	8	7	7	7	7	8	10	9	7	2	7	7	
	Naimaton/Single	13	7	11	6	4	10	8	11	2	13	10	8	9	
	Asumuserossa tai eronnut/ Separated or divorced	100	0	12	3	2	5	0	9	11	2	3	4	5	
	Leski/Widowed	.	.	.	0	29	25	.	.	0	0	7	5	10	
KOULUTUS/ EDUCATION	0-9 vuotta/0-9 years	22	29	4	7	6	10	6	0	11	12	1	5	8	
	10-12 vuotta/10-12 years	10	6	9	8	4	8	10	7	2	9	5	7	7	
	13 v. tai enemmän/13+ years	12	7	8	5	10	8	8	10	10	3	3	7	7	
ASUINALUE/ LIVING AREA	Uusimaa/South-Finland	14	9	11	8	10	10	13	11	10	5	2	8	9	
	Länsi-Suomi/West-Finland	31	3	15	12	7	14	6	11	10	11	1	8	11	
	Keski-Suomi/Middle Fin.	6	7	3	3	3	4	2	11	10	10	3	7	6	
	Kaakkois-Suomi/South-East	7	20	6	8	5	8	15	5	0	0	0	3	5	
	Itä-Suomi/East-Finland	0	6	0	3	4	2	5	7	4	0	3	3	3	
	Pohjois-Suomi/North-Finland	9	4	0	0	7	4	13	4	6	4	9	8	6	
SOSIO- EKONOMINEN ASEMA/ SOCIO- ECONOMIC STATUS	Työnantaja,yksityisrittäjä/ Employer,entrepreneur	0	13	14	3	13	10	0	0	9	10	4	7	9	
	Maanviljelijä,maatalon emäntä/Farmer,farmer's wife	.	0	8	25	10	14	.	17	0	9	0	7	11	
	Ylempi toimihenkilö/ Upper white-collar worker	0	7	8	6	4	7	0	11	10	3	2	7	7	
	Alempi toimihenkilö/ Lower white-collar worker	0	7	6	6	10	6	4	9	6	4	4	5	5	
	Työntekijä/Blue-collar worker	11	3	5	5	6	5	6	6	9	10	0	7	6	
	Opiskelija/Student	16	13	.	.	.	16	8	17	0	0	.	10	12	
	Eläkeläinen/Pensioned	0	33	33	0	7	7	0	0	0	31	4	6	7	
	Työtön/Unemployed	0	14	13	12	2	7	20	14	19	4	3	9	8	
VUOSI/YEAR	1978-1982	4	6	6	7	10	6	4	4	4	4	6	5	6	
	1983-1987	5	5	7	7	10	6	4	6	5	6	6	6	6	
	1988-1992	8	9	7	9	10	9	9	7	8	7	7	8	8	
	1993-1997	8	9	7	8	7	8	9	8	6	6	6	7	7	
	1998-2001	11	11	9	8	9	9	9	11	7	6	6	8	8	
	2002-2004	12	9	5	7	7	8	10	9	5	5	5	7	7	
	2005	9	9	7	6	5	7	11	7	8	7	6	8	7	
	2006	14	7	8	6	6	8	8	10	8	6	3	7	7	

TAULUKKO 83.A. Seka-, hiiva- tai grahamleivän käyttö päivässä sukupuolen ja iän mukaan (%).
TABLE 83.A. Daily consumption of brown, yeast or wholemeal bread, by sex and age (%).

	Miehet/Males						Naiset/Females						Total	Total
	Ikäryhmä/Age group						Ikäryhmä/Age group							
	15-24	25-34	35-44	45-54	55-64	Total	15-24	25-34	35-44	45-54	55-64	Total		
Ei yhtään viipaletta/None	22,1	30,4	22,9	26,2	27,8	25,7	28,9	36,4	29,6	32,9	35,2	32,8	29,6	
1-3 viipaletta/1-3 slices	59,4	55,5	61,0	53,6	52,8	56,3	66,6	56,8	62,3	57,3	55,7	59,3	57,9	
4-5 viipaletta/4-5 slices	14,9	11,5	12,4	14,3	14,3	13,6	3,8	6,2	7,2	8,0	7,1	6,7	9,8	
6-9 viipaletta/6-9 slices	3,2	2,1	3,5	4,4	3,9	3,6	,7	,6	,9	1,7	2,0	1,2	2,3	
10 tai enemmän/10 or more	,4	,5	,3	1,5	1,1	,8	,0	,0	,0	,0	,0	,0	,4	
Yhteensä/Total (%)	100,0	100,0	100,0	100,0	100,0	100,0	100,0	100,0	100,0	100,0	100,0	100,0	100,0	
Yhteensä/Total (N)	249	191	315	343	356	1454	287	324	345	410	406	1772	3226	
Puuttuvia/Missing (n)	8	0	1	4	10	23	2	1	2	1	0	6	29	

TAULUKKO 83.B. Ei yhtään viipaletta seka-, hiiva- tai grahamleipää päivittäin käyttäneiden osuus taustamuuttujien mukaan (%).
TABLE 83.B. Proportion of those who consume no slices of brown, yeast or wholemeal bread, by background variables (%).

		Miehet/Males						Naiset/Females						Total	Total
		Ikäryhmä/Age group						Ikäryhmä/Age group							
		15-24	25-34	35-44	45-54	55-64	Total	15-24	25-34	35-44	45-54	55-64	Total		
SIVIILISÄÄTY/ MARITAL STATUS	Naimisissa tai avoliitossa/ Married or cohabiting	23	23	21	22	25	23	26	33	28	30	34	31	28	
	Naimaton/Single	21	43	34	42	52	31	30	46	39	44	33	36	33	
	Asumuserossa tai eronnut/ Separated or divorced	100	25	20	34	28	29	0	27	24	39	36	33	32	
	Leski/Widowed	.	.	.	0	43	38	.	.	50	40	47	45	43	
KOULUTUS/ EDUCATION	0-9 vuotta/0-9 years	11	43	21	39	31	28	32	67	37	29	33	33	30	
	10-12 vuotta/10-12 years	25	29	22	26	22	24	29	33	38	34	30	32	28	
	13 v. tai enemmän/13+ years	28	31	23	21	28	26	27	37	27	32	41	33	30	
ASUINALUE/ LIVING AREA	Uusimaa/South-Finland	25	35	24	20	28	26	26	44	28	34	36	34	31	
	Länsi-Suomi/West-Finland	19	26	25	31	28	26	35	33	30	32	30	32	29	
	Keski-Suomi/Middle Fin.	22	26	26	25	24	24	27	37	30	33	24	31	28	
	Kaakkois-Suomi/South-East	22	30	13	10	26	19	35	26	23	32	41	33	26	
SOSIO- EKONOMINEN ASEMA/ SOCIO- ECONOMIC STATUS	Itä-Suomi/East-Finland	39	33	23	40	26	33	27	14	37	24	41	28	30	
	Pohjois-Suomi/North-Finland	12	29	18	35	36	26	24	39	32	43	47	37	32	
	Työnantaja,yksityisyrittäjä/ Employer,entrepreneur	0	47	18	28	31	27	100	38	41	33	61	44	34	
	Maanviljelijä,maatalon emäntä/Farmer,farmer's wife	.	0	23	25	20	22	.	0	20	27	38	23	23	
	Ylempi toimihenkilö/ Upper white-collar worker	50	28	22	26	24	25	25	42	24	32	37	33	29	
	Alempi toimihenkilö/ Lower white-collar worker	100	36	22	23	35	29	32	37	31	30	41	34	33	
VUOSI/YEAR	Työntekijä/Blue-collar worker	22	27	25	27	18	24	25	27	26	42	27	31	27	
	Opiskelija/Student	20	25	.	.	.	21	29	38	33	100	.	31	27	
	Eläkeläinen/Pensioned	0	0	33	5	37	31	0	67	40	46	25	28	30	
	Työtön/Unemployed	11	57	25	40	20	28	30	36	31	27	37	33	30	
	1978-1982	37	39	39	43	45	40	37	37	37	35	38	37	39	
	1983-1987	30	34	34	36	39	34	29	30	30	31	34	31	32	
	1988-1992	26	28	33	37	39	32	24	27	28	30	32	28	30	
	1993-1997	26	26	29	31	35	29	26	23	26	27	27	26	27	
1998-2001	25	28	28	36	37	31	28	23	27	34	32	29	30		
2002-2004	23	23	24	30	33	27	22	23	24	29	31	26	27		
2005	26	25	24	36	32	29	28	27	29	32	33	30	30		
2006	22	30	23	26	28	26	29	36	30	33	35	33	30		

TAULUKKO 84.A. Ranskanleivän käyttö päivässä sukupuolen ja iän mukaan (%).
TABLE 84.A. Daily consumption of white bread, by sex and age (%).

	Miehet/Males						Naiset/Females						Total	Total
	Ikäryhmä/Age group						Ikäryhmä/Age group							
	15-24	25-34	35-44	45-54	55-64	Total	15-24	25-34	35-44	45-54	55-64	Total		
Ei yhtään viipaletta/None	81,5	82,7	88,6	84,5	89,3	85,8	91,3	93,2	95,1	94,6	94,1	93,8	90,2	
1-3 viipaletta/1-3 slices	16,5	14,7	10,2	14,9	8,7	12,6	8,4	6,8	4,3	5,1	5,9	6,0	9,0	
4-5 viipaletta/4-5 slices	1,2	1,0	1,3	,3	1,4	1,0	,3	,0	,3	,0	,0	,1	,5	
6-9 viipaletta/6-9 slices	,4	1,6	,0	,3	,6	,5	,0	,0	,0	,2	,0	,1	,2	
10 tai enemmän/10 or more	,4	,0	,0	,0	,0	,1	,0	,0	,3	,0	,0	,1	,1	
Yhteensä/Total (%)	100,0	100,0	100,0	100,0	100,0	100,0	100,0	100,0	100,0	100,0	100,0	100,0	100,0	
Yhteensä/Total (N)	249	191	315	343	356	1454	287	324	345	410	406	1772	3226	
Puuttuvia/Missing (n)	8	0	1	4	10	23	2	1	2	1	0	6	29	

TAULUKKO 84.B. Ei yhtään ranskanleipää käyttäneiden osuus taustamuuttujien mukaan (%).

TABLE 84.B. Proportion of respondents who consume no slices of white bread, by background variables (%).

		Miehet/Males						Naiset/Females						Total	Total
		Ikäryhmä/Age group						Ikäryhmä/Age group							
		15-24	25-34	35-44	45-54	55-64	Total	15-24	25-34	35-44	45-54	55-64	Total		
SIVIILISÄÄTY/ MARITAL STATUS	Naimisissa tai avoliitossa/ Married or cohabiting	94	84	89	83	91	88	94	93	95	95	95	95	92	
	Naimaton/Single	80	81	83	88	80	81	90	93	95	91	95	92	86	
	Asumuserossa tai eronnut/ Separated or divorced	100	75	92	91	87	89	100	91	95	93	93	93	92	
	Leski/Widowed	.	.	.	100	86	88	.	.	100	100	87	91	90	
KOULUTUS/ EDUCATION	0-9 vuotta/0-9 years	75	43	79	82	88	82	85	67	74	92	94	90	86	
	10-12 vuotta/10-12 years	81	80	87	83	90	84	91	82	95	94	94	92	88	
	13 v. tai enemmän/13+ years	90	87	91	88	92	89	94	96	97	96	95	96	93	
ASUINALUE/ LIVING AREA	Uusimaa/South-Finland	75	80	90	89	86	85	92	96	96	90	95	94	90	
	Länsi-Suomi/West-Finland	83	77	89	76	95	85	85	91	92	96	96	92	89	
	Keski-Suomi/Middle Fin.	82	86	94	82	86	86	92	94	95	96	96	95	91	
	Kaakkois-Suomi/South-East	70	100	87	95	95	89	95	95	100	95	88	94	91	
	Itä-Suomi/East-Finland	96	89	88	91	93	91	91	79	96	100	100	94	93	
SOSIO- EKONOMINEN ASEMA/ SOCIO- ECONOMIC STATUS	Pohjois-Suomi/North-Finland	88	79	76	83	86	83	98	100	94	96	89	95	89	
	Työnantaja,yksityisyrittäjä/ Employer,entrepreneur	100	67	86	88	88	85	100	100	95	97	100	98	90	
	Maanviljelijä,maatalon emäntä/Farmer, farmer's wife	.	100	62	100	100	86	.	100	100	100	88	97	91	
	Ylempi toimihenkilö/ Upper white-collar worker	75	87	92	86	90	89	100	97	96	97	98	97	93	
	Alempi toimihenkilö/ Lower white-collar worker	100	86	92	91	95	92	89	92	96	96	95	95	94	
	Työntekijä/Blue-collar worker	91	82	92	83	87	87	88	88	96	88	90	90	88	
	Opiskelija/Student	79	81	.	.	.	79	91	100	100	100	.	92	87	
	Eläkeläinen/Pensioned	100	100	83	71	91	88	100	67	100	100	92	93	90	
	Työtön/Unemployed	67	86	69	72	83	77	100	71	81	85	97	88	82	
	VUOSI/YEAR	1978-1982	66	72	73	79	80	74	73	82	84	83	86	82	78
1983-1987		58	71	72	76	81	71	68	80	83	85	84	80	76	
1988-1992		54	68	72	77	80	70	67	80	83	87	86	81	76	
1993-1997		50	64	69	73	77	67	62	78	82	87	88	79	74	
1998-2001		53	68	73	78	83	72	66	80	85	90	91	83	78	
2002-2004		59	72	78	84	84	77	73	85	88	92	92	87	82	
2005		73	75	83	84	89	82	83	89	92	93	95	91	87	
2006	82	83	89	85	89	86	91	93	95	95	94	94	90		

TAULUKKO 85.A. Kahvin juonnin määrä päivässä sukupuolen ja iän mukaan (%).

TABLE 85.A. Daily coffee consumption by sex and age (%).

	Miehet/Males						Naiset/Females						Total	Total
	Ikäryhmä/Age group						Ikäryhmä/Age group							
	15-24	25-34	35-44	45-54	55-64	Total	15-24	25-34	35-44	45-54	55-64	Total		
Ei yhtään kupillista/None	38,2	18,9	12,4	7,6	5,6	14,9	48,8	30,3	16,8	10,0	6,7	20,6	18,0	
1-2 kupillista/1-2 cups	23,7	18,9	16,2	14,8	22,3	19,0	28,6	32,2	21,7	19,5	26,6	25,4	22,5	
3-4 kupillista/3-4 cups	19,3	24,7	29,2	31,4	35,8	29,0	15,3	24,5	36,5	42,9	39,9	33,1	31,3	
5-7 kupillista/5-7 cups	13,3	27,9	30,5	35,5	26,2	27,3	7,0	10,5	18,8	21,0	22,4	16,7	21,5	
8 tai enemmän/8 or more	5,6	9,5	11,7	10,8	10,1	9,8	,3	2,5	6,1	6,6	4,4	4,2	6,7	
Yhteensä/Total (%)	100,0	100,0	100,0	100,0	100,0	100,0	100,0	100,0	100,0	100,0	100,0	100,0	100,0	
Yhteensä/Total (N)	249	190	315	344	355	1453	287	323	345	410	406	1771	3224	
Puuttuvia/Missing (n)	8	1	1	3	11	24	2	2	2	1	0	7	31	

TAULUKKO 85.B. Ei yhtään kupillista kahvia juoneiden osuus taustamuuttujien mukaan (%).

TABLE 85.B. Proportion of respondents who drink no coffee at all by background variables (%).

		Miehet/Males						Naiset/Females						Total	Total
		Ikäryhmä/Age group						Ikäryhmä/Age group							
		15-24	25-34	35-44	45-54	55-64	Total	15-24	25-34	35-44	45-54	55-64	Total		
SIVIILISÄÄTY/ MARITAL STATUS	Naimisissa tai avoliitossa/ Married or cohabiting	21	15	10	8	6	9	31	29	16	9	5	15	12	
	Naimaton/Single	43	27	10	9	6	30	57	30	15	15	7	40	35	
	Eronnut/Divorced	0	25	13	12	4	10	33	27	10	5	11	10	10	
	Leski/Widowed	.	.	0	0	0	0	.	.	0	0	13	9	7	
KOULUTUS/ EDUCATION	0-9 vuotta/0-9 years	53	18	6	6	4	16	72	10	14	4	5	21	18	
	10-12 vuotta/10-12 years	36	18	9	6	5	15	50	24	9	7	6	20	17	
	13 v. tai enemmän/13+ years	35	19	11	13	8	15	40	30	17	10	8	20	18	
ASUINALUE/ LIVING AREA	Uusimaa/South-Finland	56	27	11	14	3	20	58	32	17	8	8	22	21	
	Länsi-Suomi/West-Finland	37	13	9	7	9	14	57	30	14	6	8	21	18	
	Keski-Suomi/Middle Fin.	42	19	10	9	4	16	47	26	15	11	6	20	18	
	Kaakkois-Suomi/South-East	26	22	14	3	6	12	38	38	19	6	4	17	15	
	Itä-Suomi/East-Finland	35	10	9	8	9	14	54	26	19	9	5	21	17	
	Pohjois-Suomi/North-Fin.	22	16	3	6	6	10	43	18	12	12	5	18	14	
SOSIO- EKONOMINEN ASEMA/ SOCIO- ECONOMIC STATUS	Työnantaja,yksityisyrittäjä/ Employer,entrepreneur	20	16	12	10	4	10	50	16	15	7	8	11	10	
	Maanviljelijä,maatalon emäntä/Farmer,farmer's wife	100	0	12	21	5	14	.	30	33	11	11	20	17	
	Ylempi toimihenkilö/ Upper white-collar worker	29	20	10	12	8	12	71	28	15	15	12	19	15	
	Alempi toimihenkilö/ Lower white-collar worker	67	15	13	6	2	12	35	29	16	8	7	16	15	
	Työntekijä/Blue-collar worker	23	16	7	3	5	9	34	21	11	5	4	11	10	
	Opiskelija/Student	44	30	0	0	.	43	56	36	0	50	.	52	48	
	Eläkeläinen/Pensioned	0	40	0	12	7	8	33	67	25	10	6	9	8	
	Työtön/Unemployed	19	27	14	13	4	13	27	29	20	4	3	13	13	
VUOSI/YEAR	1978-1982	21	6	6	7	7	9	23	6	5	4	4	8	9	
	1983-1987	26	7	6	6	7	11	34	10	5	4	4	11	11	
	1988-1992	32	10	7	7	8	13	42	14	6	6	7	15	14	
	1993-1997	34	13	6	7	8	13	43	20	8	7	6	16	15	
	1998-2001	35	15	6	8	6	13	48	25	11	6	7	19	16	
	2002-2004	38	18	8	8	7	15	54	29	13	8	6	21	18	
2006	38	19	12	8	6	15	49	30	17	10	7	21	18		

TAULUKKO 86.A. Teen juonnin määrä päivässä sukupuolen ja iän mukaan (%).

TABLE 86.A. Daily tea consumption by sex and age (%).

	Miehet/Males						Naiset/Females						Total	Total
	Ikäryhmä/Age group						Ikäryhmä/Age group							
	15-24	25-34	35-44	45-54	55-64	Total	15-24	25-34	35-44	45-54	55-64	Total		
Ei yhtään kupillista/None	78,7	69,5	74,6	65,1	64,8	70,0	59,6	47,4	57,1	61,7	58,6	57,1	62,9	
1-2 kupillista/1-2 cups	19,7	25,8	19,7	28,8	27,9	24,6	36,9	43,7	33,9	32,0	35,2	36,0	30,9	
3-4 kupillista/3-4 cups	,8	3,7	5,1	3,5	5,1	3,8	3,5	7,1	7,0	4,4	4,7	5,3	4,6	
5-7 kupillista/5-7 cups	,4	,5	,6	2,0	2,0	1,2	,0	1,5	1,7	1,2	1,0	1,1	1,2	
8 tai enemmän/8 or more	,4	,5	,0	,6	,3	,3	,0	,3	,3	,7	,5	,4	,4	
Yhteensä/Total (%)	100,0	100,0	100,0	100,0	100,0	100,0	100,0	100,0	100,0	100,0	100,0	100,0	100,0	
Yhteensä/Total (N)	249	190	315	344	355	1453	287	323	345	410	406	1771	3224	
Puuttuvia/Missing (n)	8	1	1	3	11	24	2	2	2	1	0	7	31	

TAULUKKO 86.B. Ei yhtään teetä juoneiden osuus taustamuuttujien mukaan (%).

TABLE 86.B. Proportion of respondents who drink no tea at all by background variables (%).

		Miehet/Males						Naiset/Females						Total	Total
		Ikäryhmä/Age group						Ikäryhmä/Age group							
		15-24	25-34	35-44	45-54	55-64	Total	15-24	25-34	35-44	45-54	55-64	Total		
SIVILISÄÄTY/ MARITAL STATUS	Saimisissa tai avoliitossa/ Married or cohabiting	81	75	75	64	65	69	54	48	60	60	58	57	62	
	Naimaton/Single	78	61	72	63	72	72	61	46	52	56	57	56	64	
	Asumuserossa tai eronnut/ Separated or divorced	100	75	72	77	70	73	100	36	45	75	60	61	65	
	Leski/Widowed	.	.	.	100	43	50	.	.	100	60	53	59	57	
KOULUTUS/ EDUCATION	0-9 vuotta/0-9 years	77	71	79	65	73	72	76	67	47	76	67	69	71	
	10-12 vuotta/10-12 years	82	78	75	69	63	73	57	51	54	63	58	58	66	
	13 v. tai enemmän/13+ years	75	66	73	61	56	66	52	47	58	57	53	53	58	
ASUINALUE/ LIVING AREA	Uusimaa/South-Finland	77	63	70	59	54	64	58	43	56	58	54	53	58	
	Länsi-Suomi/West-Finland	76	74	79	68	60	71	65	43	51	62	63	58	64	
	Keski-Suomi/Middle Fin.	78	72	76	68	62	70	56	49	58	61	61	57	63	
	Kaakkois-Suomi/South-East	81	70	74	72	84	77	60	68	55	59	49	57	67	
	Itä-Suomi/East-Finland	87	83	88	63	81	79	73	52	67	62	63	63	70	
	Pohjois-Suomi/North-Finland	79	65	65	63	74	69	52	52	65	72	66	63	66	
SOSIO- EKONOMINEN ASEMA/ SOCIO- ECONOMIC STATUS	Työnantaja,yksityisyrittäjä/ Employer,entrepreneur	100	80	80	75	63	74	100	75	59	60	74	65	71	
	Maanviljelijä,maatalon emäntä/Farmer,farmer's wife	.	100	46	67	50	56	.	17	20	64	63	47	52	
	Ylempi toimihenkilö/ Upper white-collar worker	50	65	71	62	52	64	50	41	52	46	39	45	54	
	Alempi toimihenkilö/ Lower white-collar worker	100	64	69	53	70	64	57	52	61	64	56	59	60	
	Työntekijä/Blue-collar worker	78	77	83	72	66	75	44	48	59	64	65	59	70	
	Opiskelija/Student	78	63	.	.	.	77	60	57	67	100	.	60	67	
	Eläkeläinen/Pensioned	100	100	100	48	69	68	100	0	40	77	63	63	66	
	Työtön/Unemployed	100	43	56	60	68	65	70	21	50	65	60	55	60	
VUOSI/YEAR	1978-1982	53	58	58	61	61	58	46	54	58	60	56	55	56	
	1983-1987	53	60	58	58	61	58	43	50	55	58	56	52	55	
	1988-1992	61	66	67	65	70	66	49	58	65	65	60	60	63	
	1993-1997	65	65	68	63	61	64	51	53	62	60	60	57	61	
	1998-2001	71	70	70	64	63	67	55	53	60	60	60	58	62	
	2002-2004	76	67	72	67	64	69	59	52	57	62	59	58	63	
	2006	79	69	75	65	65	70	60	47	57	62	59	57	63	

TAULUKKO 87.A. Onko viimeisen vuoden aikana saanut kehotuksen lääkäriltä, terveydenhoitajalta, perheenjäseneltä tai joltain muulta muuttaa ruokatottumuksia terveyssyistä sukupuolen ja iän mukaan (%).

TABLE 87.A. Respondents advised during the past year by a physician, public health care nurse, member of family or somebody else to change dietary habits for health reasons, by sex and age (%).

	Miehet/Males						Naiset/Females						Total	Total
	Ikäryhmä/Age group						Ikäryhmä/Age group							
	15-24	25-34	35-44	45-54	55-64	Total	15-24	25-34	35-44	45-54	55-64	Total		
Lääkäri kehottanut/Doctor	2,0	4,7	11,0	16,7	16,5	11,3	2,4	6,2	10,9	9,2	13,2	8,8	9,9	
Joku muu terveydenhoitohenkilö/ Other health care personnel	2,4	6,3	9,4	15,2	15,6	10,6	3,5	6,2	13,2	12,9	11,2	9,8	10,2	
Perheenjäsen kehottanut/ Family member	27,6	22,1	25,8	26,2	26,2	25,8	22,6	17,1	17,9	14,4	12,2	16,4	20,6	
Joku muu kehottanut/ Someone else	6,9	6,8	7,7	6,3	4,4	6,3	7,0	6,2	9,7	4,5	4,8	6,3	6,3	
Ei ole saanut kehotuksia/No advice	67,5	67,9	61,6	56,5	56,5	61,0	71,8	76,1	68,9	70,2	67,4	70,7	66,4	
Yhteensä/Total (N)	246	190	310	336	340	1422	287	322	341	403	393	1746	3168	

TAULUKKO 87.B. Muutoskehotuksen saaneiden osuus taustamuuttujien mukaan (%).

TABLE 87.B. Proportion of respondents advised to change dietary habits, by background variables (%).

		Miehet/Males						Naiset/Females						Total	Total
		Ikäryhmä/Age group						Ikäryhmä/Age group							
		15-24	25-34	35-44	45-54	55-64	Total	15-24	25-34	35-44	45-54	55-64	Total		
SIVILISÄÄTY/ MARITAL STATUS	Naimisissa tai avoliitossa/ Married or cohabiting	42	37	40	46	46	43	25	22	33	29	35	30	36	
	Naimaton/Single	31	24	35	31	57	32	29	29	23	29	29	28	30	
	Asumuserossa tai eronnut/ Separated or divorced	100	25	32	43	30	35	50	27	30	31	25	28	31	
	Leski/Widowed	.	.	.	0	0	0	.	.	0	20	40	32	25	
KOULUTUS/ EDUCATION	0-9 vuotta/0-9 years	30	43	32	36	47	40	29	0	53	43	39	38	39	
	10-12 vuotta/10-12 years	34	42	39	41	50	41	32	28	33	29	28	30	36	
	13 v. tai enemmän/13+ years	31	28	39	49	35	37	22	23	29	28	31	27	31	
ASUINALUE/ LIVING AREA	Uusimaa/South-Finland	29	26	40	40	47	38	27	25	28	27	27	27	31	
	Länsi-Suomi/West-Finland	35	42	31	54	37	40	32	28	24	27	30	29	34	
	Keski-Suomi/Middle Fin.	24	40	46	41	49	41	29	17	39	40	35	32	36	
	Kaakkois-Suomi/South-East	41	40	42	38	31	38	20	32	45	32	37	34	36	
	Itä-Suomi/East-Finland	41	11	35	36	56	37	36	32	30	15	38	29	33	
SOSIO- EKONOMINEN ASEMA/ SOCIO- ECONOMIC STATUS	Pohjois-Suomi/North-Finland	35	33	38	45	41	39	22	17	30	30	40	29	34	
	Työnantaja,yksityisyrittäjä/ Employer,entrepreneur	100	27	45	33	37	38	0	38	24	20	19	22	32	
	Maanviljelijä,maatalon emäntä/Farmer,farmer's wife	.	0	46	33	60	44	.	17	60	18	0	20	33	
	Ylempi toimihenkilö/ Upper white-collar worker	25	29	38	47	36	38	0	20	23	28	30	24	31	
	Alempi toimihenkilö/ Lower white-collar worker	0	21	29	47	30	34	29	23	32	28	30	28	29	
	Työntekijä/Blue-collar worker	33	35	37	46	54	42	38	25	38	33	35	33	39	
	Opiskelija/Student	31	44	.	.	.	32	27	33	33	100	.	28	30	
	Eläkeläinen/Pensioned	100	67	67	35	45	45	100	0	80	54	33	38	42	
	Työtön/Unemployed	56	57	38	42	38	42	30	50	31	44	47	42	42	
	VUOSI/YEAR	1998-2001	24	31	33	44	41	35	24	23	25	28	32	26	30
2002-2004		27	34	38	44	46	38	27	23	27	29	32	28	33	
2005		22	33	38	42	42	37	27	23	29	29	33	29	32	
2006		33	32	38	43	44	39	28	24	31	30	33	29	34	

TAULUKKO 88.A. Alkoholijuomien käyttö viimeksi kuluneen 12 kuukauden aikana sukupuolen ja iän mukaan (%).
TABLE 88.A. Consumption of alcoholic drinks in the past 12 months, by sex and age (%).

	Miehet/Males						Naiset/Females						Total	Total
	Ikäryhmä/Age group						Ikäryhmä/Age group							
	15-24	25-34	35-44	45-54	55-64	Total	15-24	25-34	35-44	45-54	55-64	Total		
On käyttänyt/Yes	74,7	93,2	92,0	90,6	92,1	88,9	80,6	89,5	93,0	89,4	79,1	86,3	87,5	
Ei ole käyttänyt/No	25,3	6,8	8,0	9,4	7,9	11,1	19,4	10,5	7,0	10,6	20,9	13,7	12,5	
Yhteensä/Total (%)	100,0	100,0	100,0	100,0	100,0	100,0	100,0	100,0	100,0	100,0	100,0	100,0	100,0	
Yhteensä/Total (N)	249	191	314	341	353	1448	284	323	343	406	401	1757	3205	
Puuttuvia/Missing (n)	8	0	2	6	13	29	5	2	4	5	5	21	50	

TAULUKKO 88.B. Niiden osuus taustamuuttujien mukaan, jotka eivät ole käyttäneet alkoholijuomia viimeksi kuluneen vuoden aikana (%).
TABLE 88.B. Proportion of persons who have not consumed alcoholic drinks in the past 12 months, by background variables (%).

		Miehet/Males						Naiset/Females						Total	Total
		Ikäryhmä/Age group						Ikäryhmä/Age group							
		15-24	25-34	35-44	45-54	55-64	Total	15-24	25-34	35-44	45-54	55-64	Total		
SIVILISÄÄTY/ MARITAL STATUS	Naimisissa tai avoliitossa/ Married or cohabiting	3	5	8	7	6	7	5	12	8	11	20	13	10	
	Naimaton/Single	28	10	11	22	36	22	24	7	5	19	43	19	21	
	Asumuserossa tai eronnut/ Separated or divorced	0	0	0	9	9	6	50	0	5	5	17	10	9	
	Leski/Widowed	.	.	.	0	0	0	.	.	0	0	20	14	10	
KOULUTUS/ EDUCATION	0-9 vuotta/0-9 years	63	43	21	13	11	24	46	0	21	20	27	29	26	
	10-12 vuotta/10-12 years	14	8	9	9	9	10	14	18	5	10	24	15	12	
	13 v. tai enemmän/13+ years	10	4	6	8	2	6	8	10	7	9	14	9	8	
ASUINALUE/ LIVING AREA	Uusimaa/South-Finland	36	5	6	6	4	10	18	4	6	6	9	8	9	
	Länsi-Suomi/West-Finland	26	10	8	10	9	12	20	13	8	12	26	16	14	
	Keski-Suomi/Middle Fin.	24	5	8	6	7	10	17	12	12	11	27	15	13	
	Kaakkois-Suomi/South-East	7	10	6	5	3	6	20	0	0	14	15	11	8	
	Itä-Suomi/East-Finland	26	6	12	9	11	13	14	21	0	12	31	16	14	
	Pohjois-Suomi/North-Finland	24	13	12	25	20	19	26	26	9	13	32	22	21	
SOSIO- EKONOMINEN ASEMA/ SOCIO- ECONOMIC STATUS	Työnantaja,yksityisyrittäjä/ Employer,entrepreneur	0	7	16	13	3	11	100	25	9	23	17	19	14	
	Maanviljelijä,maatalon emäntä/Farmer,farmer's wife	.	0	0	25	10	11	.	33	0	18	25	20	15	
	Ylempi toimihenkilö/ Upper white-collar worker	25	4	1	5	2	3	0	9	8	4	8	7	5	
	Alempi toimihenkilö/ Lower white-collar worker	0	0	3	8	5	5	7	9	6	7	15	9	8	
	Työntekijä/Blue-collar worker	7	10	10	7	6	8	19	15	2	11	25	14	10	
	Opiskelija/Student	32	0	.	.	.	30	21	0	0	0	.	18	23	
	Eläkeläinen/Pensioned	0	0	67	30	13	17	67	33	20	38	34	34	25	
	Työtön/Unemployed	11	14	6	12	10	10	10	14	13	27	18	18	14	
VUOSI/YEAR	1978-1982	24	8	11	15	24	15	21	18	24	37	57	31	23	
	1983-1987	26	7	9	14	22	15	24	15	21	33	52	28	22	
	1988-1992	23	7	8	11	19	13	19	13	17	24	45	22	18	
	1993-1997	20	5	6	9	14	10	16	9	11	15	30	16	13	
	1998-2001	18	5	5	8	12	9	15	9	10	13	28	14	12	
	2002-2004	23	7	7	8	11	11	17	8	10	12	23	14	12	
	2005	20	6	6	6	12	10	21	9	9	14	18	14	12	
2006	25	7	8	9	8	11	19	11	7	11	21	14	13		

TAULUKKO 89.A. Oluen (IV tai III) käytön määrä viimeksi kuluneen viikon aikana sukupuolen ja iän mukaan (%).

TABLE 89.A. Beer consumption in the past week, by sex and age (%).

	Miehet/Males						Naiset/Females						Total	Total
	Ikäryhmä/Age group						Ikäryhmä/Age group							
	15-24	25-34	35-44	45-54	55-64	Total	15-24	25-34	35-44	45-54	55-64	Total		
Ei yhtään pullollista/Not at all	61,9	32,5	33,5	38,3	41,5	41,4	80,3	76,6	67,1	63,7	74,4	71,9	58,1	
1-2 pullollista/1-2 bottles	8,6	16,8	14,9	12,1	19,1	14,4	8,3	11,4	15,6	14,6	16,5	13,6	14,0	
3-4 pullollista/3-4 bottles	5,4	11,0	12,0	12,1	12,8	11,0	2,8	5,8	6,6	9,2	3,4	5,7	8,1	
Yli neljä pullollista/ More than four bottles	24,1	39,8	39,6	37,5	26,5	33,2	8,7	6,2	10,7	12,4	5,7	8,8	19,8	
Yhteensä/Total (%)	100,0	100,0	100,0	100,0	100,0	100,0	100,0	100,0	100,0	100,0	100,0	100,0	100,0	
Yhteensä/Total (N)	257	191	316	347	366	1477	289	325	347	411	406	1778	3255	

TAULUKKO 89.B. Ei yhtään pullollista olutta viikon aikana juoneiden osuus taustamuuttujien mukaan (%).

TABLE 89.B. Proportion of persons who have not drunk any beer in the past week, by background variables (%).

		Miehet/Males						Naiset/Females						Total	Total
		Ikäryhmä/Age group						Ikäryhmä/Age group							
		15-24	25-34	35-44	45-54	55-64	Total	15-24	25-34	35-44	45-54	55-64	Total		
SIVILISÄÄTY/ MARITAL STATUS	Naimisissa tai avoliitossa/ Married or cohabiting	26	31	31	36	42	35	76	77	68	61	75	70	55	
	Naimaton/Single	67	35	46	56	58	57	81	73	73	81	95	79	68	
	Asumuserossa tai eronnut/ Separated or divorced	100	25	36	31	33	33	100	91	55	72	68	68	55	
	Leski/Widowed	.	.	.	100	29	38	.	.	100	40	67	64	57	
KOULUTUS/ EDUCATION	0-9 vuotta/0-9 years	90	86	38	48	46	56	92	100	63	59	70	73	63	
	10-12 vuotta/10-12 years	57	24	39	33	40	40	78	82	70	64	79	74	56	
	13 v. tai enemmän/13+ years	44	33	30	37	37	35	75	75	66	65	74	70	57	
ASUINALUE/ LIVING AREA	Uusimaa/South-Finland	66	25	30	40	36	38	83	71	67	62	65	68	56	
	Länsi-Suomi/West-Finland	66	39	35	42	37	43	83	78	63	76	72	75	59	
	Keski-Suomi/Middle Fin.	58	33	34	32	40	39	76	79	73	66	77	74	59	
	Kaakkois-Suomi/South-East	43	30	39	23	41	35	90	89	50	48	73	66	51	
	Itä-Suomi/East-Finland	65	44	42	46	48	49	77	86	67	59	88	75	63	
SOSIO- EKONOMINEN ASEMA/ SOCIO- ECONOMIC STATUS	Pohjois-Suomi/North-Finland	67	38	29	46	60	49	76	70	76	57	91	75	63	
	Työnantaja,yksityisyrittäjä/ Employer,entrepreneur	0	40	43	35	50	42	100	88	82	67	74	75	55	
	Maanviljelijä,maatalon emäntä/Farmer,farmer's wife	.	0	54	42	40	44	.	83	80	55	63	67	55	
	Ylempi toimihenkilö/ Upper white-collar worker	75	35	21	37	34	32	100	74	63	71	65	69	50	
	Alempi toimihenkilö/ Lower white-collar worker	67	21	28	45	36	35	71	80	67	59	75	69	64	
	Työntekijä/Blue-collar worker	36	30	32	32	31	32	69	76	64	63	75	68	45	
	Opiskelija/Student	70	19	.	.	.	66	83	63	100	100	.	80	74	
	Eläkeläinen/Pensioned	100	33	100	67	50	55	100	100	80	85	79	81	67	
VUOSI/YEAR	Työtön/Unemployed	40	71	63	44	40	47	50	71	69	63	74	68	57	
	1978-1982	64	40	50	58	66	54	79	68	79	87	93	81	67	
	1983-1987	62	39	43	55	65	52	77	66	70	81	89	76	64	
	1988-1992	56	33	34	43	57	44	69	56	57	71	85	66	55	
	1993-1997	51	27	27	34	47	36	70	56	52	61	78	63	50	
	1998-2001	51	29	28	35	42	36	77	69	59	63	76	68	53	
	2002-2004	56	30	31	34	39	38	77	72	62	62	73	69	55	
	2005	51	34	34	34	46	40	75	76	67	66	72	71	56	
2006	62	32	34	38	42	41	80	77	67	64	74	72	58		

TAULUKKO 90.A. Long drink -juomien käytön määrä viimeksi kuluneen viikon aikana sukupuolen ja iän mukaan (%).

TABLE 90.A. Consumption of long drinks in the past week, by sex and age (%).

	Miehet/Males						Naiset/Females						Total	Total
	Ikäryhmä/Age group						Ikäryhmä/Age group							
	15-24	25-34	35-44	45-54	55-64	Total	15-24	25-34	35-44	45-54	55-64	Total		
Ei yhtään pullollista/Not at all	86,4	88,0	88,9	90,5	91,3	89,3	84,8	92,6	88,2	87,8	91,4	89,1	89,2	
1-2 pullollista/1-2 bottles	7,8	5,8	8,2	6,6	7,4	7,2	11,4	4,0	10,1	8,3	7,4	8,2	7,7	
3-4 pullollista/3-4 bottles	2,7	1,0	,6	1,2	,8	1,2	2,8	1,2	1,7	1,9	1,0	1,7	1,5	
Yli neljä pullollista/ More than four bottles	3,1	5,2	2,2	1,7	,5	2,2	1,0	2,2	,0	1,9	,2	1,1	1,6	
Yhteensä/Total (%)	100,0	100,0	100,0	100,0	100,0	100,0	100,0	100,0	100,0	100,0	100,0	100,0	100,0	
Yhteensä/Total (N)	257	191	316	347	366	1477	289	325	347	411	406	1778	3255	

TAULUKKO 90.B. Ei yhtään pullollista long drink -juomia viikon aikana juoneiden osuus taustamuuttujien mukaan (%).

TABLE 90.B. Proportion of persons who have not consumed any long drinks in the past week, by background variables (%).

		Miehet/Males						Naiset/Females						Total	Total
		Ikäryhmä/Age group						Ikäryhmä/Age group							
		15-24	25-34	35-44	45-54	55-64	Total	15-24	25-34	35-44	45-54	55-64	Total		
SIVILISÄÄTY/ MARITAL STATUS	Naimisissa tai avoliitossa/ Married or cohabiting	81	90	89	90	90	90	88	93	88	87	90	89	89	
	Naimaton/Single	87	86	87	96	100	89	84	91	84	94	100	87	88	
	Asumuserossa tai eronnut/ Separated or divorced	100	50	92	89	91	89	50	91	92	95	93	93	91	
	Leski/Widowed	.	.	.	100	86	88	.	.	100	60	93	86	87	
KOULUTUS/ EDUCATION	0-9 vuotta/0-9 years	99	100	96	86	90	92	97	67	89	82	93	91	91	
	10-12 vuotta/10-12 years	80	78	92	90	91	87	81	96	89	84	87	86	87	
	13 v. tai enemmän/13+ years	85	91	86	93	93	90	82	92	88	91	93	90	90	
ASUINALUE/ LIVING AREA	Uusimaa/South-Finland	86	82	85	93	90	88	81	95	90	89	92	90	89	
	Länsi-Suomi/West-Finland	87	94	88	87	92	89	87	95	84	88	92	89	89	
	Keski-Suomi/Middle Fin.	89	86	92	89	90	89	82	86	88	87	90	87	88	
	Kaakkois-Suomi/South-East	89	100	90	87	97	92	90	95	100	86	95	92	92	
	Itä-Suomi/East-Finland	83	94	92	94	85	90	86	97	89	85	91	90	90	
	Pohjois-Suomi/North-Finland	83	92	91	95	93	91	87	96	79	89	89	88	89	
SOSIO- EKONOMINEN ASEMA/ SOCIO- ECONOMIC STATUS	Työnantaja,yksityisyrittäjä/ Employer,entrepreneur	0	73	93	90	85	87	100	88	100	83	87	89	88	
	Maanviljelijä,maatalon emäntä/Farmer,farmer's wife	.	100	85	83	100	89	.	100	80	91	88	90	89	
	Ylempi toimihenkilö/ Upper white-collar worker	75	88	89	95	92	91	75	92	93	91	92	92	91	
	Alempi toimihenkilö/ Lower white-collar worker	100	93	78	92	95	88	79	92	85	88	91	88	88	
	Työntekijä/Blue-collar worker	81	87	90	88	89	88	81	97	85	85	94	89	88	
	Opiskelija/Student	88	88	.	.	.	88	87	91	100	0	.	88	88	
	Eläkeläinen/Pensioned	100	100	100	95	91	92	67	100	100	100	92	92	92	
	Työtön/Unemployed	80	100	94	84	93	90	90	86	94	85	94	90	90	
VUOSI/YEAR	1978-1982	94	92	92	96	96	94	94	96	97	95	100	96	95	
	1983-1987	92	92	94	96	97	94	92	95	94	96	99	95	95	
	1988-1992	94	93	93	94	96	94	93	93	94	94	97	94	94	
	1993-1997	88	93	93	94	96	93	87	92	91	91	94	91	92	
	1998-2001	84	88	91	93	94	90	88	92	89	89	92	90	90	
	2002-2004	88	89	92	94	95	92	88	94	92	91	93	92	92	
	2005	89	92	91	91	94	91	91	92	93	91	92	92	92	
2006	86	88	89	90	91	89	85	93	88	88	91	89	89		

TAULUKKO 91.A. Väkevän alkoholin käytön määrä viimeksi kuluneen viikon aikana sukupuolen ja iän mukaan (%).
TABLE 91.A. Consumption of strong alcohol in the past week, by sex and age (%).

	Miehet/Males						Naiset/Females						Total
	Ikäryhmä/Age group						Ikäryhmä/Age group						
	15-24	25-34	35-44	45-54	55-64	Total	15-24	25-34	35-44	45-54	55-64	Total	
Ei yhtään/Not at all	82,1	63,4	63,9	61,4	53,6	63,8	82,7	81,8	85,6	80,5	82,3	82,5	74,0
1-2 annosta/1-2 drinks	6,2	15,7	14,9	12,7	15,6	13,1	7,6	10,8	10,7	11,4	12,8	10,9	11,9
3-4 annosta/3-4 drinks	3,1	9,4	8,9	6,6	9,8	7,7	6,9	4,3	2,0	5,6	3,4	4,4	5,9
Yli neljä annosta/ More than four drinks	8,6	11,5	12,3	19,3	21,0	15,4	2,8	3,1	1,7	2,4	1,5	2,2	8,2
Yhteensä/Total (%)	100,0	100,0	100,0	100,0	100,0	100,0	100,0	100,0	100,0	100,0	100,0	100,0	100,0
Yhteensä/Total (N)	257	191	316	347	366	1477	289	325	347	411	406	1778	3255

TAULUKKO 91.B. Ei yhtään väkevää alkoholia viikon aikana juoneiden osuus taustamuuttujien mukaan (%).
TABLE 91.B. Proportion of persons who have not consumed any strong alcohol in the past week, by background variables (%).

		Miehet/Males						Naiset/Females						Total
		Ikäryhmä/Age group						Ikäryhmä/Age group						
		15-24	25-34	35-44	45-54	55-64	Total	15-24	25-34	35-44	45-54	55-64	Total	
SIVILISÄÄTY/ MARITAL STATUS	Naimisissa tai avoliitossa/ Married or cohabiting	77	66	64	60	52	60	74	84	88	80	81	82	72
	Naimaton/Single	82	60	63	75	69	74	85	78	77	81	95	83	79
	Asumuserossa tai eronnut/ Separated or divorced	100	50	68	54	54	58	100	73	79	84	86	83	74
	Leski/Widowed	.	.	.	100	57	63	.	.	100	80	73	77	73
KOULUTUS/ EDUCATION	0-9 vuotta/0-9 years	99	71	54	74	51	67	95	100	89	86	81	86	75
	10-12 vuotta/10-12 years	79	65	67	57	56	65	79	76	83	74	79	78	71
	13 v. tai enemmän/13+ years	72	63	63	59	53	61	79	83	86	83	86	84	75
ASUINALUE/ LIVING AREA	Uusimaa/South-Finland	86	60	64	62	53	63	81	84	86	81	85	84	75
	Länsi-Suomi/West-Finland	82	61	61	58	45	60	83	80	86	77	81	81	71
	Keski-Suomi/Middle Fin.	77	56	65	61	53	62	79	79	85	80	87	82	73
	Kaakkois-Suomi/South-East	79	80	61	69	62	68	100	79	91	89	71	84	76
	Itä-Suomi/East-Finland	83	83	62	60	70	70	86	86	85	79	81	83	77
	Pohjois-Suomi/North-Finland	86	67	74	61	56	68	80	83	82	81	81	81	75
SOSIO- EKONOMINEN ASEMA/ SOCIO- ECONOMIC STATUS	Työnantaja,yksityisyrittäjä/ Employer,entrepreneur	100	73	73	58	47	62	100	100	95	67	87	84	70
	Maanviljelijä,maatalon emäntä/Farmer,farmer's wife	.	100	69	58	50	61	.	67	60	64	75	67	64
	Ylempi toimihenkilö/ Upper white-collar worker	75	58	63	60	46	58	75	84	88	82	78	83	71
	Alempi toimihenkilö/ Lower white-collar worker	100	57	50	50	59	54	54	83	85	80	80	81	76
	Työntekijä/Blue-collar worker	70	67	65	67	49	63	81	82	81	84	76	81	69
	Opiskelija/Student	86	69	.	.	.	85	88	67	67	100	.	84	85
	Eläkeläinen/Pensioned	100	67	86	67	57	60	100	100	100	92	87	88	73
VUOSI/YEAR	Työtön/Unemployed	60	57	56	64	60	60	70	86	88	81	80	81	71
	1978-1982	77	59	56	60	70	63	85	81	78	86	94	85	73
	1983-1987	75	56	56	59	68	62	81	77	78	82	91	81	72
	1988-1992	75	61	55	56	64	62	80	81	80	81	88	82	72
	1993-1997	77	67	61	59	61	65	85	83	82	81	86	83	74
	1998-2001	72	62	60	58	56	61	81	83	81	81	82	82	72
	2002-2004	77	66	63	59	58	64	82	85	83	81	83	83	74
	2005	76	66	61	56	58	62	82	82	87	82	82	83	73
2006	82	63	64	61	54	64	83	82	86	81	82	83	74	

TAULUKKO 92.A. Viinin käytön määrä viimeksi kuluneen viikon aikana sukupuolen ja iän mukaan (%).

TABLE 92.A. Consumption of wine or similar drinks in the past week, by sex and age (%).

	Miehet/Males						Naiset/Females						Total	Total
	Ikäryhmä/Age group						Ikäryhmä/Age group							
	15-24	25-34	35-44	45-54	55-64	Total	15-24	25-34	35-44	45-54	55-64	Total		
Ei yhtään lasillista/Not at all	91,1	71,7	66,5	62,5	67,2	70,7	85,1	67,4	59,4	60,3	63,8	66,3	68,3	
1-2 lasillista/1-2 glasses	4,3	12,6	16,5	10,7	11,5	11,2	7,6	17,2	19,9	19,0	20,7	17,4	14,6	
3-4 lasillista/3-4 glasses	2,7	9,9	8,2	10,4	9,8	8,4	5,2	10,5	10,1	10,2	8,4	9,0	8,7	
Yli neljä lasillista/ More than four glasses	1,9	5,8	8,9	16,4	11,5	9,7	2,1	4,9	10,7	10,5	7,1	7,4	8,4	
Yhteensä/Total (%)	100,0	100,0	100,0	100,0	100,0	100,0	100,0	100,0	100,0	100,0	100,0	100,0	100,0	
Yhteensä/Total (N)	257	191	316	347	366	1477	289	325	347	411	406	1778	3255	

TAULUKKO 92.B. Ei yhtään viinilasillista viikon aikana juoneiden osuus taustamuuttujien mukaan (%).

TABLE 92.B. Proportion of persons who have consumed no wine in the past week, by background variables (%).

		Miehet/Males						Naiset/Females						Total	Total
		Ikäryhmä/Age group						Ikäryhmä/Age group							
		15-24	25-34	35-44	45-54	55-64	Total	15-24	25-34	35-44	45-54	55-64	Total		
SIVILISÄÄTY/ MARITAL STATUS	Naimisissa tai avoliitossa/ Married or cohabiting	84	67	63	60	64	64	77	70	60	58	63	63	63	
	Naimaton/Single	92	81	78	77	96	87	87	61	66	69	67	77	82	
	8sumuserossa tai eronnut/ Separated or divorced	100	50	80	57	67	67	100	64	50	70	68	65	66	
	Leski/Widowed	.	.	.	100	86	88	.	.	50	40	60	55	63	
KOULUTUS/ EDUCATION	0-9 vuotta/0-9 years	100	100	75	79	78	83	98	100	74	76	73	80	82	
	10-12 vuotta/10-12 years	90	76	76	66	73	76	86	84	72	68	65	74	75	
	13 v. tai enemmän/13+ years	84	68	59	51	45	59	76	64	55	53	55	59	59	
ASUINALUE/ LIVING AREA	Uusimaa/South-Finland	89	57	50	51	57	59	86	52	51	41	48	53	55	
	Länsi-Suomi/West-Finland	93	68	69	69	64	72	89	73	58	67	71	71	72	
	Keski-Suomi/Middle Fin.	89	74	74	61	66	72	87	71	66	67	73	72	72	
	Kaakkois-Suomi/South-East	86	80	61	56	69	68	85	84	50	64	63	67	68	
	Itä-Suomi/East-Finland	100	94	77	74	74	82	73	72	74	71	75	73	77	
	Pohjois-Suomi/North-Finland	92	92	85	71	91	85	83	96	74	66	74	76	81	
SOSIO- EKONOMINEN ASEMA/ SOCIO- ECONOMIC STATUS	Työnantaja,yksityisyrittäjä/ Employer,entrepreneur	100	80	73	73	56	69	100	63	55	60	57	59	65	
	Maanviljelijä,maatalon emäntä/Farmer, farmer's wife	.	100	62	83	60	69	.	83	100	82	63	80	74	
	Ylempi toimihenkilö/ Upper white-collar worker	100	58	49	40	28	46	75	51	40	41	39	43	45	
	Alempi toimihenkilö/ Lower white-collar worker	100	71	56	53	77	62	79	77	58	57	58	63	63	
	Työntekijä/Blue-collar worker	89	80	78	69	81	78	75	76	74	72	84	76	77	
	Opiskelija/Student	91	75	.	.	.	89	86	51	100	100	.	81	84	
	Eläkeläinen/Pensioned	100	100	100	67	74	75	100	100	100	92	73	77	76	
	Työtön/Unemployed	100	86	88	84	81	85	80	64	81	89	63	75	80	
VUOSI/YEAR	1978-1982	87	79	79	79	87	81	89	77	74	71	88	80	81	
	1983-1987	90	83	79	81	86	83	85	80	76	77	83	80	82	
	1988-1992	88	78	75	76	81	79	80	73	68	68	79	73	76	
	1993-1997	83	70	69	67	71	72	78	64	62	61	67	66	68	
	1998-2001	87	73	67	66	66	71	84	70	63	62	63	68	69	
	2002-2004	86	73	65	65	64	70	82	69	62	61	62	66	68	
	2005	89	72	69	67	63	71	85	68	67	59	60	67	69	
2006	91	72	66	63	67	71	85	67	59	60	64	66	68		

TAULUKKO 93.A. Siiderin tai kevytviinin käytön määrä viimeksi kuluneen viikon aikana sukupuolen ja iän mukaan (%).
TABLE 93.A. Consumption of cider and mild wine in the past week, by sex and age (%).

	Miehet/Males						Naiset/Females						Total	Total
	Ikäryhmä/Age group						Ikäryhmä/Age group							
	15-24	25-34	35-44	45-54	55-64	Total	15-24	25-34	35-44	45-54	55-64	Total		
Ei yhtään lasillista/Not at all	92,2	85,3	85,8	91,1	94,3	90,2	75,1	69,5	68,0	78,8	83,7	75,5	82,2	
1-2 lasillista/1-2 glasses	5,4	9,4	10,8	5,5	4,6	6,9	12,5	17,8	20,2	13,4	11,3	14,9	11,3	
3-4 lasillista/3-4 glasses	1,2	2,6	1,3	1,2	,5	1,2	5,5	5,2	5,8	4,6	3,0	4,7	3,1	
Yli neljä lasillista/ More than four glasses	1,2	2,6	2,2	2,3	,5	1,7	6,9	7,4	6,1	3,2	2,0	4,8	3,4	
Yhteensä/Total (%)	100,0	100,0	100,0	100,0	100,0	100,0	100,0	100,0	100,0	100,0	100,0	100,0	100,0	
Yhteensä/Total (N)	257	191	316	347	366	1477	289	325	347	411	406	1778	3255	

TAULUKKO 93.B. Ei yhtään siideri- tai kevytviinilasillista viikon aikana juoneiden osuus taustamuuttujien mukaan (%).
TABLE 93.B. Proportion of persons who have consumed no cider or mild wine in the past week, by background variables (%).

		Miehet/Males						Naiset/Females						Total	Total
		Ikäryhmä/Age group						Ikäryhmä/Age group							
		15-24	25-34	35-44	45-54	55-64	Total	15-24	25-34	35-44	45-54	55-64	Total		
SIVILISÄÄTY/ MARITAL STATUS	Naimisissa tai avoliitossa/ Married or cohabiting	81	84	85	92	94	89	61	70	68	77	84	75	81	
	Naimaton/Single	94	88	87	92	96	92	80	67	77	88	95	78	85	
	Asumuserossa tai eronnut/ Separated or divorced	100	75	88	86	93	89	50	73	61	81	82	76	81	
	Leski/Widowed	.	.	.	100	100	100	.	.	0	100	67	68	77	
KOULUTUS/ EDUCATION	0-9 vuotta/0-9 years	96	86	96	90	95	94	94	67	68	90	80	84	90	
	10-12 vuotta/10-12 years	92	82	85	92	93	90	71	69	66	76	86	75	83	
	13 v. tai enemmän/13+ years	90	86	85	91	93	89	68	70	69	78	86	74	79	
ASUINALUE/ LIVING AREA	Uusimaa/South-Finland	89	86	76	90	96	88	78	67	70	75	86	75	80	
	Länsi-Suomi/West-Finland	90	81	92	89	95	91	73	78	67	83	87	78	84	
	Keski-Suomi/Middle Fin.	96	84	85	91	95	91	76	61	62	81	79	72	80	
	Kaakkois-Suomi/South-East	93	80	87	92	95	91	80	68	68	82	71	75	83	
	Itä-Suomi/East-Finland	96	100	92	91	81	91	68	72	78	74	78	74	82	
SOSIO- EKONOMINEN ASEMA/ SOCIO- ECONOMIC STATUS	Pohjois-Suomi/North-Finland	92	83	91	95	95	92	74	91	68	77	92	80	86	
	Työnantaja,yksityisyrittäjä/ Employer,entrepreneur	100	73	89	98	97	92	100	88	68	90	83	82	88	
	Maanviljelijä,maatalon emäntä/Farmer,farmer's wife	.	0	85	83	100	86	.	83	60	82	88	80	83	
	Ylempi toimihenkilö/ Upper white-collar worker	100	86	82	88	94	87	50	69	69	83	94	77	82	
	Alempi toimihenkilö/ Lower white-collar worker	100	86	89	97	100	94	54	69	66	75	79	71	75	
	Työntekijä/Blue-collar worker	81	90	85	94	92	89	63	61	68	73	80	71	83	
	Opiskelija/Student	95	94	.	.	.	94	79	70	100	100	.	77	85	
VUOSI/YEAR	Eläkeläinen/Pensioned	100	67	100	81	95	93	67	100	100	100	87	88	91	
	Työtön/Unemployed	90	86	88	80	90	87	90	79	81	81	77	80	84	
	1993-1997	85	89	95	95	96	93	78	76	86	91	95	85	89	
	1998-2001	75	77	87	91	94	85	66	66	77	84	87	76	80	
	2002-2004	83	80	85	91	95	87	66	63	71	81	88	74	80	
2005	91	81	85	94	94	89	71	68	67	84	87	77	83		
2006	92	85	86	91	94	90	75	70	68	79	84	76	82		

TAULUKKO 94.A. Kuinka usein tavallisesti juo olutta sukupuolen ja iän mukaan (%).

TABLE 94.A. Frequency of drinking beer, by sex and age (%).

	Miehet/Males						Naiset/Females						Total
	Ikäryhmä/Age group						Ikäryhmä/Age group						
	15-24	25-34	35-44	45-54	55-64	Total	15-24	25-34	35-44	45-54	55-64	Total	
Päivittäin/Daily	,4	2,1	2,6	8,5	8,2	4,9	,0	,0	1,5	2,7	1,0	1,1	2,9
2-3 kertaa viikossa/ 2-3 times a week	7,3	24,7	27,9	28,4	25,0	23,4	2,9	4,3	10,2	10,8	6,2	7,2	14,5
Kerran viikossa/Once a week	17,1	22,1	24,4	18,5	17,3	19,7	5,0	6,8	11,4	11,8	9,4	9,2	13,9
2-3 kertaa kuukaudessa/ 2-3 times a month	20,4	25,8	20,1	14,7	19,0	19,4	16,1	19,6	15,2	16,2	12,2	15,7	17,3
Muutaman kerran vuodessa tai harvemmin/ A few times a year	23,7	12,6	14,3	16,1	19,3	17,3	15,7	20,8	26,5	25,6	28,5	24,0	21,0
Ei koskaan/Never	31,0	12,6	10,7	13,8	11,1	15,3	60,4	48,4	35,3	32,9	42,7	42,8	30,4
Yhteensä/Total (%)	100,0	100,0	100,0	100,0	100,0	100,0	100,0	100,0	100,0	100,0	100,0	100,0	100,0
Yhteensä/Total (N)	245	190	308	341	352	1436	280	322	343	407	403	1755	3191
Puuttuvia/Missing (n)	12	1	8	6	14	41	9	3	4	4	3	23	64

TAULUKKO 94.B. Tavallisesti vähintään kerran viikossa olutta juovien osuus taustamuuttujien mukaan (%).

TABLE 94.B. Proportion of those who used to drink beer at least once a week, by background variables (%).

		Miehet/Males						Naiset/Females						Total
		Ikäryhmä/Age group						Ikäryhmä/Age group						
		15-24	25-34	35-44	45-54	55-64	Total	15-24	25-34	35-44	45-54	55-64	Total	
SIVIILISÄÄTY/ MARITAL STATUS	Naimisissa tai avoliitossa/ Married or cohabiting	42	46	56	58	52	54	15	12	23	29	17	21	35
	Naimaton/Single	23	53	46	34	36	33	6	11	19	13	5	9	21
	Asumuserossa tai eronnut/ Separated or divorced	0	75	56	66	48	56	0	0	29	11	17	16	31
	Leski/Widowed	.	.	.	0	71	63	.	.	50	40	20	27	37
KOULUTUS/ EDUCATION	0-9 vuotta/0-9 years	3	17	48	42	48	37	3	0	21	27	18	16	27
	10-12 vuotta/10-12 years	31	51	58	63	50	51	5	7	24	28	17	17	35
	13 v. tai enemmän/13+ years	34	50	54	55	54	51	13	12	23	24	16	18	31
ASUINALUE/ LIVING AREA	Uusimaa/South-Finland	29	52	55	59	58	52	6	12	21	28	23	19	33
	Länsi-Suomi/West-Finland	24	42	56	51	50	46	9	15	26	16	14	16	30
	Keski-Suomi/Middle Fin.	22	52	57	63	50	50	8	8	25	23	20	17	31
	Kaakkois-Suomi/South-East	44	30	63	62	55	55	10	0	32	32	10	19	37
	Itä-Suomi/East-Finland	9	50	50	43	52	41	9	14	22	24	9	16	28
	Pohjois-Suomi/North-Finland	19	50	45	50	30	38	7	13	18	38	10	17	27
SOSIO- EKONOMINEN ASEMA/ SOCIO- ECONOMIC STATUS	Työnantaja,yksityisyrittäjä/ Employer,entrepreneur	100	60	45	65	48	54	0	0	14	17	19	15	39
	Maanviljelijä,maatalon emäntä/Farmer,farmer's wife	.	100	31	33	60	42	.	17	0	36	25	23	33
	Ylempi toimihenkilö/ Upper white-collar worker	25	46	63	57	56	56	0	12	24	20	18	19	37
	Alempi toimihenkilö/ Lower white-collar worker	33	50	56	60	45	54	11	8	27	29	19	21	26
	Työntekijä/Blue-collar worker	41	45	61	54	63	55	7	12	28	33	14	22	43
	Opiskelija/Student	18	63	.	.	.	22	7	21	0	0	.	9	14
	Eläkeläinen/Pensioned	0	33	0	38	41	39	0	0	0	0	13	11	26
	Työttömä/Unemployed	44	33	27	60	58	51	20	8	19	15	17	16	33
VUOSI/YEAR	1998-2001	28	51	59	58	51	51	10	17	30	25	18	21	34
	2002-2004	30	55	58	58	54	52	10	16	27	27	19	21	35
	2005	31	51	53	58	50	50	12	19	26	29	22	22	35
	2006	25	49	55	55	51	48	8	11	23	25	17	17	31

TAULUKKO 95.A. Kuinka usein juo väkevää alkoholia tai viinaa sukupuolen ja iän mukaan (%).
 TABLE 95.A. Frequency of drinking strong alcohol or liquor, by sex and age (%).

	Miehet/Males						Naiset/Females						Total
	Ikäryhmä/Age group						Ikäryhmä/Age group						
	15-24	25-34	35-44	45-54	55-64	Total	15-24	25-34	35-44	45-54	55-64	Total	
Päivittäin/Daily	,0	,5	,3	2,0	2,0	1,1	,0	,0	,0	,0	,2	,1	,5
2-3 kertaa viikossa/ 2-3 times a week	1,6	3,7	3,9	7,9	11,4	6,3	,7	,0	,6	1,2	1,7	,9	3,3
Kerran viikossa/Once a week	4,5	6,9	11,0	14,3	14,2	10,9	2,5	1,9	2,3	4,2	3,7	3,0	6,6
2-3 kertaa kuukaudessa/ 2-3 times a month	16,3	31,2	29,1	21,9	27,3	25,1	16,8	14,9	12,0	15,8	9,2	13,5	18,7
Muutaman kerran vuodessa tai harvemmin/ A few times a year	38,0	47,1	43,7	42,1	35,5	40,8	43,6	60,7	60,5	53,7	50,5	54,0	48,0
Ei koskaan/Never	39,6	10,6	12,0	11,7	9,7	15,9	36,4	22,6	24,6	25,1	34,6	28,5	22,8
Yhteensä/Total (%)	100,0	100,0	100,0	100,0	100,0	100,0	100,0	100,0	100,0	100,0	100,0	100,0	100,0
Yhteensä/Total (N)	245	189	309	342	352	1437	280	323	342	406	402	1753	3190
Puuttuvia/Missing (n)	12	2	7	5	14	40	9	2	5	5	4	25	65

TAULUKKO 95.B. Tavallisesti vähintään kerran viikossa väkeviä alkoholijuomia juovien osuus taustamuuttujien mukaan (%).
TABLE 95.B. Proportion of those who used to drink strong alcohol or liquor at least once a week, by background variables (%).

		Miehet/Males						Naiset/Females						Total	
		Ikäryhmä/Age group						Ikäryhmä/Age group							
		15-24	25-34	35-44	45-54	55-64	Total	15-24	25-34	35-44	45-54	55-64	Total		
SIVILISÄÄTY/ MARITAL STATUS	Naimisissa tai avoliitossa/ Married or cohabiting	10	6	16	25	27	20	6	2	2	6	6	5	12	
	Naimaton/Single	6	17	12	15	28	11	2	0	5	6	0	2	7	
	Asumuserossa tai eronnut/ Separated or divorced	0	50	17	31	33	29	0	18	5	0	4	4	13	
	Leski/Widowed	.	.	.	0	14	13	.	.	0	0	7	5	7	
KOULUTUS/ EDUCATION	0-9 vuotta/0-9 years	0	17	4	11	29	17	2	0	5	6	4	4	11	
	10-12 vuotta/10-12 years	8	8	14	32	20	18	3	4	2	6	6	5	11	
	13 v. tai enemmän/13+ years	9	12	17	24	34	19	5	1	3	5	6	4	10	
ASUINALUE/ LIVING AREA	Uusimaa/South-Finland	7	14	12	22	25	17	7	1	2	7	6	4	10	
	Länsi-Suomi/West-Finland	5	6	18	27	27	19	3	6	5	4	5	4	12	
	Keski-Suomi/Middle Fin.	6	14	19	32	32	22	0	2	6	3	3	3	11	
	Kaakkois-Suomi/South-East	19	10	19	21	26	21	0	0	0	2	10	3	12	
	Itä-Suomi/East-Finland	0	0	15	18	26	13	9	0	0	12	6	6	9	
SOSIO- EKONOMINEN ASEMA/ SOCIO- ECONOMIC STATUS	Pohjois-Suomi/North-Finland	0	13	9	18	28	14	2	0	0	7	6	4	8	
	Työnantaja,yksityisyrittäjä/ Employer,entrepreneur	0	7	11	30	26	20	0	0	5	10	5	6	15	
	Maanviljelijä,maatalon emäntä/Farmer,farmer's wife	.	0	23	17	30	22	.	0	0	9	25	10	17	
	Ylempi toimihenkilö/ Upper white-collar worker	0	13	15	26	33	20	25	0	1	4	8	3	12	
	Alempi toimihenkilö/ Lower white-collar worker	0	14	22	39	30	28	4	1	3	5	8	4	8	
	Työntekijä/Blue-collar worker	13	10	14	20	26	17	7	12	7	7	4	7	14	
	Opiskelija/Student	4	7	.	.	.	4	2	2	0	0	.	2	3	
VUOSI/YEAR	Eläkeläinen/Pensioned	0	33	17	20	29	28	0	0	0	0	3	2	16	
	Työtön/Unemployed	11	17	14	24	22	20	10	0	6	4	3	4	12	
	1978-1982	10	25	27	23	18	22	6	8	8	5	4	6	14	
	1983-1987	11	22	29	27	20	22	6	7	10	8	6	8	14	
	1988-1992	11	21	32	31	25	24	7	9	12	11	7	10	17	
	1993-1997	10	19	27	31	29	23	5	7	9	13	9	9	16	
	1998-2001	9	17	21	28	29	21	5	5	7	10	8	7	14	
	2002-2004	8	10	16	24	28	18	4	2	5	6	6	5	11	
	2005	9	12	17	27	30	20	4	2	4	7	9	5	12	
	2006	6	11	15	24	28	18	3	2	3	5	6	4	10	

TAULUKKO 96.A. Kuinka usein tavallisesti juo viiniä sukupuolen ja iän mukaan (%).

TABLE 96.A. Frequency of drinking wine, by sex and age (%).

	Miehet/Males						Naiset/Females						Total	Total
	Ikäryhmä/Age group						Ikäryhmä/Age group							
	15-24	25-34	35-44	45-54	55-64	Total	15-24	25-34	35-44	45-54	55-64	Total		
Päivittäin/Daily	,0	,0	,6	2,0	1,1	,9	,0	,3	1,5	1,2	2,7	1,3	1,1	
2-3 kertaa viikossa/ 2-3 times a week	,8	1,6	8,7	9,6	11,8	7,4	,4	4,3	10,5	9,7	10,2	7,5	7,4	
Kerran viikossa/Once a week	,8	9,6	13,5	12,0	11,2	9,9	2,8	10,6	8,2	10,4	8,7	8,4	9,1	
2-3 kertaa kuukaudessa/ 2-3 times a month	8,6	21,9	17,4	17,0	16,4	16,1	15,2	28,6	28,0	25,0	17,6	23,0	19,9	
Muutaman kerran vuodessa tai harvemmin/ A few times a year	33,6	41,7	38,3	34,2	36,5	36,5	35,1	36,0	37,6	34,2	36,5	35,9	36,2	
Ei koskaan/Never	56,1	25,1	21,5	25,1	23,0	29,1	46,5	20,2	14,3	19,6	24,3	24,1	26,3	
Yhteensä/Total (%)	100,0	100,0	100,0	100,0	100,0	100,0	100,0	100,0	100,0	100,0	100,0	100,0	100,0	
Yhteensä/Total (N)	244	187	311	342	348	1432	282	322	343	404	403	1754	3186	
Puuttuvia/Missing (n)	13	4	5	5	18	45	7	3	4	7	3	24	69	

TAULUKKO 96.B. Tavallisesti vähintään kerran viikossa viiniä juovien osuus taustamuuttujien mukaan (%).

TABLE 96.B. Proportion of those who used to drink wine at least once a week, by background variables (%).

		Miehet/Males						Naiset/Females						Total	Total
		Ikäryhmä/Age group						Ikäryhmä/Age group							
		15-24	25-34	35-44	45-54	55-64	Total	15-24	25-34	35-44	45-54	55-64	Total		
SIVILISÄÄTY/ MARITAL STATUS	Naimisissa tai avoliitossa/ Married or cohabiting	6	11	26	25	25	23	8	16	22	25	22	21	22	
	Naimaton/Single	1	10	12	13	8	6	2	15	14	13	15	8	7	
	Asumuserossa tai eronnut/ Separated or divorced	0	50	16	26	26	24	0	0	16	5	24	14	18	
	Leski/Widowed	.	.	.	0	14	13	.	.	0	20	7	9	10	
KOULUTUS/ EDUCATION	0-9 vuotta/0-9 years	0	0	8	8	11	8	0	0	11	8	14	9	8	
	10-12 vuotta/10-12 years	2	6	15	24	22	15	1	2	8	14	19	10	13	
	13 v. tai enemmän/13+ years	3	14	30	31	46	26	8	17	24	29	30	22	24	
ASUINALUE/ LIVING AREA	Uusimaa/South-Finland	0	20	38	39	34	29	3	27	26	37	35	28	28	
	Länsi-Suomi/West-Finland	2	3	15	15	23	14	4	15	21	18	16	15	14	
	Keski-Suomi/Middle Fin.	2	14	21	23	25	18	2	8	15	16	14	12	15	
	Kaakkois-Suomi/South-East	7	0	26	23	16	17	0	11	18	21	15	14	16	
	Itä-Suomi/East-Finland	0	0	12	14	22	11	9	3	19	12	19	13	12	
	Pohjois-Suomi/North-Finland	0	5	9	21	11	10	2	0	9	11	14	8	9	
SOSIO- EKONOMINEN ASEMA/ SOCIO- ECONOMIC STATUS	Työnantaja,yksityisyrittäjä/ Employer,entrepreneur	0	13	23	23	23	21	0	25	27	21	32	26	23	
	Maanviljelijä,maatalon emäntä/Farmer,farmer's wife	.	0	31	8	20	19	.	0	0	0	38	10	15	
	Ylempi toimihenkilö/ Upper white-collar worker	0	16	37	45	64	38	25	26	37	34	41	34	36	
	Alempi toimihenkilö/ Lower white-collar worker	0	14	25	26	15	21	4	9	17	28	23	19	19	
	Työntekijä/Blue-collar worker	2	5	12	16	15	12	0	3	7	9	10	7	10	
	Opiskelija/Student	2	20	.	.	.	3	3	32	33	0	.	8	6	
	Eläkeläinen/Pensioned	0	0	0	14	15	14	0	0	0	0	14	12	13	
	Työtön/Unemployed	0	0	0	8	17	9	10	7	6	0	23	11	10	
VUOSI/YEAR	1998-2001	3	11	16	19	23	15	5	13	17	18	18	14	15	
	2002-2004	3	12	18	21	24	17	3	13	19	23	18	16	16	
	2005	3	11	19	22	24	17	4	15	19	23	24	18	18	
	2006	2	11	23	24	24	18	3	15	20	21	22	17	18	

TAULUKKO 97.A. Kuinka usein tavallisesti juo alkoholia sukupuolen ja iän mukaan (%).

TABLE 97.A. Frequency of alcohol drinking, by sex and age (%).

	Miehet/Males						Naiset/Females						Total	Total
	Ikäryhmä/Age group						Ikäryhmä/Age group							
	15-24	25-34	35-44	45-54	55-64	Total	15-24	25-34	35-44	45-54	55-64	Total		
Päivittäin/Daily	,0	2,7	2,3	10,3	9,6	5,6	,0	,3	2,1	3,2	3,3	2,0	3,6	
2-3 kertaa viikossa/ 2-3 times a week	7,0	23,9	29,7	25,9	26,7	23,4	4,4	11,2	17,7	17,2	11,8	12,9	17,6	
Kerran viikossa/Once a week	18,5	22,3	18,0	15,0	13,6	16,9	10,5	16,5	15,3	16,3	9,8	13,7	15,1	
2-3 kertaa kuukaudessa/ 2-3 times a month	20,6	26,6	21,6	18,2	24,3	21,9	33,8	31,4	28,3	23,6	15,0	25,6	24,0	
Muutaman kerran vuodessa tai harvemmin/A few times a year	29,6	18,1	21,6	21,2	18,0	21,5	31,6	33,9	29,5	30,5	38,8	33,0	27,9	
Ei koskaan/Never	24,3	6,4	6,9	9,4	7,8	10,6	19,6	6,8	7,1	9,1	21,3	12,8	11,8	
Yhteensä/Total (%)	100,0	100,0	100,0	100,0	100,0	100,0	100,0	100,0	100,0	100,0	100,0	100,0	100,0	
Yhteensä/Total (N)	243	188	306	340	345	1422	275	322	339	406	399	1741	3163	
Puuttuvia/Missing (n)	14	3	10	7	21	55	14	3	8	5	7	37	92	

TAULUKKO 97.B. Tavallisesti vähintään kerran viikossa alkoholia juovien osuus taustamuuttujien mukaan (%).

TABLE 97.B. Proportion of those who drink alcohol at least once a week, by background variables (%).

		Miehet/Males						Naiset/Females						Total	Total
		Ikäryhmä/Age group						Ikäryhmä/Age group							
		15-24	25-34	35-44	45-54	55-64	Total	15-24	25-34	35-44	45-54	55-64	Total		
SIVILISÄÄTY/ MARITAL STATUS	Naimisissa tai avoliitossa/ Married or cohabiting	53	47	52	53	51	51	25	28	35	42	24	32	41	
	Naimaton/Single	22	51	43	30	36	32	12	31	28	23	10	18	25	
	Asumuserossa tai eronnut/ Separated or divorced	0	50	46	63	52	54	50	9	45	14	31	28	37	
	Leski/Widowed	.	.	.	0	43	38	.	.	50	60	20	32	33	
KOULUTUS/ EDUCATION	0-9 vuotta/0-9 years	3	17	27	32	42	30	5	0	21	29	18	17	24	
	10-12 vuotta/10-12 years	33	45	50	54	45	46	11	11	25	30	23	21	34	
	13 v. tai enemmän/13+ years	33	53	52	59	66	54	25	31	39	43	31	35	42	
ASUINALUE/ LIVING AREA	Uusimaa/South-Finland	29	58	59	54	57	53	14	38	36	53	39	38	44	
	Länsi-Suomi/West-Finland	17	37	41	47	49	40	17	26	33	25	18	24	31	
	Keski-Suomi/Middle Fin.	32	52	53	59	57	52	16	24	35	31	24	26	37	
	Kaakkois-Suomi/South-East	52	30	60	59	37	50	5	16	43	41	16	26	38	
	Itä-Suomi/East-Finland	5	39	42	40	46	36	14	21	41	41	19	28	32	
	Pohjois-Suomi/North-Finland	16	50	35	44	38	36	15	17	27	27	12	19	27	
SOSIO- EKONOMINEN ASEMA/ SOCIO- ECONOMIC STATUS	Työnantaja,yksityisyrittäjä/ Employer,entrepreneur	100	57	32	45	50	43	0	25	32	31	33	31	39	
	Maanviljelijä,maatalon emäntä/Farmer,farmer's wife	.	100	38	18	50	37	.	17	40	27	25	27	32	
	Ylempi toimihenkilö/ Upper white-collar worker	25	51	60	63	73	60	25	36	47	45	43	42	51	
	Alempi toimihenkilö/ Lower white-collar worker	33	50	63	71	42	59	21	20	36	42	26	32	36	
	Työntekijä/Blue-collar worker	44	44	51	46	48	47	13	24	30	32	16	25	40	
	Opiskelija/Student	18	56	.	.	.	21	13	55	33	0	.	20	21	
	Eläkeläinen/Pensioned	0	33	17	33	44	41	0	0	0	0	18	15	29	
	Työtön/Unemployed	44	33	21	46	45	41	20	15	19	23	18	19	30	
VUOSI/YEAR	2004	29	44	56	54	47	47	18	26	38	36	25	29	37	
	2005	25	47	51	53	50	47	18	25	35	33	25	28	37	
	2006	26	49	50	51	50	46	15	28	35	37	25	29	36	

TAULUKKO 98.A. Kuinka usein juo alkoholia kerralla kuusi annosta tai enemmän sukupuolen ja iän mukaan (%).
TABLE 98.A. Frequency of consuming six or more portions of alcohol on a single occasion, by sex and age (%).

	Miehet/Males						Naiset/Females						Total	Total
	Ikäryhmä/Age group						Ikäryhmä/Age group							
	15-24	25-34	35-44	45-54	55-64	Total	15-24	25-34	35-44	45-54	55-64	Total		
Ei koskaan/Never	38,6	13,7	15,8	22,4	26,7	23,6	45,4	33,1	38,3	48,3	68,9	47,7	36,9	
Harvemmin kuin kerran kuukaudessa/Less than once a month	24,1	33,2	37,4	30,1	32,8	31,7	25,0	39,3	40,9	31,1	19,2	30,9	31,3	
Kerran kuukaudessa/Once a month	18,7	29,5	21,3	16,8	15,8	19,5	21,4	19,5	11,1	11,3	6,3	13,3	16,1	
Kerran viikossa/Once a week	18,3	21,6	24,2	25,7	20,4	22,3	8,2	8,0	8,5	8,6	4,8	7,5	14,2	
Päivittäin tai lähes päivittäin/Daily or nearly daily	,4	2,1	1,3	5,0	4,3	2,9	,0	,0	1,2	,7	,8	,6	1,6	
Yhteensä/Total (%)	100,0	100,0	100,0	100,0	100,0	100,0	100,0	100,0	100,0	100,0	100,0	100,0	100,0	
Yhteensä/Total (N)	241	190	310	339	348	1428	280	323	342	408	396	1749	3177	
Puuttuvia/Missing (n)	16	1	6	8	18	49	9	2	5	3	10	29	78	

TAULUKKO 98.B. Niiden osuus, jotka juovat alkoholia kerralla kuusi annosta tai enemmän vähintään kerran viikossa (%).
TABLE 98.B. Proportion of respondents who consume six or more portions of alcohol on one occasion at least once a week (%).

		Miehet/Males						Naiset/Females						Total	Total
		Ikäryhmä/Age group						Ikäryhmä/Age group							
		15-24	25-34	35-44	45-54	55-64	Total	15-24	25-34	35-44	45-54	55-64	Total		
SIVILISÄÄTY/ MARITAL STATUS	Naimisissa tai avoliitossa/ Married or cohabiting	20	20	24	30	24	25	11	7	8	8	6	7	15	
	Naimaton/Single	19	29	27	26	16	22	8	11	16	9	0	9	16	
	Asumuserossa tai eronnut/ Separated or divorced	0	25	32	45	34	36	0	9	14	11	7	10	20	
	Leski/Widowed	.	.	.	0	33	29	.	.	50	40	7	18	21	
KOULUTUS/ EDUCATION	0-9 vuotta/0-9 years	3	17	30	24	27	21	3	0	11	6	8	7	15	
	10-12 vuotta/10-12 years	22	31	27	33	19	26	5	4	10	12	4	7	17	
	13 v. tai enemmän/13+ years	27	21	24	31	25	25	14	9	10	8	5	9	15	
ASUINALUE/ LIVING AREA	Uusimaa/South-Finland	20	25	28	32	31	28	7	10	10	12	9	10	17	
	Länsi-Suomi/West-Finland	10	10	23	30	25	22	10	11	14	7	4	9	15	
	Keski-Suomi/Middle Fin.	26	38	34	37	24	31	6	8	8	11	4	8	18	
	Kaakkois-Suomi/South-East	37	0	29	36	16	27	5	5	9	7	5	6	17	
	Itä-Suomi/East-Finland	5	17	19	24	19	17	14	0	7	6	3	6	11	
SOSIO- EKONOMINEN ASEMA/ SOCIO- ECONOMIC STATUS	Pohjois-Suomi/North-Finland	16	29	12	21	23	20	9	4	3	11	4	7	13	
	Työnantaja,yksityisyrittäjä/ Employer,entrepreneur	0	20	18	25	20	21	0	13	9	17	5	11	17	
	Maanviljelijä,maatalon emäntä/Farmer, farmer's wife	.	0	0	0	10	3	.	0	0	0	0	0	2	
	Ylempi toimihenkilö/ Upper white-collar worker	25	20	28	31	20	25	0	5	6	9	8	7	16	
	Alempi toimihenkilö/ Lower white-collar worker	0	29	33	39	30	33	11	6	11	8	6	8	12	
	Työntekijä/Blue-collar worker	29	28	31	32	24	29	7	15	15	13	6	12	23	
	Opiskelija/Student	12	13	.	.	.	12	7	17	0	0	.	9	10	
	Eläkeläinen/Pensioned	0	33	0	25	28	26	0	0	0	0	5	4	16	
	Työtön/Unemployed	44	33	20	39	32	33	20	7	13	8	0	7	20	
	VUOSI/YEAR	1998-2001	20	24	29	29	21	25	8	5	9	6	6	7	15
2002-2004		21	25	25	28	24	25	10	6	7	8	7	8	15	
2005		21	27	30	30	25	27	13	6	7	8	7	8	17	
2006		19	24	25	31	25	25	8	8	10	9	6	8	16	

TAULUKKO 99.A. Onko viimeisen vuoden aikana saanut kehotuksen vähentää alkoholin käyttöä sukupuolen ja iän mukaan (%).
TABLE 99.A. Respondents advised in the past year by a physician, public health care nurse, member of family or somebody else to reduce alcohol consumption, by sex and age (%).

	Miehet/Males						Naiset/Females						Total
	Ikäryhmä/Age group						Ikäryhmä/Age group						
	15-24	25-34	35-44	45-54	55-64	Total	15-24	25-34	35-44	45-54	55-64	Total	
Lääkäri kehottanut /A doctor	,0	,5	2,9	4,2	6,2	3,2	,7	,6	1,5	2,8	,5	1,3	2,1
Joku muu terveydenhoitohenkilö/ Other health care personnel	,4	1,1	2,3	3,3	2,4	2,1	,7	,9	1,5	1,8	,0	1,0	1,5
Perheenjäsen kehottanut/ Family member	11,9	15,8	17,5	19,6	18,0	16,9	4,7	4,7	3,5	5,0	2,1	3,9	9,8
Joku muu kehottanut/Someone else	4,5	10,0	3,6	5,1	2,1	4,6	1,8	1,6	3,8	2,5	,8	2,1	3,2
Ei ole saanut kehotusta/No advice	84,8	77,9	78,2	73,8	77,9	78,2	93,9	93,8	94,4	93,2	97,1	94,5	87,2
Yhteensä/Total (N)	244	190	308	332	339	1413	277	322	340	399	384	1722	3135

TAULUKKO 99.B. Niiden osuus, jotka ovat saaneet kehotuksen vähentää alkoholin käyttöä taustamuuttujien mukaan (%).
TABLE 99.B. Proportion of respondents advised to reduce alcohol consumption, by background variables (%).

		Miehet/Males						Naiset/Females						Total
		Ikäryhmä/Age group						Ikäryhmä/Age group						
		15-24	25-34	35-44	45-54	55-64	Total	15-24	25-34	35-44	45-54	55-64	Total	
SIVILISÄÄTY/ MARITAL STATUS	Naimisissa tai avoliitossa/ Married or cohabiting	19	21	20	25	22	22	8	6	4	6	3	5	12
	Naimaton/Single	14	22	25	18	30	19	6	6	9	6	0	6	12
	Asumuserossa tai eronnut/ Separated or divorced	100	50	29	47	20	33	0	18	11	5	1	6	16
KOULUTUS/ EDUCATION	Leski/Widowed	.	.	.	100	17	29	.	.	0	40	0	10	14
	0-9 vuotta/0-9 years	2	0	30	19	24	18	4	0	0	8	3	4	12
	10-12 vuotta/10-12 years	17	22	22	29	21	22	7	7	5	6	3	5	14
ASUINALUE/ LIVING AREA	13 v. tai enemmän/13+ years	24	23	21	27	20	23	6	6	6	7	2	6	12
	Uusimaa/South-Finland	16	27	17	28	30	24	7	5	6	14	6	7	14
	Länsi-Suomi/West-Finland	12	16	16	29	22	20	9	9	8	7	0	6	13
SOSIO- EKONOMINEN ASEMA/ SOCIO- ECONOMIC STATUS	Keski-Suomi/Middle Fin.	12	21	27	25	21	22	3	5	7	5	3	5	12
	Kaakkois-Suomi/South-East	30	10	26	32	11	23	5	16	5	5	3	6	15
	Itä-Suomi/East-Finland	14	22	20	21	22	20	5	4	0	0	0	1	10
SOSIO- EKONOMINEN ASEMA/ SOCIO- ECONOMIC STATUS	Pohjois-Suomi/North-Finland	13	25	32	17	18	21	7	4	3	2	2	4	11
	Työnantaja,yksityisyrittäjä/ Employer,entrepreneur	0	27	23	28	23	25	0	13	0	3	4	4	17
	Maanviljelijä,maatalon emäntä/Farmer,farmer's wife	.	0	38	0	22	20	.	0	0	0	0	0	11
SOSIO- EKONOMINEN ASEMA/ SOCIO- ECONOMIC STATUS	Ylempi toimihenkilö/ Upper white-collar worker	0	19	24	26	22	23	0	5	2	3	0	3	13
	Alempi toimihenkilö/ Lower white-collar worker	0	36	21	31	35	28	4	4	7	8	6	6	10
	Työntekijä/Blue-collar worker	22	22	19	25	24	22	7	6	7	12	2	7	17
SOSIO- EKONOMINEN ASEMA/ SOCIO- ECONOMIC STATUS	Opiskelija/Student	14	31	.	.	.	15	6	15	0	0	.	7	11
	Eläkeläinen/Pensioned	0	0	0	26	20	20	0	0	25	0	2	3	12
	Työtön/Unemployed	33	29	31	39	23	29	20	14	13	4	0	7	18
VUOSI/YEAR	2002-2004	16	18	20	21	20	19	11	5	5	5	3	5	12
	2005	14	20	27	23	20	21	10	4	2	4	5	5	13
	2006	15	22	22	26	22	22	6	6	6	7	3	5	13

TAULUKKO 100.A. Vastaajan mielipide siitä, pitäisikö alkoholijuomien verotusta muuttaa vai pitää ennallaan, sukupuolen ja iän mukaan (%).

TABLE 100.A. Respondents' opinion on taxation of alcohol, by sex and age (%).

	Miehet/Males						Naiset/Females						Total
	Ikäryhmä/Age group						Ikäryhmä/Age group						
	15-24	25-34	35-44	45-54	55-64	Total	15-24	25-34	35-44	45-54	55-64	Total	
Nostaa korkeammalle kuin ennen v.2004/Should raise higher level than before 2004	15,2	14,8	11,4	12,6	10,3	12,5	18,7	16,5	20,2	19,9	28,7	21,1	17,2
Saattaa v.2004 edeltävälle tasolle/Same level as before 2004	5,9	7,4	6,9	9,3	10,3	8,2	12,3	18,1	15,5	16,1	16,1	15,7	12,3
Nostaa, mutta jättää v. 2004 tason alapuolelle/Should raise but..	6,3	3,7	6,2	5,4	7,5	6,0	6,3	8,4	5,7	6,7	5,3	6,4	6,2
Jättää nykytasolle/The present level	50,2	60,3	55,6	51,2	59,8	55,3	57,5	50,5	49,7	50,5	45,5	50,3	52,6
Laskea edelleen/Should reduce more	22,4	13,8	19,9	21,6	12,1	18,0	5,2	6,5	8,9	6,7	4,5	6,4	11,7
Yhteensä/Total (%)	100,0	100,0	100,0	100,0	100,0	100,0	100,0	100,0	100,0	100,0	100,0	100,0	100,0
Yhteensä/Total (N)	237	189	306	334	348	1414	268	321	336	386	380	1691	3105
Puuttuvia/Missing (n)	20	2	10	13	18	63	21	4	11	25	26	87	150

TAULUKKO 100.B. Niiden osuus, joiden mielestä alkoholijuomien verotusta pitäisi nostaa, taustamuuttujien mukaan (%).

TABLE 100.B. Proportion of respondents who consider taxation on alcohol should be raised, by background variables (%).

		Miehet/Males						Naiset/Females						Total
		Ikäryhmä/Age group						Ikäryhmä/Age group						
		15-24	25-34	35-44	45-54	55-64	Total	15-24	25-34	35-44	45-54	55-64	Total	
SIVIILISÄÄTY/ MARITAL STATUS	Naimisissa tai avoliitossa/ Married or cohabiting	16	30	23	28	29	27	37	44	42	42	52	45	37
	Naimaton/Single	29	20	37	32	46	30	37	41	36	50	56	40	35
	Asumuserossa tai eronnut/ Separated or divorced	100	25	16	14	19	18	50	36	45	48	42	44	34
	Leski/Widowed	.	.	.	0	17	14	.	.	50	0	38	30	26
KOULUTUS/ EDUCATION	0-9 vuotta/0-9 years	37	71	21	25	29	30	43	33	33	30	47	42	35
	10-12 vuotta/10-12 years	26	24	23	25	26	25	30	30	39	35	53	38	31
	13 v. tai enemmän/13+ years	21	24	26	30	30	27	43	45	42	50	50	46	38
ASUINALUE/ LIVING AREA	Uusimaa/South-Finland	31	20	20	28	29	25	34	41	41	39	44	40	34
	Länsi-Suomi/West-Finland	26	33	27	35	35	32	42	50	37	42	64	47	40
	Keski-Suomi/Middle Fin.	29	29	29	22	27	27	37	39	44	46	51	43	36
	Kaakkois-Suomi/South-East	26	40	13	13	11	17	21	39	29	41	29	33	25
	Itä-Suomi/East-Finland	18	22	27	28	22	24	29	55	50	48	68	51	38
SOSIO- EKONOMINEN ASEMA/ SOCIO- ECONOMIC STATUS	Pohjois-Suomi/North-Finland	28	25	30	31	36	31	46	39	48	44	50	46	39
	Työnantaja,yksityisrittäjä/ Employer,entrepreneur	0	40	35	23	13	27	100	50	24	45	52	43	33
	Maanviljelijä,maatalon emäntä/Farmer,farmer's wife	.	0	50	30	40	39	.	60	50	36	67	50	44
	Ylempi toimihenkilö/ Upper white-collar worker	25	14	24	35	40	27	50	57	48	55	50	52	40
	Alempi toimihenkilö/ Lower white-collar worker	67	29	17	22	32	24	41	36	44	41	45	41	39
	Työntekijä/Blue-collar worker	20	26	22	26	35	26	47	36	37	33	46	38	30
	Opiskelija/Student	30	25	.	.	.	30	37	34	50	0	.	36	33
	Eläkeläinen/Pensioned	0	67	60	33	25	28	50	100	25	50	55	54	40
	Työtön/Unemployed	11	71	19	20	13	20	30	50	25	48	51	44	32
VUOSI/YEAR	2006	27	26	25	27	28	27	37	43	41	43	50	43	36

TAULUKKO 101.B. Vastaajien ilmoittaman pituuden keskiarvo (cm) taustamuuttujien mukaan (%).
TABLE 101.B. Average height (cm) of respondents, by background variables (%).

		Miehet/Males						Naiset/Females						
		Ikäryhmä/Age group						Ikäryhmä/Age group						
		15-24	25-34	35-44	45-54	55-64	Total	15-24	25-34	35-44	45-54	55-64	Total	Total
SIVILISÄÄTY/ MARITAL STATUS	Naimisissa tai avoliitossa/ Married or cohabiting	179	180	180	178	177	179	164	166	166	165	164	165	171
	Naimaton/Single	177	178	180	179	173	178	165	166	166	165	165	165	172
	Asumuserossa tai eronnut/ Separated or divorced	186	176	179	179	176	178	165	166	165	163	164	164	169
	Leski/Widowed	.	.	.	180	180	180	.	.	166	166	163	164	168
KOULUTUS/ EDUCATION	0-9 vuotta/0-9 years	172	179	178	177	176	176	164	165	163	164	163	164	170
	10-12 vuotta/10-12 years	179	179	179	178	177	178	165	165	166	164	164	164	172
	13 v. tai enemmän/13+ years	181	180	181	179	178	180	166	166	166	165	164	165	171
ASUINALUE/ LIVING AREA	Uusimaa/South-Finland	177	180	181	179	178	179	166	166	166	165	164	166	171
	Länsi-Suomi/West-Finland	178	181	179	178	177	178	163	167	166	164	165	165	171
	Keski-Suomi/Middle Fin.	177	179	182	178	178	179	165	167	165	165	163	165	171
	Kaakkois-Suomi/South-East	180	177	179	177	176	178	168	166	165	165	163	165	171
	Itä-Suomi/East-Finland	179	180	179	178	174	178	166	165	165	163	163	164	171
	Pohjois-Suomi/North-Finland	177	179	179	177	175	177	164	163	165	164	161	163	170
SOSIO- EKONOMINEN ASEMA/ SOCIO- ECONOMIC STATUS	Työntantaja,yksityisyrittäjä/ Employer,entrepreneur	175	180	182	177	178	179	154	165	165	165	164	164	174
	Maanviljelijä,maatalon emäntä/Farmer,farmer's wife	.	172	183	179	177	180	.	170	165	164	166	166	173
	Ylempi toimihenkilö/ Upper white-collar worker	187	180	181	180	178	180	162	166	167	165	165	166	173
	Alempi toimihenkilö/ Lower white-collar worker	180	179	180	178	176	179	165	166	166	165	164	165	167
	Työntekijä/Blue-collar worker	179	179	178	178	177	178	164	166	164	163	164	164	173
	Opiskelija/Student	177	182	.	.	.	177	165	166	171	174	.	165	170
	Eläkeläinen/Pensioned	170	173	184	177	176	176	156	163	164	163	163	163	170
	Työtön/Unemployed	180	176	179	176	176	177	164	164	167	166	161	164	170
VUOSI/YEAR	1978-1982	177	177	176	174	173	176	165	164	163	161	161	163	169
	1983-1987	177	178	177	175	173	176	166	164	164	162	161	163	170
	1988-1992	178	179	177	176	174	177	166	165	164	163	161	164	170
	1993-1997	178	179	178	177	175	177	166	166	165	164	162	164	170
	1998-2001	178	180	179	177	176	178	166	166	165	164	163	165	171
	2002-2004	178	180	180	178	176	178	166	166	166	164	163	165	171
	2005	178	179	179	178	177	178	166	166	166	164	164	165	171
2006	178	179	180	178	177	178	165	166	166	165	164	165	171	

TAULUKKO 102.A. Body mass –indeksi (kg/m²) sukupuolen ja iän mukaan (%).TABLE 102.A. Body mass index (kg/m²), by sex and age (%).

	Miehet/Males						Naiset/Females						Total
	Ikäryhmä/Age group						Ikäryhmä/Age group						
	15-24	25-34	35-44	45-54	55-64	Total	15-24	25-34	35-44	45-54	55-64	Total	
14-19,99	18,6	2,6	2,2	,6	2,0	4,6	26,2	14,7	9,3	5,9	3,5	10,9	8,1
20-24,99	55,9	50,3	35,9	34,4	32,2	39,9	60,8	52,8	47,4	45,6	37,0	47,8	44,2
25-29,99	21,9	36,1	45,7	44,0	49,4	40,9	9,1	20,6	27,9	32,6	39,2	27,2	33,4
30-	3,6	11,0	16,2	21,0	16,4	14,6	3,8	11,9	15,4	15,9	20,3	14,1	14,3
Yhteensä/Total (%)	100,0	100,0	100,0	100,0	100,0	100,0	100,0	100,0	100,0	100,0	100,0	100,0	100,0
Yhteensä/Total (N)	247	191	315	343	354	1450	286	320	344	408	403	1761	3211
Puuttuvia/Missing (n)	10	0	1	4	12	27	3	5	3	3	3	17	44

TAULUKKO 102.B. BMI \geq 25 kg/m² taustamuuttujien mukaan (%).
 TABLE 102.B. BMI \geq 25 kg/m² by background variables (%).

		Miehet/Males						Naiset/Females						
		Ikäryhmä/Age group						Ikäryhmä/Age group						
		15-24	25-34	35-44	45-54	55-64	Total	15-24	25-34	35-44	45-54	55-64	Total	Total
SIVILISÄÄTY/ MARITAL STATUS	Naimisissa tai avoliitossa/ Married or cohabiting	52	50	61	65	68	63	12	35	44	47	61	46	53
	Naimaton/Single	22	44	64	65	61	39	13	24	52	53	42	24	32
	Asumuserossa tai eronnut/ Separated or divorced	0	0	64	66	59	59	0	40	32	57	59	51	54
	Leski/Widowed	.	.	.	100	14	25	.	.	50	0	60	45	40
KOULUTUS/ EDUCATION	0-9 vuotta/0-9 years	14	43	58	68	68	55	8	33	74	53	68	51	53
	10-12 vuotta/10-12 years	28	51	69	70	66	58	15	50	52	58	58	46	52
	13 v. tai enemmän/13+ years	31	46	58	60	65	54	14	30	39	42	54	37	43
ASUINALUE/ LIVING AREA	Uusimaa/South-Finland	23	42	56	65	65	53	13	31	40	39	53	38	44
	Länsi-Suomi/West-Finland	23	58	69	62	61	56	15	37	40	54	58	42	49
	Keski-Suomi/Middle Fin.	24	49	68	61	66	55	12	30	45	52	56	40	47
	Kaakkois-Suomi/South-East	26	90	58	72	68	61	10	32	50	48	73	48	54
	Itä-Suomi/East-Finland	39	44	54	66	67	56	5	31	41	56	69	43	49
	Pohjois-Suomi/North-Finland	27	29	59	70	73	55	15	39	55	46	65	44	49
SOSIO- EKONOMINEN ASEMA/ SOCIO- ECONOMIC STATUS	Työnantaja,yksityisyrittäjä/ Employer,entrepreneur	100	67	59	65	63	63	0	50	23	47	39	38	53
	Maanviljelijä,maatalon emäntä/Farmer,farmer's wife	.	0	46	42	60	47	.	33	60	45	50	47	47
	Ylempi toimihenkilö/ Upper white-collar worker	25	43	59	60	58	55	0	18	33	42	65	36	46
	Alempi toimihenkilö/ Lower white-collar worker	0	29	53	69	35	50	18	41	45	50	59	47	47
	Työntekijä/Blue-collar worker	48	45	69	68	75	64	19	41	54	56	56	50	59
	Opiskelija/Student	21	50	.	.	.	24	12	15	33	100	.	13	18
	Eläkeläinen/Pensioned	.	100	67	85	71	73	0	33	80	46	64	60	67
Työtön/Unemployed	11	57	75	60	59	57	10	54	47	46	63	49	53	
VUOSI/YEAR	1978-1982	11	33	53	59	59	42	6	16	30	49	60	31	37
	1983-1987	13	32	50	64	67	43	7	15	27	47	62	31	36
	1988-1992	15	36	52	65	66	46	10	18	29	47	60	31	38
	1993-1997	19	40	54	66	68	50	11	24	33	48	62	35	42
	1998-2001	20	46	56	62	70	52	13	27	34	45	58	36	43
	2002-2004	21	50	58	64	68	54	14	28	36	46	60	38	45
	2005	28	61	65	66	68	60	16	24	43	45	63	40	49
	2006	26	47	62	65	66	55	13	33	43	48	59	41	48

TAULUKKO 103.A. Vastaajan mielipide omasta painostaan ja haluaisiko hän laihtua sukupuolen ja iän mukaan (%).
TABLE 103.A. Respondent's opinion of his/her own weight, by sex and age (%).

	Miehet/Males						Naiset/Females						Total
	Ikäryhmä/Age group						Ikäryhmä/Age group						
	15-24	25-34	35-44	45-54	55-64	Total	15-24	25-34	35-44	45-54	55-64	Total	
Ei ylipainoinen/Doesn't think he/she is overweight	83,5	69,5	53,7	47,8	46,7	57,8	62,2	53,1	43,0	42,6	34,6	45,9	51,3
On mielestään ylipainoinen, ei halua laihtua/Overweight	5,2	5,8	9,9	9,5	15,1	9,7	3,5	3,7	5,5	8,6	12,4	7,2	8,3
Ylipainoinen, haluaisi laihtua/Overweight, want to lose weight	11,2	24,7	36,4	42,7	38,2	32,4	34,3	43,2	51,5	48,8	53,0	46,9	40,4
Yhteensä/Total (%)	100,0	100,0	100,0	100,0	100,0	100,0	100,0	100,0	100,0	100,0	100,0	100,0	100,0
Yhteensä/Total (N)	249	190	313	337	351	1440	283	322	344	408	402	1759	3199
Puuttuvia/Missing (n)	8	1	3	10	15	37	6	3	3	3	4	19	56

TAULUKKO 103.B. Niiden osuus, jotka ovat mielestään ylipainoisia ja haluaisivat laihtua, taustamuuttujien mukaan (%).

TABLE 103.B. Proportion of respondents who reported that they are overweight and that they want to lose weight, by background variables (%).

		Miehet/Males						Naiset/Females						Total
		Ikäryhmä/Age group						Ikäryhmä/Age group						
		15-24	25-34	35-44	45-54	55-64	Total	15-24	25-34	35-44	45-54	55-64	Total	
SIVIILISÄÄTY/ MARITAL STATUS	Naimisissa tai avoliitossa/ Married or cohabiting	16	29	35	44	39	37	40	45	52	49	56	50	45
	Naimaton/Single	11	19	40	38	33	21	32	38	57	38	25	36	28
	Asumuserossa tai eronnut/ Separated or divorced	0	0	48	40	37	39	50	55	42	56	54	52	47
	Leski/Widowed	.	.	.	100	14	25	.	.	50	0	27	23	23
KOULUTUS/ EDUCATION	0-9 vuotta/0-9 years	9	29	38	36	36	31	29	33	68	51	52	48	38
	10-12 vuotta/10-12 years	13	24	38	45	37	32	34	55	56	53	51	48	40
	13 v. tai enemmän/13+ years	10	25	35	45	43	34	38	41	49	47	55	46	41
ASUINALUE/ LIVING AREA	Uusimaa/South-Finland	13	25	37	42	37	32	37	40	48	42	53	45	40
	Länsi-Suomi/West-Finland	12	32	40	45	36	35	36	44	56	51	52	48	42
	Keski-Suomi/Middle Fin.	10	26	34	40	32	29	30	52	50	56	54	49	41
	Kaakkois-Suomi/South-East	7	20	33	45	47	34	37	47	55	45	61	50	42
	Itä-Suomi/East-Finland	22	17	32	46	37	33	27	34	52	53	44	43	38
SOSIO- EKONOMINEN ASEMA/ SOCIO- ECONOMIC STATUS	Pohjois-Suomi/North-Finland	6	21	38	40	49	32	36	30	59	47	54	47	40
	Työnantaja, yksityisyrittäjä/ Employer, entrepreneur	0	20	43	41	22	34	0	50	32	43	52	43	38
	Maanviljelijä, maatalon emäntä/Farmer, farmer's wife	.	0	31	17	20	22	.	0	80	45	25	37	29
	Ylempi toimihenkilö/ Upper white-collar worker	0	23	41	50	44	39	0	26	39	49	54	40	40
	Alempi toimihenkilö/ Lower white-collar worker	0	29	33	46	26	35	39	54	56	48	58	53	50
	Työntekijä/Blue-collar worker	22	20	32	39	35	31	44	44	63	55	49	53	39
	Opiskelija/Student	10	25	.	.	.	11	34	33	33	100	.	34	24
VUOSI/YEAR	Eläkeläinen/Pensioned	0	100	33	50	47	47	0	67	60	46	50	49	48
	Työtön/Unemployed	0	43	44	46	32	35	30	71	56	58	57	56	46
	2005	12	37	42	42	38	35	31	37	51	50	57	46	41
2006	11	25	36	43	38	32	34	43	51	49	53	47	40	

TAULUKKO 104.A. Onko viimeisen vuoden aikana saanut kehotuksen lääkäriltä, muulta terveydenhoitohenkilöltä, perheenjäseneltä tai joltain muulta henkilöltä laihduttaa sukupuolen ja iän mukaan (%).

TABLE 104.A. Respondents advised in the past year to by physician, public health care nurse, member of family or somebody else lose eight, by sex and age (%).

	Miehet/Males						Naiset/Females						Total
	Ikäryhmä/Age group						Ikäryhmä/Age group						
	15-24	25-34	35-44	45-54	55-64	Total	15-24	25-34	35-44	45-54	55-64	Total	
Lääkäri/A doctor	,0	3,7	7,7	12,1	14,5	8,5	2,1	4,9	9,6	9,1	12,7	8,1	8,3
Joku muu terveydenhoitohenkilö/ Other health care personnel	1,2	3,1	6,7	10,4	12,1	7,4	4,2	4,6	8,8	11,3	9,1	7,9	7,7
Perheenjäsen/Family member	6,1	11,5	25,0	22,8	23,7	19,1	15,7	14,5	15,8	15,3	15,7	15,4	17,1
Joku muu/Someone else	4,1	4,7	9,6	5,9	5,6	6,2	7,3	5,2	6,1	6,4	5,3	6,0	6,1
Ei ole saanut kehotusta/No advice	90,2	81,7	65,7	66,0	66,3	72,2	78,0	79,9	76,0	69,7	68,6	73,9	73,2
Yhteensä/Total (N)	244	191	312	338	338	1423	286	324	342	406	395	1753	3176

TAULUKKO 104.B. Laihdutuskehotuksen saaneiden osuus taustamuuttujien mukaan (%).

TABLE 104.B. Proportion of respondents advised to lose weight, by background variables (%).

	Miehet/Males						Naiset/Females						Total	
	Ikäryhmä/Age group						Ikäryhmä/Age group							
	15-24	25-34	35-44	45-54	55-64	Total	15-24	25-34	35-44	45-54	55-64	Total		
SIVIILISÄÄTY/ MARITAL STATUS	Naimisissa tai avoliitossa/ Married or cohabiting	10	22	34	35	35	32	29	21	26	30	33	28	30
	Naimaton/Single	10	14	38	28	45	19	20	19	20	26	24	21	20
	Asumuserossa tai eronnut/ Separated or divorced	0	0	32	31	23	27	0	9	13	36	31	27	27
	Leski/Widowed	.	.	.	100	14	25	.	.	50	0	14	14	17
KOULUTUS/ EDUCATION	0-9 vuotta/0-9 years	8	29	41	34	38	31	15	0	37	33	29	26	29
	10-12 vuotta/10-12 years	11	22	35	33	26	26	24	29	26	33	34	30	28
	13 v. tai enemmän/13+ years	9	16	33	35	37	28	24	19	22	28	31	24	25
ASUINALUE/ LIVING AREA	Uusimaa/South-Finland	18	15	33	31	40	29	26	23	19	29	31	25	27
	Länsi-Suomi/West-Finland	14	19	30	33	27	26	20	24	23	32	25	25	26
	Keski-Suomi/Middle Fin.	4	30	46	34	27	29	20	14	31	35	36	27	28
	Kaakkois-Suomi/South-East	4	10	35	46	31	29	5	26	32	34	38	30	29
	Itä-Suomi/East-Finland	10	0	31	32	33	24	27	21	22	24	27	24	24
SOSIO- EKONOMINEN ASEMA/ SOCIO- ECONOMIC STATUS	Pohjois-Suomi/North-Finland	3	21	26	32	49	27	28	13	26	23	34	27	27
	Työnantaja,yksityisyrittäjä/ Employer,entrepreneur	0	20	36	35	29	32	0	38	10	23	18	20	27
	Maanviljelijä,maatalon emäntä/Farmer,farmer's wife	.	0	31	17	38	26	.	17	40	18	0	17	22
	Ylempi toimihenkilö/ Upper white-collar worker	50	19	37	35	34	32	25	14	14	30	27	21	26
	Alempi toimihenkilö/ Lower white-collar worker	0	21	34	33	25	30	25	25	25	27	35	28	28
	Työntekijä/Blue-collar worker	16	17	30	33	28	27	25	18	35	42	31	33	29
	Opiskelija/Student	9	13	.	.	.	9	21	14	33	100	.	20	15
VUOSI/YEAR	Eläkeläinen/Pensioned	0	33	50	35	39	39	50	0	60	38	35	36	38
	Työtön/Unemployed	0	29	50	38	26	31	30	36	25	32	32	31	31
	1998-2001	11	24	29	37	34	28	21	22	27	28	30	26	27
	2002-2004	12	26	28	35	37	28	18	20	28	30	32	26	27
2005	12	24	31	36	34	29	20	15	29	29	31	26	27	
2006	10	18	34	34	34	28	22	20	24	30	31	26	27	

TAULUKKO 105.A. Työmatkoihin kävellen tai pyöräillen päivittäin käytetty aika sukupuolen ja iän mukaan (%).
 TABLE 105.A. Time spent on walking or cycling to and from work, by sex and age (%).

	Miehet/Males						Naiset/Females						Total	Total
	Ikäryhmä/Age group						Ikäryhmä/Age group							
	15-24	25-34	35-44	45-54	55-64	Total	15-24	25-34	35-44	45-54	55-64	Total		
Ei työssä tai työ kotona/ Not working at all or work at home	15,0	5,3	8,8	18,1	45,6	20,4	15,4	28,9	18,3	19,6	39,0	24,7	22,8	
Kulkee kokonaan moottori- ajoneuvolla/I go to work by car or..	28,5	52,9	66,4	57,9	35,2	48,6	17,5	30,4	39,8	32,3	23,9	29,1	37,9	
Alle 15 min/Less than 15 minutes a day	17,9	15,5	9,8	8,6	3,6	10,2	19,3	10,2	11,8	7,2	7,3	10,6	10,4	
15-30 min/15-30 min. a day	25,6	15,5	10,1	6,5	6,8	11,9	27,5	20,5	17,7	23,3	18,2	21,2	17,0	
30-60 min/30-60 min. a day	10,6	9,1	2,6	6,8	7,7	7,1	17,9	8,7	9,1	11,9	9,4	11,2	9,3	
Yli 60 min/More than an hour a day	2,4	1,6	2,3	2,1	1,2	1,9	2,5	1,2	3,2	5,7	2,3	3,1	2,6	
Yhteensä/Total (%)	100,0	100,0	100,0	100,0	100,0	100,0	100,0	100,0	100,0	100,0	100,0	100,0	100,0	
Yhteensä/Total (N)	246	187	307	337	338	1415	280	322	339	403	385	1729	3144	
Puuttavia/Missing (n)	11	4	9	10	28	62	9	3	8	8	21	49	111	

TAULUKKO 105.B. Vähintään 15 minuuttia työmatkalla päivittäin kävelleiden tai pyöräilleiden osuus taustamuuttujien mukaan (%).
TABLE 105.B. Proportion of persons who spend at least 15 minutes daily walking or cycling to and from work, by background variables (%).

		Miehet/Males						Naiset/Females						Total	Total
		Ikäryhmä/Age group						Ikäryhmä/Age group							
		15-24	25-34	35-44	45-54	55-64	Total	15-24	25-34	35-44	45-54	55-64	Total		
SIVILISÄÄTY/ MARITAL STATUS	Naimisissa tai avoliitossa/ Married or cohabiting	32	24	13	16	14	16	41	27	29	40	27	32	25	
	Naimaton/Single	40	30	18	17	14	31	50	37	41	39	39	45	38	
	Asumuserossa tai eronnut/ Separated or divorced	0	25	25	9	20	18	0	45	26	47	38	38	31	
	Leski/Widowed	.	.	.	0	17	14	.	.	0	20	46	35	30	
KOULUTUS/ EDUCATION	0-9 vuotta/0-9 years	40	0	24	13	15	20	48	0	44	40	30	37	28	
	10-12 vuotta/10-12 years	40	20	9	15	12	19	46	33	26	45	28	37	28	
	13 v. tai enemmän/13+ years	36	30	18	17	21	23	50	30	30	38	32	34	30	
ASUINALUE/ LIVING AREA	Uusimaa/South-Finland	30	33	19	19	14	22	54	38	37	51	40	43	34	
	Länsi-Suomi/West-Finland	40	23	12	19	22	22	41	31	24	40	29	34	28	
	Keski-Suomi/Middle Fin.	33	21	15	13	16	19	52	26	28	34	23	32	26	
	Kaakkois-Suomi/South-East	52	33	7	15	12	21	55	21	36	42	26	36	29	
	Itä-Suomi/East-Finland	48	24	8	12	16	20	41	24	37	26	17	28	24	
	Pohjois-Suomi/North-Finland	41	21	24	8	10	20	44	22	12	43	27	31	26	
SOSIO- EKONOMINEN ASEMA/ SOCIO- ECONOMIC STATUS	Työnantaja,yksityisyrittäjä/ Employer,entrepreneur	100	20	5	8	13	10	0	25	14	18	25	19	13	
	Maanviljelijä,maatalon emäntä/Farmer,farmer's wife	.	0	23	8	20	17	.	17	0	0	0	3	11	
	Ylempi toimihenkilö/ Upper white-collar worker	25	32	21	12	36	24	0	31	33	32	30	31	27	
	Alempi toimihenkilö/ Lower white-collar worker	33	29	17	17	16	19	35	33	32	51	46	40	37	
	Työntekijä/Blue-collar worker	30	19	12	23	21	20	44	15	44	60	52	46	29	
	Opiskelija/Student	43	47	.	.	.	43	54	57	33	100	.	54	50	
	Eläkeläinen/Pensioned	.	50	0	20	7	10	0	0	25	8	7	8	9	
Työtön/Unemployed	0	0	20	4	8	7	10	7	0	8	3	5	6		
VUOSI/YEAR	1978-1982	38	30	27	29	22	30	53	44	43	42	26	42	36	
	1983-1987	36	26	25	25	16	26	54	41	42	41	24	41	34	
	1988-1992	32	18	18	19	16	21	47	36	36	41	25	38	30	
	1993-1997	36	19	19	20	15	22	48	28	34	39	25	35	29	
	1998-2001	37	23	21	19	15	23	50	32	32	36	26	36	30	
	2002-2004	36	23	20	18	19	23	53	32	31	37	27	36	30	
	2005	40	24	20	23	18	24	54	31	27	36	27	34	29	
	2006	39	26	15	15	16	21	48	30	30	41	30	36	29	

TAULUKKO 106.A. Vapaa-ajan liikunnan harrastaminen sukupuolen ja iän mukaan (%).

TABLE 106.A. Leisure-time physical exercise lasting at least half an hour, by sex and age (%).

	Miehet/Males						Naiset/Females						Total
	Ikäryhmä/Age group						Ikäryhmä/Age group						
	15-24	25-34	35-44	45-54	55-64	Total	15-24	25-34	35-44	45-54	55-64	Total	
Päivittäin/Daily	10,2	9,5	6,8	10,9	18,1	11,5	10,8	9,3	9,9	10,3	18,2	11,9	11,7
4-6 kertaa viikossa/ 4-6 times a week	26,8	18,5	17,7	15,7	21,8	19,9	23,0	18,0	15,7	18,6	21,1	19,2	19,5
2-3 kertaa viikossa/ 2-3 times a week	35,0	32,8	38,3	29,3	24,1	31,4	34,5	42,7	36,9	37,3	34,6	37,1	34,6
Kerran viikossa/ Once a week	15,4	13,8	15,8	16,9	11,8	14,7	16,7	17,0	21,8	15,0	10,0	15,8	15,3
2-3 kertaa kuukaudessa/ 2-3 times a month	4,1	14,3	11,6	10,9	10,1	10,1	10,8	9,3	9,9	9,3	8,2	9,4	9,7
Muutaman kerran vuodessa tai harvemmin/ A few times a year or less	8,5	11,1	9,3	14,2	9,5	10,6	3,1	3,1	5,5	8,3	4,5	5,1	7,6
Ei voi harrastaa liikuntaa/ Cannot exercise	,0	,0	,6	2,1	4,6	1,7	1,0	,6	,3	1,2	3,5	1,4	1,6
Yhteensä/Total (%)	100,0	100,0	100,0	100,0	100,0	100,0	100,0	100,0	100,0	100,0	100,0	100,0	100,0
Yhteensä/Total (N)	246	189	311	338	348	1432	287	323	344	408	402	1764	3196
Puuttuvia/Missing (n)	11	2	5	9	18	45	2	2	3	3	4	14	59

TAULUKKO 106.B. Vähintään kahdesti viikossa vapaa-ajan liikuntaa harrastaneiden osuus taustamuuttujien mukaan (%).

TABLE 106.B. Proportion of persons who practice physical exercise on their leisure time at least twice a week, by background variables (%).

		Miehet/Males						Naiset/Females						Total	Total
		Ikäryhmä/Age group						Ikäryhmä/Age group							
		15-24	25-34	35-44	45-54	55-64	Total	15-24	25-34	35-44	45-54	55-64	Total		
SIVILISÄÄTY/ MARITAL STATUS	Naimisissa tai avoliitossa/ Married or cohabiting	50	59	63	53	65	60	63	68	63	67	73	68	64	
	Naimaton/Single	75	64	56	66	74	69	70	76	55	56	67	68	69	
	Asumuserossa tai eronnut/ Separated or divorced	100	50	76	66	51	62	100	64	71	65	82	73	69	
	Leski/Widowed	.	.	.	100	71	75	.	.	50	60	60	59	63	
KOULUTUS/ EDUCATION	0-9 vuotta/0-9 years	77	43	65	52	62	63	81	33	68	55	73	71	66	
	10-12 vuotta/10-12 years	69	44	55	59	66	60	64	58	60	61	78	66	63	
	13 v. tai enemmän/13+ years	73	68	67	55	66	65	66	73	63	71	71	69	67	
ASUINALUE/ LIVING AREA	Uusimaa/South-Finland	73	61	64	48	65	62	65	66	61	62	71	65	64	
	Länsi-Suomi/West-Finland	81	48	61	52	63	62	72	80	65	66	73	71	66	
	Keski-Suomi/Middle Fin.	70	64	56	66	64	64	65	67	59	66	71	66	65	
	Kaakkois-Suomi/South-East	63	70	72	54	76	66	75	84	81	66	80	76	71	
	Itä-Suomi/East-Finland	74	67	69	56	59	64	73	66	67	71	81	71	68	
	Pohjois-Suomi/North-Finland	64	63	62	65	56	62	67	70	56	72	77	69	66	
SOSIO- EKONOMINEN ASEMA/ SOCIO- ECONOMIC STATUS	Työnantaja,yksityisyrittäjä/ Employer,entrepreneur	0	33	52	46	63	50	100	75	73	80	83	79	61	
	Maanviljelijä,maatalon emäntä/Farmer,farmer's wife	.	0	46	50	30	42	.	83	20	64	63	60	50	
	Ylempi toimihenkilö/ Upper white-collar worker	50	78	71	60	63	68	75	71	60	71	67	67	68	
	Alempi toimihenkilö/ Lower white-collar worker	100	57	78	60	68	68	64	67	59	63	71	64	65	
	Työntekijä/Blue-collar worker	59	47	59	54	59	56	75	73	69	63	67	67	60	
	Opiskelija/Student	77	69	.	.	.	76	69	74	100	100	.	70	73	
	Eläkeläinen/Pensioned	.	67	40	52	70	66	0	67	80	58	77	73	69	
	Työtön/Unemployed	44	43	60	58	70	61	80	79	63	72	83	76	69	
VUOSI/YEAR	1978-1982	56	39	40	39	47	44	46	35	40	40	49	42	43	
	1983-1987	60	43	41	43	52	48	52	39	41	42	53	45	46	
	1988-1992	61	46	43	46	55	50	58	47	48	50	59	52	51	
	1993-1997	67	56	51	55	65	58	65	56	58	58	66	60	59	
	1998-2001	69	56	53	59	66	60	64	59	60	64	68	63	62	
	2002-2004	69	56	53	59	65	60	64	63	63	67	68	65	63	
	2005	68	62	54	58	62	60	69	61	67	72	68	68	64	
	2006	72	61	63	56	64	63	68	70	63	66	74	68	66	

TAULUKKO 107.A. Työn rasittavuus ruumiillisesti sukupuolen ja iän mukaan (%).

TABLE 107.A. Degree of physical burden of respondent's job, by sex and age (%).

	Miehet/Males						Naiset/Females						Total
	Ikäryhmä/Age group						Ikäryhmä/Age group						
	15-24	25-34	35-44	45-54	55-64	Total	15-24	25-34	35-44	45-54	55-64	Total	
Työ on istumatyötä/Job mainly involves sitting	54,9	46,6	40,4	43,8	60,1	49,0	66,7	50,6	49,7	46,4	58,0	53,7	51,6
Kävelee työssä paljon/Work involves quite a lot of walking	15,5	18,5	22,2	21,3	15,0	18,7	15,0	22,6	22,5	24,5	19,5	21,1	20,1
Kävelee ja nostelee paljon/ Involves much walking and lifting	17,7	19,6	23,2	19,5	14,1	18,8	17,6	23,3	24,6	24,7	18,7	21,9	20,5
Raskasta ruumiillista työtä/Work physically very demanding	11,9	15,3	14,2	15,5	10,8	13,5	,7	3,5	3,3	4,3	3,7	3,2	7,8
Yhteensä/Total (%)	100,0	100,0	100,0	100,0	100,0	100,0	100,0	100,0	100,0	100,0	100,0	100,0	100,0
Yhteensä/Total (N)	226	189	302	329	306	1352	273	318	338	392	374	1695	3047
Puuttuvia/Missing (n)	31	2	14	18	60	125	16	7	9	19	32	83	208

TAULUKKO 107.B. Niiden osuus, joiden työ on ruumiillisesti rasittavaa taustamuuttujien mukaan (%).

TABLE 107.B. Proportion of respondents whose work is physically demanding, by background variables (%).

		Miehet/Males						Naiset/Females						Total
		Ikäryhmä/Age group						Ikäryhmä/Age group						
		15-24	25-34	35-44	45-54	55-64	Total	15-24	25-34	35-44	45-54	55-64	Total	
SIVIILISÄÄTY/ MARITAL STATUS	Naimisissa tai avoliitossa/ Married or cohabiting	67	56	59	59	40	53	51	48	49	53	45	49	51
	Naimaton/Single	41	50	63	43	37	46	28	55	52	39	21	37	41
	Asumuserossa tai eronnut/ Separated or divorced	100	50	64	52	41	51	50	36	54	64	39	50	50
	Leski/Widowed	33	33	.	.	50	60	33	42	40
KOULUTUS/ EDUCATION	0-9 vuotta/0-9 years	28	71	81	61	38	46	13	67	75	57	43	41	44
	10-12 vuotta/10-12 years	55	73	82	68	49	66	34	75	71	62	45	53	60
	13 v. tai enemmän/13+ years	43	44	43	42	32	41	46	45	44	47	38	44	43
ASUINALUE/ LIVING AREA	Uusimaa/South-Finland	38	49	45	49	37	44	30	51	40	40	34	40	41
	Länsi-Suomi/West-Finland	50	48	68	57	48	56	28	43	57	61	54	50	52
	Keski-Suomi/Middle Fin.	44	52	71	56	43	53	44	54	61	53	44	52	52
	Kaakkois-Suomi/South-East	46	50	53	59	33	49	35	50	62	56	50	51	50
	Itä-Suomi/East-Finland	48	67	67	73	36	59	41	41	50	59	47	48	53
SOSIO- EKONOMINEN ASEMA/ SOCIO- ECONOMIC STATUS	Pohjois-Suomi/North-Finland	48	65	59	53	33	51	26	48	48	64	31	42	46
	Työnantaja,yksityisyrittäjä/ Employer,entrepreneur	0	60	63	63	47	58	0	43	59	68	48	57	57
	Maanviljelijä,maatalon emäntä/Farmer,farmer's wife	.	100	92	100	100	97	.	100	100	91	88	93	95
	Ylempi toimihenkilö/ Upper white-collar worker	75	23	23	29	24	26	75	28	31	36	41	34	30
	Alempi toimihenkilö/ Lower white-collar worker	67	79	72	64	75	71	69	63	53	53	56	57	59
	Työntekijä/Blue-collar worker	89	88	86	80	78	84	94	82	84	86	85	85	84
	Opiskelija/Student	33	44	.	.	.	34	23	30	33	100	.	25	29
VUOSI/YEAR	Eläkeläinen/Pensioned	.	0	33	0	8	8	0	0	0	0	7	6	7
	Työtön/Unemployed	0	14	46	25	6	18	22	21	7	18	9	14	16
	1998-2001	44	57	59	56	39	52	31	52	53	57	39	48	50
	2002-2004	42	57	56	56	40	51	32	53	52	56	40	47	49
	2005	44	54	60	63	42	53	28	45	54	54	40	45	49
2006	45	53	60	56	40	51	33	49	50	54	42	46	48	

TAULUKKO 108.A. Kuinka paljon liikkuu ja rasittaa itseään ruumiillisesti vapaa-aikana sukupuolen ja iän mukaan (%).
TABLE 108.A. How much exercise or physical exertion does the respondent practice during leisure time, by sex and age (%).

	Miehet/Males						Naiset/Females						Total	Total
	Ikäryhmä/Age group						Ikäryhmä/Age group							
	15-24	25-34	35-44	45-54	55-64	Total	15-24	25-34	35-44	45-54	55-64	Total		
Ei liiku paljon/Require little physical effort	32,1	31,4	28,3	34,3	30,0	31,2	31,8	25,8	26,8	25,6	27,1	27,2	29,0	
Liikuntaa väh.4 h/vko/Exercise at least 4 hours/week	31,3	33,5	39,8	41,4	51,1	40,7	38,9	46,0	52,8	58,2	56,8	51,4	46,6	
Kuntoliikuntaa väh.3 h/vko/Exercise at least 3 hours/week	22,0	26,6	26,6	21,0	17,7	22,3	20,4	26,4	18,7	15,7	15,0	18,9	20,4	
Kilpailumielessä/Physical training for sports competition	14,6	8,5	5,3	3,3	1,1	5,8	8,9	1,9	1,7	,5	1,0	2,5	4,0	
Yhteensä/Total (%)	100,0	100,0	100,0	100,0	100,0	100,0	100,0	100,0	100,0	100,0	100,0	100,0	100,0	
Yhteensä/Total (N)	246	188	304	338	350	1426	280	322	343	395	387	1727	3153	
Puuttuvia/Missing (n)	11	3	12	9	16	51	9	3	4	16	19	51	102	

TAULUKKO 108.B. Niiden osuus, jotka rasittavat itseään ruumiillisesti vapaa-aikana taustamuuttujien mukaan (%).
TABLE 108.B. Proportion of respondents who practice physical exercise on leisure time, by background variables (%).

		Miehet/Males						Naiset/Females						Total	Total
		Ikäryhmä/Age group						Ikäryhmä/Age group							
		15-24	25-34	35-44	45-54	55-64	Total	15-24	25-34	35-44	45-54	55-64	Total		
SIVIILISÄÄTY/ MARITAL STATUS	Naimisissa tai avoliitossa/ Married or cohabiting		52	68	73	66	73	69	69	72	73	77	75	74	72
	Naimaton/Single		70	69	65	67	64	69	68	80	67	66	65	70	69
	Asumuserossa tai eronnut/ Separated or divorced		100	100	79	60	53	63	50	73	76	64	70	69	67
	Leski/Widowed		.	.	.	100	71	75	.	.	100	80	53	64	67
KOULUTUS/ EDUCATION	0-9 vuotta/0-9 years		73	43	55	65	63	64	66	67	61	59	69	66	65
	10-12 vuotta/10-12 years		65	63	67	67	77	68	67	58	72	67	81	70	69
	13 v. tai enemmän/13+ years		69	72	77	65	73	72	71	77	74	81	70	76	74
ASUINALUE/ LIVING AREA	Uusimaa/South-Finland		67	69	74	59	71	68	77	77	72	70	73	74	71
	Länsi-Suomi/West-Finland		72	65	68	68	69	69	67	80	77	74	70	73	71
	Keski-Suomi/Middle Fin.		69	69	69	68	76	71	75	72	72	75	85	75	73
	Kaakkois-Suomi/South-East		59	80	72	61	75	68	63	79	71	79	79	76	72
	Itä-Suomi/East-Finland		61	61	69	71	56	64	45	72	78	77	68	69	67
SOSIO- EKONOMINEN ASEMA/ SOCIO- ECONOMIC STATUS	Pohjois-Suomi/North-Finland		71	74	79	70	62	70	62	50	74	79	59	65	68
	Työnantaja,yksityisyrittäjä/ Employer,entrepreneur		100	53	71	63	63	65	0	63	73	90	82	78	70
	Maanviljelijä,maatalon emäntä/Farmer,farmer's wife		.	0	69	58	50	58	.	67	40	73	86	69	63
	Ylempi toimihenkilö/ Upper white-collar worker		0	79	82	67	80	76	50	79	72	78	66	74	75
	Alempi toimihenkilö/ Lower white-collar worker		100	64	74	74	68	72	75	75	74	72	78	74	74
	Työntekijä/Blue-collar worker		62	64	67	66	71	66	87	73	70	75	66	72	68
	Opiskelija/Student		73	69	.	.	.	72	68	72	100	100	.	69	71
VUOSI/YEAR	Eläkeläinen/Pensioned		.	67	33	55	66	63	0	67	75	64	67	66	64
	Työtön/Unemployed		40	43	57	61	78	64	56	71	81	74	85	77	71
	1998-2001		71	67	64	67	73	68	67	68	70	72	72	70	69
	2002-2004		72	70	65	68	72	69	67	71	71	76	74	72	71
	2005		65	70	68	69	67	68	68	71	71	78	77	73	71
2006		68	69	72	66	70	69	68	74	73	74	73	73	71	

TAULUKKO 109.A. Oman ruumiillisen kunnan arvioiminen sukupuolen ja iän mukaan (%).

TABLE 109.A. Self-reported physical condition, by sex and age (%).

	Miehet/Males						Naiset/Females						Total	Total
	Ikäryhmä/Age group						Ikäryhmä/Age group							
	15-24	25-34	35-44	45-54	55-64	Total	15-24	25-34	35-44	45-54	55-64	Total		
Erittäin hyvä/Remarkably good	20,4	15,2	9,4	10,1	5,8	11,4	9,1	9,3	5,5	11,2	8,3	8,7	9,9	
Melko hyvä/Reasonably good	46,3	45,5	43,7	33,9	35,7	40,1	45,3	43,0	41,2	42,2	34,0	40,8	40,5	
Tyydyttävä/Average	26,7	32,5	35,3	38,6	40,7	35,5	35,4	39,0	40,3	32,9	41,8	37,9	36,8	
Melko huono/Rather poor	5,9	6,3	10,7	15,9	15,0	11,6	10,2	8,7	11,5	11,7	14,8	11,6	11,6	
Erittäin huono/Remarkably poor	,8	,5	1,0	1,4	2,8	1,4	,0	,0	1,4	2,0	1,3	1,0	1,2	
Yhteensä/Total (%)	100,0	100,0	100,0	100,0	100,0	100,0	100,0	100,0	100,0	100,0	100,0	100,0	100,0	
Yhteensä/Total (N)	255	191	309	345	359	1459	285	323	347	410	400	1765	3224	
Puuttuvia/Missing (n)	2	0	7	2	7	18	4	2	0	1	6	13	31	

TAULUKKO 109.B. Oman ruumiillisen kuntosensa erittäin hyväksi tai melko hyväksi arvioineiden osuus taustamuuttujien mukaan (%).

TABLE 109.B. Proportion of respondents who reported that their physical condition is remarkably or reasonably good, by background variables.

		Miehet/Males						Naiset/Females						Total	Total
		Ikäryhmä/Age group						Ikäryhmä/Age group							
		15-24	25-34	35-44	45-54	55-64	Total	15-24	25-34	35-44	45-54	55-64	Total		
SIVILISÄÄTY/ MARITAL STATUS	Naimisissa tai avoliitossa/ Married or cohabiting	68	63	58	47	42	51	44	52	46	53	41	48	49	
	Naimaton/Single	67	57	39	30	36	55	57	53	48	59	57	55	55	
	Asumuserossa tai eronnut/ Separated or divorced	0	75	46	46	35	42	100	45	53	49	41	47	45	
	Leski/Widowed	.	.	.	0	57	50	.	.	50	80	60	64	60	
KOULUTUS/ EDUCATION	0-9 vuotta/0-9 years	70	57	48	44	36	46	66	67	42	39	38	46	46	
	10-12 vuotta/10-12 years	60	65	49	43	39	49	51	42	36	56	42	47	48	
	13 v. tai enemmän/13+ years	76	59	57	44	54	56	51	54	50	54	46	51	53	
ASUINALUE/ LIVING AREA	Uusimaa/South-Finland	66	65	53	45	42	53	58	58	44	50	45	50	51	
	Länsi-Suomi/West-Finland	77	55	50	37	48	51	54	58	41	51	39	48	50	
	Keski-Suomi/Middle Fin.	62	65	51	44	47	52	63	46	50	49	44	50	51	
	Kaakkois-Suomi/South-East	71	50	50	44	28	47	35	53	59	59	49	52	49	
	Itä-Suomi/East-Finland	65	50	64	57	33	54	50	45	52	59	31	47	50	
SOSIO- EKONOMINEN ASEMA/ SOCIO- ECONOMIC STATUS	Pohjois-Suomi/North-Finland	56	63	59	46	36	50	50	43	50	66	40	50	50	
	Työnantaja,yksityisyrittäjä/ Employer,entrepreneur	0	60	52	49	62	54	50	50	36	62	65	55	54	
	Maanviljelijä,maatalon emäntä/Farmer,farmer's wife	.	100	62	75	70	69	.	50	80	73	25	57	64	
	Ylempi toimihenkilö/ Upper white-collar worker	50	65	52	47	57	55	75	60	57	55	54	57	56	
	Alempi toimihenkilö/ Lower white-collar worker	100	50	60	45	50	53	57	52	44	54	44	49	50	
	Työntekijä/Blue-collar worker	57	68	59	45	43	53	53	48	45	55	33	46	51	
	Opiskelija/Student	72	38	.	.	.	69	57	51	33	0	.	56	62	
VUOSI/YEAR	Eläkeläinen/Pensioned	0	0	14	19	22	21	33	33	20	15	34	32	26	
	Työtön/Unemployed	30	43	33	21	48	37	30	21	50	33	46	38	38	
	2004	72	53	53	47	40	52	58	53	53	56	42	52	52	
	2005	64	53	50	43	39	48	54	54	48	50	43	49	49	
2006	67	61	53	44	42	51	54	52	47	53	42	50	50		

TAULUKKO 110.A. Onko viimeisen vuoden saanut kehotuksen lääkäriltä, muulta terveydenhoitohenkilöltä, perheenjäseneltä tai joltain muulta henkilöltä lisätä liikuntaa sukupuolen ja iän mukaan (%).

TABLE 110.A. Respondents advised in the past year by a physician, public health care nurse, member of family or somebody else to increase physical exercise, by sex and age (%).

	Miehet/Males						Naiset/Females						Total	Total
	Ikäryhmä/Age group						Ikäryhmä/Age group							
	15-24	25-34	35-44	45-54	55-64	Total	15-24	25-34	35-44	45-54	55-64	Total		
Lääkäri kehottanut/Doctor	2,0	4,2	7,5	12,1	10,6	7,9	2,5	5,9	8,1	10,1	10,7	7,8	7,9	
Joku muu terveydenhoitohenkilö/ Other health care personnel	3,9	5,8	7,8	13,6	11,2	9,0	8,1	8,3	9,9	10,6	10,2	9,5	9,3	
Perheenjäsen kehottanut/ Family member	25,9	19,4	22,1	22,1	21,8	22,3	35,1	23,1	21,4	15,3	17,6	21,7	22,0	
Joku muu kehottanut/ Someone else	13,3	9,9	9,8	6,2	5,6	8,6	11,9	7,1	9,0	7,2	5,9	8,0	8,3	
Ei ole saanut kehotuksia/ No advice	65,5	71,2	65,1	63,4	65,6	65,7	59,3	68,8	65,8	69,6	67,3	66,5	66,1	
Yhteensä/Total (N)	255	191	307	339	340	1432	285	324	345	404	391	1749	3181	

TAULUKKO 110.B. Kehotuksen saaneiden osuus taustamuuttujien mukaan (%).

TABLE 110.B. Proportion of respondents advised to increase physical exercise, by background variables (%).

		Miehet/Males						Naiset/Females						Total	Total
		Ikäryhmä/Age group						Ikäryhmä/Age group							
		15-24	25-34	35-44	45-54	55-64	Total	15-24	25-34	35-44	45-54	55-64	Total		
SIVILISÄÄTY/ MARITAL STATUS	Naimisissa tai avoliitossa/ Married or cohabiting	26	33	33	39	35	35	45	32	36	31	33	34	34	
	Naimaton/Single	36	24	42	24	42	33	39	32	30	27	38	35	34	
	Asumuserossa tai eronnut/ Separated or divorced	100	0	33	40	29	33	100	18	32	27	30	30	31	
	Leski/Widowed	.	.	.	0	20	17	.	.	0	20	33	27	25	
KOULUTUS/ EDUCATION	0-9 vuotta/0-9 years	43	14	33	27	38	36	46	0	47	32	30	35	35	
	10-12 vuotta/10-12 years	36	29	37	38	27	34	41	38	34	33	31	35	34	
	13 v. tai enemmän/13+ years	24	29	34	41	38	34	37	30	33	29	36	32	33	
ASUINALUE/ LIVING AREA	Uusimaa/South-Finland	43	25	38	37	37	36	30	33	36	33	36	34	35	
	Länsi-Suomi/West-Finland	36	32	40	42	33	38	44	31	30	27	20	30	34	
	Keski-Suomi/Middle Fin.	21	35	39	34	26	31	42	29	36	36	41	36	34	
	Kaakkois-Suomi/South-East	29	20	27	46	24	31	55	26	41	34	31	36	34	
	Itä-Suomi/East-Finland	41	28	35	21	52	35	45	31	37	18	30	31	33	
SOSIO- EKONOMINEN ASEMA/ SOCIO- ECONOMIC STATUS	Pohjois-Suomi/North-Finland	39	29	15	33	45	33	40	35	26	28	36	33	33	
	Työnantaja,yksityisyrittäjä/ Employer,entrepreneur	100	20	33	31	27	30	50	38	19	28	26	27	29	
	Maanviljelijä,maatalon emäntä/Farmer,farmer's wife	.	0	38	33	56	40	.	17	40	18	0	17	30	
	Ylempi toimihenkilö/ Upper white-collar worker	50	28	39	40	33	36	25	27	31	33	31	31	33	
	Alempi toimihenkilö/ Lower white-collar worker	0	50	31	30	23	31	29	30	35	28	33	31	31	
	Työntekijä/Blue-collar worker	26	25	29	37	33	31	20	30	36	34	38	34	32	
	Opiskelija/Student	36	19	.	.	.	35	44	37	67	100	.	43	39	
	Eläkeläinen/Pensioned	0	100	71	35	39	41	50	33	40	42	34	35	38	
VUOSI/YEAR	Työtön/Unemployed	60	57	40	44	31	41	50	57	50	42	29	42	41	
	1998-2001	30	31	29	36	28	31	36	32	32	29	30	31	31	
	2002-2004	31	29	34	34	36	33	38	29	31	31	31	32	32	
	2005	34	34	35	41	37	37	40	25	33	31	30	32	34	
2006	35	29	35	37	34	34	41	31	34	30	33	34	34		

TAULUKKO 111.A. Elintapojen muuttaminen terveydellisistä syistä viimeksi kuluneen vuoden aikana sukupuolen ja iän mukaan (%).
TABLE 111.A. Reported changes in health habits in the past year, by sex and age (%).

	Miehet/Males						Naiset/Females						Total
	Ikäryhmä/Age group						Ikäryhmä/Age group						
	15-24	25-34	35-44	45-54	55-64	Total	15-24	25-34	35-44	45-54	55-64	Total	
Vähentänyt rasvan määrää/ Reduced use of fat	20,6	22,0	33,5	39,8	39,3	32,7	32,9	27,4	33,1	39,2	43,1	35,7	34,3
Muuttanut rasvan laatua/ Changed quality of fat	9,3	17,8	22,5	32,3	30,3	23,8	15,6	20,3	21,9	28,0	34,5	24,9	24,4
Lisännyt kasvien käyttöä/ Increased use of vegetables	21,4	32,5	29,1	32,0	35,2	30,4	38,8	39,4	33,4	36,0	43,8	38,4	34,7
Vähentänyt sokerin käyttöä/ Reduced use of sugar	19,1	21,5	23,4	24,8	32,5	25,0	29,1	31,4	27,1	29,4	32,5	30,0	27,7
Vähentänyt suolan käyttöä/ Reduced use of salt	9,7	12,0	16,1	21,6	27,0	18,5	15,9	19,1	15,9	19,2	25,6	19,5	19,0
Laihduttanut/ Has been on a slimming diet	7,8	12,0	19,6	18,2	15,0	15,1	18,0	22,5	25,1	26,8	23,4	23,5	19,7
Lisännyt liikuntaa/ Increased motion	24,5	25,7	31,3	17,9	21,9	23,9	45,7	37,2	30,5	31,9	32,8	35,0	30,0
Vähentänyt alkoholin käyttöä/ Reduced consumption of alcohol	10,5	15,2	15,5	15,3	16,7	14,8	15,9	16,0	10,1	12,7	7,6	12,1	13,4
Vähentänyt tupakointia/ Reduced smoking	11,7	14,1	10,4	10,1	9,0	10,7	13,5	17,2	9,2	9,2	7,9	11,1	10,9
Ei ole muuttanut elintapojaan/ No changes	44,0	35,6	38,0	31,7	27,6	34,7	22,8	24,9	28,0	26,8	23,6	25,3	29,6
Yhteensä/Total(N)	257	191	316	347	366	1477	289	325	347	411	406	1778	3255

TAULUKKO 111.B. Elintapojaan muuttaneiden osuus taustamuuttujien mukaan (%).

TABLE 111.B. Proportion of respondents who have changed health habits, by background variables (%).

		Miehet/Males						Naiset/Females						Total	
		Ikäryhmä/Age group						Ikäryhmä/Age group							
		15-24	25-34	35-44	45-54	55-64	Total	15-24	25-34	35-44	45-54	55-64	Total		
SIVILISÄÄTY/ MARITAL STATUS	Naimisissa tai avoliitossa/ Married or cohabiting	68	64	61	67	72	67	82	76	74	74	77	76	72	
	Naimaton/Single	54	64	61	71	69	60	76	72	68	56	67	72	66	
	Asumuserossa tai eronnut/ Separated or divorced	100	75	72	74	76	75	50	82	68	81	74	75	75	
	Leski/Widowed	.	.	.	100	71	75	.	.	0	60	100	82	80	
KOULUTUS/ EDUCATION	0-9 vuotta/0-9 years	39	86	63	73	74	66	76	33	84	76	82	79	72	
	10-12 vuotta/10-12 years	61	53	66	70	78	67	77	84	69	74	76	76	71	
	13 v. tai enemmän/13+ years	63	68	59	66	65	64	79	74	72	72	72	73	70	
ASUINALUE/ LIVING AREA	Uusimaa/South-Finland	50	72	52	60	73	62	75	78	71	70	72	73	68	
	Länsi-Suomi/West-Finland	59	58	63	70	71	66	76	76	72	77	75	75	71	
	Keski-Suomi/Middle Fin.	55	58	71	77	73	68	79	69	68	77	80	75	72	
	Kaakkois-Suomi/South-East	57	80	71	62	69	66	75	79	68	75	76	75	70	
	Itä-Suomi/East-Finland	61	72	65	74	74	70	77	79	81	68	84	78	74	
	Pohjois-Suomi/North-Finland	58	50	59	68	74	63	80	70	79	66	81	76	70	
SOSIO- EKONOMINEN ASEMA/ SOCIO- ECONOMIC STATUS	Työnantaja,yksityisyrittäjä/ Employer,entrepreneur	100	53	61	68	68	64	100	88	64	83	74	76	69	
	Maanviljelijä,maatalon emäntä/Farmer,farmer's wife	.	0	77	42	80	64	.	50	80	73	63	67	65	
	Ylempi toimihenkilö/ Upper white-collar worker	100	64	59	64	68	64	50	68	69	71	67	68	66	
	Alempi toimihenkilö/ Lower white-collar worker	33	93	58	71	77	70	89	76	70	71	75	73	73	
	Työntekijä/Blue-collar worker	64	58	64	73	76	68	81	79	81	72	67	74	70	
	Opiskelija/Student	54	69	.	.	.	56	75	81	33	100	.	76	67	
	Eläkeläinen/Pensioned	0	100	71	62	70	69	67	67	100	69	84	82	75	
Työtön/Unemployed	50	100	63	76	79	74	90	93	81	96	83	88	81		
VUOSI/YEAR	1978-1982	46	52	54	54	55	53	70	71	71	73	72	72	62	
	1983-1987	40	45	48	54	55	48	62	61	65	70	71	66	57	
	1988-1992	54	57	64	66	68	62	73	69	71	75	79	73	68	
	1993-1997	61	62	63	68	74	66	76	74	75	77	82	76	71	
	1998-2001	63	64	66	69	71	67	79	75	75	75	81	77	72	
	2002-2004	54	66	63	70	73	66	75	73	74	77	79	76	71	
	2005	57	66	62	69	68	65	75	73	72	71	74	73	69	
	2006	56	64	62	68	72	65	77	75	72	73	76	75	70	

TAULUKKO 112.A. Heijastimen tai heijastavien asusteiden käyttö liikuttaessa pimeään aikaan ulkona sukupuolen ja iän mukaan (%).
TABLE 112.A. Use of reflector when out after dark, by sex and age (%).

	Miehet/Males						Naiset/Females						Total
	Ikäryhmä/Age group						Ikäryhmä/Age group						
	15-24	25-34	35-44	45-54	55-64	Total	15-24	25-34	35-44	45-54	55-64	Total	
Yleensä aina/Nearly always	18,4	21,6	37,7	46,0	44,1	35,8	31,0	49,1	58,1	59,8	54,6	51,6	44,5
Joskus/Sometimes	42,0	48,4	40,6	30,9	37,4	38,8	44,6	38,6	32,7	29,7	29,8	34,4	36,4
Ei koskaan/Never	36,9	28,4	18,2	17,6	13,7	21,5	20,9	10,8	6,6	6,6	8,3	10,1	15,3
Ei liiku ulkona pimeällä/ Never outside after dark	2,7	1,6	3,5	5,5	4,7	3,9	3,5	1,5	2,6	3,9	7,3	3,9	3,9
Yhteensä/Total (%)	100,0	100,0	100,0	100,0	100,0	100,0	100,0	100,0	100,0	100,0	100,0	100,0	100,0
Yhteensä/Total (N)	255	190	313	346	358	1462	287	324	346	408	399	1764	3226
Puuttuvia/Missing (n)	2	1	3	1	8	15	2	1	1	3	7	14	29

TAULUKKO 112.B. Yleensä aina heijastinta tai heijastavia asusteita käyttävien osuus, taustamuuttujien mukaan (%).
TABLE 112.B. Proportion of persons who generally use a reflector, by background variables (%).

		Miehet/Males						Naiset/Females						Total
		Ikäryhmä/Age group						Ikäryhmä/Age group						
		15-24	25-34	35-44	45-54	55-64	Total	15-24	25-34	35-44	45-54	55-64	Total	
SIVIILISÄÄTY/ MARITAL STATUS	Naimisissa tai avoliitossa/ Married or cohabiting	19	18	39	50	46	41	32	51	63	64	58	58	51
	Naimaton/Single	18	27	22	38	40	24	31	46	50	47	33	38	30
	Asumuserossa tai eronnut/ Separated or divorced	100	25	58	26	37	38	0	36	32	43	41	39	39
	Leski/Widowed	.	.	.	100	43	50	.	.	100	60	67	68	63
KOULUTUS/ EDUCATION	0-9 vuotta/0-9 years	22	0	35	41	47	39	23	33	37	49	56	45	41
	10-12 vuotta/10-12 years	18	14	39	48	47	36	32	53	68	59	60	54	44
	13 v. tai enemmän/13+ years	16	26	38	47	40	35	35	49	57	62	50	53	46
ASUINALUE/ LIVING AREA	Uusimaa/South-Finland	13	13	28	26	35	24	33	36	52	55	46	45	37
	Länsi-Suomi/West-Finland	15	29	41	49	57	41	32	51	67	60	60	54	48
	Keski-Suomi/Middle Fin.	15	30	34	52	37	35	26	58	55	61	50	51	44
	Kaakkois-Suomi/South-East	32	40	40	59	54	47	55	84	45	57	54	58	52
	Itä-Suomi/East-Finland	22	11	42	49	30	33	27	48	67	76	63	58	47
SOSIO- EKONOMINEN ASEMA/ SOCIO- ECONOMIC STATUS	Pohjois-Suomi/North-Finland	25	21	59	56	53	45	24	52	71	57	70	55	50
	Työnantaja,yksityisyrittäjä/ Employer,entrepreneur	100	33	42	45	45	43	0	63	50	76	48	58	49
	Maanviljelijä,maatalon emäntä/Farmer,farmer's wife	.	0	62	58	50	56	.	83	100	82	88	87	70
	Ylempi toimihenkilö/ Upper white-collar worker	50	25	38	43	50	38	50	44	63	51	51	53	45
	Alempi toimihenkilö/ Lower white-collar worker	33	29	46	53	45	46	29	50	59	66	53	56	55
	Työntekijä/Blue-collar worker	19	17	38	49	42	37	33	64	47	55	54	53	42
	Opiskelija/Student	17	6	.	.	.	16	32	35	67	100	.	33	26
	Eläkeläinen/Pensioned	100	0	0	33	42	38	67	67	75	33	53	52	45
VUOSI/YEAR	Työtön/Unemployed	10	14	13	32	46	32	10	43	63	41	63	49	41
	2005	17	28	35	45	42	35	28	51	57	61	60	53	45
	2006	18	22	38	46	44	36	31	49	58	60	55	52	44

TAULUKKO 113.A. Pyöräilijöiden kypärän käyttö liikuttaessa polkupyörällä sukupuolen ja iän mukaan (%).
TABLE 113.A. Wearing of helmet when cycling, by sex and age (%).

	Miehet/Males						Naiset/Females						Total
	Ikäryhmä/Age group						Ikäryhmä/Age group						
	15-24	25-34	35-44	45-54	55-64	Total	15-24	25-34	35-44	45-54	55-64	Total	
Yleensä aina/Nearly allways	6,9	16,7	19,4	22,3	21,6	17,8	8,0	25,6	26,9	28,6	28,9	24,2	21,4
Joskus/Occasionally	16,5	10,1	17,9	14,1	17,4	15,6	14,0	16,4	18,2	19,0	20,1	17,7	16,8
Ei koskaan/Never	76,6	73,2	62,7	63,6	61,0	66,6	78,0	58,0	54,9	52,4	50,9	58,0	61,9
Yhteensä/Total (%)	100,0	100,0	100,0	100,0	100,0	100,0	100,0	100,0	100,0	100,0	100,0	100,0	100,0
Yhteensä/Total (N)	231	168	279	291	264	1233	264	281	308	357	318	1528	2761

TAULUKKO 113.B. Yleensä aina kypärää käyttävien pyöräilijöiden osuus taustamuuttujien mukaan (%).
TABLE 113.B. Proportion of cyclists who nearly always wear a helmet, by background variables (%).

		Miehet/Males						Naiset/Females						Total
		Ikäryhmä/Age group						Ikäryhmä/Age group						
		15-24	25-34	35-44	45-54	55-64	Total	15-24	25-34	35-44	45-54	55-64	Total	
SIVILISÄÄTY/ MARITAL STATUS	Naimisissa tai avoliitossa/ Married or cohabiting	0	17	22	24	22	21	4	28	30	31	31	29	25
	Naimaton/Single	8	16	4	14	19	10	9	21	15	32	29	15	12
	Asumuserossa tai eronnut/ Separated or divorced	.	33	32	20	13	20	0	22	16	15	25	19	20
	Leski/Widowed	60	60	.	.	0	0	8	6	17
KOULUTUS/ EDUCATION	0-9 vuotta/0-9 years	9	33	11	10	16	13	12	50	27	13	23	19	15
	10-12 vuotta/10-12 years	8	4	17	17	20	14	4	17	12	28	25	18	16
	13 v. tai enemmän/13+ years	3	21	22	34	35	24	9	27	30	32	37	28	27
ASUINALUE/ LIVING AREA	Uusimaa/South-Finland	12	24	30	40	36	29	13	35	37	36	35	33	32
	Länsi-Suomi/West-Finland	7	0	12	14	15	11	3	16	11	26	26	17	14
	Keski-Suomi/Middle Fin.	4	30	19	15	21	17	10	25	27	31	33	25	22
	Kaakkois-Suomi/South-East	8	11	22	12	19	15	17	29	15	20	32	23	19
	Itä-Suomi/East-Finland	5	0	13	25	7	12	0	8	38	31	16	20	16
SOSIO- EKONOMINEN ASEMA/ SOCIO- ECONOMIC STATUS	Pohjois-Suomi/North-Finland	3	10	15	29	14	15	7	24	19	20	20	17	16
	Työnantaja,yksityisyrittäjä/ Employer,entrepreneur	0	27	16	27	26	23	0	29	24	24	53	32	26
	Maanviljelijä,maatalon emäntä/Farmer, farmer's wife	.	0	8	0	0	3	.	33	50	27	17	29	15
	Ylempi toimihenkilö/ Upper white-collar worker	0	24	33	32	36	31	0	30	39	39	37	36	33
	Alempi toimihenkilö/ Lower white-collar worker	0	21	25	35	41	30	4	29	22	26	33	26	27
	Työntekijä/Blue-collar worker	2	8	14	13	13	11	0	28	10	34	18	21	15
	Opiskelija/Student	9	6	.	.	.	9	9	5	100	100	.	10	9
	Eläkeläinen/Pensioned	.	0	0	29	22	21	.	100	50	14	22	24	23
	Työtön/Unemployed	0	33	7	10	14	12	0	9	31	8	22	15	14
	VUOSI/YEAR	1988-1992	1	1	3	2	3	2	0	2	2	1	1	1
1993-1997		3	5	7	7	6	6	3	7	8	7	6	6	6
1998-2001		5	11	13	13	13	11	5	15	19	17	15	14	13
2002-2004		5	12	16	17	17	14	5	18	24	24	24	19	17
2005		8	17	17	19	17	16	6	22	28	30	26	23	20
2006		7	17	19	22	22	18	8	26	27	29	29	24	21

TAULUKKO 114.A. Turvavyön käyttö etupenkillä sukupuolen ja iän mukaan (%).
TABLE 114.A. Use of seat belt in the front seat, by sex and age (%).

	Miehet/Males						Naiset/Females						Total
	Ikäryhmä/Age group						Ikäryhmä/Age group						
	15-24	25-34	35-44	45-54	55-64	Total	15-24	25-34	35-44	45-54	55-64	Total	
Yleensä aina/Nearly always	89,1	89,5	93,3	93,1	95,5	92,6	93,0	97,8	98,3	98,8	99,2	97,7	95,4
Joskus/Sometimes	9,8	9,4	5,8	5,8	3,9	6,5	6,3	2,2	1,4	,5	,0	1,8	3,9
Ei koskaan/Never	,8	1,0	1,0	1,2	,3	,8	,3	,0	,3	,0	,3	,2	,5
Ei koskaan liiku henkilöautolla/I never use private car	,4	,0	,0	,0	,3	,1	,3	,0	,0	,7	,5	,3	,2
Yhteensä/Total (%)	100,0	100,0	100,0	100,0	100,0	100,0	100,0	100,0	100,0	100,0	100,0	100,0	100,0
Yhteensä/Total (N)	256	191	313	346	359	1465	287	324	347	409	399	1766	3231
Puuttuvia/Missing (n)	1	0	3	1	7	12	2	1	0	2	7	12	24

TAULUKKO 114.B. Yleensä aina turvavyötä etupenkillä käyttäneiden osuus taustamuuttujien mukaan (%).
TABLE 114.B. Proportion of persons who generally use a seat belt in the front seat, by background variables (%).

		Miehet/Males						Naiset/Females						Total
		Ikäryhmä/Age group						Ikäryhmä/Age group						
		15-24	25-34	35-44	45-54	55-64	Total	15-24	25-34	35-44	45-54	55-64	Total	
SIVILISÄÄTY/ MARITAL STATUS	Naimisissa tai avoliitossa/ Married or cohabiting	81	89	93	94	95	93	91	99	98	99	99	99	96
	Naimaton/Single	91	90	94	96	96	92	94	95	98	91	100	95	93
	Asumuserossa tai eronnut/ Separated or divorced	0	100	96	83	98	92	100	100	97	100	99	99	96
	Leski/Widowed	.	.	.	100	100	100	.	.	100	100	100	100	100
KOULUTUS/ EDUCATION	0-9 vuotta/0-9 years	89	57	83	92	97	92	92	100	89	98	99	96	94
	10-12 vuotta/10-12 years	87	78	91	91	94	89	95	96	98	98	100	98	93
	13 v. tai enemmän/13+ years	93	96	96	96	96	96	93	98	99	99	99	98	97
ASUINALUE/ LIVING AREA	Uusimaa/South-Finland	91	95	94	93	91	93	97	99	98	99	98	98	96
	Länsi-Suomi/West-Finland	89	77	89	96	96	92	94	96	98	98	99	97	95
	Keski-Suomi/Middle Fin.	92	93	92	88	96	92	88	98	99	100	100	97	95
	Kaakkois-Suomi/South-East	86	90	93	97	100	95	95	95	100	98	100	98	96
	Itä-Suomi/East-Finland	96	94	100	94	96	96	91	97	100	100	100	98	97
SOSIO- EKONOMINEN ASEMA/ SOCIO- ECONOMIC STATUS	Pohjois-Suomi/North-Finland	81	79	97	90	98	90	93	100	97	98	100	98	94
	Työnantaja,yksityisyrittäjä/ Employer,entrepreneur	100	93	91	95	100	95	100	63	100	100	100	96	95
	Maanviljelijä,maatalon emäntä/Farmer,farmer's wife	.	100	100	92	90	94	.	100	100	100	100	100	97
	Ylempi toimihenkilö/ Upper white-collar worker	100	96	98	99	96	97	100	100	99	100	100	100	98
	Alempi toimihenkilö/ Lower white-collar worker	100	100	89	100	100	96	93	98	99	99	100	99	98
	Työntekijä/Blue-collar worker	79	82	92	91	94	89	100	97	96	100	98	98	92
	Opiskelija/Student	93	94	.	.	.	93	93	98	100	100	.	93	93
	Eläkeläinen/Pensioned	0	33	100	90	94	92	67	100	100	92	100	98	95
Työtön/Unemployed	70	86	80	76	100	87	100	100	100	93	94	96	92	
VUOSI/YEAR	1978-1982	57	64	67	66	66	64	63	72	72	71	68	69	67
	1983-1987	89	89	91	93	90	90	93	95	96	95	92	94	92
	1988-1992	88	87	93	94	94	91	92	96	97	97	95	96	94
	1993-1997	88	88	95	95	96	92	95	96	98	99	98	97	95
	1998-2001	87	88	93	94	95	92	93	97	98	99	98	97	95
	2002-2004	87	87	90	95	95	91	93	97	99	98	98	97	95
	2005	88	91	89	95	95	92	94	98	97	99	99	98	95
2006	89	90	93	93	96	93	93	98	98	99	99	98	95	

TAULUKKO 115.A. Turvavyön käyttö matkustettaessa auton takapenkillä sukupuolen ja iän mukaan (%).

TABLE 115.A. Use of seat belt in the back seat, by sex and age (%).

	Miehet/Males						Naiset/Females						Total
	Ikäryhmä/Age group						Ikäryhmä/Age group						
	15-24	25-34	35-44	45-54	55-64	Total	15-24	25-34	35-44	45-54	55-64	Total	
Yleensä aina/Nearly always	78,9	78,5	71,2	70,3	74,0	74,0	86,1	88,3	87,6	87,0	87,5	87,3	81,3
Joskus/Sometimes	16,0	15,2	17,6	15,3	15,9	16,0	11,5	7,7	8,9	10,5	7,5	9,2	12,3
Ei koskaan/Never	4,3	4,2	5,8	8,4	3,9	5,5	1,4	3,1	2,0	1,2	1,5	1,8	3,5
Ei turvavyötä takapenkillä/ No seat belt on the back seat	,0	,0	,0	,0	,0	,0	,0	,0	,0	,5	,5	,2	,1
Ei matkusta takapenkillä/ Never travels on the back seat	,8	2,1	5,4	6,1	6,1	4,5	1,0	,9	1,4	,7	3,0	1,5	2,8
Yhteensä/Total (%)	100,0	100,0	100,0	100,0	100,0	100,0	100,0	100,0	100,0	100,0	100,0	100,0	100,0
Yhteensä/Total (N)	256	191	313	347	358	1465	287	324	347	409	400	1767	3232
Puuttavia/Missing (n)	1	0	3	0	8	12	2	1	0	2	6	11	23

TAULUKKO 115.B. Yleensä aina takaturvavöitä käyttäneiden osuus taustamuuttujien mukaan (%).

TABLE 115.B. Proportion of persons who generally use a seat belt in the back seat, by background variables (%).

		Miehet/Males						Naiset/Females						Total
		Ikäryhmä/Age group						Ikäryhmä/Age group						
		15-24	25-34	35-44	45-54	55-64	Total	15-24	25-34	35-44	45-54	55-64	Total	
SIVILISÄÄTY/ MARITAL STATUS	Naimisissa tai avoliitossa/ Married or cohabiting	65	76	71	73	78	74	82	90	90	90	88	89	83
	Naimaton/Single	81	83	72	67	64	78	87	85	80	66	86	84	81
	Asumuserossa tai eronnut/ Separated or divorced	0	75	67	57	56	59	100	73	76	82	84	81	73
	Leski/Widowed	.	.	.	0	57	50	.	.	100	80	100	95	83
KOULUTUS/ EDUCATION	0-9 vuotta/0-9 years	80	43	57	58	75	70	92	67	74	76	86	84	77
	10-12 vuotta/10-12 years	72	61	69	63	73	68	84	82	86	87	89	86	77
	13 v. tai enemmän/13+ years	90	87	75	84	75	81	86	90	89	89	88	89	86
ASUINALUE/ LIVING AREA	Uusimaa/South-Finland	86	88	78	72	75	79	90	88	90	91	91	90	85
	Länsi-Suomi/West-Finland	77	65	66	73	71	71	82	87	88	88	85	86	79
	Keski-Suomi/Middle Fin.	75	74	61	68	72	70	88	87	85	86	87	86	79
	Kaakkois-Suomi/South-East	68	90	67	77	77	74	90	89	86	82	83	85	79
	Itä-Suomi/East-Finland	91	83	81	74	74	80	77	93	81	97	91	89	85
	Pohjois-Suomi/North-Finland	78	71	79	56	80	73	87	91	88	77	87	85	79
SOSIO- EKONOMINEN ASEMA/ SOCIO- ECONOMIC STATUS	Työnantaja,yksityisyritystä/ Employer,entrepreneur	100	93	65	65	65	68	50	75	91	86	83	85	75
	Maanviljelijä,maatalon emäntä/Farmer,farmer's wife	.	100	69	75	70	72	.	100	100	100	75	93	82
	Ylempi toimihenkilö/ Upper white-collar worker	100	91	80	85	74	83	100	95	94	89	82	91	87
	Alempi toimihenkilö/ Lower white-collar worker	100	79	74	76	95	80	89	87	89	88	93	89	88
	Työntekijä/Blue-collar worker	66	60	65	65	77	67	80	82	77	89	78	82	72
	Opiskelija/Student	84	88	.	.	.	84	87	88	100	100	.	88	86
	Eläkeläinen/Pensioned	0	33	100	76	71	72	67	100	60	62	90	85	78
	Työtön/Unemployed	40	71	60	44	71	59	70	79	75	74	89	79	70
VUOSI/YEAR	1983-1987	6	12	12	13	15	11	8	16	15	13	16	14	13
	1988-1992	46	49	61	59	59	55	54	67	71	70	70	67	61
	1993-1997	65	54	68	70	69	66	71	74	81	81	80	78	72
	1998-2001	71	60	69	69	71	68	79	79	84	86	82	82	76
	2002-2004	76	69	68	74	74	72	82	85	88	88	86	86	80
	2005	80	77	68	75	74	74	87	87	87	89	84	86	81
	2006	79	79	71	70	74	74	86	88	88	87	88	87	81

TAULUKKO 116.A. Tietääkö jonkin ystävänsä ajaneen autoa alkoholia nauttineena sukupuolen ja iän mukaan (%).
TABLE 116.A. Knowing friend who had driven under the influence of alcohol by sex and age (%).

	Miehet/Males						Naiset/Females						Total
	Ikäryhmä/Age group						Ikäryhmä/Age group						
	15-24	25-34	35-44	45-54	55-64	Total	15-24	25-34	35-44	45-54	55-64	Total	
Ei/No	55,1	64,9	71,7	72,5	76,9	69,4	64,1	70,0	78,8	80,4	87,6	77,1	73,6
Kyllä/Yes	34,0	23,0	20,3	17,6	13,9	20,8	26,1	19,2	13,4	12,2	7,9	15,0	17,7
Ei osaa sanoa/Cannot say	10,9	12,0	8,0	9,8	9,2	9,8	9,8	10,8	7,8	7,4	4,6	7,9	8,7
Yhteensä/Total (%)	100,0	100,0	100,0	100,0	100,0	100,0	100,0	100,0	100,0	100,0	100,0	100,0	100,0
Yhteensä/Total (N)	256	191	311	346	359	1463	287	323	344	403	394	1751	3214
Puuttavia/Missing (n)	1	0	5	1	7	14	2	2	3	8	12	27	41

TAULUKKO 116.B. Niiden osuus, jotka tietävät ystävänsä ajaneen autoa alkoholia nauttineena taustamuuttujien mukaan (%).
TABLE 116.B. Proportions of persons who know friend had driven under the influence of alcohol by background variables (%).

		Miehet/Males						Naiset/Females						Total
		Ikäryhmä/Age group						Ikäryhmä/Age group						
		15-24	25-34	35-44	45-54	55-64	Total	15-24	25-34	35-44	45-54	55-64	Total	
SIVILISÄÄTY/ MARITAL STATUS	Naimisissa tai avoliitossa/ Married or cohabiting	55	19	16	15	13	16	30	18	13	10	8	13	14
	Naimaton/Single	31	28	33	23	8	29	25	22	5	13	0	20	24
	Asumuserossa tai eronnut/ Separated or divorced	0	50	29	31	22	27	50	27	24	20	10	18	22
	Leski/Widowed	.	.	.	100	43	50	.	.	0	20	0	5	17
KOULUTUS/ EDUCATION	0-9 vuotta/0-9 years	17	0	23	33	14	19	18	33	0	13	5	9	15
	10-12 vuotta/10-12 years	41	35	24	18	16	26	30	24	17	16	10	19	23
	13 v. tai enemmän/13+ years	38	19	17	9	12	17	26	18	14	10	9	15	16
ASUINALUE/ LIVING AREA	Uusimaa/South-Finland	30	23	14	12	11	17	25	19	11	16	3	14	15
	Länsi-Suomi/West-Finland	30	19	19	19	19	21	25	22	13	8	7	14	18
	Keski-Suomi/Middle Fin.	48	30	26	15	12	24	31	13	14	13	17	17	20
	Kaakkois-Suomi/South-East	43	20	23	21	18	25	15	21	14	20	13	17	21
	Itä-Suomi/East-Finland	22	17	23	20	19	20	36	21	11	3	6	14	17
SOSIO- EKONOMINEN ASEMA/ SOCIO- ECONOMIC STATUS	Pohjois-Suomi/North-Finland	28	21	24	25	8	21	22	30	24	9	8	16	18
	Työnantaja,yksityisyrittäjä/ Employer,entrepreneur	100	27	9	15	15	15	0	25	9	11	13	12	14
	Maanviljelijä,maatalon emäntä/Farmer,farmer's wife	.	0	8	8	20	11	.	50	20	9	0	17	14
	Ylempi toimihenkilö/ Upper white-collar worker	75	19	16	12	14	16	0	16	14	7	4	11	13
	Alempi toimihenkilö/ Lower white-collar worker	33	36	15	5	18	15	36	16	11	13	9	14	14
	Työntekijä/Blue-collar worker	49	30	30	19	17	27	47	27	15	16	11	18	24
	Opiskelija/Student	27	0	.	.	.	25	23	28	0	0	.	23	24
	Eläkeläinen/Pensioned	0	33	14	10	13	13	0	0	20	0	3	3	8
VUOSI/YEAR	Työtön/Unemployed	60	43	40	56	12	35	40	14	38	26	14	24	29
	1978-1982	37	31	23	13	9	24	31	20	15	9	5	17	20
	1983-1987	34	30	20	14	8	22	28	19	13	10	5	15	19
	1988-1992	35	31	26	17	9	24	30	19	15	11	7	17	20
	1993-1997	37	32	28	20	14	26	33	23	17	14	8	19	22
	1998-2001	43	33	29	24	17	29	35	21	20	14	10	20	24
	2002-2004	35	30	19	18	14	22	36	18	13	11	8	17	19
2006	34	23	20	18	14	21	26	19	13	12	8	15	18	

TAULUKKO 117.A. Tapaturmat viimeksi kuluneen vuoden aikana sukupuolen ja iän mukaan (%).

TABLE 117.A. Accidents in the past year, by sex and age (%).

	Miehet/Males						Naiset/Females						Total	Total
	Ikäryhmä/Age group						Ikäryhmä/Age group							
	15-24	25-34	35-44	45-54	55-64	Total	15-24	25-34	35-44	45-54	55-64	Total		
Liikennetapaturma(mukana moottoriajoneuvo)/Traffic accident with motor vehicle	2,7	,5	1,3	1,2	,8	1,3	1,0	,9	,6	,7	,7	,8	1,0	
Muu liikennetapaturma/Other traffic accident	1,9	1,0	,3	1,4	1,1	1,2	1,7	,6	,9	,2	,7	,8	1,0	
Työtapaturma(ei työmatkalla)/Occupational accident	1,9	7,9	5,1	5,8	3,6	4,7	1,7	2,8	2,9	1,9	1,2	2,1	3,3	
Kotitapaturma/Accident at home	,8	4,2	4,4	3,7	2,5	3,1	2,8	3,4	5,5	1,9	2,2	3,1	3,1	
Liikuntapaturma/Exercise accident	18,3	11,0	9,2	4,3	,8	7,8	6,2	5,2	3,5	1,2	1,0	3,1	5,3	
Muu vapaa-ajan tapaturma/Other leisure time accident	5,8	6,8	4,7	3,5	1,4	4,1	2,1	1,8	2,3	2,2	1,5	2,0	2,9	
Muu tapaturma/Other accident	3,5	2,6	3,5	2,9	1,9	2,8	2,1	1,8	3,2	1,0	2,0	2,0	2,4	
Ei tapaturmia/No accidents	70,8	71,7	75,0	82,1	88,5	78,9	85,5	84,9	83,0	91,2	92,1	87,7	83,7	
Yhteensä/Total (N)	257	191	316	347	366	1477	289	325	347	411	406	1778	3255	

TAULUKKO 117.B. Tapaturmia kokeneiden osuus taustamuuttujien mukaan (%).

TABLE 117 B. Proportion of respondents who have experienced accidents, by background variables (%).

		Miehet/Males						Naiset/Females						Total	Total
		Ikäryhmä/Age group						Ikäryhmä/Age group							
		15-24	25-34	35-44	45-54	55-64	Total	15-24	25-34	35-44	45-54	55-64	Total		
SIVILISÄÄTY/ MARITAL STATUS	Naimisissa tai avoliitossa/ Married or cohabiting	23	30	25	16	11	19	14	13	16	9	8	11	15	
	Naimaton/Single	31	28	22	23	19	28	15	19	16	3	10	15	21	
	Asumuserossa tai eronnut/ Separated or divorced	0	0	32	29	9	20	0	27	24	9	6	12	15	
	Leski/Widowed	.	.	.	0	14	13	.	.	100	0	7	14	13	
KOULUTUS/ EDUCATION	0-9 vuotta/0-9 years	28	43	21	18	9	17	11	0	21	14	10	12	15	
	10-12 vuotta/10-12 years	31	37	26	23	11	25	19	13	20	12	6	13	19	
	13 v. tai enemmän/13+ years	26	24	25	14	15	21	11	16	16	6	8	12	15	
ASUINALUE/ LIVING AREA	Uusimaa/South-Finland	27	32	27	20	15	23	16	14	18	11	10	14	18	
	Länsi-Suomi/West-Finland	31	23	28	17	12	21	18	18	25	7	8	14	18	
	Keski-Suomi/Middle Fin.	26	35	23	23	10	22	15	15	16	8	7	12	16	
	Kaakkois-Suomi/South-East	32	10	19	18	8	18	10	11	9	9	5	8	13	
	Itä-Suomi/East-Finland	26	28	19	17	7	19	18	17	15	15	9	15	16	
SOSIO- EKONOMINEN ASEMA/ SOCIO- ECONOMIC STATUS	Pohjois-Suomi/North-Finland	33	21	26	10	12	20	7	13	6	6	6	7	13	
	Työnantaja,yksityisyrittäjä/ Employer,entrepreneur	0	40	20	18	12	19	0	25	0	7	4	6	14	
	Maanviljelijä,maatalon emäntä/Farmer,farmer's wife	.	100	15	8	40	22	.	50	40	18	13	27	24	
	Ylempi toimihenkilö/ Upper white-collar worker	50	20	26	17	14	20	0	19	18	8	8	14	17	
	Alempi toimihenkilö/ Lower white-collar worker	33	7	31	11	5	16	14	12	14	9	9	11	12	
	Työntekijä/Blue-collar worker	23	33	23	21	11	22	25	6	21	13	14	15	19	
	Opiskelija/Student	31	25	.	.	.	31	13	21	67	0	.	15	22	
VUOSI/YEAR	Eläkeläinen/Pensioned	0	67	43	14	9	12	33	0	20	8	6	7	10	
	Työtön/Unemployed	10	71	31	24	14	23	40	14	38	0	6	14	18	
	2005	29	26	21	20	16	22	16	14	16	14	10	14	17	
	2006	29	28	25	18	11	21	15	15	17	9	8	12	16	

TAULUKKO 118.A. Vastaajan ilmoitus, pystyykö uimaan yhteen menoon 200 metriä ja siitä 50 metriä selkäuintia (%).

TABLE 118.A. If the respondent was to fall in deep water and his/her head were to be immersed, would he/she be able to swim a lap of altogether 200 meters, of which 50 meters backstroke (%).

	Miehet/Males						Naiset/Females						Total	Total
	Ikäryhmä/Age group						Ikäryhmä/Age group							
	15-24	25-34	35-44	45-54	55-64	Total	15-24	25-34	35-44	45-54	55-64	Total		
Pystyy/Yes	84,8	78,0	70,4	60,3	57,5	68,4	75,8	68,2	69,9	53,2	44,5	60,9	64,3	
Ei, mutta pysyy pinnalla ja osaa uida lyhyitä matkoja/No, but..	13,7	19,9	22,8	32,2	37,5	26,7	23,2	29,9	29,5	39,2	47,2	34,8	31,1	
Ei osaa uida lainkaa/ Cannot swim	1,6	2,1	6,8	7,5	5,0	5,0	1,1	1,9	,6	7,6	8,3	4,3	4,6	
Yhteensä/Total (%)	100,0	100,0	100,0	100,0	100,0	100,0	100,0	100,0	100,0	100,0	100,0	100,0	100,0	
Yhteensä/Total (N)	256	191	311	345	360	1463	285	324	346	406	398	1759	3222	
Puuttuvia/Missing (n)	1	0	5	2	6	14	4	1	1	5	8	19	33	

TAULUKKO 118.B. Niiden osuus, jotka uskovat pystyvänsä uimaan ko. matkan (%).

TABLE 118 B. Proportion of those who can swim (%).

		Miehet/Males						Naiset/Females						Total	Total
		Ikäryhmä/Age group						Ikäryhmä/Age group							
		15-24	25-34	35-44	45-54	55-64	Total	15-24	25-34	35-44	45-54	55-64	Total		
SIVILISÄÄTY/ MARITAL STATUS	Naimisissa tai avoliitossa/ Married or cohabiting	84	75	74	63	60	67	70	67	70	57	43	59	63	
	Naimaton/Single	85	83	57	35	44	73	77	73	67	48	50	72	72	
	Asumuserossa tai eronnut/ Separated or divorced	0	75	67	76	46	61	100	64	71	37	51	52	55	
	Leski/Widowed	.	.	.	0	86	75	.	.	50	60	27	36	47	
KOULUTUS/ EDUCATION	0-9 vuotta/0-9 years	88	43	57	50	51	59	77	0	53	22	32	42	51	
	10-12 vuotta/10-12 years	82	71	62	52	58	64	79	58	55	49	41	56	60	
	13 v. tai enemmän/13+ years	87	84	78	74	68	78	73	70	75	63	58	68	72	
ASUINALUE/ LIVING AREA	Uusimaa/South-Finland	89	80	83	71	63	76	77	74	71	66	52	67	71	
	Länsi-Suomi/West-Finland	87	81	56	63	56	66	80	71	72	46	42	61	63	
	Keski-Suomi/Middle Fin.	90	70	70	57	65	70	77	72	73	48	43	62	65	
	Kaakkois-Suomi/South-East	93	100	73	63	62	73	75	53	73	59	55	61	67	
	Itä-Suomi/East-Finland	78	83	81	51	48	66	77	55	78	50	47	60	63	
SOSIO- EKONOMINEN ASEMA/ SOCIO- ECONOMIC STATUS	Pohjois-Suomi/North-Finland	64	71	59	44	36	53	65	48	48	47	21	45	48	
	Työnantaja,yksityisyrittäjä/ Employer,entrepreneur	100	73	76	74	74	75	0	63	73	69	43	61	69	
	Maanviljelijä,maatalon emäntä/Farmer,farmer's wife	.	0	38	58	50	47	.	50	60	64	38	53	50	
	Ylempi toimihenkilö/ Upper white-collar worker	100	91	78	78	68	80	75	82	84	66	71	76	78	
	Alempi toimihenkilö/ Lower white-collar worker	100	71	89	74	73	79	86	64	71	54	52	62	64	
	Työntekijä/Blue-collar worker	81	68	65	51	56	61	60	64	55	40	29	46	56	
	Opiskelija/Student	87	94	.	.	.	87	79	70	100	100	.	78	82	
	Eläkeläinen/Pensioned	0	100	29	30	45	43	0	33	20	17	37	34	39	
	Työtön/Unemployed	70	43	47	36	64	54	70	43	63	48	29	45	49	
	VUOSI/YEAR	1998	82	74	75	65	50	69	76	71	62	52	36	60	64
2003		83	80	74	65	58	71	76	77	69	52	41	62	66	
2006		85	78	70	60	58	68	76	68	70	53	44	61	64	

TAULUKKO 119.A. Onko kuullut Kunnossa Kaiken Ikää -toimintaohjelmasta sukupuolen ja iän mukaan (%).

TABLE 119.A. Familiar with the Fit for Life campaign, by sex and age (%).

	Miehet/Males						Naiset/Females						Total
	Ikäryhmä/Age group						Ikäryhmä/Age group						
	15-24	25-34	35-44	45-54	55-64	Total	15-24	25-34	35-44	45-54	55-64	Total	
Kyllä/Yes	10,9	20,4	35,6	33,9	43,5	30,8	22,3	40,4	50,7	57,3	58,9	47,6	40,0
Ei/No	89,1	79,6	64,4	66,1	56,5	69,2	77,7	59,6	49,3	42,7	41,1	52,4	60,0
Yhteensä/Total (%)	100,0	100,0	100,0	100,0	100,0	100,0	100,0	100,0	100,0	100,0	100,0	100,0	100,0
Yhteensä/Total (N)	256	191	312	345	359	1463	287	324	347	410	399	1767	3230
Puuttuvia/Missing (n)	1	0	4	2	7	14	2	1	0	1	7	11	25

TAULUKKO 119.B. Niiden osuus, jotka ovat kuulleet Kunnossa Kaiken Ikää -toimintaohjelmasta taustamuuttujien mukaan (%).

TABLE 119.B. Proportion of persons familiar with the Fit for Life campaign, by background variables (%).

		Miehet/Males						Naiset/Females						Total
		Ikäryhmä/Age group						Ikäryhmä/Age group						
		15-24	25-34	35-44	45-54	55-64	Total	15-24	25-34	35-44	45-54	55-64	Total	
SIVILISÄÄTY/ MARITAL STATUS	Naimisissa tai avoliitossa/ Married or cohabiting	16	23	38	35	43	36	27	44	54	59	61	54	46
	Naimaton/Single	10	17	28	27	46	18	21	31	43	38	52	28	23
	Asumuserossa tai eronnut/ Separated or divorced	0	25	25	32	43	35	0	36	34	60	47	47	43
	Leski/Widowed	.	.	.	0	57	50	.	.	100	40	80	73	67
KOULUTUS/ EDUCATION	0-9 vuotta/0-9 years	3	14	18	24	42	27	10	0	37	43	47	36	31
	10-12 vuotta/10-12 years	12	14	33	34	46	29	18	27	47	53	66	45	36
	13 v. tai enemmän/13+ years	16	24	39	40	42	34	35	43	52	65	64	53	46
ASUINALUE/ LIVING AREA	Uusimaa/South-Finland	9	20	26	20	28	22	16	32	39	48	49	39	32
	Länsi-Suomi/West-Finland	10	16	26	26	46	27	20	44	61	47	58	46	37
	Keski-Suomi/Middle Fin.	13	21	32	42	48	34	25	43	49	63	65	50	43
	Kaakkois-Suomi/South-East	18	20	55	55	54	45	30	63	55	80	75	66	55
	Itä-Suomi/East-Finland	4	17	46	32	48	31	14	31	63	59	53	46	39
	Pohjois-Suomi/North-Finland	11	29	62	46	50	41	33	57	68	64	68	58	50
SOSIO- EKONOMINEN ASEMA/ SOCIO- ECONOMIC STATUS	Työnantaja,yksityisyrittäjä/ Employer,entrepreneur	0	20	19	37	26	26	0	38	55	48	48	48	34
	Maanviljelijä,maatalon emäntä/Farmer, farmer's wife	.	0	54	42	60	50	.	33	80	64	63	60	55
	Ylempi toimihenkilö/ Upper white-collar worker	25	20	36	37	45	34	75	52	53	59	66	57	45
	Alempi toimihenkilö/ Lower white-collar worker	0	21	43	39	36	37	36	40	50	65	58	53	50
	Työntekijä/Blue-collar worker	15	20	40	37	46	34	27	24	60	46	58	47	39
	Opiskelija/Student	9	31	.	.	.	11	19	37	0	100	.	22	17
	Eläkeläinen/Pensioned	100	0	17	19	48	42	0	67	40	23	63	57	49
	Työtön/Unemployed	10	14	20	8	32	20	30	21	44	56	43	42	32
VUOSI/YEAR	2004	16	23	35	43	43	33	18	42	55	58	56	47	41
	2005	16	24	30	39	42	32	18	41	56	54	57	47	40
	2006	11	20	36	34	43	31	22	40	51	57	59	48	40

TAULUKKO 120.A. Onko osallistunut Kunnossa Kaiken Ikää -toimintaan tai -tapahtumiin, sukupuolen ja iän mukaan (%).
TABLE 120.A. Participated in the Fit for Life campaign, by sex and age (%).

	Miehet/Males						Naiset/Females						Total	Total
	Ikäryhmä/Age group						Ikäryhmä/Age group							
	15-24	25-34	35-44	45-54	55-64	Total	15-24	25-34	35-44	45-54	55-64	Total		
Kyllä/Yes	,8	,5	3,5	4,1	4,7	3,1	,3	1,9	2,6	6,3	7,3	4,0	3,6	
Ei/No	99,2	99,5	96,5	95,9	95,3	96,9	99,7	98,1	97,4	93,7	92,7	96,0	96,4	
Yhteensä/Total (%)	100,0	100,0	100,0	100,0	100,0	100,0	100,0	100,0	100,0	100,0	100,0	100,0	100,0	
Yhteensä/Total (N)	255	190	312	343	358	1458	286	324	347	410	398	1765	3223	
Puuttuvia/Missing (n)	2	1	4	4	8	19	3	1	0	1	8	13	32	

TAULUKKO 120.B. Niiden osuus, jotka ovat osallistuneet Kunnossa Kaiken Ikää -tapahtumiin taustamuuttujien mukaan (%).
TABLE 120.B. Proportion of persons who participated in the Fit for Life campaign, by background variables (%).

		Miehet/Males						Naiset/Females						Total	Total
		Ikäryhmä/Age group						Ikäryhmä/Age group							
		15-24	25-34	35-44	45-54	55-64	Total	15-24	25-34	35-44	45-54	55-64	Total		
SIVILISÄÄTY/ MARITAL STATUS	Naimisissa tai avoliitossa/ Married or cohabiting	0	0	4	5	4	4	0	1	2	6	8	5	4	
	Naimaton/Single	1	1	2	0	8	1	0	2	5	6	0	2	2	
	Asumuserossa tai eronnut/ Separated or divorced	0	0	0	3	4	3	0	9	3	7	4	5	4	
	Leski/Widowed	.	.	.	0	14	13	.	.	0	0	13	9	10	
KOULUTUS/ EDUCATION	0-9 vuotta/0-9 years	0	0	5	3	5	3	0	0	5	2	3	2	3	
	10-12 vuotta/10-12 years	2	2	3	5	3	3	1	2	3	6	14	6	5	
	13 v. tai enemmän/13+ years	0	0	4	4	5	3	0	2	2	8	5	4	3	
ASUINALUE/ LIVING AREA	Uusimaa/South-Finland	0	2	2	2	7	3	0	0	1	4	4	2	2	
	Länsi-Suomi/West-Finland	2	0	1	5	6	3	0	0	2	3	8	3	3	
	Keski-Suomi/Middle Fin.	2	0	5	6	4	4	0	2	3	9	6	4	4	
	Kaakkois-Suomi/South-East	0	0	3	3	5	3	0	5	5	9	18	9	6	
	Itä-Suomi/East-Finland	0	0	0	0	0	0	0	0	7	9	3	4	2	
	Pohjois-Suomi/North-Finland	0	0	12	8	2	5	2	13	6	9	11	8	6	
SOSIO- EKONOMINEN ASEMA/ SOCIO- ECONOMIC STATUS	Työnantaja,yksityisyrittäjä/ Employer,entrepreneur	0	0	0	3	6	2	0	0	0	3	0	1	2	
	Maanviljelijä,maatalon emäntä/Farmer,farmer's wife	.	0	8	8	0	6	.	17	0	0	0	3	5	
	Ylempi toimihenkilö/ Upper white-collar worker	0	1	2	5	6	3	0	3	1	11	2	4	4	
	Alempi toimihenkilö/ Lower white-collar worker	0	0	3	3	5	3	0	2	5	7	8	5	5	
	Työntekijä/Blue-collar worker	2	0	7	5	4	4	0	0	2	4	11	4	4	
	Opiskelija/Student	1	0	.	.	.	1	0	0	0	0	.	0	0	
	Eläkeläinen/Pensioned	0	0	0	5	6	5	0	33	0	0	10	9	7	
Työtön/Unemployed	0	0	0	0	2	1	0	0	0	4	3	2	2		
VUOSI/YEAR	2004		0	0	2	5	4	2	0	2	3	9	8	5	4
	2005		0	1	2	5	4	2	1	2	4	7	7	5	4
	2006		1	1	4	4	5	3	0	2	3	6	7	4	4

TAULUKKO 121.A. Tunteeko vastaaja Sydänmerkin, jonka elintarvike voi saada, sukupuolen ja iän mukaan (%).

TABLE 121.A. Is the respondent familiar with the Heart Symbol (Sydänmerkki) that is granted to food products, by sex and age (%).

	Miehet/Males						Naiset/Females						Total	Total
	Ikäryhmä/Age group						Ikäryhmä/Age group							
	15-24	25-34	35-44	45-54	55-64	Total	15-24	25-34	35-44	45-54	55-64	Total		
Kyllä/Yes	62,4	61,1	58,0	56,5	68,5	61,4	79,7	89,2	89,9	86,5	87,5	86,8	75,3	
Ei/No	37,6	38,9	42,0	43,5	31,5	38,6	20,3	10,8	10,1	13,5	12,5	13,2	24,7	
Yhteensä/Total (%)	100,0	100,0	100,0	100,0	100,0	100,0	100,0	100,0	100,0	100,0	100,0	100,0	100,0	
Yhteensä/Total (N)	255	190	312	345	359	1461	286	324	347	408	400	1765	3226	
Puuttuvia/Missing (n)	2	1	4	2	7	16	3	1	0	3	6	13	29	

TAULUKKO 121.B. Niiden osuus, jotka tuntevat elintarvikkeen Sydänmerkin, taustamuuttujien mukaan (%).

TABLE 121.B. Proportion of respondents familiar with the Heart Symbol, by background variables (%).

		Miehet/Males						Naiset/Females						Total	Total
		Ikäryhmä/Age group						Ikäryhmä/Age group							
		15-24	25-34	35-44	45-54	55-64	Total	15-24	25-34	35-44	45-54	55-64	Total		
SIVILISÄÄTY/ MARITAL STATUS	Naimisissa tai avoliitossa/ Married or cohabiting	68	62	58	57	68	62	88	90	91	88	90	90	77	
	Naimaton/Single	62	61	55	50	58	59	78	86	82	66	76	79	69	
	Asumuserossa tai eronnut/ Separated or divorced	100	25	63	65	72	66	50	91	89	91	81	86	79	
	Leski/Widowed	.	.	.	0	100	88	.	.	100	100	93	95	93	
KOULUTUS/ EDUCATION	0-9 vuotta/0-9 years	64	43	36	47	69	60	73	100	89	73	87	81	69	
	10-12 vuotta/10-12 years	60	59	58	61	70	62	77	91	94	84	89	86	73	
	13 v. tai enemmän/13+ years	66	64	61	58	66	62	87	89	89	91	88	89	79	
ASUINALUE/ LIVING AREA	Uusimaa/South-Finland	55	52	56	53	66	57	76	83	87	83	87	84	73	
	Länsi-Suomi/West-Finland	67	55	53	48	65	57	79	87	89	81	91	85	72	
	Keski-Suomi/Middle Fin.	71	67	60	73	69	68	85	95	91	94	87	91	81	
	Kaakkois-Suomi/South-East	68	78	69	61	82	71	80	95	95	93	93	92	81	
	Itä-Suomi/East-Finland	50	67	65	60	70	63	77	90	93	88	75	85	74	
SOSIO- EKONOMINEN ASEMA/ SOCIO- ECONOMIC STATUS	Pohjois-Suomi/North-Finland	56	71	56	49	64	58	80	96	94	83	89	87	74	
	Työnantaja,yksityisrittäjä/ Employer,entrepreneur	0	53	40	63	59	53	100	88	77	79	78	80	63	
	Maanviljelijä,maatalon emäntä/Farmer,farmer's wife	.	100	69	33	80	61	.	100	100	91	88	93	76	
	Ylempi toimihenkilö/ Upper white-collar worker	50	54	66	62	62	61	100	86	89	91	96	90	76	
	Alempi toimihenkilö/ Lower white-collar worker	100	64	57	66	73	65	86	91	92	90	85	90	86	
	Työntekijä/Blue-collar worker	70	65	62	56	67	63	80	88	94	87	94	90	72	
	Opiskelija/Student	62	75	.	.	.	63	80	91	33	100	.	81	73	
	Eläkeläinen/Pensioned	100	67	33	38	74	67	33	100	80	62	85	82	74	
	Työtön/Unemployed	60	86	33	48	68	58	70	79	81	74	91	81	70	
	VUOSI/YEAR	2004	52	52	52	53	54	53	77	84	86	81	79	82	68
2005		54	52	58	57	58	56	76	85	87	86	82	84	71	
2006		62	61	58	57	69	61	80	89	90	87	88	87	75	

TAULUKKO 122.A. Onko käyttänyt Sydänmerkki-tuotteita kuluneen vuoden aikana, sukupuolen ja iän mukaan (%).
TABLE 122.A. Has the respondent used products with a Heart Symbol, by sex and age (%).

	Miehet/Males						Naiset/Females						Total	Total
	Ikäryhmä/Age group						Ikäryhmä/Age group							
	15-24	25-34	35-44	45-54	55-64	Total	15-24	25-34	35-44	45-54	55-64	Total		
Kyllä/Yes	39,8	41,9	40,9	43,6	54,4	44,8	53,4	59,9	63,2	68,9	71,5	64,2	55,5	
Ei/No	60,2	58,1	59,1	56,4	45,6	55,2	46,6	40,1	36,8	31,1	28,5	35,8	44,5	
Yhteensä/Total (%)	100,0	100,0	100,0	100,0	100,0	100,0	100,0	100,0	100,0	100,0	100,0	100,0	100,0	
Yhteensä/Total (N)	244	186	303	337	349	1419	281	319	345	399	396	1740	3159	
Puuttuvia/Missing (n)	13	5	13	10	17	58	8	6	2	12	10	38	96	

TAULUKKO 122.B. Niiden osuus, jotka ovat käyttäneet kuluneen vuoden aikana Sydänmerkki-tuotteita, taustamuuttujien mukaan (%).
TABLE 122.B. Proportion of respondents who have used products with a Heart Symbol, by background variables (%).

		Miehet/Males						Naiset/Females						Total	Total
		Ikäryhmä/Age group						Ikäryhmä/Age group							
		15-24	25-34	35-44	45-54	55-64	Total	15-24	25-34	35-44	45-54	55-64	Total		
SIVILISÄÄTY/ MARITAL STATUS	Naimisissa tai avoliitossa/ Married or cohabiting	40	45	44	45	57	48	58	62	63	73	76	68	59	
	Naimaton/Single	40	38	25	31	33	36	52	55	59	50	62	54	45	
	Asumuserossa tai eronnut/ Separated or divorced	100	25	46	53	49	49	50	55	66	59	60	61	56	
	Leski/Widowed	86	86	.	.	100	60	53	59	66	
KOULUTUS/ EDUCATION	0-9 vuotta/0-9 years	47	29	29	42	53	47	52	33	63	57	71	63	54	
	10-12 vuotta/10-12 years	35	44	42	46	58	45	53	52	63	64	75	63	53	
	13 v. tai enemmän/13+ years	42	42	42	41	52	44	56	62	63	74	70	65	57	
ASUINALUE/ LIVING AREA	Uusimaa/South-Finland	35	32	39	39	57	42	49	56	59	67	66	60	53	
	Länsi-Suomi/West-Finland	42	26	32	37	54	40	51	63	61	62	79	63	52	
	Keski-Suomi/Middle Fin.	47	55	44	58	48	50	57	54	64	75	73	65	59	
	Kaakkois-Suomi/South-East	32	50	48	50	65	50	70	74	68	81	73	74	62	
	Itä-Suomi/East-Finland	35	71	52	50	56	52	64	68	70	74	70	70	61	
SOSIO- EKONOMINEN ASEMA/ SOCIO- ECONOMIC STATUS	Pohjois-Suomi/North-Finland	43	42	44	30	51	42	46	73	74	61	72	64	54	
	Työnantaja,yksityisyrittäjä/ Employer,entrepreneur	0	40	33	46	45	40	0	75	55	62	61	60	48	
	Maanviljelijä,maatalon emäntä/Farmer,farmer's wife	.	0	54	25	78	49	.	83	60	90	75	79	63	
	Ylempi toimihenkilö/ Upper white-collar worker	50	34	41	43	63	44	50	58	68	72	76	67	56	
	Alempi toimihenkilö/ Lower white-collar worker	33	38	40	54	52	47	68	65	66	76	66	69	65	
	Työntekijä/Blue-collar worker	46	48	44	48	44	46	53	61	49	58	70	59	50	
	Opiskelija/Student	39	44	.	.	.	40	53	56	0	100	.	53	47	
VUOSI/YEAR	Eläkeläinen/Pensioned	0	100	40	29	60	55	33	67	80	42	73	69	62	
	Työtön/Unemployed	40	71	27	33	47	41	30	43	75	54	80	62	52	
	2004	22	33	32	41	43	35	45	48	54	56	60	53	45	
	2005	32	26	35	43	42	37	43	55	58	63	67	58	48	
2006	40	42	41	44	54	45	53	60	63	69	71	64	55		

TAULUKKO 123.A. Onko vastaaja kuullut Tyypin 2 diabeteksen ehkäisyohjelmasta (DEHKO), sukupuolen ja iän mukaan (%).
 TABLE 123.A. Is the respondent familiar with the prevention programme for type 2 diabetes (DEHKO), by sex and age (%).

	Miehet/Males						Naiset/Females						Total	Total
	Ikäryhmä/Age group						Ikäryhmä/Age group							
	15-24	25-34	35-44	45-54	55-64	Total	15-24	25-34	35-44	45-54	55-64	Total		
Kyllä/Yes	9,4	9,4	14,4	22,9	36,1	20,2	15,0	20,1	38,9	45,2	47,2	34,9	28,2	
Ei/No	90,6	90,6	85,6	77,1	63,9	79,8	85,0	79,9	61,1	54,8	52,8	65,1	71,8	
Yhteensä/Total (%)	100,0	100,0	100,0	100,0	100,0	100,0	100,0	100,0	100,0	100,0	100,0	100,0	100,0	
Yhteensä/Total (N)	256	191	312	345	360	1464	287	324	347	407	398	1763	3227	
Puuttuvia/Missing (n)	1	0	4	2	6	13	2	1	0	4	8	15	28	

 TAULUKKO 123.B. Niiden osuus jotka ovat kuulleet Tyypin 2 diabeteksen ehkäisyohjelmasta (DEHKO), taustamuuttujien mukaan (%).
 TABLE 123.B. Proportion of respondents familiar with the prevention programme for type 2 diabetes (DEHKO), by background variables (%).

		Miehet/Males						Naiset/Females						Total	Total
		Ikäryhmä/Age group						Ikäryhmä/Age group							
		15-24	25-34	35-44	45-54	55-64	Total	15-24	25-34	35-44	45-54	55-64	Total		
SIVILISÄÄTY/ MARITAL STATUS	Naimisissa tai avoliitossa/ Married or cohabiting	6	7	17	22	35	22	23	21	40	48	49	40	32	
	Naimaton/Single	10	14	9	27	46	15	13	19	36	28	52	20	17	
	Asumuserossa tai eronnut/ Separated or divorced	0	0	4	27	30	22	0	9	32	39	41	36	31	
	Leski/Widowed	.	.	.	0	71	63	.	.	100	40	33	41	47	
KOULUTUS/ EDUCATION	0-9 vuotta/0-9 years	9	0	9	19	36	24	10	0	37	36	34	28	26	
	10-12 vuotta/10-12 years	12	12	16	24	36	21	13	22	38	47	51	36	28	
	13 v. tai enemmän/13+ years	4	9	13	24	35	17	20	20	39	46	56	36	29	
ASUINALUE/ LIVING AREA	Uusimaa/South-Finland	5	15	9	18	37	18	11	14	35	35	45	30	25	
	Länsi-Suomi/West-Finland	13	0	9	20	37	19	7	20	39	35	52	32	25	
	Keski-Suomi/Middle Fin.	10	14	18	32	32	23	23	30	39	57	46	40	32	
	Kaakkois-Suomi/South-East	7	10	24	21	36	22	30	21	27	56	39	39	30	
	Itä-Suomi/East-Finland	9	6	23	20	44	22	18	14	48	53	47	38	30	
SOSIO- EKONOMINEN ASEMA/ SOCIO- ECONOMIC STATUS	Pohjois-Suomi/North-Finland	11	0	18	28	36	20	13	22	53	49	53	39	31	
	Työnantaja,yksityisyrittäjä/ Employer,entrepreneur	100	13	16	15	21	17	0	13	27	45	61	40	26	
	Maanviljelijä,maatalon emäntä/Farmer,farmer's wife	.	0	31	42	40	36	.	33	60	55	38	47	41	
	Ylempi toimihenkilö/ Upper white-collar worker	0	6	11	23	38	18	50	19	30	45	48	35	26	
	Alempi toimihenkilö/ Lower white-collar worker	33	7	9	24	50	22	14	24	44	53	49	41	38	
	Työntekijä/Blue-collar worker	4	17	17	24	33	21	27	18	40	42	39	36	26	
	Opiskelija/Student	10	0	.	.	.	9	13	16	33	100	.	14	12	
	Eläkeläinen/Pensioned	0	0	0	15	36	30	0	67	40	23	50	46	37	
VUOSI/YEAR	Työtön/Unemployed	10	0	13	32	39	28	20	7	25	26	46	29	29	
	2004	4	10	9	19	24	14	14	24	30	37	45	31	23	
	2005	10	11	17	22	27	19	13	26	38	39	47	34	27	
	2006	9	9	14	23	36	20	15	20	39	45	47	35	28	

TAULUKKO 124.A. Onko osallistunut viimeksi kuluneen vuoden aikana Tyypin 2 diabeteksen ehkäisyohjelmaan (DEHKO) liittyvään toimintaan tai tapahtumiin, sukupuolen ja iän mukaan (%)

TABLE 124.A. Has the respondent participated in any action or event related to the prevention programme for type 2 diabetes (DEHKO) during the last year, by sex and age (%)?

	Miehet/Males						Naiset/Females						Total
	Ikäryhmä/Age group						Ikäryhmä/Age group						
	15-24	25-34	35-44	45-54	55-64	Total	15-24	25-34	35-44	45-54	55-64	Total	
Kyllä/Yes	,0	,0	1,9	,6	3,4	1,4	,3	1,5	3,7	4,7	4,3	3,1	2,3
Ei/No	100,0	100,0	98,1	99,4	96,6	98,6	99,7	98,5	96,3	95,3	95,7	96,9	97,7
Yhteensä/Total (%)	100,0	100,0	100,0	100,0	100,0	100,0	100,0	100,0	100,0	100,0	100,0	100,0	100,0
Yhteensä/Total (N)	255	191	312	344	356	1458	286	324	347	405	393	1755	3213
Puuttuvia/Missing (n)	2	0	4	3	10	19	3	1	0	6	13	23	42

TAULUKKO 124.B. Niiden osuus, jotka ovat osallistuneet Tyypin 2 diabeteksen ehkäisyohjelmaan (DEHKO), taustamuuttujien mukaan (%).

TABLE 124.B. Proportion of respondents who have participated in the prevention programme for type 2 diabetes (DEHKO), by background variables (%).

		Miehet/Males						Naiset/Females						Total
		Ikäryhmä/Age group						Ikäryhmä/Age group						
		15-24	25-34	35-44	45-54	55-64	Total	15-24	25-34	35-44	45-54	55-64	Total	
SIVILISÄÄTY/ MARITAL STATUS	Naimisissa tai avoliitossa/ Married or cohabiting	0	0	3	0	3	2	0	2	3	5	6	4	3
	Naimaton/Single	0	0	0	2	8	1	0	1	5	0	0	1	1
	Asumuserossa tai eronnut/ Separated or divorced	0	0	0	0	2	1	0	0	5	4	1	3	2
	Leski/Widowed	.	.	.	0	14	13	.	.	0	0	0	0	3
KOULUTUS/ EDUCATION	0-9 vuotta/0-9 years	0	0	5	0	3	2	0	0	0	0	2	1	1
	10-12 vuotta/10-12 years	0	0	3	2	4	2	1	0	2	4	4	3	2
	13 v. tai enemmän/13+ years	0	0	1	0	2	1	0	2	5	6	6	4	3
ASUINALUE/ LIVING AREA	Uusimaa/South-Finland	0	0	0	0	2	1	0	0	3	3	3	2	1
	Länsi-Suomi/West-Finland	0	0	3	0	5	2	0	2	5	2	9	4	3
	Keski-Suomi/Middle Fin.	0	0	5	2	4	2	0	4	5	8	1	4	3
	Kaakkois-Suomi/South-East	0	0	0	0	3	1	0	0	0	2	5	2	1
	Itä-Suomi/East-Finland	0	0	4	0	4	2	0	0	4	12	0	3	3
	Pohjois-Suomi/North-Finland	0	0	0	3	2	1	2	4	3	4	6	4	3
SOSIO- EKONOMINEN ASEMA/ SOCIO- ECONOMIC STATUS	Työnantaja,yksityisyrittäjä/ Employer,entrepreneur	0	0	7	0	0	2	0	0	0	0	4	1	2
	Maanviljelijä,maatalon emäntä/Farmer,farmer's wife	.	0	0	0	0	0	.	0	0	0	13	3	2
	Ylempi toimihenkilö/ Upper white-collar worker	0	0	1	0	2	1	0	4	4	3	0	3	2
	Alempi toimihenkilö/ Lower white-collar worker	0	0	0	0	9	2	0	2	6	8	6	5	5
	Työntekijä/Blue-collar worker	0	0	2	1	1	1	0	0	2	5	2	2	1
	Opiskelija/Student	0	0	.	.	.	0	0	0	0	0	.	0	0
	Eläkeläinen/Pensioned	0	0	0	0	6	5	0	0	0	0	4	3	4
Työtön/Unemployed	0	0	0	4	2	2	0	0	0	0	6	2	2	
VUOSI/YEAR	2004	0	1	1	1	2	1	1	2	2	3	4	2	2
	2005	0	0	0	2	2	1	1	2	3	5	5	4	2
	2006	0	0	2	1	3	1	0	2	4	5	4	3	2

TAULUKKO 125.A. Onko vastaaja viimeksi kuluneen vuoden aikana muuttanut tottumuksiaan terveydellisten näkökohtien perusteella DEHKO -kampanjan vuoksi sukupuolen ja iän mukaan (%)?

TABLE 125.A. Has the respondent changed his/her habits for health reasons because of the DEHKO-campaign during the last year, by sex and age (%)?

	Miehet/Males						Naiset/Females						Total
	Ikäryhmä/Age group						Ikäryhmä/Age group						
	15-24	25-34	35-44	45-54	55-64	Total	15-24	25-34	35-44	45-54	55-64	Total	
Kyllä/Yes	1,6	1,0	2,6	5,3	7,4	4,0	,7	1,3	3,8	8,5	8,8	5,0	4,6
Ei/No	98,4	99,0	97,4	94,7	92,6	96,0	99,3	98,7	96,2	91,5	91,2	95,0	95,4
Yhteensä/Total (%)	100,0	100,0	100,0	100,0	100,0	100,0	100,0	100,0	100,0	100,0	100,0	100,0	100,0
Yhteensä/Total (N)	253	191	310	339	353	1446	285	319	346	399	385	1734	3180
Puuttuvia/Missing (n)	4	0	6	8	13	31	4	6	1	12	21	44	75

TAULUKKO 125.B. Niiden osuus, jotka ovat muuttaneet tottumuksiaan DEHKO -kampanjan vuoksi, taustamuuttujien mukaan (%).

TABLE 125.B. Proportion of those who have changed their habits because of the DEHKO-campaign, by background variables (%).

		Miehet/Males						Naiset/Females						Total
		Ikäryhmä/Age group						Ikäryhmä/Age group						
		15-24	25-34	35-44	45-54	55-64	Total	15-24	25-34	35-44	45-54	55-64	Total	
SIVILISÄÄTY/ MARITAL STATUS	Naimisissa tai avoliitossa/ Married or cohabiting	3	2	3	5	6	5	2	1	4	9	10	6	5
	Naimaton/Single	1	0	0	9	21	3	0	2	2	0	5	1	2
	Asumuserossa tai eronnut/ Separated or divorced	0	0	0	3	7	4	0	0	3	11	7	7	6
	Leski/Widowed	0	0	.	.	0	0	7	5	4
KOULUTUS/ EDUCATION	0-9 vuotta/0-9 years	0	14	5	3	8	5	0	0	5	4	10	6	5
	10-12 vuotta/10-12 years	3	0	3	9	7	5	0	4	3	6	8	5	5
	13 v. tai enemmän/13+ years	0	1	2	4	7	3	2	1	4	11	9	5	4
ASUINALUE/ LIVING AREA	Uusimaa/South-Finland	0	0	0	2	3	1	0	0	4	8	3	3	2
	Länsi-Suomi/West-Finland	0	0	3	5	6	3	0	2	2	9	11	5	4
	Keski-Suomi/Middle Fin.	2	2	2	6	8	4	3	2	4	10	11	6	5
	Kaakkois-Suomi/South-East	4	0	7	8	16	9	0	5	5	7	11	6	8
	Itä-Suomi/East-Finland	4	0	8	6	7	6	0	0	4	9	19	7	6
	Pohjois-Suomi/North-Finland	3	4	3	8	10	6	0	0	6	7	10	5	5
SOSIO- EKONOMINEN ASEMA/ SOCIO- ECONOMIC STATUS	Työnantaja,yksityisyrittäjä/ Employer,entrepreneur	0	0	7	5	0	4	0	0	0	7	4	4	4
	Maanviljelijä,maatalon emäntä/Farmer, farmer's wife	.	0	0	8	10	6	.	0	20	9	0	7	6
	Ylempi toimihenkilö/ Upper white-collar worker	0	0	1	4	4	2	0	0	4	14	6	6	4
	Alempi toimihenkilö/ Lower white-collar worker	0	0	0	3	5	2	4	2	3	6	6	4	4
	Työntekijä/Blue-collar worker	0	2	4	7	8	5	0	0	6	6	6	5	5
	Opiskelija/Student	2	0	.	.	.	2	0	2	0	100	.	1	2
	Eläkeläinen/Pensioned	0	0	0	10	11	10	0	0	20	8	12	11	11
	Työtön/Unemployed	0	14	0	5	5	4	0	7	6	17	23	14	9
VUOSI/YEAR	2004	0	2	1	6	6	3	1	2	4	9	12	6	5
	2005	1	1	1	4	6	3	1	1	6	6	8	5	4
	2006	2	1	3	5	7	4	1	1	4	9	9	5	5

TAULUKKO 126.A. Onko kuullut tupakoinnin lopettamiskilpailusta Lopeta ja voita, sukupuolen ja iän mukaan (%).
TABLE 126.A. Familiar with the Quit and Win campaign, by sex and age (%).

	Miehet/Males						Naiset/Females						Total	Total
	Ikäryhmä/Age group						Ikäryhmä/Age group							
	15-24	25-34	35-44	45-54	55-64	Total	15-24	25-34	35-44	45-54	55-64	Total		
Kyllä/Yes	27,8	39,8	30,4	32,8	39,9	34,1	33,4	42,9	41,8	41,4	36,0	39,3	36,9	
Ei/No	72,2	60,2	69,6	67,2	60,1	65,9	66,6	57,1	58,2	58,6	64,0	60,7	63,1	
Yhteensä/Total (%)	100,0	100,0	100,0	100,0	100,0	100,0	100,0	100,0	100,0	100,0	100,0	100,0	100,0	
Yhteensä/Total (N)	255	191	309	344	356	1455	287	324	347	408	394	1760	3215	
Puuttuvia/Missing (n)	2	0	7	3	10	22	2	1	0	3	12	18	40	

TAULUKKO 126.B. Niiden osuus, jotka ovat kuulleet Lopeta ja voita -kilpailusta taustamuuttujien mukaan (%).
TABLE 126.B. Proportion of persons familiar with the Quit and Win campaign, by background variables (%).

		Miehet/Males						Naiset/Females						Total	Total
		Ikäryhmä/Age group						Ikäryhmä/Age group							
		15-24	25-34	35-44	45-54	55-64	Total	15-24	25-34	35-44	45-54	55-64	Total		
SIVILISÄÄTY/ MARITAL STATUS	Naimisissa tai avoliitossa/ Married or cohabiting	42	41	31	32	39	35	45	43	40	42	37	41	38	
	Naimaton/Single	25	40	25	30	48	30	30	40	50	34	24	34	32	
	Asumuserossa tai eronnut/ Separated or divorced	100	0	33	42	39	38	0	64	39	45	41	43	41	
	Leski/Widowed	.	.	.	0	67	57	.	.	100	40	13	27	34	
KOULUTUS/ EDUCATION	0-9 vuotta/0-9 years	15	29	33	41	43	35	26	0	32	19	31	27	32	
	10-12 vuotta/10-12 years	31	35	31	27	43	33	30	42	50	48	46	43	37	
	13 v. tai enemmän/13+ years	35	43	30	34	30	34	41	44	41	42	33	41	38	
ASUINALUE/ LIVING AREA	Uusimaa/South-Finland	14	45	26	35	39	33	30	43	40	45	36	39	37	
	Länsi-Suomi/West-Finland	30	35	29	30	36	32	31	40	50	43	41	41	36	
	Keski-Suomi/Middle Fin.	37	37	31	40	47	39	35	45	35	39	32	38	38	
	Kaakkois-Suomi/South-East	43	50	34	24	32	34	20	42	45	41	40	39	36	
	Itä-Suomi/East-Finland	30	44	28	40	59	41	36	38	63	35	38	42	41	
SOSIO- EKONOMINEN ASEMA/ SOCIO- ECONOMIC STATUS	Pohjois-Suomi/North-Finland	20	29	41	25	32	29	43	48	29	40	31	38	34	
	Työnantaja,yksityisyrittäjä/ Employer,entrepreneur	0	33	23	39	41	34	0	63	32	41	30	37	35	
	Maanviljelijä,maatalon emäntä/Farmer,farmer's wife	.	0	33	42	30	34	.	50	80	45	50	53	43	
	Ylempi toimihenkilö/ Upper white-collar worker	0	38	25	28	38	31	25	37	37	30	28	34	32	
	Alempi toimihenkilö/ Lower white-collar worker	100	14	46	39	50	42	43	47	44	50	44	46	46	
	Työntekijä/Blue-collar worker	40	42	35	32	42	37	33	30	40	40	40	38	37	
	Opiskelija/Student	23	75	.	.	.	28	33	51	33	100	.	36	32	
	Eläkeläinen/Pensioned	0	33	33	20	40	37	33	67	40	15	31	31	34	
	Työtön/Unemployed	30	29	13	36	34	31	40	43	56	37	41	43	37	
	VUOSI/YEAR	1998-2001	37	37	36	34	31	35	51	47	44	43	36	44	40
2002-2004		35	36	32	32	28	32	40	46	39	36	33	39	36	
2005		35	37	33	32	32	33	41	51	43	45	33	42	38	
2006		28	40	30	33	40	34	33	43	42	41	36	39	37	

TAULUKKO 127.A. Onko kuullut Liiku terveemmäksi -kampanjasta, sukupuolen ja iän mukaan (%). (%)

TABLE 127.A. Familiar with the Move for Health campaign, by sex and age (%).

	Miehet/Males						Naiset/Females						Total	Total
	Ikäryhmä/Age group						Ikäryhmä/Age group							
	15-24	25-34	35-44	45-54	55-64	Total	15-24	25-34	35-44	45-54	55-64	Total		
Kyllä/Yes	19,2	19,4	31,1	38,5	57,0	35,6	24,4	25,6	38,6	47,3	57,3	40,1	38,0	
Ei/No	80,8	80,6	68,9	61,5	43,0	64,4	75,6	74,4	61,4	52,7	42,7	59,9	62,0	
Yhteensä/Total (%)	100,0	100,0	100,0	100,0	100,0	100,0	100,0	100,0	100,0	100,0	100,0	100,0	100,0	
Yhteensä/Total (N)	255	191	312	343	358	1459	287	324	347	404	396	1758	3217	
Puuttuvia/Missing (n)	2	0	4	4	8	18	2	1	0	7	10	20	38	

TAULUKKO 127.B. Niiden osuus, jotka ovat kuulleet Liiku terveemmäksi - kampanjasta taustamuuttujien mukaan (%).

TABLE 127.B. Proportion of persons familiar with the Move for Health campaign, by background variables (%).

		Miehet/Males						Naiset/Females						Total	Total
		Ikäryhmä/Age group						Ikäryhmä/Age group							
		15-24	25-34	35-44	45-54	55-64	Total	15-24	25-34	35-44	45-54	55-64	Total		
SIVILISÄÄTY/ MARITAL STATUS	Naimisissa tai avoliitossa/ Married or cohabiting	19	21	31	36	54	38	33	27	40	50	59	44	41	
	Naimaton/Single	19	18	26	41	63	25	22	24	27	23	48	24	25	
	Asumuserossa tai eronnut/ Separated or divorced	0	0	38	56	66	53	0	18	37	43	52	43	47	
	Leski/Widowed	.	.	.	0	86	75	.	.	100	100	60	73	73	
KOULUTUS/ EDUCATION	0-9 vuotta/0-9 years	22	14	45	36	63	46	16	33	53	56	62	49	47	
	10-12 vuotta/10-12 years	21	20	34	43	55	36	29	31	45	50	62	46	41	
	13 v. tai enemmän/13+ years	13	20	27	36	49	29	24	25	35	43	50	35	33	
ASUINALUE/ LIVING AREA	Uusimaa/South-Finland	16	14	24	30	61	31	16	22	40	43	47	35	34	
	Länsi-Suomi/West-Finland	20	3	38	37	56	36	25	29	36	50	66	43	39	
	Keski-Suomi/Middle Fin.	33	26	32	42	52	38	25	22	35	48	50	36	37	
	Kaakkois-Suomi/South-East	21	0	38	45	63	41	25	47	45	42	66	48	44	
	Itä-Suomi/East-Finland	9	39	31	37	70	38	32	28	63	59	63	50	44	
	Pohjois-Suomi/North-Finland	8	38	26	49	45	34	30	30	24	47	68	43	39	
SOSIO- EKONOMINEN ASEMA/ SOCIO- ECONOMIC STATUS	Työnantaja,yksityisyrittäjä/ Employer,entrepreneur	0	13	33	42	47	37	0	25	36	48	48	42	39	
	Maanviljelijä,maatalon emäntä/Farmer,farmer's wife	.	0	54	64	40	51	.	33	40	73	63	57	54	
	Ylempi toimihenkilö/ Upper white-collar worker	0	19	21	31	47	27	25	15	33	40	34	30	29	
	Alempi toimihenkilö/ Lower white-collar worker	33	0	34	37	50	34	43	32	40	53	53	44	43	
	Työntekijä/Blue-collar worker	28	25	35	46	64	41	7	18	38	48	65	42	41	
	Opiskelija/Student	17	13	.	.	.	16	21	28	0	100	.	23	20	
	Eläkeläinen/Pensioned	0	33	17	24	61	53	0	67	60	15	71	63	58	
	Työtön/Unemployed	30	29	20	28	59	40	30	21	44	37	60	43	42	
VUOSI/YEAR	2005	15	15	27	37	46	30	17	20	39	40	51	35	33	
	2006	19	19	31	38	57	36	24	26	39	47	57	40	38	

TAULUKKO 128.A. Vastaajan mielipide siitä, onko riittävästi tietoa miten voi edistää omaa terveyttään ja ehkäistä sairauksia, sukupuolen ja iän mukaan (%).

TABLE 128.A. Respondents' opinion on if he/she has enough information on how to improve his/her health and to prevent disease, by sex and age (%).

	Miehet/Males						Naiset/Females						Total
	Ikäryhmä/Age group						Ikäryhmä/Age group						
	15-24	25-34	35-44	45-54	55-64	Total	15-24	25-34	35-44	45-54	55-64	Total	
Kyllä/Yes	81,6	78,4	77,8	74,4	72,1	76,4	76,7	85,5	85,0	83,7	78,8	82,0	79,5
Ei/No	4,7	5,3	7,7	9,3	8,1	7,3	6,3	4,0	5,8	7,6	4,8	5,7	6,4
Ei osaa sanoa/Cannot say	13,7	16,3	14,5	16,3	19,8	16,3	17,1	10,5	9,2	8,8	16,5	12,3	14,1
Yhteensä/Total (%)	100,0	100,0	100,0	100,0	100,0	100,0	100,0	100,0	100,0	100,0	100,0	100,0	100,0
Yhteensä/Total (N)	256	190	311	344	358	1459	287	324	347	410	400	1768	3227
Puuttuvia/Missing (n)	1	1	5	3	8	18	2	1	0	1	6	10	28

TAULUKKO 128.B. Niiden osuus, joilla on mielestään riittävästi tietoa miten edistää terveyttä ja ehkäistä sairauksia, taustamuuttujien mukaan (%).

TABLE 128.B. Proportion of respondents who think they have enough information on how to improve health and to prevent disease, by background variables (%).

		Miehet/Males						Naiset/Females						Total
		Ikäryhmä/Age group						Ikäryhmä/Age group						
		15-24	25-34	35-44	45-54	55-64	Total	15-24	25-34	35-44	45-54	55-64	Total	
SIVILISÄÄTY/ MARITAL STATUS	Naimisissa tai avoliitossa/ Married or cohabiting	84	80	81	78	75	78	79	85	84	86	79	83	81
	Naimaton/Single	81	75	65	60	63	74	76	87	93	72	76	80	77
	Asumuserossa tai eronnut/ Separated or divorced	100	100	75	71	60	69	50	82	79	81	80	80	76
	Leski/Widowed	.	.	.	0	71	63	.	.	100	60	73	73	70
KOULUTUS/ EDUCATION	0-9 vuotta/0-9 years	77	50	50	72	66	68	74	67	63	51	67	65	67
	10-12 vuotta/10-12 years	78	63	72	66	66	70	73	80	75	86	83	80	75
	13 v. tai enemmän/13+ years	93	86	85	83	88	86	83	86	89	89	86	87	87
ASUINALUE/ LIVING AREA	Uusimaa/South-Finland	80	80	85	77	76	80	71	90	83	86	83	84	82
	Länsi-Suomi/West-Finland	85	71	71	68	71	73	72	84	84	79	78	79	76
	Keski-Suomi/Middle Fin.	79	88	79	84	69	79	77	89	86	86	74	83	81
	Kaakkois-Suomi/South-East	71	50	79	76	79	75	75	68	82	80	90	81	78
	Itä-Suomi/East-Finland	91	78	73	74	70	77	95	72	93	88	69	83	80
SOSIO- EKONOMINEN ASEMA/ SOCIO- ECONOMIC STATUS	Pohjois-Suomi/North-Finland	83	79	74	66	67	73	83	87	88	83	74	82	78
	Työnantaja,yksityisyrittäjä/ Employer,entrepreneur	100	80	86	79	82	82	50	75	86	90	91	87	84
	Maanviljelijä,maatalon emäntä/Farmer,farmer's wife	.	0	46	83	70	64	.	100	60	73	38	67	65
	Ylempi toimihenkilö/ Upper white-collar worker	75	88	89	86	82	86	100	95	89	95	96	93	90
	Alempi toimihenkilö/ Lower white-collar worker	100	64	77	87	91	82	68	89	89	89	81	86	86
	Työntekijä/Blue-collar worker	77	73	73	72	68	72	93	58	83	78	71	75	73
	Opiskelija/Student	81	88	.	.	.	82	75	93	100	100	.	79	80
	Eläkeläinen/Pensioned	100	33	60	52	67	64	100	100	80	38	74	72	68
	Työtön/Unemployed	100	83	53	48	63	63	80	64	63	67	71	69	66
	VUOSI/YEAR	2006	82	78	78	74	72	76	77	85	85	84	79	82

TAULUKKO 129.A. Onko vastaaja hankkinut tietoa voidakseen edistää omaa terveyttään ja ehkäistä sairauksia, sukupuolen ja iän mukaan (%).

TABLE 129.A. Has the respondent sought out information on how to improve health and to prevent disease, by sex and age (%).

	Miehet/Males						Naiset/Females						Total
	Ikäryhmä/Age group						Ikäryhmä/Age group						
	15-24	25-34	35-44	45-54	55-64	Total	15-24	25-34	35-44	45-54	55-64	Total	
Ei/No	70,4	59,3	60,9	59,6	58,2	61,4	50,9	28,1	36,7	40,9	37,0	38,4	48,8
Kyllä/Yes	29,6	40,7	39,1	40,4	41,8	38,6	49,1	71,9	63,3	59,1	63,0	61,6	51,2
Yhteensä/Total (%)	100,0	100,0	100,0	100,0	100,0	100,0	100,0	100,0	100,0	100,0	100,0	100,0	100,0
Yhteensä/Total (N)	247	189	304	332	349	1421	283	324	346	394	381	1728	3149
Puuttuvia/Missing (n)	10	2	12	15	17	56	6	1	1	17	25	50	106

TAULUKKO 129.B. Niiden osuus, jotka ovat hankkineet tietoa voidakseen edistää omaa terveyttään ja ehkäistä sairauksia, taustamuuttujien mukaan (%).

TABLE 129.B. Proportion of respondents who have sought out information on how to improve health and to prevent disease, by background variables (%).

		Miehet/Males						Naiset/Females						Total
		Ikäryhmä/Age group						Ikäryhmä/Age group						
		15-24	25-34	35-44	45-54	55-64	Total	15-24	25-34	35-44	45-54	55-64	Total	
SIVILISÄÄTY/ MARITAL STATUS	Naimisissa tai avoliitossa/ Married or cohabiting	33	37	40	40	40	40	58	71	62	62	62	64	53
	Naimaton/Single	29	47	38	40	52	36	46	74	77	39	79	56	46
	Asumuserossa tai eronnut/ Separated or divorced	100	25	35	42	42	40	100	82	58	58	62	62	54
	Leski/Widowed	.	.	.	0	57	50	.	.	50	0	57	43	45
KOULUTUS/ EDUCATION	0-9 vuotta/0-9 years	19	57	25	31	39	32	40	67	44	50	50	48	39
	10-12 vuotta/10-12 years	30	30	34	38	32	33	48	64	63	48	63	55	44
	13 v. tai enemmän/13+ years	39	45	45	48	57	47	57	73	65	69	72	68	60
ASUINALUE/ LIVING AREA	Uusimaa/South-Finland	20	49	45	42	47	42	44	70	67	62	65	64	55
	Länsi-Suomi/West-Finland	36	39	37	42	35	38	57	71	52	54	64	59	49
	Keski-Suomi/Middle Fin.	33	30	39	45	46	40	56	77	67	62	66	66	54
	Kaakkois-Suomi/South-East	31	60	43	35	32	37	35	63	68	70	61	62	49
	Itä-Suomi/East-Finland	19	28	29	31	54	33	36	69	63	56	55	57	46
SOSIO- EKONOMINEN ASEMA/ SOCIO- ECONOMIC STATUS	Pohjois-Suomi/North-Finland	34	42	35	38	38	37	46	74	59	50	59	56	47
	Työnantaja,yksityisyrittäjä/ Employer,entrepreneur	0	20	40	27	38	33	0	88	48	67	45	56	42
	Maanviljelijä,maatalon emäntä/Farmer,farmer's wife	.	0	42	17	60	37	.	83	80	36	63	60	48
	Ylempi toimihenkilö/ Upper white-collar worker	75	50	48	57	64	54	50	82	57	73	70	70	62
	Alempi toimihenkilö/ Lower white-collar worker	67	36	40	47	32	41	57	68	69	59	62	64	60
	Työntekijä/Blue-collar worker	36	27	34	37	34	34	60	58	53	46	67	55	41
	Opiskelija/Student	26	56	.	.	.	28	46	77	100	100	.	52	42
	Eläkeläinen/Pensioned	0	67	17	37	41	40	33	67	100	46	59	59	49
	Työtön/Unemployed	20	71	31	30	37	35	70	79	75	65	73	72	54
	VUOSI/YEAR	2006	30	41	39	40	42	39	49	72	63	59	63	62

TAULUKKO 130.A. Mistä lähteistä hankkinut tietoa voidakseen edistää omaa terveyttään ja ehkäistäkseen sairauksia, sukupuolen ja iän mukaan (%).

TABLE 130.A. Source of information on how to improve health and to prevent disease, by sex and age (%).

	Miehet/Males						Naiset/Females						Total	Total
	Ikäryhmä/Age group						Ikäryhmä/Age group							
	15-24	25-34	35-44	45-54	55-64	Total	15-24	25-34	35-44	45-54	55-64	Total		
Lääkäriltä/From physician	3,6	11,6	9,5	17,5	18,6	12,9	5,7	15,1	18,2	12,9	18,4	14,4	13,7	
Terveyden-/sairaanhoidajalta/ From nurse	4,9	6,9	10,9	15,7	20,3	12,7	9,2	15,7	17,3	15,2	17,3	15,2	14,1	
Palvelupuhelimesta/From telephone on-line services	,0	,5	,0	,3	,0	,1	,4	,0	,9	,0	,5	,3	,3	
Terveys- ja/tai potilasjärjestöt/ From health organization	,0	,5	,0	,9	1,1	,6	,0	,9	2,3	2,3	2,9	1,8	1,2	
Apteekista/From pharmacists	1,6	5,3	2,6	4,2	3,4	3,4	8,5	11,7	11,3	11,7	11,0	10,9	7,5	
Luontaistuotekaupasta/ From health food stores	1,6	5,3	2,6	4,5	3,7	3,5	3,5	12,0	10,4	13,5	10,5	10,3	7,2	
Internetissä/On the internet	19,4	30,2	18,4	15,4	10,6	17,5	37,1	47,2	36,1	26,9	18,4	32,3	25,7	
Lehdissä, kirjoista/ In newspapers, books	14,2	21,7	20,7	22,6	22,9	20,7	40,3	52,2	47,7	46,4	49,9	47,5	35,4	
Radiosta, televisiosta/ On the radio, on TV	6,9	9,0	13,2	14,2	20,1	13,4	18,4	18,8	21,7	22,1	36,2	23,9	19,2	
Mainoksista/ From advertisements	3,2	2,6	7,9	6,3	7,4	5,9	10,6	9,0	12,1	12,7	14,2	11,9	9,2	
Tuoteselosteesta/From patient information leaflets	4,5	9,5	6,9	6,3	9,7	7,4	17,3	17,9	19,4	16,8	22,3	18,8	13,7	
Sukulaisilta, ystäviltä, tuttavilta/ From relatives, friends	12,6	14,8	13,5	10,8	10,9	12,2	23,3	29,6	18,5	20,1	15,5	21,1	17,1	
Muualta/From elsewhere	5,7	1,6	,7	2,4	2,0	2,4	3,2	4,0	4,3	3,0	4,2	3,8	3,1	
Ei ole hankkinut tietoa/Has not searched for information	70,4	59,3	61,2	60,2	58,5	61,6	51,6	28,4	37,6	40,9	37,3	38,8	49,1	
Yhteensä/Total (N)	247	189	304	332	349	1421	283	324	346	394	381	1728	3149	

TAULUKKO 131.A. Onko muuttanut tottumuksiaan em. lähteestä/lähteistä saadun tiedon perusteella sukupuolen ja iän mukaan (%).
TABLE 131.A. Has the respondent changed his/her health habits due to information from these sources, by sex and age (%).

	Miehet/Males						Naiset/Females						Total	Total
	Ikäryhmä/Age group						Ikäryhmä/Age group							
	15-24	25-34	35-44	45-54	55-64	Total	15-24	25-34	35-44	45-54	55-64	Total		
Kyllä/Yes	24,6	27,7	25,8	26,8	28,8	26,8	38,2	57,8	44,6	41,7	47,0	45,8	37,3	
Ei/No	5,2	12,8	12,9	12,8	12,7	11,5	11,0	13,8	18,4	17,7	15,8	15,6	13,7	
Ei ole hankkinut tietoa/ Has not searched for information	70,2	59,6	61,3	60,4	58,5	61,7	50,9	28,4	37,0	40,7	37,2	38,6	49,0	
Yhteensä/Total (%)	100,0	100,0	100,0	100,0	100,0	100,0	100,0	100,0	100,0	100,0	100,0	100,0	100,0	
Yhteensä/Total (N)	248	188	302	328	347	1413	283	320	343	396	379	1721	3134	
Puuttuvia/Missing (n)	9	3	14	19	19	64	6	5	4	15	27	57	121	

TAULUKKO 131.B. Niiden osuus, jotka ovat muuttaneet tottumuksiaan em. lähteestä/lähteistä saadun tiedon perusteella, taustamuuttujien mukaan (%).

TABLE 131.B. Proportion of respondents who have changed health habits due to information from these sources, by background variables (%).

		Miehet/Males						Naiset/Females						Total	Total
		Ikäryhmä/Age group						Ikäryhmä/Age group							
		15-24	25-34	35-44	45-54	55-64	Total	15-24	25-34	35-44	45-54	55-64	Total		
SIVILISÄÄTY/ MARITAL STATUS	Naimisissa tai avoliitossa/ Married or cohabiting	30	26	27	27	28	27	42	54	43	44	47	47	38	
	Naimaton/Single	24	30	22	26	41	26	36	66	56	23	58	45	35	
	Asumuserossa tai eronnut/ Separated or divorced	0	25	25	25	29	26	100	64	39	43	47	46	38	
	Leski/Widowed	.	.	.	0	14	13	.	.	50	0	43	33	28	
KOULUTUS/ EDUCATION	0-9 vuotta/0-9 years	14	43	20	18	28	22	33	33	28	32	42	36	29	
	10-12 vuotta/10-12 years	26	18	24	21	23	23	38	49	48	34	42	40	31	
	13 v. tai enemmän/13+ years	33	31	28	36	37	33	43	60	45	50	55	51	44	
ASUINALUE/ LIVING AREA	Uusimaa/South-Finland	15	29	24	29	32	26	33	57	47	48	46	48	39	
	Länsi-Suomi/West-Finland	32	32	28	35	25	30	46	55	33	35	48	43	37	
	Keski-Suomi/Middle Fin.	28	19	24	24	30	26	43	60	42	44	55	49	38	
	Kaakkois-Suomi/South-East	27	60	36	23	24	29	25	63	45	50	47	47	38	
	Itä-Suomi/East-Finland	19	22	21	13	38	23	27	59	59	27	27	40	32	
SOSIO- EKONOMINEN ASEMA/ SOCIO- ECONOMIC STATUS	Pohjois-Suomi/North-Finland	25	25	24	26	26	25	37	55	50	39	50	45	36	
	Työnantaja,yksityisyrittäjä/ Employer,entrepreneur	0	20	30	24	26	26	0	75	43	43	39	44	33	
	Maanviljelijä,maatalon emäntä/Farmer,farmer's wife	.	0	33	0	44	24	.	80	40	18	25	34	29	
	Ylempi toimihenkilö/ Upper white-collar worker	75	37	30	39	46	38	25	64	40	58	44	52	45	
	Alempi toimihenkilö/ Lower white-collar worker	67	29	21	35	14	27	43	53	46	46	48	48	44	
	Työntekijä/Blue-collar worker	30	15	23	23	24	23	60	47	47	26	43	40	29	
	Opiskelija/Student	21	31	.	.	.	22	35	64	100	100	.	41	33	
	Eläkeläinen/Pensioned	0	33	0	25	28	26	33	67	40	23	48	46	35	
	Työtön/Unemployed	10	57	27	13	23	22	70	64	38	46	55	53	38	
	VUOSI/YEAR	2006	25	28	26	27	29	27	38	58	45	42	47	46	37

TAULUKKO 132.A. Tietääkö tuttaviansa joukossa jonkun, joka on kokeillut kuluneen vuoden aikana huumeita (%).

TABLE 132.A. Does the respondent know anyone among his/her friends/acquaintances who has tried illicit drugs during the past year.

	Miehet/Males						Naiset/Females						Total	Total
	Ikäryhmä/Age group						Ikäryhmä/Age group							
	15-24	25-34	35-44	45-54	55-64	Total	15-24	25-34	35-44	45-54	55-64	Total		
Ei tiedä ketään/Don't know anybody	73,3	74,9	87,9	93,6	94,8	86,7	64,6	76,9	91,6	90,0	96,1	85,2	85,9	
Tietää yhden henkilön/ I know one person	5,1	7,3	3,8	2,9	3,9	4,3	11,5	8,3	3,5	5,8	2,0	5,9	5,1	
Tietää 2-5 henkilöä/I know 2-5 persons	15,7	9,4	6,3	2,0	1,1	6,1	19,4	11,1	3,5	3,9	1,2	7,0	6,6	
Tietää useampia kuin 5 henkilöä/ I know more than 5 persons	5,9	8,4	1,9	1,4	,3	2,9	4,5	3,7	1,4	,2	,7	1,9	2,4	
Yhteensä/Total (%)	100,0	100,0	100,0	100,0	100,0	100,0	100,0	100,0	100,0	100,0	100,0	100,0	100,0	
Yhteensä/Total (N)	255	191	315	346	363	1470	288	324	347	411	406	1776	3246	
Puuttuvia/Missing (n)	2	0	1	1	3	7	1	1	0	0	0	2	9	

TAULUKKO 132.B. Niiden osuus, jotka tietävät vähintään yhden henkilön, joka on kokeillut huumeita, taustamuuttujien mukaan (%).

TABLE 132.B. Proportion of respondents who know at least one person who has tried illicit drugs, by background variables (%).

		Miehet/Males						Naiset/Females						Total	Total
		Ikäryhmä/Age group						Ikäryhmä/Age group							
		15-24	25-34	35-44	45-54	55-64	Total	15-24	25-34	35-44	45-54	55-64	Total		
SIVILISÄÄTY/ MARITAL STATUS	Naimisissa tai avoliitossa/ Married or cohabiting	52	23	9	3	4	9	44	20	6	8	4	11	10	
	Naimaton/Single	24	31	17	6	8	21	33	32	18	16	0	28	25	
	Asumuserossa tai eronnut/ Separated or divorced	0	0	24	29	11	19	0	18	11	16	4	10	13	
	Leski/Widowed	.	.	.	100	14	25	.	.	0	40	0	9	13	
KOULUTUS/ EDUCATION	0-9 vuotta/0-9 years	9	29	17	8	4	8	23	0	5	22	2	11	9	
	10-12 vuotta/10-12 years	29	31	9	9	7	15	37	18	8	8	4	15	15	
	13 v. tai enemmän/13+ years	40	23	14	3	5	15	41	24	9	8	6	16	15	
ASUINALUE/ LIVING AREA	Uusimaa/South-Finland	29	32	16	7	8	17	37	28	12	16	5	17	17	
	Länsi-Suomi/West-Finland	23	19	9	7	8	12	27	15	5	10	4	12	12	
	Keski-Suomi/Middle Fin.	27	28	10	5	3	12	41	19	7	8	3	15	14	
	Kaakkois-Suomi/South-East	46	20	23	8	8	19	35	32	9	11	5	15	17	
	Itä-Suomi/East-Finland	4	6	12	6	0	5	55	28	11	3	9	19	13	
	Pohjois-Suomi/North-Finland	28	25	3	5	0	11	30	22	3	6	0	11	11	
SOSIO- EKONOMINEN ASEMA/ SOCIO- ECONOMIC STATUS	Työnantaja,yksityisyrittäjä/ Employer,entrepreneur	0	20	9	0	9	8	50	13	18	13	0	12	9	
	Maanviljelijä,maatalon emäntä/Farmer,farmer's wife	.	0	0	0	10	3	.	0	0	0	0	0	2	
	Ylempi toimihenkilö/ Upper white-collar worker	25	22	7	3	2	9	0	19	4	7	8	9	9	
	Alempi toimihenkilö/ Lower white-collar worker	0	29	14	5	9	12	39	19	8	9	5	12	12	
	Työntekijä/Blue-collar worker	40	27	14	6	5	15	56	24	13	10	2	14	15	
	Opiskelija/Student	23	31	.	.	.	24	34	44	0	100	.	36	31	
	Eläkeläinen/Pensioned	0	33	14	14	3	6	67	0	0	31	3	7	6	
Työtön/Unemployed	50	57	25	24	7	22	30	43	25	11	6	18	20		
VUOSI/YEAR	1996	32	19	7	4	3	12	35	14	5	3	1	11	12	
	1997	36	22	11	5	2	14	38	15	7	4	3	13	13	
	1998	38	18	9	6	2	14	40	11	5	3	3	12	13	
	1999	38	22	9	7	4	16	38	15	8	5	4	14	15	
	2000	39	25	11	6	3	15	49	17	8	7	4	16	16	
	2001	54	27	12	12	6	21	53	27	11	8	6	20	20	
	2002	49	28	12	9	6	19	56	20	10	10	8	20	19	
	2003	41	31	10	9	5	18	52	29	8	12	7	20	19	
	2004	37	32	11	7	4	17	48	22	10	8	3	17	17	
	2005	35	31	15	7	6	17	46	26	7	8	6	17	17	
2006	27	25	12	6	5	13	35	23	8	10	4	15	14		

TAULUKKO 133.A. Onko kuluneen vuoden aikana tarjottu joko ilmaiseksi tai ostettavaksi huumausaineita (%).

TABLE 133.A. Has the respondent been offered any sort of illicit drugs either for free or for sale during the preceding twelve months.

	Miehet/Males						Naiset/Females						Total
	Ikäryhmä/Age group						Ikäryhmä/Age group						
	15-24	25-34	35-44	45-54	55-64	Total	15-24	25-34	35-44	45-54	55-64	Total	
Ei ole/No	87,3	82,2	94,3	97,7	99,7	93,7	88,9	91,4	98,3	99,3	99,5	96,0	94,9
Kyllä, ilmaiseksi/Yes, for free	4,4	6,3	2,8	,9	,3	2,4	7,0	5,8	1,4	,5	,5	2,7	2,6
Kyllä, ostettavaksi/Yes, to buy	2,0	3,7	1,3	1,2	,0	1,4	,3	,9	,3	,2	,0	,3	,8
Kyllä, ilmaiseksi ja ostettavaksi/ Yes, for free and to buy	6,3	7,9	1,6	,3	,0	2,5	3,8	1,8	,0	,0	,0	1,0	1,7
Yhteensä/Total (%)	100,0	100,0	100,0	100,0	100,0	100,0	100,0	100,0	100,0	100,0	100,0	100,0	100,0
Yhteensä/Total (N)	252	191	316	347	364	1470	287	325	347	411	406	1776	3246
Puuttuvia/Missing (n)	5	0	0	0	2	7	2	0	0	0	0	2	9

TAULUKKO 133.B. Niiden osuus, joille on tarjottu jotain huumausainetta kuluneen vuoden aikana, taustamuuttujien mukaan (%).

TABLE 133.B. Proportion of persons who have been offered some sort of illicit drugs, by background variables (%).

		Miehet/Males						Naiset/Females						Total
		Ikäryhmä/Age group						Ikäryhmä/Age group						
		15-24	25-34	35-44	45-54	55-64	Total	15-24	25-34	35-44	45-54	55-64	Total	
SIVILISÄÄTY/ MARITAL STATUS	Naimisissa tai avoliitossa/ Married or cohabiting	23	15	3	1	0	3	15	7	2	0	1	3	3
	Naimaton/Single	12	24	13	6	0	13	10	13	2	6	0	9	11
	Asumuserossa tai eronnut/ Separated or divorced	0	0	20	9	2	8	0	18	3	0	0	2	4
	Leski/Widowed	.	.	.	0	0	0	.	.	0	0	0	0	0
KOULUTUS/ EDUCATION	0-9 vuotta/0-9 years	3	14	8	4	1	3	3	0	0	2	0	1	2
	10-12 vuotta/10-12 years	15	24	4	2	0	7	10	9	0	1	1	4	6
	13 v. tai enemmän/13+ years	18	16	6	1	0	8	15	9	2	0	1	5	6
ASUINALUE/ LIVING AREA	Uusimaa/South-Finland	9	18	5	4	0	6	15	13	3	0	0	5	6
	Länsi-Suomi/West-Finland	10	13	9	2	0	6	10	4	0	1	0	3	4
	Keski-Suomi/Middle Fin.	14	21	3	3	0	7	14	6	1	1	0	4	5
	Kaakkois-Suomi/South-East	33	30	13	0	3	12	5	11	0	0	2	3	7
	Itä-Suomi/East-Finland	0	11	4	3	0	3	9	7	0	0	0	3	3
	Pohjois-Suomi/North-Finland	14	17	0	0	0	5	9	9	3	2	2	4	5
SOSIO- EKONOMINEN ASEMA/ SOCIO- ECONOMIC STATUS	Työnantaja,yksityisyrittäjä/ Employer,entrepreneur	0	13	2	3	0	3	50	13	0	0	0	2	3
	Maanviljelijä,maatalon emäntä/Farmer,farmer's wife	.	0	0	0	0	0	.	0	0	0	0	0	0
	Ylempi toimihenkilö/ Upper white-collar worker	25	13	5	0	0	5	0	8	1	0	0	2	4
	Alempi toimihenkilö/ Lower white-collar worker	0	29	8	0	0	6	0	6	2	1	1	2	3
	Työntekijä/Blue-collar worker	24	18	6	2	0	7	25	3	0	1	0	3	6
	Opiskelija/Student	9	19	.	.	.	10	11	23	0	0	.	13	11
	Eläkeläinen/Pensioned	0	33	0	5	1	2	33	0	0	8	0	2	2
Työtön/Unemployed	30	57	19	12	0	13	10	14	13	0	3	6	9	
VUOSI/YEAR	1997	20	13	6	1	1	8	13	5	1	0	0	3	5
	1998	20	11	4	3	1	7	16	4	1	1	0	4	6
	1999	18	12	3	3	1	7	11	3	2	1	0	3	5
	2000	21	13	5	2	2	7	22	3	1	1	1	5	6
	2001	25	14	5	3	1	9	20	7	1	0	0	5	7
	2002	18	15	4	2	1	7	19	6	2	0	0	5	6
	2003	19	9	3	1	0	6	21	6	1	1	0	5	5
	2004	17	14	5	1	1	7	16	6	2	1	0	4	6
	2005	15	15	7	1	2	7	18	6	2	1	1	5	6
	2006	13	18	6	2	0	6	11	9	2	1	0	4	5

TAULUKKO 134.A. Miten vakavana ongelmana pitää huumausaineiden käyttöä Suomessa nykyään (%).

TABLE 134.A. Respondents' opinion on how serious they consider the use of illicit drugs to be in Finland (%).

	Miehet/Males						Naiset/Females						Total	Total
	Ikäryhmä/Age group						Ikäryhmä/Age group							
	15-24	25-34	35-44	45-54	55-64	Total	15-24	25-34	35-44	45-54	55-64	Total		
Erittäin vakava ongelma/ Very serious	20,2	18,5	26,8	39,5	52,6	34,0	19,0	26,1	39,2	47,3	63,0	40,9	37,7	
Melko vakava ongelma/ Fairly serious	36,9	35,4	45,5	43,2	35,7	39,8	39,1	45,7	44,1	40,8	30,8	39,8	39,8	
Ei kovin vakava, muttei lieväkään/ Not very serious but not slight	29,8	38,1	25,2	15,6	10,0	21,6	38,7	27,0	15,6	11,1	5,5	18,1	19,7	
Melko lievä ongelma	11,5	6,3	2,6	1,7	1,4	4,1	3,2	1,2	1,2	,2	,5	1,1	2,5	
Ei ongelma ollenkaan	1,6	1,6	,0	,0	,3	,5	,0	,0	,0	,5	,2	,2	,3	
Yhteensä/Total (%)	100,0	100,0	100,0	100,0	100,0	100,0	100,0	100,0	100,0	100,0	100,0	100,0	100,0	
Yhteensä/Total (N)	252	189	310	347	361	1459	284	322	347	404	403	1760	3219	
Puuttuvia/Missing (n)	5	2	6	0	5	18	5	3	0	7	3	18	36	

TAULUKKO 134.B. Niiden osuus, jotka pitävät huumausaineiden käyttöä erittäin tai melko vakavana ongelmana Suomessa, taustamuuttujien mukaan (%).

TABLE 134.B. Proportion of respondents who consider the use of illicit drugs to be a very or fairly serious problem in Finland, by background variables (%).

		Miehet/Males						Naiset/Females						Total	Total
		Ikäryhmä/Age group						Ikäryhmä/Age group							
		15-24	25-34	35-44	45-54	55-64	Total	15-24	25-34	35-44	45-54	55-64	Total		
SIVILISÄÄTY/ MARITAL STATUS	Naimisissa tai avoliitossa/ Married or cohabiting	68	60	72	84	88	79	71	74	82	89	94	85	82	
	Naimaton/Single	56	46	75	77	92	61	55	65	84	75	100	64	63	
	Asumuserossa tai eronnut/ Separated or divorced	0	25	79	80	87	80	0	82	89	91	94	91	87	
	Leski/Widowed	.	.	.	100	71	75	.	.	100	75	80	81	79	
KOULUTUS/ EDUCATION	0-9 vuotta/0-9 years	61	86	73	81	95	83	60	100	89	89	96	85	84	
	10-12 vuotta/10-12 years	56	64	81	86	86	76	56	84	91	90	94	83	79	
	13 v. tai enemmän/13+ years	55	48	67	81	80	67	58	69	81	86	91	78	74	
ASUINALUE/ LIVING AREA	Uusimaa/South-Finland	59	52	69	84	85	72	52	69	83	81	91	78	75	
	Länsi-Suomi/West-Finland	58	48	78	86	93	77	59	69	94	94	95	83	80	
	Keski-Suomi/Middle Fin.	54	60	72	73	85	71	51	70	78	90	94	78	75	
	Kaakkois-Suomi/South-East	43	67	63	85	87	72	75	68	77	86	98	84	78	
	Itä-Suomi/East-Finland	70	50	69	91	85	76	59	90	78	91	97	85	81	
	Pohjois-Suomi/North-Finland	60	54	79	80	98	77	67	78	85	87	92	83	80	
SOSIO- EKONOMINEN ASEMA/ SOCIO- ECONOMIC STATUS	Työnantaja,yksityisyrittäjä/ Employer,entrepreneur	100	47	69	90	88	78	50	88	77	90	96	87	82	
	Maanviljelijä,maatalon emäntä/Farmer, farmer's wife	.	100	92	92	80	89	.	83	80	90	100	90	89	
	Ylempi toimihenkilö/ Upper white-collar worker	25	41	63	81	75	64	100	71	75	81	88	78	71	
	Alempi toimihenkilö/ Lower white-collar worker	33	64	69	82	82	74	68	73	87	89	93	85	83	
	Työntekijä/Blue-collar worker	64	64	79	82	90	78	63	76	94	91	96	88	82	
	Opiskelija/Student	57	50	.	.	.	56	56	60	67	100	.	57	57	
	Eläkeläinen/Pensioned	100	50	100	76	92	90	67	100	100	77	97	95	92	
VUOSI/YEAR	Työtön/Unemployed	60	86	69	80	90	81	70	71	88	93	89	85	83	
	2001	75	84	86	95	93	87	78	93	96	98	99	93	90	
	2002	68	79	90	94	94	86	74	89	96	97	98	91	89	
	2003	61	69	80	89	89	79	76	85	91	93	86	89	84	
	2004	56	68	76	88	89	76	65	78	89	92	95	85	81	
	2005	57	56	71	84	88	74	59	75	87	89	93	82	78	
	2006	57	54	72	83	88	74	58	72	83	88	94	81	78	

TAULUKKO 135.A. Miten arvelee huumeiden käytön kehittyvän lähitulevaisuudessa Suomessa (%).

TABLE 135.A. In what way does the respondent expect the use of illicit drugs to develop in Finland in the next few years (%).

	Miehet/Males						Naiset/Females						Total
	Ikäryhmä/Age group						Ikäryhmä/Age group						
	15-24	25-34	35-44	45-54	55-64	Total	15-24	25-34	35-44	45-54	55-64	Total	
Käyttö vähenee nykyisestä/ Will decrease	6,0	1,6	1,3	1,8	2,8	2,6	2,8	,9	,9	1,0	1,8	1,4	2,0
Käyttö pysyy jokseenkin nykytasolla/Will remain the same	52,6	39,5	28,7	35,2	31,6	36,5	52,6	37,9	24,6	34,0	29,5	34,9	35,6
Käyttö lisääntyy nykyisestä/ Will increase	41,4	58,9	70,0	63,0	65,6	60,9	44,6	61,2	74,6	65,0	68,8	63,7	62,4
Yhteensä/Total (%)	100,0	100,0	100,0	100,0	100,0	100,0	100,0	100,0	100,0	100,0	100,0	100,0	100,0
Yhteensä/Total (N)	251	190	310	341	358	1450	287	317	346	403	397	1750	3200
Puuttuvia/Missing (n)	6	1	6	6	8	27	2	8	1	8	9	28	55

TAULUKKO 135.B. Niiden osuus, jotka arvioivat huumeiden käytön lisääntyvän Suomessa nykyisestä, taustamuuttujien mukaan (%).

TABLE 135.B. Proportion of respondents who expect the use of illicit drugs to increase in Finland, by background variables (%).

		Miehet/Males						Naiset/Females						Total
		Ikäryhmä/Age group						Ikäryhmä/Age group						
		15-24	25-34	35-44	45-54	55-64	Total	15-24	25-34	35-44	45-54	55-64	Total	
SIVILISÄÄTY/ MARITAL STATUS	Naimisissa tai avoliitossa/ Married or cohabiting	52	62	70	63	68	66	62	65	74	66	67	68	67
	Naimaton/Single	40	56	69	67	50	50	39	49	77	52	85	49	50
	Asumuserossa tai eronnut/ Separated or divorced	0	25	79	53	61	61	50	64	79	66	69	70	66
	Leski/Widowed	.	.	.	100	71	75	.	.	50	60	73	68	70
KOULUTUS/ EDUCATION	0-9 vuotta/0-9 years	38	57	77	61	62	58	31	33	68	65	63	55	57
	10-12 vuotta/10-12 years	39	64	73	66	67	61	46	56	70	63	68	60	61
	13 v. tai enemmän/13+ years	49	57	67	61	69	62	51	62	76	66	74	67	65
ASUINALUE/ LIVING AREA	Uusimaa/South-Finland	41	54	66	63	64	59	39	57	77	65	72	65	62
	Länsi-Suomi/West-Finland	41	58	76	68	68	64	45	59	63	65	62	59	61
	Keski-Suomi/Middle Fin.	33	53	73	51	64	56	44	60	76	68	74	65	61
	Kaakkois-Suomi/South-East	50	89	63	53	67	60	50	68	86	70	73	70	65
	Itä-Suomi/East-Finland	50	72	62	76	56	64	50	71	81	59	59	64	64
SOSIO- EKONOMINEN ASEMA/ SOCIO- ECONOMIC STATUS	Pohjois-Suomi/North-Finland	44	63	74	72	74	66	48	74	74	59	65	62	64
	Työnantaja,yksityisrittäjä/ Employer,entrepreneur	100	73	74	71	68	72	0	71	59	73	70	67	70
	Maanviljelijä,maatalon emäntä/Farmer,farmer's wife	.	0	85	67	80	75	.	67	80	45	50	57	67
	Ylempi toimihenkilö/ Upper white-collar worker	75	58	64	56	67	61	75	61	69	68	75	68	64
	Alempi toimihenkilö/ Lower white-collar worker	67	50	81	66	64	68	68	62	80	65	70	69	69
	Työntekijä/Blue-collar worker	55	63	69	65	58	63	63	55	74	65	69	66	64
	Opiskelija/Student	36	44	.	.	.	37	40	53	33	100	.	42	40
	Eläkeläinen/Pensioned	0	50	100	57	66	65	33	100	100	58	64	65	65
	Työtön/Unemployed	50	71	56	63	71	64	20	62	81	62	66	62	63
VUOSI/YEAR	2001	77	89	89	93	91	88	78	92	91	91	91	89	88
	2002	59	78	88	88	86	81	69	82	80	83	84	80	80
	2003	52	74	78	79	77	73	58	77	82	80	80	76	75
	2004	52	74	76	79	79	73	54	72	75	75	79	72	72
	2005	41	56	64	61	62	58	46	64	66	62	63	61	59
	2006	41	59	70	63	66	61	45	61	75	65	69	64	62

TAULUKKO 136.A. Miten tärkeänä pitää valistusta/informaatioita huumeiden väärinkäytön vastaisessa toiminnassa (%).
 TABLE 136.A. How important are campaigns and information when dealing with drug abuse (%).

	Miehet/Males						Naiset/Females						Total	Total
	Ikäryhmä/Age group						Ikäryhmä/Age group							
	15-24	25-34	35-44	45-54	55-64	Total	15-24	25-34	35-44	45-54	55-64	Total		
Hyvin tärkeää/Very important	63,4	68,1	81,0	82,3	90,0	78,8	69,9	81,7	87,3	86,7	89,9	83,9	81,6	
Melko tärkeää/Rather important	31,5	28,8	16,8	15,1	8,9	18,6	27,6	16,7	12,1	11,3	8,3	14,4	16,3	
Ei kovin tärkeää/ Not very important	3,9	3,1	1,3	1,7	,6	1,9	2,1	1,5	,6	1,0	,5	1,1	1,5	
Ei osaa sanoa/Cannot say	1,2	,0	,9	,9	,6	,8	,3	,0	,0	1,0	1,3	,6	,7	
Yhteensä/Total (%)	100,0	100,0	100,0	100,0	100,0	100,0	100,0	100,0	100,0	100,0	100,0	100,0	100,0	
Yhteensä/Total (N)	254	191	316	344	360	1465	286	323	347	407	397	1760	3225	
Puuttuvia/Missing (n)	3	0	0	3	6	12	3	2	0	4	9	18	30	

 TAULUKKO 136.B. Niiden osuus, jotka pitävät valistusta hyvin tärkeänä huumeiden vastaisessa työssä, taustamuuttujien mukaan (%).
 TABLE 136.B. Proportion of respondents who believe campaigns are very important when dealing with drug abuse, by background variables (%).

		Miehet/Males						Naiset/Females						Total	Total
		Ikäryhmä/Age group						Ikäryhmä/Age group							
		15-24	25-34	35-44	45-54	55-64	Total	15-24	25-34	35-44	45-54	55-64	Total		
SIVILISÄÄTY/ MARITAL STATUS	Naimisissa tai avoliitossa/ Married or cohabiting	58	64	81	84	91	82	79	81	88	89	89	87	85	
	Naimaton/Single	64	74	76	79	75	70	67	85	75	77	95	74	72	
	Asumuserossa tai eronnut/ Separated or divorced	0	75	88	71	91	83	50	82	95	88	90	89	87	
	Leski/Widowed	.	.	.	100	71	75	.	.	100	20	100	82	80	
KOULUTUS/ EDUCATION	0-9 vuotta/0-9 years	56	86	83	89	92	83	66	100	95	87	94	86	84	
	10-12 vuotta/10-12 years	65	73	84	81	92	79	74	80	94	88	88	85	82	
	13 v. tai enemmän/13+ years	67	65	79	80	86	76	67	82	85	85	87	83	80	
ASUINALUE/ LIVING AREA	Uusimaa/South-Finland	73	65	80	84	88	79	70	78	87	86	88	83	81	
	Länsi-Suomi/West-Finland	67	61	79	79	90	78	66	84	83	82	85	80	79	
	Keski-Suomi/Middle Fin.	56	65	74	80	91	75	68	81	86	91	94	85	81	
	Kaakkois-Suomi/South-East	54	70	87	90	97	83	60	84	91	91	95	87	85	
	Itä-Suomi/East-Finland	70	83	88	80	89	82	77	96	96	88	97	91	87	
	Pohjois-Suomi/North-Finland	58	79	91	83	86	80	80	78	91	85	88	85	82	
SOSIO- EKONOMINEN ASEMA/ SOCIO- ECONOMIC STATUS	Työnantaja,yksityisyrittäjä/ Employer,entrepreneur	100	47	84	85	85	80	50	100	86	87	87	87	83	
	Maanviljelijä,maatalon emäntä/Farmer,farmer's wife	.	100	46	83	80	69	.	83	60	82	88	80	74	
	Ylempi toimihenkilö/ Upper white-collar worker	100	70	78	78	84	77	75	74	92	86	76	83	80	
	Alempi toimihenkilö/ Lower white-collar worker	67	71	83	86	86	83	68	81	88	87	94	86	86	
	Työntekijä/Blue-collar worker	66	68	81	82	97	81	75	91	89	88	86	87	83	
	Opiskelija/Student	64	63	.	.	.	64	71	86	100	100	.	74	69	
	Eläkeläinen/Pensioned	100	100	100	90	91	91	33	100	60	83	93	89	90	
	Työtön/Unemployed	40	100	94	76	93	84	50	86	75	85	94	83	84	
VUOSI/YEAR	2006	63	68	81	82	90	79	70	82	87	87	90	84	82	

TAULUKKO 137.A. Miten tärkeänä pitää ennalta ehkäisevää lapsi- ja nuorisotyötä huumeiden väärinkäytön vastaisessa toiminnassa (%).
TABLE 137.A. How important is preventive work with children and adolescents when dealing with drug abuse (%).

	Miehet/Males						Naiset/Females						Total	Total
	Ikäryhmä/Age group						Ikäryhmä/Age group							
	15-24	25-34	35-44	45-54	55-64	Total	15-24	25-34	35-44	45-54	55-64	Total		
Hyvin tärkeää/Very important	65,6	83,2	94,9	93,9	93,2	87,7	79,3	93,8	97,7	94,6	94,2	92,5	90,3	
Melko tärkeää/Rather important	29,2	15,8	4,7	5,2	6,0	10,8	19,6	5,9	2,3	3,9	5,1	6,8	8,6	
Ei kovin tärkeää/ Not very important	3,6	1,1	,3	,6	,3	1,0	1,1	,3	,0	,5	,0	,3	,7	
Ei osaa sanoa/Cannot say	1,6	,0	,0	,3	,6	,5	,0	,0	,0	1,0	,8	,4	,4	
Yhteensä/Total (%)	100,0	100,0	100,0	100,0	100,0	100,0	100,0	100,0	100,0	100,0	100,0	100,0	100,0	
Yhteensä/Total (N)	250	190	316	344	352	1452	285	324	347	407	394	1757	3209	
Puuttuvia/Missing (n)	7	1	0	3	14	25	4	1	0	4	12	21	46	

TAULUKKO 137.B. Niiden osuus, jotka pitävät ennaltaehkäisevää lapsi- ja nuorisotyötä hyvin tärkeänä huumeiden vastaisessa työssä, taustamuuttujien mukaan (%).

TABLE 137B. Proportion of respondents who believe preventive work with children and adolescents is very important when dealing with drug abuse, by background variables (%).

		Miehet/Males						Naiset/Females						Total	Total
		Ikäryhmä/Age group						Ikäryhmä/Age group							
		15-24	25-34	35-44	45-54	55-64	Total	15-24	25-34	35-44	45-54	55-64	Total		
SIVILISÄÄTY/ MARITAL STATUS	Naimisissa tai avoliitossa/ Married or cohabiting	84	82	96	95	94	93	85	93	98	95	94	95	94	
	Naimaton/Single	63	86	91	91	83	75	78	98	95	84	85	85	80	
	Asumuserossa tai eronnut/ Separated or divorced	0	75	96	91	95	93	50	91	97	100	96	97	95	
	Leski/Widowed	.	.	.	100	86	88	.	.	100	80	100	95	93	
KOULUTUS/ EDUCATION	0-9 vuotta/0-9 years	54	100	96	92	93	85	71	100	95	85	93	86	85	
	10-12 vuotta/10-12 years	70	82	96	94	91	87	79	93	98	94	94	91	89	
	13 v. tai enemmän/13+ years	69	82	94	96	95	89	85	94	98	97	95	95	93	
ASUINALUE/ LIVING AREA	Uusimaa/South-Finland	67	85	94	99	90	89	81	91	98	94	95	93	91	
	Länsi-Suomi/West-Finland	62	71	95	93	99	87	80	95	94	93	91	91	89	
	Keski-Suomi/Middle Fin.	59	83	94	94	94	86	76	96	100	96	93	93	90	
	Kaakkois-Suomi/South-East	70	100	94	87	97	89	80	100	95	98	97	95	92	
	Itä-Suomi/East-Finland	77	89	96	94	85	89	71	93	100	97	97	93	91	
	Pohjois-Suomi/North-Finland	69	83	100	93	90	87	84	91	97	91	94	92	90	
SOSIO- EKONOMINEN ASEMA/ SOCIO- ECONOMIC STATUS	Työnantaja,yksityisyrittäjä/ Employer,entrepreneur	100	80	95	90	91	91	50	100	95	97	91	94	92	
	Maanviljelijä,maatalon emäntä/Farmer,farmer's wife	.	100	100	100	90	97	.	83	80	91	88	87	92	
	Ylempi toimihenkilö/ Upper white-collar worker	75	86	95	99	92	93	100	89	99	99	90	95	94	
	Alempi toimihenkilö/ Lower white-collar worker	100	93	100	97	95	97	93	95	99	96	98	97	97	
	Työntekijä/Blue-collar worker	78	85	90	90	99	90	88	97	96	91	92	93	91	
	Opiskelija/Student	63	63	.	.	.	63	76	98	100	100	.	80	73	
	Eläkeläinen/Pensioned	100	100	100	95	90	92	67	100	80	85	93	91	91	
	Työtön/Unemployed	40	100	100	96	95	91	90	86	94	85	97	91	91	
VUOSI/YEAR	2006	66	83	95	94	93	88	79	94	98	95	94	92	90	

TAULUKKO 138.A. Miten tärkeänä pitää huumeiden käyttäjien hoitoa huumeiden väärinkäytön vastaisessa toiminnassa (%).
TABLE 138.A. How important is it to provide care for drug addicts when dealing with drug abuse (%).

	Miehet/Males						Naiset/Females						Total
	Ikäryhmä/Age group						Ikäryhmä/Age group						
	15-24	25-34	35-44	45-54	55-64	Total	15-24	25-34	35-44	45-54	55-64	Total	
Hyvin tärkeää/Very important	44,8	42,9	45,1	51,5	55,8	48,8	67,3	60,3	58,2	67,4	66,5	64,0	57,1
Melko tärkeää/Rather important	42,9	39,2	41,2	32,3	35,7	37,8	27,4	32,5	36,5	27,2	25,4	29,7	33,4
Ei kovin tärkeää/ Not very important	8,7	16,4	12,7	12,0	5,3	10,5	4,3	6,0	3,2	2,6	3,5	3,8	6,9
Ei osaa sanoa/Cannot say	3,6	1,6	1,0	4,2	3,2	2,8	1,1	1,3	2,1	2,8	4,6	2,5	2,6
Yhteensä/Total (%)	100,0	100,0	100,0	100,0	100,0	100,0	100,0	100,0	100,0	100,0	100,0	100,0	100,0
Yhteensä/Total (N)	252	189	306	334	342	1423	281	317	340	390	370	1698	3121
Puuttuvia/Missing (n)	5	2	10	13	24	54	8	8	7	21	36	80	134

TAULUKKO 138.B. Niiden osuus, jotka pitävät huumeiden käyttäjien hoitoa hyvin tärkeänä huumeiden vastaisessa työssä, taustamuuttujien mukaan (%).

TABLE 138.B. Proportion of respondents who believe it is very important to provide care for drug addicts when dealing with drug abuse, by background variables (%).

		Miehet/Males						Naiset/Females						Total
		Ikäryhmä/Age group						Ikäryhmä/Age group						
		15-24	25-34	35-44	45-54	55-64	Total	15-24	25-34	35-44	45-54	55-64	Total	
SIVILISÄÄTY/ MARITAL STATUS	Naimisissa tai avoliitossa/ Married or cohabiting	61	43	41	52	56	50	66	55	54	66	64	61	56
	Naimaton/Single	43	45	57	46	63	46	68	73	70	65	55	68	57
	Asumuserossa tai eronnut/Separated or divorced	0	0	55	53	56	52	50	73	71	76	76	75	66
	Leski/Widowed	.	.	.	100	33	43	.	.	100	60	80	77	69
KOULUTUS/ EDUCATION	0-9 vuotta/0-9 years	54	67	70	58	56	57	75	100	72	64	65	68	62
	10-12 vuotta/10-12 years	44	49	41	54	55	48	68	68	60	68	67	67	57
	13 v. tai enemmän/13+ years	37	38	45	46	56	45	61	59	57	67	67	62	55
ASUINALUE/ LIVING AREA	Uusimaa/South-Finland	47	49	45	63	64	54	63	68	58	68	70	66	61
	Länsi-Suomi/West-Finland	52	30	46	49	53	48	65	50	61	65	62	61	55
	Keski-Suomi/Middle Fin.	38	40	51	55	59	50	66	54	55	72	56	61	56
	Kaakkois-Suomi/South-East	46	40	33	31	50	40	89	61	59	56	65	64	51
	Itä-Suomi/East-Finland	48	44	52	55	35	47	67	74	69	74	79	73	61
	Pohjois-Suomi/North-Finland	36	48	38	45	59	45	70	50	53	67	71	65	56
SOSIO- EKONOMINEN ASEMA/ SOCIO- ECONOMIC STATUS	Työnantaja,yksityisrittäjä/ Employer,entrepreneur	0	27	34	48	50	41	50	25	64	78	52	61	49
	Maanviljelijä,maatalon emäntä/Farmer, farmer's wife	.	0	25	18	20	21	.	67	25	55	50	52	34
	Ylempi toimihenkilö/ Upper white-collar worker	25	38	42	54	61	47	0	53	51	68	64	58	52
	Alempi toimihenkilö/ Lower white-collar worker	67	36	49	39	53	45	59	59	57	64	71	62	59
	Työntekijä/Blue-collar worker	49	50	47	54	54	51	44	55	62	75	55	62	55
	Opiskelija/Student	46	40	.	.	.	46	71	81	33	100	.	72	61
	Eläkeläinen/Pensioned	0	67	100	85	54	60	67	100	67	75	74	75	67
	Työtön/Unemployed	20	86	69	52	73	63	60	57	75	63	68	65	64
VUOSI/YEAR	2006	45	43	45	51	56	49	67	60	58	67	66	64	57

TAULUKKO 139.A. Miten tärkeänä pitää yhteiskunnallisen eriarvoisuuden vähentämistä huumeiden väärinkäytön vastaisessa toiminnassa (%).

TABLE 139.A. How important is to reduce social inequality when dealing with drug abuse (%).

	Miehet/Males						Naiset/Females						Total
	Ikäryhmä/Age group						Ikäryhmä/Age group						
	15-24	25-34	35-44	45-54	55-64	Total	15-24	25-34	35-44	45-54	55-64	Total	
Hyvin tärkeää/Very important	37,8	32,3	35,5	41,4	54,0	41,3	46,1	46,6	45,3	53,0	59,5	50,6	46,4
Melko tärkeää/Rather important	35,5	32,8	38,1	32,2	32,6	34,2	35,6	37,5	38,5	33,6	24,7	33,7	33,9
Ei kovin tärkeää/ Not very important	20,7	30,7	23,5	19,5	8,5	19,5	13,0	12,8	13,5	8,6	8,2	11,0	14,8
Ei osaa sanoa/Cannot say	6,0	4,2	2,9	6,8	5,0	5,0	5,3	3,1	2,6	4,8	7,6	4,8	4,9
Yhteensä/Total (%)	100,0	100,0	100,0	100,0	100,0	100,0	100,0	100,0	100,0	100,0	100,0	100,0	100,0
Yhteensä/Total (N)	251	189	310	338	341	1429	284	320	340	396	380	1720	3149
Puuttuvia/Missing (n)	6	2	6	9	25	48	5	5	7	15	26	58	106

TAULUKKO 139.B. Niiden osuus, jotka pitävät hyvin tärkeänä yhteiskunnallisen eriarvoisuuden vähentämistä huumeiden väärinkäytön vastaisessa toiminnassa, taustamuuttujien mukaan (%).

TABLE 139.B. Proportion of respondents who believe it is very important to reduce social inequality when dealing with drug abuse, by background variables (%).

		Miehet/Males						Naiset/Females						Total
		Ikäryhmä/Age group						Ikäryhmä/Age group						
		15-24	25-34	35-44	45-54	55-64	Total	15-24	25-34	35-44	45-54	55-64	Total	
SIVIILISÄÄTY/ MARITAL STATUS	Naimisissa tai avoliitossa/ Married or cohabiting	52	34	33	40	55	42	38	42	41	50	57	47	45
	Naimaton/Single	36	31	38	46	50	37	48	53	49	54	45	50	43
	Asumuserossa tai eronnut/ Separated or divorced	100	0	56	46	50	49	100	82	70	71	75	73	64
	Leski/Widowed	.	.	.	100	33	43	.	.	50	60	47	50	48
KOULUTUS/ EDUCATION	0-9 vuotta/0-9 years	35	43	52	53	62	53	48	33	76	66	66	62	57
	10-12 vuotta/10-12 years	40	33	36	38	52	40	46	49	56	60	70	58	48
	13 v. tai enemmän/13+ years	36	30	32	37	44	35	44	47	40	45	45	44	41
ASUINALUE/ LIVING AREA	Uusimaa/South-Finland	39	29	24	43	53	38	56	46	47	55	55	51	46
	Länsi-Suomi/West-Finland	40	20	42	41	49	41	44	36	48	50	57	48	45
	Keski-Suomi/Middle Fin.	39	35	39	42	59	44	42	46	39	60	59	50	47
	Kaakkois-Suomi/South-East	25	40	40	36	43	37	45	56	48	49	66	53	45
	Itä-Suomi/East-Finland	45	33	42	41	52	43	32	63	33	39	67	47	45
SOSIO- EKONOMINEN ASEMA/ SOCIO- ECONOMIC STATUS	Pohjois-Suomi/North-Finland	36	48	35	44	66	46	49	48	56	56	66	56	51
	Työnantaja,yksityisyrittäjä/ Employer,entrepreneur	0	21	30	31	42	32	0	63	32	66	38	48	38
	Maanviljelijä,maatalon emäntä/Farmer, farmer's wife	.	0	23	42	30	31	.	83	20	27	57	45	37
	Ylempi toimihenkilö/ Upper white-collar worker	25	29	30	31	46	33	25	41	38	44	45	41	37
	Alempi toimihenkilö/ Lower white-collar worker	67	43	31	41	45	39	46	40	46	52	60	49	47
	Työntekijä/Blue-collar worker	36	33	40	48	59	44	38	53	54	62	58	56	48
	Opiskelija/Student	39	25	.	.	.	38	47	53	0	100	.	47	43
	Eläkeläinen/Pensioned	100	67	17	65	57	57	33	100	50	54	70	68	62
	Työtön/Unemployed	30	71	69	46	67	58	50	62	75	52	65	61	60
	VUOSI/YEAR	2006	38	32	35	41	54	41	46	47	45	53	59	51

TAULUKKO 140.A. Miten tärkeänä pitää tullin rajakontrollia huumeiden väärinkäytön vastaisessa toiminnassa (%).
TABLE 140.A. How important is border control when dealing with drug abuse (%).

	Miehet/Males						Naiset/Females						Total	Total
	Ikäryhmä/Age group						Ikäryhmä/Age group							
	15-24	25-34	35-44	45-54	55-64	Total	15-24	25-34	35-44	45-54	55-64	Total		
Hyvin tärkeää/Very important	61,4	61,6	75,4	81,2	82,2	74,2	58,5	71,9	80,1	83,1	87,9	77,5	76,0	
Melko tärkeää/Rather important	28,7	29,5	19,8	15,5	15,0	20,5	34,9	25,0	17,3	13,4	10,0	19,0	19,7	
Ei kovin tärkeää/ Not very important	8,3	8,9	4,8	2,1	2,0	4,6	4,2	2,8	1,7	1,7	,3	2,0	3,2	
Ei osaa sanoa/Cannot say	1,6	,0	,0	1,2	,8	,8	2,5	,3	,9	1,7	1,8	1,4	1,1	
Yhteensä/Total (%)	100,0	100,0	100,0	100,0	100,0	100,0	100,0	100,0	100,0	100,0	100,0	100,0	100,0	
Yhteensä/Total (N)	254	190	313	341	353	1451	284	324	347	409	390	1754	3205	
Puuttuvia/Missing (n)	3	1	3	6	13	26	5	1	0	2	16	24	50	

TAULUKKO 140.B. Niiden osuus, jotka pitävät tullin rajakontrollia hyvin tärkeänä huumeiden vastaisessa työssä, taustamuuttujien mukaan (%).

TABLE 140.B. Proportion of respondents who believe border control is very important when dealing with drug abuse by background variables (%).

		Miehet/Males						Naiset/Females						Total	Total
		Ikäryhmä/Age group						Ikäryhmä/Age group							
		15-24	25-34	35-44	45-54	55-64	Total	15-24	25-34	35-44	45-54	55-64	Total		
SIVILISÄÄTY/ MARITAL STATUS	Naimisissa tai avoliitossa/ Married or cohabiting	68	62	77	85	83	79	73	71	82	84	88	81	80	
	Naimaton/Single	61	61	71	74	92	65	54	76	68	73	81	63	64	
	Asumuserossa tai eronnut/ Separated or divorced	0	75	72	63	81	72	100	64	82	91	89	86	81	
	Leski/Widowed	.	.	.	100	50	57	.	.	100	40	87	77	72	
KOULUTUS/ EDUCATION	0-9 vuotta/0-9 years	65	86	73	86	88	81	56	100	79	92	94	83	82	
	10-12 vuotta/10-12 years	62	73	84	83	81	77	58	87	84	83	87	79	78	
	13 v. tai enemmän/13+ years	57	55	70	78	76	68	59	69	79	81	83	75	73	
ASUINALUE/ LIVING AREA	Uusimaa/South-Finland	60	57	66	81	77	69	60	69	74	78	83	74	72	
	Länsi-Suomi/West-Finland	63	68	81	81	84	77	53	71	89	89	92	80	79	
	Keski-Suomi/Middle Fin.	62	62	79	71	79	72	52	74	80	80	86	75	74	
	Kaakkois-Suomi/South-East	54	50	70	87	84	74	60	84	82	84	97	84	79	
	Itä-Suomi/East-Finland	57	72	72	80	93	76	64	82	78	88	87	81	79	
	Pohjois-Suomi/North-Finland	69	63	88	95	87	82	70	61	88	83	88	80	81	
SOSIO- EKONOMINEN ASEMA/ SOCIO- ECONOMIC STATUS	Työnantaja,yksityisyrittäjä/ Employer,entrepreneur	100	73	70	89	70	76	0	100	77	80	82	81	78	
	Maanviljelijä,maatalon emäntä/Farmer,farmer's wife	.	100	77	75	90	81	.	100	100	91	100	97	88	
	Ylempi toimihenkilö/ Upper white-collar worker	50	55	69	74	70	67	75	55	73	79	78	71	69	
	Alempi toimihenkilö/ Lower white-collar worker	67	64	75	84	95	81	71	75	83	86	86	82	82	
	Työntekijä/Blue-collar worker	68	63	81	84	84	78	63	85	81	87	91	84	80	
	Opiskelija/Student	61	63	.	.	.	62	56	67	33	100	.	58	60	
	Eläkeläinen/Pensioned	100	33	67	80	86	83	33	100	80	75	91	88	85	
	Työtön/Unemployed	30	71	87	84	85	79	50	79	75	73	91	78	78	
VUOSI/YEAR	2006	61	62	75	81	82	74	58	72	80	83	88	78	76	

TAULUKKO 141.A. Miten tärkeänä pitää poliisin toimintaa huumeiden väärinkäytön vastaisessa toiminnassa (%).
TABLE 141.A. How important are police activities when dealing with drug abuse (%).

	Miehet/Males						Naiset/Females						Total
	Ikäryhmä/Age group						Ikäryhmä/Age group						
	15-24	25-34	35-44	45-54	55-64	Total	15-24	25-34	35-44	45-54	55-64	Total	
Hyvin tärkeää/Very important	61,6	58,7	74,8	74,9	76,6	70,9	63,9	67,1	79,1	78,1	81,9	74,8	73,0
Melko tärkeää/Rather important	30,2	31,2	20,7	20,9	18,8	23,3	30,2	28,3	19,1	17,7	15,3	21,4	22,3
Ei kovin tärkeää/ Not very important	7,1	8,5	3,5	2,9	2,8	4,5	4,2	4,3	1,2	2,2	1,0	2,5	3,4
Ei osaa sanoa/Cannot say	1,2	1,6	1,0	1,2	1,7	1,3	1,8	,3	,6	2,0	1,8	1,3	1,3
Yhteensä/Total (%)	100,0	100,0	100,0	100,0	100,0	100,0	100,0	100,0	100,0	100,0	100,0	100,0	100,0
Yhteensä/Total (N)	255	189	314	339	351	1448	285	322	345	407	393	1752	3200
Puuttuvia/Missing (n)	2	2	2	8	15	29	4	3	2	4	13	26	55

TAULUKKO 141.B. Niiden osuus, jotka pitävät poliisin toimintaa hyvin tärkeänä huumeiden vastaisessa työssä, taustamuuttujien mukaan (%).

TABLE 141.B. Proportion of respondents who believe police activities are very important when dealing with drug abuse, by background variables (%).

		Miehet/Males						Naiset/Females						Total
		Ikäryhmä/Age group						Ikäryhmä/Age group						
		15-24	25-34	35-44	45-54	55-64	Total	15-24	25-34	35-44	45-54	55-64	Total	
SIVILISÄÄTY/ MARITAL STATUS	Naimisissa tai avoliitossa/ Married or cohabiting	68	58	76	79	77	75	74	67	80	79	85	78	76
	Naimaton/Single	62	59	71	59	83	64	61	69	73	77	67	65	64
	Asumuserossa tai eronnut/ Separated or divorced	0	75	72	65	81	73	100	55	79	80	76	77	75
	Leski/Widowed	.	.	.	100	33	43	.	.	100	40	80	73	66
KOULUTUS/ EDUCATION	0-9 vuotta/0-9 years	70	86	77	80	83	79	68	67	79	83	91	83	81
	10-12 vuotta/10-12 years	61	58	83	79	76	73	61	80	84	78	83	76	75
	13 v. tai enemmän/13+ years	55	57	69	70	69	65	63	65	78	77	74	72	70
ASUINALUE/ LIVING AREA	Uusimaa/South-Finland	60	48	64	69	73	64	62	63	73	75	79	71	68
	Länsi-Suomi/West-Finland	62	77	84	77	81	77	63	71	90	80	86	78	78
	Keski-Suomi/Middle Fin.	65	53	73	70	73	68	53	66	81	82	85	74	71
	Kaakkois-Suomi/South-East	61	80	70	79	86	76	75	84	73	70	84	77	76
	Itä-Suomi/East-Finland	65	61	73	77	70	71	82	79	81	74	83	79	75
SOSIO- EKONOMINEN ASEMA/ SOCIO- ECONOMIC STATUS	Pohjois-Suomi/North-Finland	56	63	91	84	77	75	70	52	79	85	77	75	75
	Työnantaja,yksityisyrittäjä/ Employer,entrepreneur	0	53	80	84	68	74	100	100	82	73	65	76	75
	Maanviljelijä,maatalon emäntä/Farmer,farmer's wife	.	0	69	73	60	66	.	67	100	64	100	79	72
	Ylempi toimihenkilö/ Upper white-collar worker	25	53	67	69	64	63	50	51	71	74	71	66	65
	Alempi toimihenkilö/ Lower white-collar worker	67	64	72	84	86	78	75	71	82	85	81	80	80
	Työntekijä/Blue-collar worker	66	58	79	80	75	74	63	76	83	81	83	80	76
	Opiskelija/Student	63	75	.	.	.	64	61	62	67	100	.	61	62
	Eläkeläinen/Pensioned	100	33	83	63	83	79	67	100	80	50	86	82	81
	Työtön/Unemployed	40	86	88	68	78	73	70	64	81	67	91	77	76
	VUOSI/YEAR	2006	62	59	75	75	77	71	64	67	79	78	82	75

TAULUKKO 142.A. Miten tärkeänä pitää huumetestejä huumeiden väärinkäytön vastaisessa toiminnassa (%).

TABLE 142.A. How important are drug tests when dealing with drug abuse (%).

	Miehet/Males						Naiset/Females						Total
	Ikäryhmä/Age group						Ikäryhmä/Age group						
	15-24	25-34	35-44	45-54	55-64	Total	15-24	25-34	35-44	45-54	55-64	Total	
Hyvin tärkeää/Very important	54,3	42,6	47,6	52,9	65,9	53,8	53,7	46,0	58,0	60,1	70,7	58,4	56,3
Melko tärkeää/Rather important	26,0	21,1	28,3	28,4	21,6	25,3	28,8	32,7	28,7	26,7	19,8	27,0	26,2
Ei kovin tärkeää/ Not very important	17,3	33,7	22,2	16,4	9,7	18,4	15,8	20,1	11,9	9,3	5,9	12,1	14,9
Ei osaa sanoa/Cannot say	2,4	2,6	1,9	2,3	2,8	2,4	1,8	1,2	1,4	3,9	3,6	2,5	2,5
Yhteensä/Total (%)	100,0	100,0	100,0	100,0	100,0	100,0	100,0	100,0	100,0	100,0	100,0	100,0	100,0
Yhteensä/Total (N)	254	190	311	342	352	1449	285	324	345	409	393	1756	3205
Puuttuvia/Missing (n)	3	1	5	5	14	28	4	1	2	2	13	22	50

TAULUKKO 142.B. Niiden osuus, jotka pitävät huumetestejä hyvin tärkeänä huumeiden vastaisessa työssä, taustamuuttujien mukaan (%).

TABLE 142.B. Proportion of respondents who believe drug tests are very important when dealing with drug abuse, by background variables (%).

		Miehet/Males						Naiset/Females						Total
		Ikäryhmä/Age group						Ikäryhmä/Age group						
		15-24	25-34	35-44	45-54	55-64	Total	15-24	25-34	35-44	45-54	55-64	Total	
SIVILISÄÄTY/ MARITAL STATUS	Naimisissa tai avoliitossa/ Married or cohabiting	52	43	48	56	66	55	62	46	59	60	72	60	58
	Naimaton/Single	56	42	42	40	83	51	51	46	47	39	67	49	50
	Asumuserossa tai eronnut/ Separated or divorced	0	25	56	44	58	51	100	36	61	71	70	66	61
	Leski/Widowed	.	.	.	100	43	50	.	.	100	60	60	64	60
KOULUTUS/ EDUCATION	0-9 vuotta/0-9 years	63	57	68	71	70	68	56	100	63	73	87	75	71
	10-12 vuotta/10-12 years	53	47	60	59	68	58	54	73	70	69	75	67	63
	13 v. tai enemmän/13+ years	48	39	36	39	60	43	50	41	55	52	54	50	47
ASUINALUE/ LIVING AREA	Uusimaa/South-Finland	51	29	37	46	58	45	52	40	52	47	62	51	48
	Länsi-Suomi/West-Finland	53	58	63	58	70	61	53	44	75	71	76	65	63
	Keski-Suomi/Middle Fin.	50	38	48	50	67	52	47	49	57	65	73	58	56
	Kaakkois-Suomi/South-East	57	70	40	54	73	58	65	58	59	50	72	60	59
	Itä-Suomi/East-Finland	65	44	38	51	67	53	41	61	56	65	77	61	57
	Pohjois-Suomi/North-Finland	58	54	56	61	66	60	69	43	53	65	78	65	62
SOSIO- EKONOMINEN ASEMA/ SOCIO- ECONOMIC STATUS	Työnantaja,yksityisyrittäjä/ Employer,entrepreneur	100	40	55	72	59	59	100	63	59	77	59	67	62
	Maanviljelijä,maatalon emäntä/Farmer, farmer's wife	.	0	23	50	60	42	.	67	80	73	86	76	57
	Ylempi toimihenkilö/ Upper white-collar worker	25	28	33	33	58	36	50	28	42	37	49	39	37
	Alempi toimihenkilö/ Lower white-collar worker	67	57	36	50	64	50	61	52	59	62	70	60	59
	Työntekijä/Blue-collar worker	55	49	59	60	66	59	63	64	77	73	79	73	64
	Opiskelija/Student	56	63	.	.	.	57	48	28	33	100	.	45	50
	Eläkeläinen/Pensioned	100	33	67	63	68	67	67	67	60	67	72	71	69
	Työtön/Unemployed	30	43	75	56	70	61	70	57	63	52	82	66	64
VUOSI/YEAR	2006	54	43	48	53	66	54	54	46	58	60	71	58	56

TAULUKKO 143.A. Miten tärkeänä pitää ankaria rangaistuksia huumeiden väärinkäytön vastaisessa toiminnassa (%).
TABLE 143.A. How important are severe penalties when dealing with drug abuse (%).

	Miehet/Males						Naiset/Females						Total	Total
	Ikäryhmä/Age group						Ikäryhmä/Age group							
	15-24	25-34	35-44	45-54	55-64	Total	15-24	25-34	35-44	45-54	55-64	Total		
Hyvin tärkeää/Very important	54,7	52,4	57,4	52,0	52,7	53,9	45,8	49,4	58,4	55,2	57,9	53,8	53,8	
Melko tärkeää/Rather important	19,3	20,9	26,0	27,8	30,0	25,6	32,4	29,3	27,9	26,4	24,5	27,8	26,8	
Ei kovin tärkeää/ Not very important	19,3	23,0	13,5	15,2	11,9	15,8	16,5	19,8	10,2	12,3	9,0	13,2	14,4	
Ei osaa sanoa/Cannot say	6,7	3,7	3,2	5,0	5,4	4,8	5,3	1,5	3,5	6,2	8,5	5,2	5,0	
Yhteensä/Total (%)	100,0	100,0	100,0	100,0	100,0	100,0	100,0	100,0	100,0	100,0	100,0	100,0	100,0	
Yhteensä/Total (N)	254	191	312	342	353	1452	284	324	344	406	387	1745	3197	
Puuttuvia/Missing (n)	3	0	4	5	13	25	5	1	3	5	19	33	58	

TAULUKKO 143.B. Niiden osuus, jotka pitävät ankaria rangaistuksia hyvin tärkeänä huumeiden vastaisessa työssä, taustamuuttujien mukaan, taustamuuttujien mukaan (%).

TABLE 143.B. Proportion of respondents who believe severe penalties are very important when dealing with drug abuse, by background variables (%).

		Miehet/Males						Naiset/Females						Total	Total
		Ikäryhmä/Age group						Ikäryhmä/Age group							
		15-24	25-34	35-44	45-54	55-64	Total	15-24	25-34	35-44	45-54	55-64	Total		
SIVILISÄÄTY/ MARITAL STATUS	Naimisissa tai avoliitossa/ Married or cohabiting	65	60	59	55	52	56	61	50	59	55	59	56	56	
	Naimaton/Single	54	40	54	44	63	51	41	49	56	40	52	45	48	
	Asumuserossa tai eronnut/ Separated or divorced	0	50	52	44	55	50	100	36	61	67	54	59	55	
	Leski/Widowed	.	.	.	0	29	25	.	.	0	40	67	55	47	
KOULUTUS/ EDUCATION	0-9 vuotta/0-9 years	53	71	67	61	61	60	32	100	74	63	71	60	60	
	10-12 vuotta/10-12 years	57	63	68	63	57	61	49	67	64	61	64	60	61	
	13 v. tai enemmän/13+ years	52	47	50	37	38	44	50	46	56	49	42	49	47	
ASUINALUE/ LIVING AREA	Uusimaa/South-Finland	51	45	45	47	44	46	39	48	53	43	51	48	47	
	Länsi-Suomi/West-Finland	52	45	68	61	60	59	43	45	67	68	55	57	58	
	Keski-Suomi/Middle Fin.	56	60	59	46	55	55	41	52	64	55	66	56	55	
	Kaakkois-Suomi/South-East	54	70	57	54	56	56	60	63	64	37	67	56	56	
	Itä-Suomi/East-Finland	48	61	50	47	52	51	45	57	44	65	63	56	54	
	Pohjois-Suomi/North-Finland	69	54	68	55	53	60	60	35	59	64	60	58	59	
SOSIO- EKONOMINEN ASEMA/ SOCIO- ECONOMIC STATUS	Työnantaja,yksityisyrittäjä/ Employer,entrepreneur	100	67	70	79	50	68	50	88	82	62	48	65	67	
	Maanviljelijä,maatalon emäntä/Farmer,farmer's wife	.	100	31	50	50	44	.	50	60	45	43	48	46	
	Ylempi toimihenkilö/ Upper white-collar worker	50	39	47	29	30	37	50	30	50	39	34	39	38	
	Alempi toimihenkilö/ Lower white-collar worker	67	79	51	43	59	54	71	60	56	61	57	59	59	
	Työntekijä/Blue-collar worker	72	58	69	66	65	66	44	55	66	63	67	62	65	
	Opiskelija/Student	51	63	.	.	.	52	40	37	33	0	.	39	44	
	Eläkeläinen/Pensioned	100	33	33	45	55	52	67	100	60	50	60	61	56	
	Työtön/Unemployed	50	29	56	36	46	44	60	57	56	48	82	63	54	
VUOSI/YEAR	2006	55	52	57	52	53	54	46	49	58	55	58	54	54	

ARVOISA VASTAANOTTAJA

Kansanterveyslaitos tutkii kansantautien syitä ja suomalaisten terveyteen vaikuttavia tekijöitä. Kansanterveyslaitos tekee siksi joka kevät postikyselyn 5000 Väestörekisteristä satunnaisesti valitulle suomalaiselle*. Te olette yksi tällä kerralla mukaan valituista.

Kaikkien tutkimukseen valittujen vastaukset ovat tärkeitä tulosten luotettavuuden varmistamiseksi. Antamianne tietoja käsitellään ehdottoman luottamuksellisesti. Tulokset esitetään ainoastaan taulukkoina, joista kenenkään vastaajan henkilökohtaisia vastauksia ei voida jäljittää. Voitte tutustua aiempien vuosien vastaavien kyselyjen tuloksiin osoitteessa www.ktl.fi/eteo/avtk. Lisätietoja tutkimuksesta antavat tarvittaessa tutkimusavustaja Maija Ruth, puhelinnumero (09) 4744 8646 ja tutkija Satu Helakorpi, puhelinnumero (09) 4744 8616.

Pyydämme Teitä ystävällisesti vastaamaan kyselyyn ensitilassa, mielellään viimeistään 10 päivän kuluessa ja palauttamaan vastauksenne oheisessa vastauskuoressa, johon ei tarvita postimerkkiä.

Kysymyksiin vastataan tavallisesti rengastamalla oikea vastausvaihtoehto tai kirjoittamalla vastaus sitä varten varattuun tilaan. Eräissä kysymyksissä tiedustellaan useita asioita, oireita, sairauksia ym. Rengastakaa silloin jokainen tilannettanne vastaava kohta.

Vastausesimerkkejä:

Esimerkki 1.

Siviilisäätty

- 1 naimisissa tai avoliitossa
- 2 naimaton
- 3 asumuserossa tai eronnut
- 4 leski

Esimerkki 3.

Onko Teillä viimeksi kuluneen vuoden (12 kk) aikana ollut seuraavia lääkärin toteamia tai hoitamia sairauksia?

	kyllä
kohonnut verenpaine,	
verenpainetauti.....	1
kohonnut veren kolesteroli	1
diabetes (sokeritauti).....	1
sydänveritulppa, sydäninfarkti.....	1

Esimerkki 2.

Kuinka monta kupillista juotte kahvia tai teetä tavallisesti päivässä? Merkitkää 0, jos ette juo lainkaan.

kahvia kupillista

teetä kupillista

Esimerkki 4.

Oletteko viimeksi kuluneen vuoden (12 kk) aikana muuttanut tottumuksianne terveydellisten näkökohtien perusteella?

	kyllä
vähentänyt rasvan määrää	1
muuttanut rasvan laatua	1
lisännyt kasvisten käyttöä	1
vähentänyt sokerin käyttöä	1
vähentänyt suolan käyttöä	1

Osallistuessanne tutkimukseen tuette kamppailua kansanterveysongelmien voittamiseksi ja kansalaisten terveyden parantamiseksi. Yhteistyöstä kiittäen

Erkki Vartiainen, LKT
Tutkimusprofessori
Osastonjohtaja

Antti Uutela, VTT
Dosentti
Laboratorionjohtaja

Kansanterveyslaitos
Terveyden edistämisen ja kroonisten tautien ehkäisyn osasto

VASTAUSLOMAKE 2006

1. Sukupuoli

- 1 mies
2 nainen

2. Syntymävuosi 19

3. Siviilisäätö

- 1 naimisissa tai avoliitossa
2 naimaton
3 asumuserossa tai eronnut
4 leski

4. Kuinka monta vuotta olette yhteensä käynyt koulua ja opiskellut päätoimisesti? Kansa- ja peruskoulu lasketaan mukaan.

vuotta

5. Kuinka monta jäsentä kuuluu kotitalouteenne tällä hetkellä Teidät itsenne mukaan lukien?

jäsentä

6. Kuinka moni kotitalouteenne kuuluvista on:

- 1 alle 7 -vuotias? _____
2 7-17 -vuotias? _____
3 18-24 -vuotias? _____
4 25-64 -vuotias? _____
5 65 vuotta täyttäneet? _____

7. Oletteko tällä hetkellä pääasiassa

- 1 työssä
2 osin työssä, osin eläkkeellä
3 lomautettu
4 työtön
5 opiskelija
6 koti-äiti, -isä (myös äitiysloma, hoitovapaa)
7 pitkäaikaisella (>6 kk) sairauslomalla
8 eläkkeellä
9 muuten poissa työelämästä

8. Onko työnne tällä hetkellä

- 1 kokoaikaista (ammatillenne tyypillisesti)
2 osa-aikaista
3 en ole työssä

9. Mikä on ammatinne?

10. Mikä on, tai oli ollessanne viimeksi työssä kodin ulkopuolella, asemanne työyhteisössä

- 1 työnantaja, yksityisyrittäjä
2 maanviljelijä, maatalon emäntä
3 ylempi toimihenkilö
4 alempi toimihenkilö
5 ammattikoulutettu työntekijä
6 työntekijä ilman ammattikoulutusta
7 en ole ollut työssä kodin ulkopuolella

11. Mikä on, tai oli viimeksi työssä ollessanne, työyhteisönne (yrityksen, laitoksen tms.) koko?

- 1 toimin yksin
2 2 - 19 henkeä
3 20 - 49 henkeä
4 50 -249 henkeä
5 yli 250 henkeä

12. Oletteko ollut viimeksi kuluneen 12 kuukauden aikana työttömänä tai lomautettuna (kokonaan poissa työstä, tämänhetkinen työttömyys tai lomautus mukaan lukien)?

- 1 en lainkaan
2 0 – 1 kk
3 2 kk – 3 kk
4 4 kk – 6 kk
5 7 kk – 11 kk
6 12 kk (koko vuoden)

TERVEYSPALVELUT JA TERVEYDENTILA

13. **Montako kertaa viimeksi kuluneen vuoden (12 kk) aikana olette käynyt lääkärin vastaanotolla (sairaala- ja poliklinikkakäynnit lasketaan mukaan)?**

□□□ kertaa

14. **Saatteko jonkin sairauden tai vamman vuoksi työkyvyttömyyseläkettä?**

- 1 en
2 kyllä, osaeläkettä
3 kyllä, määräaikaista eläkettä
4 kyllä, pysyvää eläkettä

15. **Kuinka monta kokonaista päivää olitte viimeksi kuluneen vuoden (12 kk) aikana sairauden takia poissa töistä tai hoitamatta tavallisia tehtäviänne? (Ellette muista tarkkaan, arvio riittää.) Raskautta ei lasketa mukaan.**

□□□□ päivää

16. **Onko Teillä viimeksi kuluneen vuoden (12 kk) aikana ollut seuraavia lääkärin toteamia tai hoitamia sairauksia?**

kyllä

kohonnut verenpaine,	
verenpainetauti	1
kohonnut veren kolesteroli	1
diabetes (sokeritauti).....	1
sydänveritulppa, sydäninfarkti.....	1
sepelvaltimotauti, angina pectoris (=rintakipua raskautuksessa).....	1
syöpä	1
nivelreuma	1
selän kulumavika, muu selkäsairaus	1
pitkäaikainen keuhkoputkentulehdus, keuhkolaajentuma	1
masennus (depressio)	1
muu mielenterveysongelma	1
astma	1
vatsasairaus (mahakatarri, gastriitti, mahahaava).....	1

17. **Onko Teillä viimeksi kuluneen kuukauden (30 pv) aikana ollut seuraavia oireita tai vaivoja?**

kyllä

rintakipua raskautuksessa.....	1
nivelsärkyä	1
selkäkipua, selkäsärkyä	1
hammassärkyä	1
turvotusta jaloissa	1
suonikohjuja	1
ihottumaa	1
päänsärkyä.....	1
unettomuutta	1
masentuneisuutta	1
muuta mielenterveysongelmia.....	1
ummetusta	1
närästystä.....	1
muuta ruoansulatusvaivoja (ilmavaivoja, ripulia)	1
iskiasta (selkäkipua, joka säteilee sääreen).....	1

18. **Pystytttekö yleensä seuraaviin suorituksiin?**

kyllä en

noin puolen kilometrin matkan käveleminen levähtämättä.....	1	2
lyhyehkön matkan (noin sata metriä) juokseminen	1	2
pitkähkön matkan (yli puoli kilometriä) juokseminen	1	2

19. **Onko oma terveydentilanne nykyisin mielestänne yleensä:**

- 1 hyvä
2 melko hyvä
3 keskitasoinen
4 melko huono
5 huono

20. Onko Teillä sairaus tai vamma, joka haittaa työ- ja toimintakykyä?

- 1 ei
- 2 kyllä

21. Oletteko tuntenut itsenne jännittyneeksi, stressaantuneeksi tai kovan paineen alaiseksi viimeksi kuluneen kuukauden (30 pv) aikana?

- 1 kyllä – elämäntilanteeni on miltei sietämätön
- 2 kyllä – melkoisesti enemmän kuin ihmiset yleensä
- 3 kyllä – jonkin verran, mutta en enempää kuin ihmiset yleensä
- 4 en ollenkaan

22. Oletteko viimeksi kuluneen viikon (7 pv) aikana käyttänyt mitään tabletteja, pulvereita tai muita lääkkeitä?

- kyllä
- | | |
|---|---|
| verenpainelääkkeitä..... | 1 |
| insuliinia..... | 1 |
| diabeteslääkkeitä..... | 1 |
| päänsärkylääkkeitä..... | 1 |
| muita särkylääkkeitä..... | 1 |
| ehkäisytabletteja..... | 1 |
| rauhoittavia lääkkeitä..... | 1 |
| unilääkkeitä..... | 1 |
| masennuslääkkeitä..... | 1 |
| vitamiini- ja kivennäisvalmisteita..... | 1 |
| yskänlääkettä..... | 1 |
| kolesterolilääkkeitä..... | 1 |
| hormonilääkkeitä vaihdevuosiin tai niiden jälkeiseen aikaan (naisille)..... | 1 |
| potenssihäiriölääkkeitä (miehille)..... | 1 |

23. Onko Teiltä koskaan mitattu verenpainetta? Milloin viimeksi?

- 1 viimeksi kuluneen vuoden aikana
- 2 1 v – 5 v sitten
- 3 yli 5 v sitten
- 4 ei koskaan

24. Onko Teiltä koskaan tutkittu veren kolesterolipitoisuutta? Milloin viimeksi?

- 1 viimeksi kuluneen vuoden aikana
- 2 1 v – 5 v sitten
- 3 yli 5 v sitten
- 4 ei koskaan
- 5 en tiedä

25. Jos verenne kolesterolipitoisuus on todettu korkeaksi, niin annettiin Teille tässä yhteydessä ruokavalio-ohjeita kolesterolitason alentamiseksi?

- 1 ei
- 2 kyllä

26. Onko Teiltä koskaan tutkittu veren sokeripitoisuutta? Milloin viimeksi?

- 1 viimeksi kuluneen 1/2 vuoden aikana
- 2 1/2 v - 1 v sitten
- 3 1 v - 5 v sitten
- 4 yli 5 vuotta sitten
- 5 ei koskaan
- 6 en tiedä

27. Onko lääkäri joskus todennut Teillä diabeteksen (sokeritaudin) tai diabeteksen esiasteen?

- 1 ei kumpaakaan (siirtykää kysymykseen 29)
- 2 diabeteksen esiasteen (sokeriaineenvaihdunnan häiriön)
- 3 diabeteksen (sokeritaudin)

28. Määrättiinkö Teille tuolloin diabeteksen (sokeritaudin) takia jotain seuraavista hoidoista?

- 1 vain dieettihoito (ruokavalio)
- 2 tablettihoito
- 3 insuliinihoito
- 4 ei mitään edellisistä

29. Montako kertaa viimeksi kuluneen vuoden (12 kk) aikana olette käynyt hammaslääkärin vastaanotolla?

kertaa

30. Kuinka monta hammasta Teiltä puuttuu?

- 1 ei puutu yhtään hammasta
- 2 puuttuu 1 – 5 hammasta
- 3 puuttuu 6 – 10 hammasta
- 4 puuttuu yli 10 hammasta mutta ei kaikkia
- 5 kaikki hampaat puuttuvat tai on kokoproteesi

31. Miten usein Teillä on tapana harjata hampaanne?

- 1 useammin kuin kerran päivässä
- 2 kerran päivässä
- 3 harvemmin kuin kerran päivässä
- 4 ei koskaan

TUPAKOINTI

32. Tupakoitko itse tai tupakoiko joku muu perheenne jäsenistä asunnossanne?

	kyllä	ei
itse	1	2
puoliso.....	1	2
muu aikuinen.....	1	2
joku alle 18-vuotias	1	2

33. Montako tuntia olette päivittäin työpaikallanne huoneissa tai muissa tiloissa, joiden ilmassa on tupakansavua?

- 1 yli 5 tuntia
- 2 1 – 5 tuntia
- 3 alle tunnin
- 4 en juuri koskaan
- 5 en ole töissä kodin ulkopuolella

34. Miten tupakointi on järjestetty työpaikallanne?

- 1 kukaan ei tupakoi
- 2 sallittu vain erityisessä tupakkahuoneessa
- 3 sallittu tupakkahuoneessa ja yksittäisissä työhuoneissa
- 4 sallittu myös muualla sisätiloissa

35. Oletteko tupakoinut koskaan elämäne aikana?

- 1 en (siirtykää kysymykseen 48)
- 2 kyllä (jatkaa kysymyksestä 36)

36. Oletteko tupakoinut elämäne aikana vähintään 100 kertaa (savukkeita, sikareita tai piippua)?

- 1 en
- 2 kyllä

37. Oletteko koskaan tupakoinut päivittäin ainakin yhden vuoden ajan? Kuinka monta vuotta yhteensä?

- 1 en ole koskaan tupakoinut päivittäin
- 2 olen tupakoinut päivittäin yhteensä

___ vuotta

38. Tupakoitko nykyisin (savukkeita, sikareita tai piippua)?

- 1 kyllä, päivittäin
- 2 satunnaisesti
- 3 en lainkaan

39. Milloin olette tupakoinut viimeksi? Jos tupakoitte jatkuvasti merkitkää vaihtoehto 1.

- 1 eilen tai tänään
- 2 2 pv – 1 kk sitten
- 3 1 kk – puoli vuotta sitten
- 4 puoli vuotta – vuosi sitten
- 5 vuosi – 5 vuotta sitten (siirtykää kysymykseen 48)
- 6 5 – 10 vuotta sitten (siirtykää kysymykseen 48)
- 7 yli 10 vuotta sitten (siirtykää kysymykseen 48)

40. Miten paljon poltatte nykyisin tai poltatte ennen lopettamista keskimäärin päivässä? Vastatkaa joka kohtaan. Merkitkää 0, jos ette tupakoi lainkaan.

tehdasvalmisteisia savukkeita ___ kpl päivässä

itsekäärittyjä savukkeita ___ kpl päivässä

piippua ___ piipullista päivässä

sikareita ___ kpl päivässä

41. Miten pian herätyänne poltatte tai ennen lopettamista poltatte ensimmäisen savukkeen?

- 1 viiden ensimmäisen minuutin kuluessa
- 2 6 - 30 minuutin kuluessa
- 3 31 - 60 minuutissa
- 4 myöhemmin kuin ensimmäisenä tuntina

42. Haluaisitteko lopettaa tupakoinnin?

- 1 en
- 2 kyllä
- 3 en osaa sanoa
- 4 en tupakoi nykyisin

43. Oletteko milloinkaan vakavasti yrittänyt lopettaa tupakointia ja ollut tupakoimatta vähintään 24 tuntia? Jos olette, niin milloin viimeksi?

- 1 viimeisen kuukauden aikana
- 2 1 kk – puoli vuotta sitten
- 3 puoli vuotta – vuosi sitten
- 4 yli vuosi sitten
- 5 en koskaan

44. Oletteko huolissanne siitä, että tupakointinne voi aiheuttaa omalle terveydellenne vahinkoa?

- 1 hyvin huolissani
- 2 hieman huolissani
- 3 en juurikaan huolissani
- 4 en lainkaan huolissani

45. Oletteko viimeksi kuluneen vuoden (12 kk) aikana käyttänyt nikotiinikorvaushoitoa (purukumi, laastari, pilleri ym.)?

- 1 en ole käyttänyt
- 2 kyllä, tupakoinnin lopettamisen tukena
- 3 kyllä, muusta syystä

46. Jos olette käyttänyt viimeksi kuluneen vuoden (12 kk) aikana em. nikotiinikorvaushoitoa, mistä viimeksi ostitte tuotteita:

- 1 apteekista
- 2 muusta myyntipisteestä

47. Onko joku alla mainituista henkilöistä viimeksi kuluneen vuoden (12 kk) aikana kehottanut Teitä lopettamaan tupakoinnin?

	kyllä	ei
lääkäri	1.....	2
terveydenhoitaja tai työterveyshoitaja.....	1.....	2
hammaslääkäri	1.....	2
apteekin henkilökunta	1.....	2
perheenjäsen.....	1.....	2
joku muu	1.....	2

RAVINTO

48. Syöttekö yleensä aamupalaa?

- 1 en
- 2 kyllä

49. Missä syötte useimmiten lounaanne (klo 10 – 15 välillä) arkisin?

- 1 kotona
- 2 ravintolassa tai baarissa
- 3 työpaikkaruokalassa tai oppilaitosruokalassa
- 4 syön eväitä työpaikalla tai sen läheisyydessä
- 5 muualla kuin mainituissa paikoissa
- 6 en syö lounasta ollenkaan

50. Missä syötte useimmiten päivällisenne (klo 15 - 20 välillä) arkisin?

- 1 kotona
- 2 ravintolassa tai baarissa
- 3 työpaikkaruokalassa tai oppilaitosruokalassa
- 4 syön eväitä työpaikalla tai sen läheisyydessä
- 5 muualla kuin mainituissa paikoissa
- 6 en syö päivällistä ollenkaan

51. Onko Teillä mahdollisuus käydä syömässä työpaikka- tai oppilaitosruokalassa?

- 1 kyllä
- 2 ei
- 3 en ole työssä enkä opiskele

52. Mitä rasvaa käytätte enimmäkseen leivällä?

- 1 en mitään
- 2 levitettä, jossa alle 65 % rasvaa (esim. Kevyt Keiju, Flora Kevyt, Becel 35 tai 60, Lätta, Kevyt Levi 40)
- 3 kasvistanolimargariinia tai -levitettä (esim. Benecol, Kevyt Benecol)
- 4 kasvisterolilevitettä (Becel pro.activ)
- 5 margariinia tai rasvalevitettä, joissa 70 – 80 % rasvaa (esim. Flora, Keiju)
- 6 voi-kasviöljyseosta, rasvaseosta (esim. Oivariini, Enilett, Vähärasvaisempi Oivariini)
- 7 voita

53. Mitä rasvaa kotonanne käytetään enimmäkseen ruoan valmistuksessa?

- 1 kasviöljyä
- 2 juoksevaa kasviöljyvalmistetta tai rasvaseosta (esim. Flora Culinesse, Juokseva Sunnuntai, Becel, Juokseva Oivariini)
- 3 levitettä, jossa noin 60 % rasvaa (esim. Becel 60, Keiju 60, Kultarypsi)
- 4 kasvistanolimargariinia (Benecol, juokseva Benecol)
- 5 margariinia tai rasvalevitettä, joissa 70 – 80 % rasvaa (esim. Flora, Keiju)
- 6 talousmargariinia (esim. Sunnuntai, Flora)
- 7 voi-kasviöljyseosta, rasvaseosta (esim. Oivariini, Enilett, Vähärasvaisempi Oivariini)
- 8 voita
- 9 ei mitään rasvaa

54. **Kuinka monta lasillista maitoa tai piimää** (1 lasillinen on 2 dl) **juotte tavallisesti päivässä?** Merkitkää 0, jos ette juo lainkaan.

maitoa lasillista

piimää lasillista

55. **Jos juotte maitoa, käytättekö tavallisesti**

- 1 tilamaitoa (käsittelemätön maito)
- 2 täysmaitoa (entinen kulutusmaito)
- 3 kevytmaitoa
- 4 ykkösmaitoa
- 5 rasvatonta maitoa
- 6 en juo maitoa

56. **Kuinka usein olette viimeksi kuluneen viikon aikana käyttänyt seuraavia ruokia ja juomia?**

	En kertaakaan	1 – 2 päivänä	3 – 5 päivänä	6 – 7 päivänä
keitettyjä perunoita.....	1	2	3	4
ranskalaisia perunoita	1	2	3	4
riisiä / pastaa	1	2	3	4
puuroja / muroja	1	2	3	4
rasvaisia juustoja	1	2	3	4
(esim. Edam, Emmental, Oltermanni)				
vähärasvaisempia juustoja.....	1	2	3	4
(esim. Polar-15, Kadett, Edam 17, raejuusto)				
kanaa	1	2	3	4
kalaa	1	2	3	4
lihaa	1	2	3	4
lihajalosteita (makkarat yms.)	1	2	3	4
kananmunia	1	2	3	4
tuoreita vihanneksia / juureksia.....	1	2	3	4
kypsennettyjä vihanneksia / juureksia.....	1	2	3	4
hedelmiä / marjoja.....	1	2	3	4
suolaisia leivonnaisia (pizzat, hampurilaiset, piirakat yms.).....	1	2	3	4
makeita leivonnaisia (pullat, viinerit, keksit yms.)	1	2	3	4
makeita jälkiruokia (kiisselit, rahkat, vanukkaat yms.).....	1	2	3	4
jäätelöä	1	2	3	4
sokeroitua viiliä/ jogurttia.....	1	2	3	4
suklaata.....	1	2	3	4
muita makeisia	1	2	3	4
mehuja/tuoremehuja	1	2	3	4
sokeroituja virvoitusjuomia.....	1	2	3	4
keinomakeutettuja virvoitusjuomia	1	2	3	4

57. **Montako leipäviipaleutta syötte tavallisesti päivittäin?** Merkitkää 0, jos ette lainkaan.

tummaa leipää (ruis-, näkkileipä ym.)

viipaleutta päivässä

seka-, hiiva-, graham-, kauraleipää

viipaleutta päivässä

ranskanleipää, polakkaa

viipaleutta päivässä

58. **Kuinka monta kupillista kahvia ja teetä juotte tavallisesti päivässä?** Merkitkää 0, jos ette juo lainkaan.

kahvia kupillista

teetä kupillista

59. **Onko joku alla mainituista henkilöistä kuluneen vuoden (12 kk) aikana kehottanut Teitä muuttamaan ruokatottumuksiinne terveyssyistä?**

	kyllä	ei
lääkäri	1	2
joku muu		
terveydenhoitohenkilö	1	2
perheenjäsen	1	2
joku muu	1	2

ALKOHOLIN KÄYTTÖ

60. **Oletteko viimeksi kuluneen vuoden (12 kk) aikana käyttänyt mitään alkoholijuomia (olutta, viiniä, siideriä tai väkeviä)?**

1 olen
2 en ole

61. **Montako lasillista (tavallista ravintola-annosta) tai pullollista olette juonut edellisen viikon (edelliset 7 vrk) aikana seuraavia:** Ellette ole juonut yhtään, merkitkää 0.

olutta (IVA tai III) pullollista (1/3 l)

long drink-juomia pullollista (1/3 l)

väkevää alkoholia ravintola-annosta

viiniä tai vastaavaa lasillista
(alkoholipitoisuus yli 5%)

siideriä tai kevytviiniä lasillista
(alkoholipitoisuus noin 5%)

62. **Kuinka usein tavallisesti juotte olutta?**

1 päivittäin
2 2 – 3 kertaa viikossa
3 kerran viikossa
4 2 – 3 kertaa kuukaudessa
5 muutaman kerran vuodessa tai harvemmin
6 en koskaan

63. **Kuinka usein tavallisesti juotte väkeviä alkoholijuomia tai viinaa?**

1 päivittäin
2 2 – 3 kertaa viikossa
3 kerran viikossa
4 2 – 3 kertaa kuukaudessa
5 muutaman kerran vuodessa tai harvemmin
6 en koskaan

64. **Kuinka usein tavallisesti juotte viiniä?**

1 päivittäin
2 2 – 3 kertaa viikossa
3 kerran viikossa
4 2 – 3 kertaa kuukaudessa
5 muutaman kerran vuodessa tai harvemmin
6 en koskaan

65. **Kuinka usein tavallisesti juotte alkoholijuomia?**

1 päivittäin
2 2 – 3 kertaa viikossa
3 kerran viikossa
4 2 – 3 kertaa kuukaudessa
5 muutaman kerran vuodessa tai harvemmin
6 en koskaan

66. **Kuinka usein juotte alkoholia kerralla kuusi annosta tai enemmän** (alkoholiannos käsittää pullon olutta tai vastaavaa, lasin viiniä tai ravintola-annoksen väkevää alkoholijuomaa)?

1 en koskaan
2 harvemmin kuin kerran kuukaudessa
3 kerran kuukaudessa
4 kerran viikossa
5 päivittäin tai lähes päivittäin

67. Onko joku alla mainituista henkilöistä kuluneen vuoden (12 kk) aikana kehottanut Teitä vähentämään alkoholin käyttöä?

	kyllä	ei
lääkäri	1	2
joku muu		
terveydenhoitohenkilö.....	1	2
perheenjäsen.....	1	2
joku muu	1	2

68. Vuonna 2004 alkoholijuomien verotus ja hinnat laskivat. Laskun seurauksista on keskusteltu vilkkaasti. Pitäisikö mielestänne alkoholijuomien verotusta

- 1 nostaa korkeammalle tasolle kuin ennen vuotta 2004
- 2 saattaa vuotta 2004 edeltävälle tasolle
- 3 nostaa veroja hieman, mutta jättää vuotta 2004 edeltävän tason alapuolelle
- 4 jättää nykytasolle
- 5 laskea edelleen

PITUUS JA PAINO

69. Kuinka pitkä olette?

_____ cm

70. Miten paljon painatte kevyissä vaatteissa punnittuna?

_____ kg

71. Mitä mieltä olette painostanne? Haluaisitteko laihtua?

- 1 en ole mielestäni ylipainoinen
- 2 mielestäni olen ylipainoinen, mutta minulla ei ole tarvetta tai halua laihtua
- 3 mielestäni olen ylipainoinen ja haluaisin laihtua

72. Onko joku alla mainituista henkilöistä kuluneen vuoden (12 kk) aikana kehottanut Teitä laihtuttamaan?

	kyllä	ei
lääkäri	1	2
joku muu		
terveydenhoitohenkilö.....	1	2
perheenjäsen.....	1	2
joku muu	1	2

LIIKUNTA

73. Kuinka monta minuuttia kävelette tai pyöräilette työmatkoillanne? Huom. tarkoittaa meno- ja tulomatkaan yhteensä käytettyä aikaa.

- 1 en ole työssä tai työ on kotona
- 2 kuljen työmatkan kokonaan moottoriajoneuvolla
- 3 alle 15 minuuttia päivässä
- 4 15 – 30 minuuttia päivässä
- 5 30 – 60 minuuttia päivässä
- 6 yli tunnin päivässä

74. Kuinka usein harrastatte vapaa-ajan liikuntaa vähintään puoli tuntia niin, että ainakin lievästi hengästytte ja hikoilette?

- 1 päivittäin
- 2 4 – 6 kertaa viikossa
- 3 2 – 3 kertaa viikossa
- 4 kerran viikossa
- 5 2 – 3 kertaa kuukaudessa
- 6 muutaman kerran vuodessa tai harvemmin
- 7 en voi vammaan tai sairauden vuoksi harrastaa liikuntaa

75. Miten rasittavaa työnne on ruumiillisesti? Valitkaa tilanteeseenne parhaiten sopiva vaihtoehto. Jos ette tee työtä merkitkää 1.

- 1 työni on pääasiassa istumatyötä enkä kävele paljoakaan
- 2 kävelen työssäni melko paljon, mutta en joudu nostelemaan tai kantamaan raskaita esineitä
- 3 joudun työssäni kävelemään ja nostelemaan paljon tai nousemaan portaita tai ylämäkeä
- 4 työni on raskasta ruumiillista työtä, jossa joudun nostamaan tai kantamaan raskaita esineitä, kaivamaan, lapioimaan tai hakkaamaan jne.

76. Kuinka paljon liikutte ja rasitatte itseänne ruumiillisesti vapaa-aikana? Jos rasitus vaihtelee paljon eri vuodenaikoina,merkitkää se vaihtoehto, joka parhaiten kuvaa keskimääräistä tilannettanne.

- 1 vapaa-aikanani luen, katselen televisiota ja suoritan askareita, joissa en paljonkaan liiku ja jotka eivät rasita minua ruumiillisesti
- 2 vapaa-aikanani kävelen, pyöräilen tai liikun muulla tavalla vähintään 4 tuntia viikossa
- 3 harrastan vapaa-aikanani varsinaista kuntoliikuntaa keskimäärin vähintään 3 tuntia viikossa
- 4 harjoittelen vapaa-aikanani kilpailumielessä säännöllisesti useita kertoja viikossa

77. Millainen on mielestänne nykyinen ruumiillinen kuntonne?

- 1 erittäin hyvä
- 2 melko hyvä
- 3 tyydyttävä
- 4 melko huono
- 5 erittäin huono

78. Onko joku alla mainituista henkilöistä kuluneen vuoden (12 kk) aikana kehottanut Teitä lisäämään liikuntaa?

	kyllä	ei
lääkäri	1	2
joku muu		
terveydenhoitohenkilö	1	2
perheenjäsen	1	2
joku muu	1	2

TOTTUMUSTEN MUUTTAMINEN

79. Oletteko viimeksi kuluneen vuoden (12 kk) aikana muuttanut tottumuksianne terveydellisten näkökohtien perusteella?

	kyllä
vähentänyt rasvan määrää	1
muuttanut rasvan laatua	1
lisännyt kasvisten käyttöä	1
vähentänyt sokerin käyttöä	1
vähentänyt suolan käyttöä	1
laihuttanut	1
lisännyt liikuntaa.....	1
vähentänyt alkoholin käyttöä.....	1
vähentänyt tupakointia	1

LIIKENNE- JA MUU TURVALLISUUS

80. Käytättekö heijastinta tai heijastavia asusteita liikkuessanne ulkona pimeään aikaan?

- 1 yleensä aina
- 2 joskus
- 3 en koskaan
- 4 en koskaan liiku ulkona pimeällä

81. Käytättekö kypärää pyöräillessänne?

- 1 yleensä aina
- 2 joskus
- 3 en koskaan
- 4 en pyöräile koskaan

82. Käytättekö turvavyötä ajaessanne tai matkustaessanne auton etupenkillä?

- 1 yleensä aina
- 2 joskus
- 3 en koskaan
- 4 en koskaan liiku henkilöautolla

83. Käytättekö turvavyötä matkustaessanne auton takapenkillä?

- 1 yleensä aina
- 2 joskus
- 3 en koskaan
- 4 turvavyötä ei ole takapenkillä
- 5 en koskaan matkusta takapenkillä

84. Tiedättekö jonkun läheisen ystävänne ajaneen autoa alkoholia nauttineena edellisen vuoden aikana?

- 1 en
- 2 kyllä
- 3 en osaa sanoa

85. Onko Teille viimeksi kuluneen vuoden aikana (12 kk) sattunut jokin seuraavista tapaturmista, jolloin olette tarvinnut lääkärin hoitoa?

	kyllä
liikennetapaturma, jossa moottoriajoneuvo oli mukana	1
muu liikennetapaturma (esim. polkupyörällä)	1
työtapaturma (ei kuitenkaan työmatkalla tapahtunut).....	1
kotitapaturma (kotona tai pihapiirissä)	1
liikuntatapaturma (kuntoliikunnassa tai urheilussa).....	1
muu vapaa-ajan tapaturma	1
muu tapaturma	1

Ottakaa kantaa seuraavaan vedessä pelastautumista koskevaan kysymykseen:

86. Jos putoatte syvään veteen ja päännne käy veden alla, pystyttekö uimaan yhteen menoon 200 metriä ja tästä 50 metriä selkäuintia?

- 1 pystyn
2 en, mutta pysyn pinnalla ja uin lyhyitä matkoja
3 en osaa uida ollenkaan

TERVEYDEN EDISTÄMISTYÖHÖN LIITTYVIÄ KYSYMYKSIÄ

87. Oletteko kuullut Kunnossa Kaiken Ikää – toimintaohjelmasta (KKI-ohjelma)?

- 1 kyllä
2 en

88. Oletteko osallistunut viimeksi kuluneen vuoden (12 kk) aikana Kunnossa Kaiken Ikää (KKI) – toimintaan tai – tapahtumiin?

- 1 kyllä
2 en

89. Jotkin elintarvikkeet voivat saada Sydänmerkin. Tunnetteko Sydänmerkin?

- 1 kyllä
2 en

90. Oletteko käyttänyt Sydänmerkki-tuotteita viimeksi kuluneen vuoden (12 kk) aikana?

- 1 kyllä
2 en

91. Oletteko kuullut Tyypin 2 diabeteksen ehkäisyohjelmasta (DEHKO)?

- 1 kyllä
2 en

92. Oletteko osallistunut viimeksi kuluneen vuoden (12 kk) aikana Tyypin 2 diabeteksen ehkäisyohjelmaan (DEHKO) liittyvään toimintaan tai tapahtumiin?

- 1 kyllä
2 en

93. Oletteko viimeksi kuluneen vuoden (12 kk) aikana DEHKO-kampanjan vuoksi muuttanut tottumuksianne terveydellisten näkökohtien perusteella?

- 1 kyllä
2 en

94. Tänä keväänä järjestetään tupakoinnin lopettamiskilpailu "Lopeta ja Voita" (alkaen 2.5.2006) Oletteko kuullut tästä kilpailusta?

- 1 kyllä
2 en

95. Oletteko kuullut 'Liiku terveemmäksi' – kampanjasta?

- 1 kyllä
2 en

96. Onko Teillä mielestänne riittävästi tietoa siitä, miten voitte edistää omaa terveyttänne ja ehkäistä sairauksia?

- 1 kyllä
2 ei
3 en osaa sanoa

97. Oletteko viimeksi kuluneen vuoden (12 kk) aikana hankkinut tietoa voidaksenne edistää omaa terveyttänne ja ehkäistäksenne sairauksia?

- 1 en (siirtykää kysymykseen 99)
2 olen; mistä lähteestä/lähteistä?

kyllä
lääkäriltä..... 1
terveyden-/sairaanhoitajalta..... 1
palvelupuhelimesta 1
terveys- ja/tai potilasjärjestöstä..... 1
apteekista..... 1
luontaistuotekaupasta 1
internetistä 1
lehdistä, kirjoista 1
radiosta, TV:stä..... 1
mainoksista 1
tuoteselosteista 1
sukulaisilta, ystäviltä ja tuttavilta 1
muualta 1
mistä? _____

98. Oletteko muuttanut tottumuksianne em. lähteestä/lähteistä saadun tiedon perusteella?

- 1 kyllä
2 en

LOPUKSI MUUTAMA KYSYMYS HUUMAUSAINESIIN LIITTYEN

99. Tiedättekö tuttavienne joukossa jonkun, joka viimeksi kuluneen vuoden (12 kk) aikana on kokeillut huumaavia aineita (mm. hasista, amfetamiinia, heroïinia, kokaiinia, ekstaasia tai LSD:tä)?

- 1 en tiedä ketään
- 2 tiedän yhden henkilön
- 3 tiedän 2 – 5 henkilöä
- 4 tiedän useampia kuin 5 henkilöä

100. Onko Teille viimeksi kuluneen vuoden (12 kk) aikana tarjottu joko ilmaiseksi tai ostettavaksi jotain huumausainetta?

- 1 ei ole
- 2 kyllä, ilmaiseksi
- 3 kyllä, ostettavaksi
- 4 kyllä, sekä ilmaiseksi että ostettavaksi

101. Miten vakavana ongelmana pidätte huumausaineiden käyttöä Suomessa nykyään?

- 1 erittäin vakava ongelma
- 2 melko vakava ongelma
- 3 ei kovin vakava, muttei niin lieväkään
- 4 melko lievä ongelma
- 5 ei ongelma ollenkaan

102. Miten arvelette huumeiden käytön kehittyvän lähitulevaisuudessa Suomessa?

- 1 käyttö vähenee nykyisestä
- 2 käyttö pysyy jokseenkin nykytasolla
- 3 käyttö lisääntyy nykyisestä

103. Miten tärkeitä seuraavat toimenpiteet Teidän mielestänne ovat huumeiden väärinkäytön vastaisessa toiminnassa?

	Hyvin tärkeää	Melko tärkeää	Ei kovin tärkeää	En osaa sanoa
Valistus/informaatio.....	1.....	2.....	3.....	4.....
Ennaltaehkäisevä lapsi- ja nuorisotyö.....	1.....	2.....	3.....	4.....
Huumeiden käyttäjien hoito.....	1.....	2.....	3.....	4.....
Yhteiskunnallisen eriarvoisuuden vähentäminen	1.....	2.....	3.....	4.....
Tullin rajakontrolli	1.....	2.....	3.....	4.....
Poliisin toiminta	1.....	2.....	3.....	4.....
Huumeetestit.....	1.....	2.....	3.....	4.....
Ankarat rangaistukset	1.....	2.....	3.....	4.....

Merkitsettekö vielä lomakkeen täyttöpäivämäärän: _____ / _____ . 2006

KIITOS VASTAUKSESTA

Aikuisväestön terveystäytymisseurannan (AVTK) julkaisuluettelo 1979–2006

Publications of the Finnish Health Behaviour –surveys 1979-2006

A. Alkuperäisartikkelit ja katsaukset

Original articles and reviews

Puska P, Koskela K, McAlister A, Pallonen U, Björkqvist S, Virtamo J, Airaksinen K, Homan K, Vartiainen E: A comprehensive television smoking cessation programme in Finland: background, principles and evaluation. *Int J Health Educ* 1979; 18: 7-8.

Puska P, McAlister A, Pekkola J, Koskela K: Television in health promotion: evaluation of a national programme in Finland. *Int J Health Educ* 1981; 24(suppl.): 1-14.

Puska P, Wiio J, McAlister A, Koskela K, Smolander A, Pekkola J, Maccoby N: Mass media in national health promotion: development and evaluation of theory-based method (the "Key to health" TV program in 1982 in Finland). In: *The Yearbook of the Health Education Research 1984*, pp. 161-176. Publications of the National Board of Health, Finland. Health Education. Series Original Reports 5/1984.

Puska P, Wiio J, McAlister A, Koskela K, Smolander A, Pekkola J, Maccoby N: Planned use of mass media in national health promotion: the "Keys to health" tv program in 1982 in Finland. *Can J Public Health* 1985; 76: 336-342.

Piha T, Niemensivu H, Puska P: Trends in smoking habits of Finnish adult population in 1978-84. *Scand J Soc Med* 1986; 14: 47.

Tuutti H, Piha T, Hämäläinen P: Trends in edentulousness among 40 to 64-year-old Finns. *Proc Finn Dent Soc* 1986; 82(1): 20-3.

Puska P, McAlister A, Niemensivu H, Piha T, Wiio J, Koskela K: A television format for national health promotion: Finland's "Keys to health". *Public Health Reports* 1987; 102(3): 263-269.

Tuutti H, Hämäläinen P, Piha T: Trends in dental status in young Finnish adults. *Proc Finn Dent Soc* 1987; 83: 265-8.

Kuusipalo J, Mikkola M, Moisio S, Puska P: Two years of the East Finland berry and vegetable project: an offshoot of the North Karelia Project. *Health Promotion* 1988; 3 (3): 313-317.

Puska P, Vartiainen E, Korhonen HJ, Kartovaara L, Berg M-A, Pietinen P, Nissinen A, Tuomilehto J: The North Karelia Project: results from a major national demonstration project on CHD prevention in Finland since 1972. In: Leaf A, Weber PC (eds.) *Atherosclerosis Reviews* 1990; 21: 109-117. Raven Press, New York, 1990.

Korhonen HJ, Niemensivu H, Piha T, Koskela K, Wiio J, Johnson CA, Puska P: National TV smoking cessation program and contest in Finland. *Prev Med* 1992; 21: 74-87.

Prättälä R, Berg M-A, Puska P: Diminishing or increasing contrasts? Social class variation in Finnish food consumption patterns, 1979-1990. *Eur J Clin Nutr* 1992; 46: 279-287.

Rahkonen O, Berg M-A, Puska P: The development of smoking in Finland from 1987 to 1990. *Br J Addict* 1992; 87: 103-110.

Korhonen HJ, Puska P, Lipand A, Kasmel A: Combining mass media and contest in smoking cessation. *Hygie* 1993; 12: 15-18.

Leino PI, Berg M-A, Puska P: Is back pain increasing? Results from national surveys in Finland during 1978/9-1992. *Scand J Rheumatol* 1994; 23: 269-76.

Prättälä R, Karisto A, Berg M-A: Consistency and variation in unhealthy behaviour among Finnish men, 1982-1990. *Soc Sci Med* 1994; 39: 115-122.

- Puska P: Health promotion challenges for countries of the former Soviet Union: results from collaboration between Estonia, Russian Karelia and Finland. *Health Promotion International* 1995; 10: 219-228.
- Rahkonen O, Berg M-A, Puska P: Relationship between educational status, gender and smoking in Finland, 1978-1992. *Health Promotion International* 1995; 10: 115-120.
- Telivuo M, Kallio P, Berg M-A, Korhonen HJ, Murtomaa H: Smoking and oral health: A population survey in Finland. *J Publ Health Dentistry* 1995; 55: 133-138.
- Kosunen E, Rimpela A, Kaprio J, Berg M-A: Oral contraceptives and Smoking: Time Trends for a Risk Behaviour in Finland. *Eur J Publ Health* 1997; 7(1): 29-33.
- Puska P: Monitoring of health related lifestyles. *Promotion & Education* 1996; 3: 22.
- Lahelma E, Rahkonen O, Berg M-A, Helakorpi S, Prättälä R, Puska P, Uutela A: Changes in health status and health behavior among Finnish adults 1978-1993. *Scand J Work Environ Health* 1997; 23 suppl 3:85-90
- Laaksonen M, Rahkonen O, Prättälä R: Smoking status and relative weight by educational level in Finland 1978-1995. *Prev Med* 1998;27:431-437.
- Korhonen T, Uutela A, Korhonen HJ, Puska P: Impact of mass media and interpersonal health communication on smoking cessation attempts: a study in North Karelia 1989 - 1996. *Journal of Health Communication* 1998;3:105-118.
- Luoto R, Prättälä R, Uutela A, Puska P: Impact of unhealthy behaviours on cardiovascular mortality in Finland 1978-1993. *Prev Med* 1998; 27: 93-100
- Luoto R, Poikolainen K, Uutela A. Unemployment, sociodemographic background and consumption of alcohol before and during the economic recession of the 1990s in Finland. *International Journal of Epidemiology* 1998; 27:623-629.
- Prättälä R, Laaksonen M, Rahkonen O: Smoking and unhealthy food habits. How stable is the association? *Eur J Publ Health* 1998; 8:28-33.
- Leino-Arjas P, Hänninen K, Puska P: Socioeconomic variation in back and joint pain in Finland. *Eur J Epidemiol* 1998; 14: 79-87.
- Prättälä R, Roos E: From regional ethnographies to interdisciplinary approaches - reseach on meals in Finland. *Appetite*, 1999; 32: 66-72.
- Korhonen T, Uutela A, Korhonen HJ, Urjanheimo E, Puska P: Smoking cessation advice from health professionals: process evaluation of a community-based program. *Patient Educ Couns* 1999;36:13-21.
- Närhinen M, Berg M-A, Nissinen A, Puska P: Supermarket sales data: a tool for measuring regional differences in dietary habits. *Public Health Nutr* 1999; 2(3), 277 - 282.
- Suominen-Taipale A-L, Alanen P, Helenius H, Nordblad A, Uutela A: Edentulism among Finnish adults of working age, 1978 - 1997. *Community Dent Oral Epidemiol* 1999;27:353-65.
- Irala-Estevez JD, Groth M, Johansson L, Oltersdorf U, Prättälä R, Martinez-Gonzalez MA: A systematic review of socio-economic differences on food habits in Europe: consumption of fruit and vegetables. *Eur J Clin Nutr* 2000;54(9):706-14.
- Suominen-Taipale A-L, Widström E, Alanen P, Uutela A: Trends in self-reputed use of dental services among Finnish adults during two decades. *Community Dental Health* 2000;17:31-37.
- Laaksonen M., Prättälä R., Karisto A.: Patterns of unhealthy behaviors in Finland. *Eur J Public Health* 2001; 11: 294 - 300.
- Prättälä R, Helasoja V, Mykkänen H: The consumption of rye bread and white bread as dimensions of health lifestyles in Finland. *Public Health Nutr* 2001; 4(3):813-9.
- Roos G, Johansson L, Kasmel A, Lumbiene J, Prättälä R: Disparities in vegetable and fruit consumption: European cases from the north to the south. *Public Health Nutr* 2001;4(1):35-43.

- Laaksonen M, McAlister AL, Laatikainen L, Drygas W, Morava E, Nussel E, et al.: Do health behaviour psychosocial risk factors explain the European east-west gap on health status? *Eur J Public Health* 2001;11(1):65-73.
- Laaksonen M, Prättälä R, Karisto A: Patterns of unhealthy behaviour on Finland. *Eur J Public Health* 2001;11(3):294-300.
- Helasoja V, Prättälä R, Klumbiene J, Petkeviciene J, Kasmel A, Lipand A, et al.: Smoking and passive smoking in Estonia, Lithuania and Finland. Identifying target groups of tobacco policy. *Eur J Public Health* 2001;11(2):206-10.
- Laaksonen M, Luoto R, Helakorpi S, Uutela A. Associations between Health-Related Behaviors: A 7-Year Follow-up of Adults. *Prev Med* 2002;34, 162-170.
- Helasoja V, Prättälä R, Dregval L, Pudule I and Kasmel A: Late response and item nonresponse in the Finbalt Health Monitor Survey. *Eur J Public Health* 2002; 12(2):117-123.
- Laaksonen M, Lahelma E, Prättälä R: Associations among health-related behaviours: sociodemographic variation in Finland. *Soz.-Präventivmed.* 2002; 47:225-232.
- Jousilahti P, Helakorpi S: Prevalence of exposure to environmental tobacco smoke at work and at home - 15 - year trends in Finland. *Scand J Work Environ Health* 2002; 28 (2): 16-20.
- Laaksonen M, Prättälä R, Lahelma E: Sociodemographic Determinants of Multiple Unhealthy Behaviours. *Scand J Public Health* 2003; 31(1): 37-43.
- Prättälä R, Groth M, Oltersdorf U, Roos G, Sekula W, Tuomainen H: Use of butter and cheese in 10 European countries - a case of contrasting educational differences. *Eur J Public Health* 2003; 13(2):124-132.
- Puska P, Helasoja V, Prättälä R, Kasmel A, Klumbiene J: Health behaviour in Estonia, Finland and Lithuania in 1994-98: Standardized comparison. *Eur J Public Health* 2003; 13 (1):11-17.
- Laaksonen M, Prättälä R, Helasoja V, Uutela A, Lahelma E: Income and health behaviours. Evidence from monitoring surveys among Finnish adults. *J Epidemiol Community Health* 2003; 57:711-717.
- Prättälä R: Dietary changes in Finland - success stories and future challenges. *Appetite* 2003; 41 (3): 245-249.
- Kasmel A, Helasoja V, Lipand A, Prättälä R, Klumbiene J, Pudule I: Association between health behaviour and self-reported health in Estonia, Finland, Latvia and Lithuania. *Eur J Public Health* 2004; 14 (1): 32-36.
- Helakorpi S, Martelin T, Torppa J, Patja K, Vartiainen E, Uutela A. Did Finland's Tobacco Control Act of 1976 have an impact on ever smoking? An examination based on male and female cohorts trends. *J Epidemiol Community Health* 2004; 58:649-654.
- Klumbiene J, Petkeviciene J, Helasoja V, Prättälä R, Kasmel A. Sociodemographic and health behaviour factors associated with obesity in adult populations in Estonia, Finland and Lithuania. *Eur J Public Health* 2004 14(4):390-394.
- Johansson E, Böckerman P, Prättälä R, Uutela A. Alcohol-related mortality, drinking behaviour and business cycles. Are slumps really dry seasons? *The European Journal of Health Economics* 2006; 7 (3):212-217
- Helasoja V, Lahelma E, Prättälä R, Patja K, Klumbiene J, Pudule I, Kasmel A. Determinants of daily smoking in Estonia, Latvia, Lithuania, and Finland in 1994-2002. *Scand J Public Health.* 2006;34 (4):353-62.
- Tolonen H, Helakorpi S, Talala K, Helasoja V, Martelin T, Prättälä R. 25-year Trends and Socio-demographic Differences in Response Rates: Finnish Adult Health Behaviour. *Eur J Epidemiol* 2006;21 (6):409-15.
- Helasoja V, Lahelma E, Prättälä R, Klumbiene J, Pudule I, Tekkel M. 2006. Trends in the magnitude of educational inequalities in health in Estonia, Latvia, Lithuania and Finland during 1994-2004. *Public Health Journal of the Royal Institute of Public Health*;120 (9):841-53.

B Kotimaisilla kielillä julkaistut alkuperäisartikkelit ja katsaukset
Original articles and reviews published in domestic languages

Puska P, Airaksinen K, Koskela K, Mäki J: Suomalaisen aikuisväestön terveystietoisuus keuhkokuumeesta keuhkotuberkuloosiin keuhkokuumeella 1978. *Suom Lääkäril* 1979; 34: 859-862.

Puska P, Koskela K, McAlister A, Pallonen U, Björkqvist S, Virtamo J, Airaksinen K, Homan K, Vartiainen E: Tupakastavien tupakointikurssi TV2:ssa. Yhteenveto arviointitutkimuksen tuloksista. *Sos. Lääket. Aikak.* 1979; 16: 41-42.

Pietinen P, Piha T, Puska P: Ketkä Suomessa käyttävät vitamiini- ja kivennäisaineläpänvalmisteita ja luontaistuotteita. *Suom Lääkäril* 1984; 39(35): 3067-71.

Piha T, Kuulasmaa K, Puska P: Eräiden oireiden yleisyyden ja koetun terveyden kehitys Suomessa 1979-83. *Sos. Lääket. Aikak.* 1986; 23(4): 335-7.

Piha T, Niemensivu H, Eronen A: Suomalaisen aikuisväestön terveystietoisuuden muutoksia vuosina 1978-1985. Lääkintöhallituksen julkaisuja, terveystietoisuus, tilastot ja selvitykset 3/1986. Lääkintöhallitus. Helsinki 1986.

Piha T: Tupakoivista yli puolet haluaisi lopettaa - miten hammaslääkäri voi olla avuksi? *Suom Hammaslääkäril* 1988; 35(13): 720-2.

Berg M-A, Pietinen P, Puska P: Ravintovalistuksen teho. *Suom Lääkäril* 1991; 46: 253-259.

Puska P, Berg M-A, Korhonen HJ, Vartiainen E: Aikuisten tupakointi Suomessa viime vuosina. *Suom Lääkäril* 1991; 46: 2332-2335.

Vartiainen E, Korhonen HJ, Puska P, Berg M-A: Miksi tupakointi ei vähene Suomessa? *Suom Lääkäril* 1991; 26: 2439-2441.

Vartiainen E, Mustaniemi H, Urjanheimo E-L, Muuttoranta A, Vänskä O, Kuosmanen P, Korhonen HJ, Pietinen P, Berg M-A, Puska P: Pohjois-Karjalan kolesteroli- ja kolesteroliprojekti: Koko väestön kolesterolimittaus onnistuu. *Suom Lääkäril* 1991; 46: 40-3.

Prättälä R, Berg M-A, Puska P: Työntekijä- ja toimihenkilömiesten elintavat 1978-1990. *Sos. Lääket. Aikak.* 1993; 30: 122-133.

Rahkonen O, Berg M-A, Puska P: Koulutusryhmien väliset erot tupakoinnissa 1978-1992. *Suom Lääkäril* 1993; 48: 2345-2348.

Viinamäki H, Koskela K, Korhonen HJ, Puska P: Televisio-ohjelma, mini-interventio ja tupakoinnin lopettaminen. Terveystietoisuustutkimuksen vuosikirja 1992: 151-159. Sosiaali- ja terveysministeriön Selvityksiä 1993: 1.

Lahelma E, Berg M-A, Helakorpi S, Prättälä R, Rahkonen O, Puska P: Suomalaisen aikuisväestön keuhkotuberkuloosin ja keuhkokuumeen terveydentila ja terveystietoisuus 1978-93. *Suom Lääkäril* 1994; 49: 2213-2227.

Leino P, Berg M-A, Puska P: Ovatko suomalaisten selkä- ja nivelvaivat siltänsä lisääntymässä? *Suom Lääkäril* 1994; 49: 283-289.

Puska P, Berg M-A, Matilainen T, Torppa J, Vartiainen E: Virolle ja Karjalalle apua kansanterveyden kohentamisessa. *Sos. Aikakausik* 1994; 88: 36-43.

Rahkonen O, Helakorpi S, Berg M-A, Puska P: Nuorten aikuisten tupakointi 1978-1993. *Suom Lääkäril* 1994; 49: 63-67.

Rahkonen O, Helakorpi S, Karisto A, Paakkonen P, Simpura J: Keskioluen uusi tuleminen. *Alkoholipolitiikka* 1994; 59: 331-339.

Pekkanen J, Rahkonen O, Prättälä R: Elintapojen ja riskitekijöiden sosiaaliryhmittäiset erot ja niiden muutokset. *Sos. Lääket. Aikak.* 1995; 32: 349-355.

- Rahkonen O, Helakorpi S, Karisto A, Paakkanen P, Simpura J: Mellanölets renässans. Nordisk Alkoholtdskrift 1995; 12, 63-71.
- Vertio H, Berg M-A: Lähes viidesosa työikäisistä naisista kävi mammografiassa vuonna 1993. Suom Lääkäril 1995; 16 vsk 50.
- Tanskanen A, Viinamäki H, Korhonen HJ, Urjanheimo E-L, Puska P: Mielenterveyden vaikutus tupakoinnin lopettamiseen. Suom Lääkäril 1996; 31:
- Puska P, Helakorpi S, Prättälä R, Uutela A: Suomalaisten painokäyrä noususuunnassa - aikuiväestön terveystyöikäisyyssuurannan tuloksia. Suom Lääkäril 1996; 51: 3123-3128.
- Heistaro S, Helakorpi S, Uutela A, Puska P. Suomalaisen aikuisväestön koettu terveys vuosina 1979-95. Suom Lääkäril 1997;52:535-542
- Puska P, Helakorpi S, Korhonen T, Uutela A: Tupakoinnin lopettaminen Suomessa. Suom Lääkäril 1998; 53: 3217-3224.
- Luoto R., Helakorpi S., Uutela A.: Työmarkkina-asema ja elintapojen pysyvyys. Sosiaalilääketieteellinen aikakauslehti 1999;36 254-261.
- Ylöstalo P, Knuutila M, Uutela A: Hampaallisuus - tulevaisuuden haaste suun terveydenhuollolle. Suomen Hammaslääkärilehti 2001;4:164-167
- Karvonen S, Rimpelä A, Helakorpi S, Rimpelä M: Nuorten tupakointia selittävät maakunnalliset tekijät. Suom Lääkäril 2002; 8: 911-916.
- Rahkonen O, Talala K, Laaksonen M, Lahelma E, Prättälä R, Uutela A: Suomalaisten koettu terveys parantunut, terveyden koulutuserot säilyneet 1979-2002. Suom Lääkäril 2004; 20: 2159-2163.
- Natunen S, Jallinoja P, Helakorpi S, Uutela A. Huumekontaktit ja mielipiteet huumeongelman vakavuudesta – tutkimus työikäisistä suomalaisista. Yhteiskuntapolitiikka 2006; 71: 250-258.
- Nikula J, Uutela A, Puska P. Kotikuntaan kohdistetut odotukset terveyden edistämässä. Kunnallistieteellinen Aikakauskirja 2006; 3: 249-258.

C Kirjat ja kirjojen kappaleet

Books and chapters in books

- Puska P: Experiences with the use of television in national health promotion in Finland. In: Meyer (ed.) Health Education by Television and Radio. Communication Research and Broadcasting n:o 5. K G Saur, München 1981: 167-176.
- Puska P, McAlister A, Koskela K, Pekkola J, Smolander A, Maccoby N: Use of television in national health promotion: experiences from Finland. In: Hastings and Davies (eds.) Health Education and the Media. Pergamon Press, Oxford 1981: 143-157.
- Koskela K, Rossi E, Smolander A, Leino U, Puska P: Suomalaisen aikuisväestön terveystyöikäisyminen vuosina 1978-81. Kirjassa: Rimpelä M, Kannas L, Pajarinen K (toim.) Terveyskasvatustutkimuksen vuosikirja 1982. Lääkintöhallituksen julkaisuja. Sarja Tutkimukset 1/1983.
- Piha T, Nissinen A, Tuomilehto J, Puska P: The frequency of blood pressure measurements in the community during an intensified hypertension programme. In: Eimeren W, Engelbrecht R, Flagle CD (eds.) 3rd Conference on System Science in Health Care. Springer Verlag, Berlin, Heidelberg 1984: 94-97.
- Piha T, Niemensivu H, Puska P: Ennakkotietoja aikuisväestön terveystyöikäisyydestä keväällä 1985. Kirjassa: Laine K, Tamminen T, Perttula S, Markkanen S (toim.) Terveyskasvatuksen vuosikirja 1985.

- Lääkintöhallituksen julkaisuja, terveystieteet, tutkimukset 4/1985. Kirjapaino R.K. Virtanen, Helsinki 1985: 57-64.
- Niemensivu H, Piha T, Kivelä S-L, Puska P: Smoking habits among the elderly population of Finland. In: Congress-Proceedings. 8th Scandinavian Congress of Gerontology, Tampere, May 25th-28th 1986: 315-318.
- Piha T, Niemensivu H: Suomalaisten tupakointi. Kirjassa: Puska P, Koskela K, Korhonen HJ (toim.) Tupakka, terveyshaitat ja terveystieteet. Kustannuskiila, Kuopio 1986: 146-161.
- Piha T, Kivelä S-L, Niemensivu H, Eronen A: Suomalaisten eläkeikäisten terveystiettyminen. Kirjassa: Terveystietteen vuosikirja 1987. Lääkintöhallituksen julkaisuja, terveystieteet, tutkimukset/1987. Kirjapaino R.K. Virtanen, Helsinki 1987: 93-103.
- Karisto A, Prättälä R, Berg M-A: Hyvät, pahat ja rumat? Epäterveellisten elämäntapojen kasautumisesta. Kirjassa: Karisto A, Lahelma E, Rahkonen O (toim.) Terveystietologia. WSOY 1992: 121-139.
- Prättälä R, Berg M-A, Leino P, Puska P: Raskas työ - raskaat tavat. Suomalaismiesten elintavat eri ammattiryhmissä 1978-1990. LEL Työeläkekassan julkaisuja 20:1992. Vammalan kirjapaino Oy, Vammala 1992.
- Karisto A, Prättälä R, Berg M-A: The good, the bad and the ugly? Differences and changes in health related lifestyles. In: Kjaernes U, Holm L, Ekström M, Furst E, Prättälä R (eds.) Regulation markets - regulating people. On food and nutrition policy. Novus, Oslo. 1992: 185-204.
- Karisto A, Tuominen M: "Ota ote elämästäsi, tartu tuoppiin". Teoksessa Keskinen V (toim.) Lama avaa, lama sulkee. Helsingin kaupungin tietokeskuksen julkaisuja 11: 1994, 171-181.
- Prättälä R, Helakorpi S, Luoto R, Uutela A: Unemployment and food habits in Finland in 1995. In: Köhler B, Feichtinger E, Barlösius E (eds.) Poverty and Food in Welfare Societies. Sigma. Berlin. 1997: 147-154.
- Helakorpi S, Puska P: Health behaviour changes in North Karelia. In: Puska P, Tuomilehto J, Nissinen A, Vartiainen E (eds.) The North Karelia Project, 20 Year Results and Experiences. Helsinki 1995: 141-156.
- Prättälä R, Helasoja V, Kasmel A, Klumbiene J, Lipand A, Petkeviciene J: Measuring Disparities in Selected Food Habits in Estonia, Finland and Lithuania. In Köhler B, Feichtinger E, Dowler E, Winkler G (eds.). Public Health and Nutrition. The Challenge. Edition Sigma. Berlin. 1999: 116 - 126.
- Prättälä R: North European meals - observations from Denmark, Finland, Norway and Sweden. In Meiselman H (ed.) Thomson Science & Professional. 1999.
- Prättälä R, Helasoja V & the Finbalt Group: Finbalt Health Monitor - Monitoring health behavior in Finland and the Baltic countries. in: Global Behavioural Risk Factor Surveillance. D. McQueen and P. Puska, (eds.), Kluwer Academic, New York: 2003, 262pp.
- Raulio S, Mukala K, Ovaskainen M-L, Lahti-Koski M, Sirén M, Prättälä R. Työaikainen ruokailu yli 15-vuotiailla. Teoksessa: Lahti-Koski M, Sirén M. Ravitsemuskertomus 2003. Kansanterveyslaitoksen julkaisuja B4/2004.pp.43-8.
- Vartiainen E, Helakorpi S, Patja K: Smoking. In: Koskinen S, Aromaa A, Huttunen J, Teperi J (ed.) Health in Finland. Helsinki. Kansanterveyslaitos, Stakes, STM, 2006: 40-41.

D Muut kotimaisilla kielillä julkaistut
Other domestic publications

Prättälä R, Berg M-A, Puska P: Suomalaismiesten ruoankäyttötavat eri ammattiryhmissä. *Kotitalous* 1993; 7-8: 40-43.

Raulio S. Miehet lounastavat naisia yleisemmin henkilöstöravintolassa. *Kehittyvä Elintarvike* 2004 (2):46-7.

Raulio S. Ajankohtaista tietoa työaikaisesta ruokailusta. *Työterveyslääkäri* 2004 (1):58-9.

Uutela A., Helakorpi S. Suomalaisten elintavat paranevat ja huononevat. *Tieto&trendit* 2006 (6-7):70-73

E Opinnäytetyöt
Theses

Wiio J: Televisio ja arkikäyttäytyminen: Tutkimus television mahdollisuudesta vaikuttaa väestön terveyteen liittyvään käyttäytymiseen. Väitöskirja. Helsinki: Weilin & Göös, 1994.

Jokelainen T: Työikäisen väestön ruoankäytön kehitys vuosina 1978-1985. Pro gradu. Helsingin yliopisto, ravitsemustieteen laitos. Helsinki 1987.

Liimatta M: Ateriapalvelujen käyttö, käyttäjät ja käyttöhalukkuus - Eläkeikäisen väestön terveystietämystutkimuksessa 1993. Pro gradu. Helsingin yliopisto, soveltavan kemian ja mikrobiologian laitos. Helsinki 1993.

Uimonen T: Pääosassa aivot: Terveet Aivot -terveysviestintäkampanjan vaikutukset kansalaisten tietoihin, asenteisiin ja käyttäytymiseen. Pro gradu. Helsingin yliopisto, viestinnän laitos. Helsinki 1995.

Tuominen J: Health behavior journalism tupakoinnin lopettamiskampanjassa. Markkinointi-instituutin tiedottajan koulutusohjelman tutkielma. Helsinki 1997.

Arslanoski VM: Helsingiläisten ja tallinnalaisten terveystietämystutkimus vuosina 1990, 1992 ja 1994. Pro gradu. Helsingin yliopisto, sosiologian laitos. Helsinki 1997.

Helakorpi S: Tupakointitapojen muutos Suomessa kohortin ja koulutuksen mukaan. Pro gradu. Helsingin yliopisto, sosiologian laitos. Helsinki 1997.

Helasoja V: Postikyselyaineiston ulkoisesta luotettavuudesta. Aikuisväestön terveystietämystutkimuksen vastaajajoukon edustavuus ja alkoholinkulutustietojen yleistettävyys. Pro gradu. Helsingin yliopisto, sosiologian laitos. Helsinki 1998.

Mäkipää, E: Suomalainen ateriäjärjestys 1980-1995. Sosiaalisten tekijöiden yhteys ateriäjärjestyksen muutokseen ja vaihteluun. Pro gradu. Helsingin yliopisto, soveltavan kemian ja mikrobiologian laitos, ravitsemustieteen osasto. Helsinki 1998.

Keski-Karhu J: Vastauskadon mallintaminen logistisen regression ja uusintakyselyjen avulla. Pro gradu. Joensuun yliopisto, tilastotieteen laitos. Joensuu 1998.

Sun S, Korhonen T, Uutela A: Evaluation of the stages of change among smokers in two areas of Finland - application of the integrated transtheoretical-ase model of behavior change. Helsinki University 1998.

Luotonen M: Kun hiki, savu ja rasva herättivät suomalaiset. Pro gradu. Jyväskylän yliopisto, liikunnan sosiaalitieteiden laitos. Jyväskylä 1999.

Väyrynen M: Polkupyöräilijän liikenneturvallisuus ja pyöräilykypärän käyttö. Pro gradu. Kuopion yliopisto, kansanterveystieteen ja yleislääketieteen laitos. Kuopio 1999.

Berg M-A: Ravitsemussuosituksiin liittyvien ruokatottumusten alue-erot ja niiden muutokset Suomessa. Väitöskirja. Helsingin yliopisto, Sosiologian laitos. Helsinki 2000.

Kinnunen T: Ylipainoisten ja lihavien ruoankäyttö- ja liikuntatottumukset. Pro gradu. Helsingin yliopisto. Helsinki 2001.

Nyman J: Does unemployment contribute to ill-being: results from a panel study among adult Finns, 1989/90 and 1997. Väitöskirja. Helsingin yliopisto. Helsinki 2002.

Laaksonen M: Interrelationships among daily health behaviours: towards health-related lifestyle. Väitöskirja. Helsingin yliopisto. Helsinki 2002.

Peura P: The users of hypnotics and anxiolytics in Denmark and Finland. Pro gradu -tutkielma. Kuopion yliopisto, sosiaalifarmasian laitos. Kuopio 2005.

Kansanterveyslaitoksen B- julkaisusarjassa ilmestyneet aikuisväestön ja eläkeikäisen väestön terveyskäyttäytymisen seurantaan koskevat raportit:

Kansanterveyslaitoksen julkaisuja Publications of the National Public Health Institute (KTL)

B1/1980

Puska P, Smolander A. Suomalaisen aikuisväestön terveyskäyttäytyminen kevät 1980 (sisältää myös v. 1978 - 79 taulukot), ISBN 951-46-5082-4

B1/1981

Koskinen S, Puska P, Valkonen T. Terveyskäyttäytyminen keski-ikäisen väestön osaryhmissä 1978 - 80, ISBN 951-46-6033-1

B1/1982

Puska P, Smolander A. Suomalaisen aikuisväestön terveyskäyttäytyminen kevät 1981, ISBN 951-46-6037-4

B1/1983

Puska P, Smolander A. Suomalaisen aikuisväestön terveyskäyttäytyminen kevät 1982, ISBN 951-46-6561-9, ISSN 0359-3576

B2/1983

Puska P, Piha T, Smolander A. Suomalaisen aikuisväestön terveyskäyttäytyminen kevät 1983, ISBN 951-46-7478-2

B2/1984

Puska P, Piha T. Suomalaisen aikuisväestön terveyskäyttäytyminen kevät 1984, ISBN 951-46-8518-0

B1/1986

Piha T, Niemensivu H, Puska P. Suomalaisen aikuisväestön terveyskäyttäytyminen kevät 1985, ISBN 951-46-9478-3

B2/1986

Kivelä S-L, Piha T, Niemensivu H, Eronen A. Eläkeikäisen väestön terveyskäyttäytyminen kevät 1985, ISBN 951-46-9662-X

B4/1986

Piha T, Niemensivu H, Puska P. Suomalaisen aikuisväestön terveyskäyttäytyminen kevät 1986, ISBN 951-46-9984-X

B1/1988

Niemensivu H, Berg M-A, Piha T, Puska P. Suomalaisen aikuisväestön terveyskäyttäytyminen kevät 1987, Health Behaviour among Finnish Adult Population, Spring 1987, ISBN 951-47-1133-5

B2/1988

Kivelä S-L, Niemensivu H, Berg M-A, Piha T. Eläkeikäisen väestön terveyskäyttäytyminen kevät 1987, Health Behaviour of the Finnish Elderly, Spring 1987, ISBN 951-47-1591-8

B3/1988

Niemensivu H, Puska P, Berg M-A, Piha T. Pohjois-Karjalan läänin aikuisväestön terveyskäyttäytyminen vuosina 1986 - 87, Health Behaviour among North Karelian Adult Population in 1986 - 87, ISBN 951-47-1858-5

B4/1988

Niemensivu H, Berg M-A, Piha T, Puska P. Suomalaisen aikuisväestön terveyskäyttäytyminen kevät 1988, Health Behaviour among Finnish Adult Population, Spring 1988, ISBN 951-47-2142-X

B1/1990

Berg M-A, Niemensivu H, Piha T, Puska P. Suomalaisen aikuisväestön terveyskäyttäytyminen kevät 1989, Health Behaviour among Finnish Adult Population, Spring 1989, ISBN 951-47-3350-9

B3/1990

Berg M-A, Peltoniemi J, Puska P. Suomalaisen aikuisväestön terveyskäyttäytyminen kevät 1990, Health Behaviour among Finnish Adult Population, Spring 1990, ISBN 951-47-4256-7

B3/1991

Berg M-A, Peltoniemi J, Puska P. Suomalaisen aikuisväestön terveystyytyminen kevät 1991, Health Behaviour among Finnish Adult Population, Spring 1991, ISBN 951-47-5730-0

B1/1992

Lipand A, Kasmel A, Kivilo M, Tasa E, Puska P, Berg M-A, Peltoniemi J. Eesti täiskasvanud elanikkonna terviseuurimus 1990.a. kevadel, Health Behaviour among Estonian Adult Population, Spring 1990, ISBN 951-47-6219-9

B3/1993

Lipand A, Kasmel A, Tasa E, Puska P, Berg M-A. Eesti täiskasvanud elanikkonna terviseuurimus 1992.a. kevadel, Health Behaviour among Estonian Adult Population, Spring 1992, ISBN 951-47-7493-0

B5/1993

Berg M-A, Karjalainen V, Puska P. Suomalaisen aikuisväestön terveystyytyminen kevät 1992, Health Behaviour among Finnish Adult Population, Spring 1992, ISBN 951-47-7557-0

B10/1993

Berg M-A, Helakorpi S, Puska P. Suomalaisen aikuisväestön terveystyytyminen kevät 1993, Health Behaviour among Finnish Adult Population, Spring 1993, ISBN 951-47-8211-9

B11/1993

Helakorpi S, Berg M-A, Puska P. Pohjois-Karjalan läänin aikuisväestön terveystyytyminen vuosina 1992 - 93, Health Behaviour among North Karelian Adult Population in 1992 - 93, ISBN 951-47-8460-X

B1/1994

Liimatta M, Helakorpi S, Berg M-A, Puska P. Eläikeikäisen väestön terveystyytyminen kevät 1993, Health Behaviour of the Finnish Elderly, Spring 1993, ISBN 951-47-8656-4

B8/1994

Helakorpi S, Berg M-A, Uutela A, Puska P. Suomalaisen aikuisväestön terveystyytyminen kevät 1994, Health Behaviour among Finnish Adult Population, Spring 1994, ISBN 951-47-9730-2

B5/1995

Lipand A, Kasmel A, Tasa E, Leinsalu M, Uutela A, Puska P, Helakorpi S. Eesti täiskasvanud elanikkonna terviseuuring, kevad 1994, Health Behaviour Estonian Adult Population, Spring 1994, ISBN 951-53-0135-1

B14/1995

Helakorpi S, Berg M-A, Uutela A, Puska P. Suomalaisen aikuisväestön terveystyytyminen kevät 1995, Health Behaviour among Finnish Adult Population, Spring 1995. ISBN 951-740-005-5

B12/1996

Helakorpi S, Uutela A, Prättälä R, Puska P. Suomalaisen aikuisväestön terveystyytyminen kevät 1996, Health Behaviour among Finnish Adult Population, Spring 1996. ISBN 951-740-044-6

B2/1997

Kasmel A, Lipand A, Kasmel K, Traat U, Markina A, Uutela A, Helakorpi S, Puska P. Eesti täiskasvanud elanikkonna tervisekäitumise uuring, kevad 1996, Health Behaviour among Estonian Adult Population, Spring 1996. ISBN 951-740-052-7

B7/1997

Grabauskas V, Klumbienė J, Petkevičienė J, Dregval L, Čepaitis Ž, Nedzelskienė I, Puska P, Uutela A, Helakorpi S. : Suagusių Lietuvos Žmonių gyvenenos tyrimas, 1994. Health behaviour among Lithuanian adult population, 1994. ISBN 951-740-063-2

B10/1997

Helakorpi S, Uutela A, Prättälä R, Berg M-A, Puska P. Suomalaisen aikuisväestön terveystyytyminen kevät 1997, Health Behaviour among Finnish Adult Population, Spring 1997. ISBN 951-740-072-1

B2/1998

Grabauskas V, Klumbienė J, Petkevičienė J, Dregval L, Nedzelskienė I, Prättälä R, Helasoja V, Uutela A, Puska P. Suagusių Lietuvos Žmonių gyvenenos tyrimas, 1996, Health behaviour among Lithuanian adult population, 1996. ISBN 951-740-077-2

B10/1998

Helakorpi S, Uutela A, Prättälä R, Puska P. Suomalaisen aikuisväestön terveystietäytyminen kevät 1998, Health Behaviour among Finnish Adult Population, Spring 1998. ISBN 951-740-101-9

B5/1999

Uutela A, Helakorpi S, Puska P: Eläkeikäisen väestön terveystietäytyminen keuhällä 1997 ja sen muutokset 1993-97, Health Behaviour among Finnish Elderly, Spring 1997 with trends 1993-97. ISBN 951-740-123-X

B10/1999

Luoto R, Helakorpi S, Uutela A: Lama ja terveys, Aikuisväestön terveystietäytyminen (AVTK)-aineiston 7-vuotisseurantatutkimus 1989/90-1997, tutkimuksen toteutus ja perustaulukot. ISBN 951-740-132-9

B11/1999

Kasmel A, Lipand A, Kasmel K, Markina A, Prättälä R, Helasoja V, Puska P. Eesti täiskasvanud elanikkonna terviseuuring, kevad 1998, Health Behaviour among Estonian Adult Population, Spring 1998, ISBN 951-740-133-7

B12/1999

Grabauskas V, Klumbienė J, Petkevičienė J, Dregval L, Šaferis V, Prättälä R, Helasoja V, Puska P: Suagusių Lietuvos Žmonių gyvenenos tyrimas, 1998. Health Behaviour Among Lithuanian Adult Population, 1998. ISBN 951-740-138-8

B13/1999

Korpelainen V, Nummela O, Helakorpi S, Kuosmanen P, Uutela A, Puska P: Tautien ja terveyden edistäminen Pohjois - Karjalassa. Terveystietäytymisen ja prosessitekijöiden muutoksia vuosina 1978– 1998. Disease prevention and health promotion in North Karelia. Changes in Health Behaviour and Process Factors in 1978 – 1998. ISBN 951-740-140-X

B19/1999

Helakorpi S, Uutela A, Prättälä R, Puska P: Suomalaisen aikuisväestön terveystietäytyminen ja terveys, kevät 1999. Health Behaviour and Health among Finnish Adult Population, Spring 1999. ISBN 951-740-153-1

B21/1999

Prättälä R, Helasoja V, the Finbalt Group: Finbalt Health Monitor. Feasibility of a Collaborative System for Monitoring Health Behaviour in Finland and the Baltic Countries. 1999. ISBN 951-740-158-2

B1/2000

Pudule I, Grīnberga D, Rituma A, Villeruša A, Zīle S, Prättälä R, Helasoja V, Puska P: Latvijas Iedzīvotāju Veselību Ietekmējošo Paradumu Pētījums, 1998. Health Behaviour among Latvian Adult Population, 1998. ISBN 951-740-163-9

B7/ 2000

Sulander T, Helakorpi S, Uutela A, Puska P: Eläkeikäisen Väestön Terveystietäytyminen keuhällä 1999 ja sen muutokset 1993-1999. Health Behaviour Among Finnish Elderly, Spring 1999 with trends 1993-1999. ISBN 951-740-176-0.

B8/2000

Helakorpi S, Uutela A, Prättälä R, Puska P: Suomalaisen aikuisväestön terveystietäytyminen ja terveys, kevät 2000. Health Behaviour and Health among Finnish Adult Population, Spring 2000. ISBN 951-740-186-8, ISBN 951-740-187-6 (pdf)

B10/2000

Nummela O, Helakorpi S, Laatikainen T, Uutela A, Puska P: Terveystietäytyminen ja terveydentila maakunnittain Suomessa 1978 - 1999.. ISBN 951-740-193-0

B2/2001

Helakorpi S, Uutela A, Nummela O, Korpelainen V, Puska P: Pohjois-Karjalan aikuisväestön terveystietäytyminen ja terveys, kevät 2000. Health Behaviour and Health among North Karelian Adult Population, Spring 2000. ISBN 951-740-196-5 (pdf)

B6/2001

Grabauskas V, Klumbienė J, Petkevičienė J, Dregval L, Šaferis V, Prättälä R, Helasoja V, Puska P: Suagusių Lietuvos Žmonių gyvenenos tyrimas, 2000. Health Behaviour Among Lithuanian Adult Population, 2000. ISBN 951-740-214-7

B13/2001

Pudule I, Grīnberga D, Rituma A, Villeruša A, Zīle S, Prättälä R, Hellasoja V, Puska P: Latvijas Iedzīvotāju Veselību Ietekmējošo Paradumu Pētījums, 2000. Health Behaviour among Latvian Adult Population, 2000. ISBN 951-740-227-9

B16/2001

Helakorpi S, Patja K, Prättälä R, Uutela A. Suomalaisen aikuisväestön terveystähtäytyminen ja terveys, kevät 2001. Health Behaviour and Health among Finnish Adult Population, Spring 2001. ISBN 951-740-247-3, ISBN 951-740-248-1 (pdf)

B 17/2001

Sulander T, Helakorpi S, Nissinen A, Uutela A. Eläkeikäisen väestön terveystähtäytyminen ja terveys keväällä 2001 ja niiden muutokset 1993-2001. Health Behaviour among Finnish Elderly, Spring 2001, with trends. ISBN 951-740-253-8, ISBN 951-740-255-4 (pdf)

B12/2002

Helakorpi S, Patja K, Prättälä R, Aro A.R, Uutela A. Suomalaisen aikuisväestön terveystähtäytyminen ja terveys, kevät 2002. Health Behaviour and Health among Finnish Adult Population, Spring 2002. ISBN 951-740-310-0, ISBN 951-740-311-9 (pdf)

B12/2003

Grabauskas V, Klumbienė J, Petkevičienė J, Kinderytė G, Sačkutė A, Helasoja V, Vähäsarja K, Prättälä R: Suagusių Lietuvos Žmonių gyvenenos tyrimas, 2002. Health Behaviour Among Lithuanian Adult Population, 2002. ISBN 951-740-374-7

B11/2003

Pudule I, Grīnberga D, Villeruša A, Dzerve V, Zīle S, Hellasoja V, Vähäsarja K, Prättälä R,: Latvijas Iedzīvotāju Veselību Ietekmējošo Paradumu Pētījums, 2002. Health Behaviour among Latvian Adult Population, 2002. ISBN 951-740-372-0

B17/2003

Helakorpi S, Patja K, Prättälä R, Aro A. R, Uutela A. Suomalaisen aikuisväestön terveystähtäytyminen ja terveys, kevät 2003. Health Behaviour and Health among Finnish Adult Population, Spring 2003. ISBN 951-740-394-1, ISBN 951-740-395-X (pdf)

B3/2004

Raulio S, Mukala K, Ovaskainen M-L, Lahti-Koski M, Siren M, Prättälä R. Työaikainen ruokailu Suomessa. Kolmen valtakunnallisen seurantatutkimuksen tuloksia. ISBN 951-740-417-4 (pdf)

B6/2004

Sulander T, Helakorpi S, Nissinen A, Uutela A. Eläkeikäisen väestön terveystähtäytyminen ja terveys keväällä 2003 ja niiden muutokset 1993-2003. Health Behaviour among Finnish Elderly, Spring 2003, with trends. ISBN 951-740-427-1, ISBN 951-740-428-X (pdf)

B13/2004

Helakorpi S, Patja K, Prättälä R, Aro A. R, Uutela A. Suomalaisen aikuisväestön terveystähtäytyminen ja terveys, kevät 2004. Health Behaviour and Health among the Finnish Adult Population, Spring 2004. ISBN 951-740-456-5, ISBN 951-740-457-3 (pdf)

B18/2005

Helakorpi S, Patja K, Prättälä R, Uutela A. Suomalaisen aikuisväestön terveystähtäytyminen ja terveys, kevät 2005. Health Behaviour and Health among the Finnish Adult Population, Spring 2005. ISBN 951-740-540-5, ISBN 951-740-541-3 (pdf)

B1/2006

Sulander T, Helakorpi S, Nissinen A, Uutela A. Eläkeikäisen väestön terveystähtäytyminen ja terveys keväällä 2005 ja niiden muutokset 1993-2005. Health Behaviour among Finnish Elderly, Spring 2005, with trends 1993-2005. ISBN 951-740-588-X, ISBN 951-740-589-8 (pdf)