

Vilius Grabauskas • Jūratė Klumbienė • Janina Petkevičienė • Artūras Katvickis
Aušra Šačkutė • Ville Helasoja • Laura Paalanen • Ritva Prättälä

SUAUGUSIŲ LIETUVOS ŽMONIŲ GYVENSENOS TYRIMAS, 2004

Health Behaviour among Lithuanian Adult Population, 2004

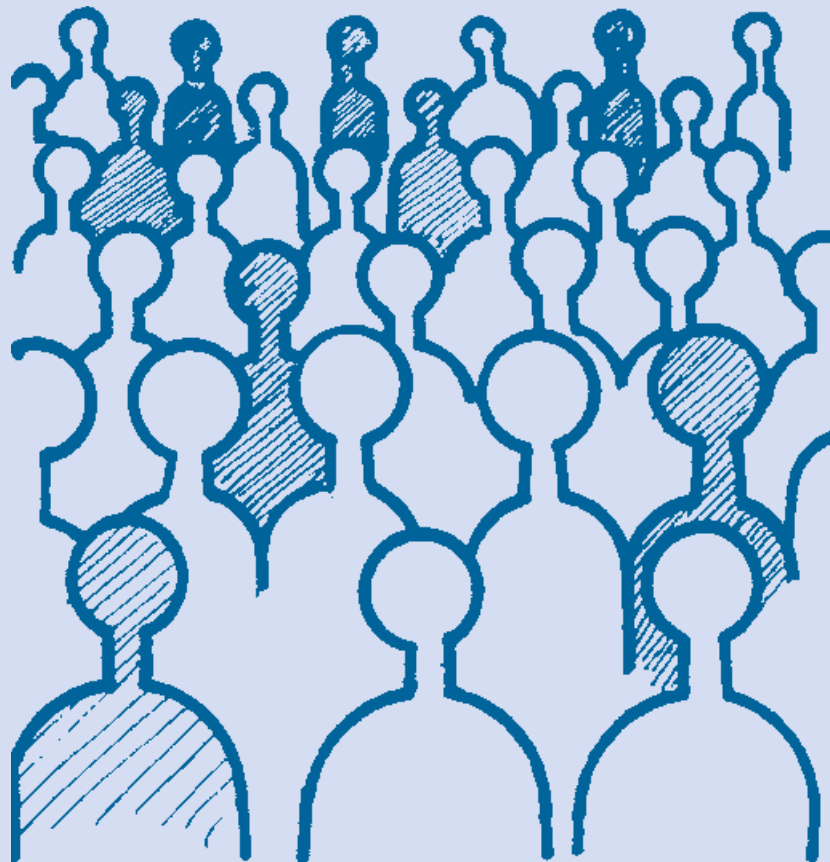

Vilius Grabauskas • Jūratė Klumbienė • Janina Petkevičienė • Artūras Katvickis
• Aušra Šačkutė • Ville Helasoja • Laura Paalanen • Ritva Prättälä

**SUAUGUSIŲ LIETUVOS ŽMONIŲ GYVENSENOS
TYRIMAS, 2004**

Health Behaviour among Lithuanian Adult Population, 2004

Kauno medicinos universitetas, Biomedicininis tyrimų institutas, Lietuva
Kaunas University of Medicine, Institute for Biomedical Research, Lithuania

Kansanterveyslaitos
Nacionalinis visuomenės sveikatos institutas, Suomija
National Public Health Institute, Finland

Helsinki, 2005

TURINYS - Contents

1. ĮVADAS	3
2. METODAI IR KONTINGENTAS	3
3. REZULTATAI	4
4. ENGLISH SUMMARY	18

PRIEDAI / APPENDICES

1. RŪKYMO INDEKSO APIBŪDINIMAS / DERIVATION OF SMOKING INDEX
2. LENTELIŲ SĄRAŠAS / LIST OF TABLES
3. LENTELĖS / TABLES
4. KLAUSIMYNAS / QUESTIONNAIRE IN LITHUANIAN
5. PUBLIKACIJŲ SĄRAŠAS / PUBLICATIONS OF THE FINBALT HEALTH MONITOR

1. ĮVADAS

Sveikatos ir veiksnių, įtakančių sveikatą, stebėseną svarbi planuojant ir vertinant sveikatos stiprinimo ir lėtinių ligų profilaktikos programas bei sveikatos priežiūros reformą.

Prieš dešimtį metų (1994 m.) Suomijos Visuomenės sveikatos instituto iniciatyva Lietuvoje pradėtas gyvenimo stebėsenos projektas (FINBALT HEALTH MONITOR), vėliau tapęs Valstybinės visuomenės sveikatos stebėsenos programos dalimi. Suomijoje gyvenimo stebėseną vykdoma nuo 1978 m. Estijoje gyvenimo tyrimas pradėtas 1990 m., Latvijoje - 1998 m. Tarptautinis tyrimas vykdomas pagal bendrą protokolą, naudojant suderintą anketą. Duomenys kaupiami bendroje duomenų bazėje, kartu analizuojami, rengiamos bendros publikacijos. Šio projekto patirtį perėmė ir pritaikė Pasaulio Sveikatos Organizacijos (PSO) koordinuojama Lėtinių neinfekcinių ligų integruotos profilaktikos programa (CINDI - Country-wide Integrated Noncommunicable Disease Intervention Programme). 2001-2002 m. gyvenimo tyrimas buvo atliktas 26 šalyse, dalyvaujančiose šioje tarptautinėje programoje. Taigi šis projektas tapo daug platesniu tarptautiniu sveikatą veikiančios gyvenimo tyrimu - CINDI HEALTH MONITOR. Tyrimo tikslas – vertinant programos įgyvendinimo eigą stebėti gyvenimo ir sveikatos pokyčius.

Lietuvoje gyvenimo tyrimai atliekami kas antri metai. Nuo 1994 m. atlikti šeši tyrimai. Leidinyje pateikiami 2004 m. tyrimo rezultatai.

2. METODAI IR KONTINGENTAS

Tiriamąjį kontingentą sudarė 3000 20-64 m. Lietuvos gyventojų, atsitiktinai atrinktų iš Lietuvos gyventojų registro sąrašų. 2004 m. balandžio mėn. atrinktiems žmonėms paštu išsiųstas klausimynas ir paprašyta atsiųsti atsakymus per dvi savaites. Žmonėms, iš kurių negautas atsakymas, gegužės mėn. siųstas antras laiškas su anketa. Neatsakiusiems siųstas priminimas. Lentelėje 1 pateikta, kiek vyrų ir moterų atsiliepė į kiekvieną kvietimą. Klausimyną užpildė 1822 žmonės (784 vyrai ir 1038 moterys). Nustatyta, kad 49 žmonės negalėjo dalyvauti tyrime, nes buvo mirę, išvykę arba nurodytu adresu negyveno. Taigi į klausimus atsakė 61,7 % galėjusių dalyvauti tyrime žmonių.

Klausimyną sudarė 88 klausimai apie sveikatos būklę ir sveikatos priežiūrą, rūkymą, mitybą, alkoholio vartojimą, fizinį aktyvumą, eismo saugumą, patarimus keisti nesveikus gyvenimo įpročius.

1 lentelė. Atsakiusiųjų skirstymas, atsižvelgiant į kvietimo numerį

1 table. Distribution of respondents by mailing round

Kvietimo numeris/ Mailing round	Lytis/Sex					
	Vyrai/Males		Moterys/Females		Iš viso/Total	
	N	%	N	%	N	%
I	469	59.9	710	68.4	1179	64.7
II	237	30.2	262	25.2	499	27.4
III	78	9.9	66	6.4	144	7.9
Iš viso/Total	784	100	1038	100	1822	100

3. REZULTATAI

3.1. Subjektyvi sveikata

Tiriamieji buvo klausiami, kaip jie vertina savo sveikatą. 2004 m. 43,4 proc. vyrų ir 40,1 proc. moterų atsakė, kad jų sveikata gera arba gana gera. Per dešimtį metų gerai vertinančių savo sveikatą moterų dalis padidėjo 10 proc. (1 pav.).

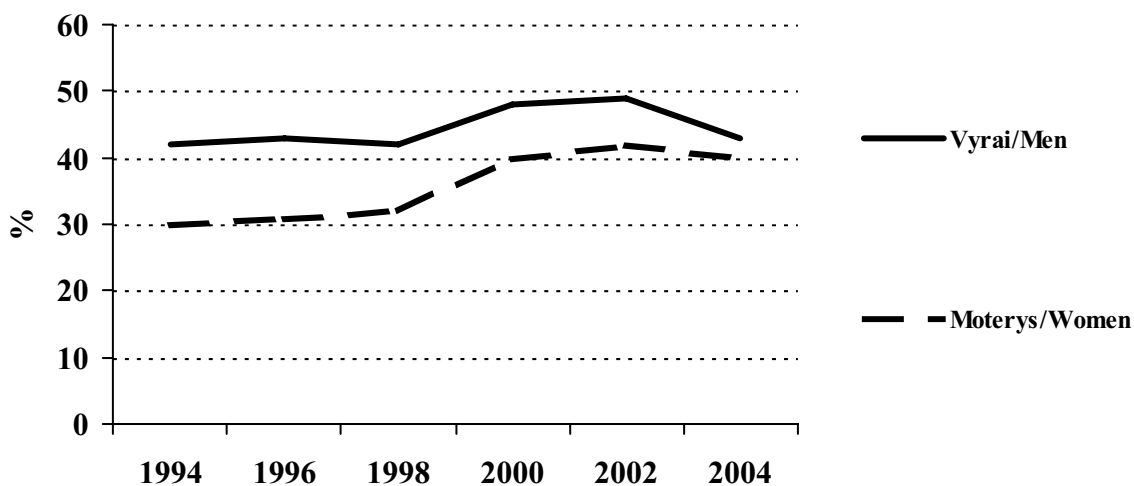

1 pav. Lietuvos gyventojų, gerai ir gana gerai vertinančių savo sveikatą, dalis 1994 – 2004 m.

1 fig. Proportion of persons, who assessed their own health status to be good or reasonably good in 1994-2004.

Labiausiai išaugo gerai vertinančių savo sveikatą nebaigto vidurinio išsilavinimo moterų dalis (2 pav.). Tačiau sveikatos vertinimo skirtumai tarp išsilavinimo grupių išliko dideli: gyventojai, turintys aukštąjį išsilavinimą, beveik dvigubai dažniau gerai vertino savo sveikatą palyginti su nebaigto vidurinio išsilavinimo žmonėmis. Gerai vertinančių savo sveikatą žmonių dalis padidėjo tik tarp miesto gyventojų, todėl sveikatos vertinimo skirtumai tarp miesto ir kaimo tapo dar didesni negu 1994 m. (3 pav).

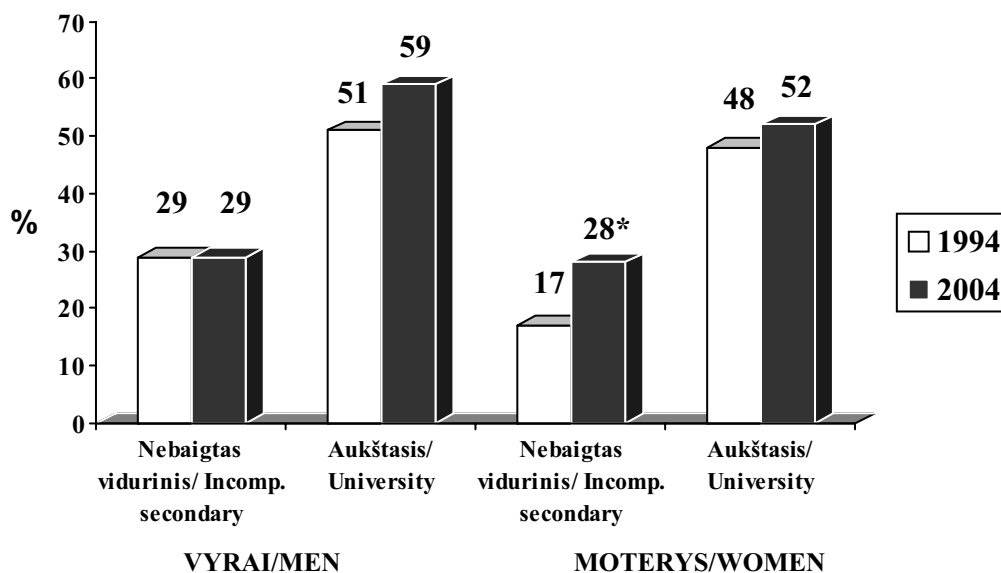

2 pav. Lietuvos gyventojų, gerai ir gana gerai vertinančių savo sveikatą, dalis 1994 ir 2004 m., atsižvelgiant į išsilavinimą

2 fig. Proportion of persons, who assessed their own health status to be good or reasonably good in 1994 and 2004 by level of education.

*p<0.05 palyginti su 1994 m. / compared to 1994

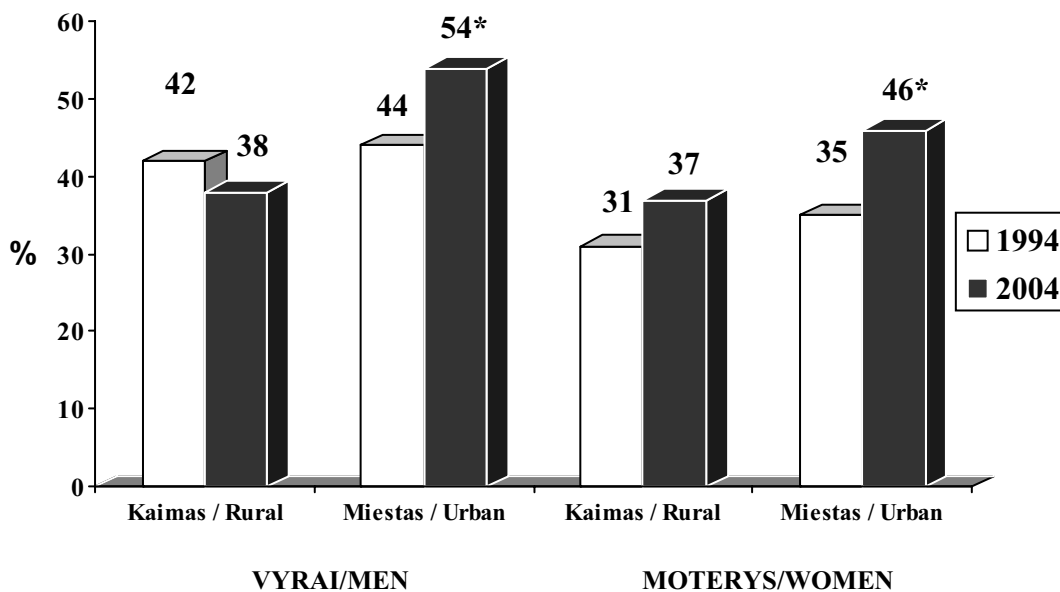

3 pav. Lietuvos gyventojų, gerai ir gana gerai vertinančių savo sveikatą, dalis 1994 ir 2004 m., atsižvelgiant į gyvenamąją vietą.

3 fig. Proportion of persons, who assessed their own health status to be good or reasonably good in 1994 and 2004 by place of residence.

*p<0.05 palyginti su 1994 m. / compared to 1994

3.2. Rūkymas

Nuo 1994 m. rūkymo paplitimas tarp Lietuvos moterų didėjo (4 pav.). Per dešimt metų kasdien rūkančių moterų skaičius išaugo nuo 6,3 proc. iki 14,2 proc. Tarp vyrų rūkymo paplitimas didėjo iki 2000 m., vėliau ėmė mažėti. 2004 m. rūkė 39,4 proc. vyrų. Didžiausi rūkymo paplitimo pokyčiai nustatyti jauniausiose amžiaus grupėse.

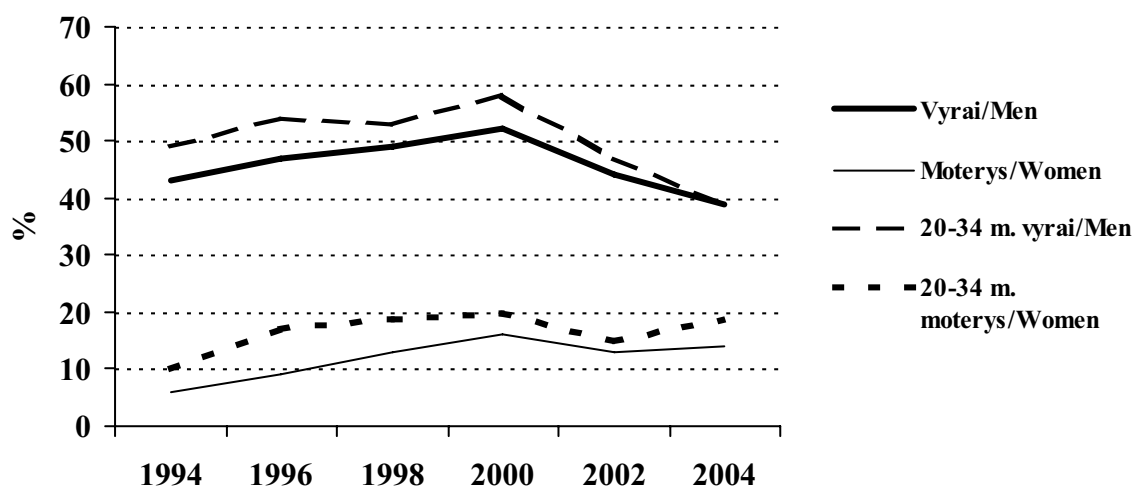

4 pav. Kasdien rūkančių Lietuvos gyventojų dalis 1994 – 2004 m.
Fig. 4. Proportion of daily smokers among Lithuanian population in 1994-2004.

Labiausiai sumažėjo rūkančiųjų tarp aukštojo išsilavinimo vyrų (12 proc.), todėl rūkymo paplitimo skirtumai tarp vyrų, turinčių skirtingą išsilavinimą, padidėjo (5 pav.). Rūkančių moterų dalis padidėjo visose išsilavinimo grupėse. Rūkymo paplitimas tarp kaimo vyrų sumažėjo labiau negu tarp miesto. 1994 m. kaimo vyrai rūkė dažniau palyginti su miestiečiais, o 2004 m. rūkančių vyrų dalis buvo vienoda mieste ir kaime (6 pav.). Moterų rūkymas plito tiek mieste, tiek kaime.

Pasyvaus rūkymo paplitimas pasikeitė nedaug. 2004 m. 28,1 proc. vyrų ir 10,2 proc. moterų atsakė, kad dirba prirūkytose patalpose bent 1 valandą, 1994 m. – atitinkamai 34,3 proc. ir 12,8 proc. Daug rūkalių (76,3 proc. vyrų ir 84,7 proc. moterų) atsakė, kad bandė mesti rūkyti.

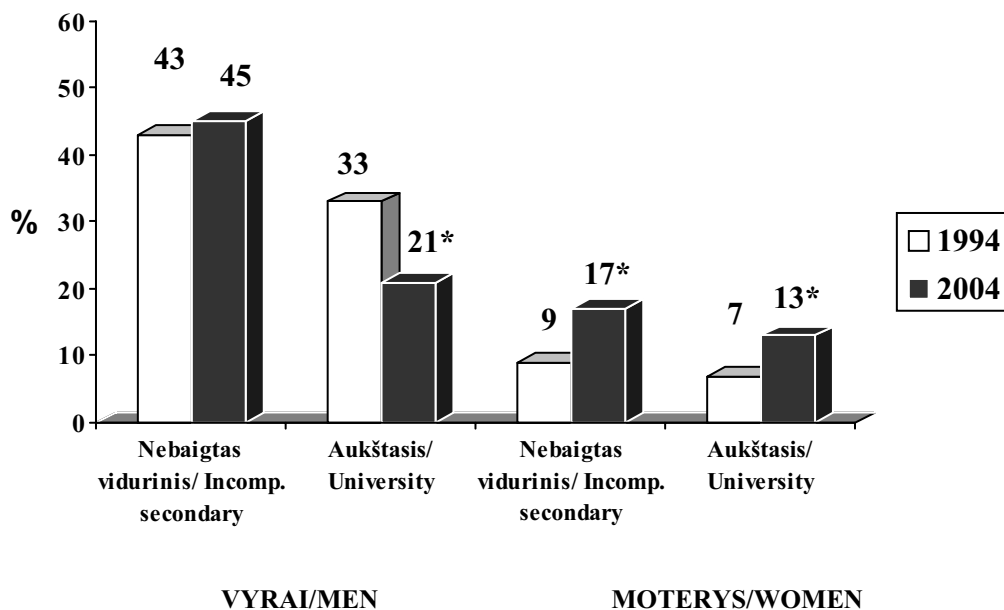

5 pav. Kasdien rūkančių Lietuvos gyventojų dalis 1994 ir 2004 m., atsižvelgiant į išsilavinimą.
5 fig. Proportion of daily smokers among Lithuanian population in 1994 and 2004 by level of education.

* $p < 0.05$ palyginti su 1994 m. / compared to 1994

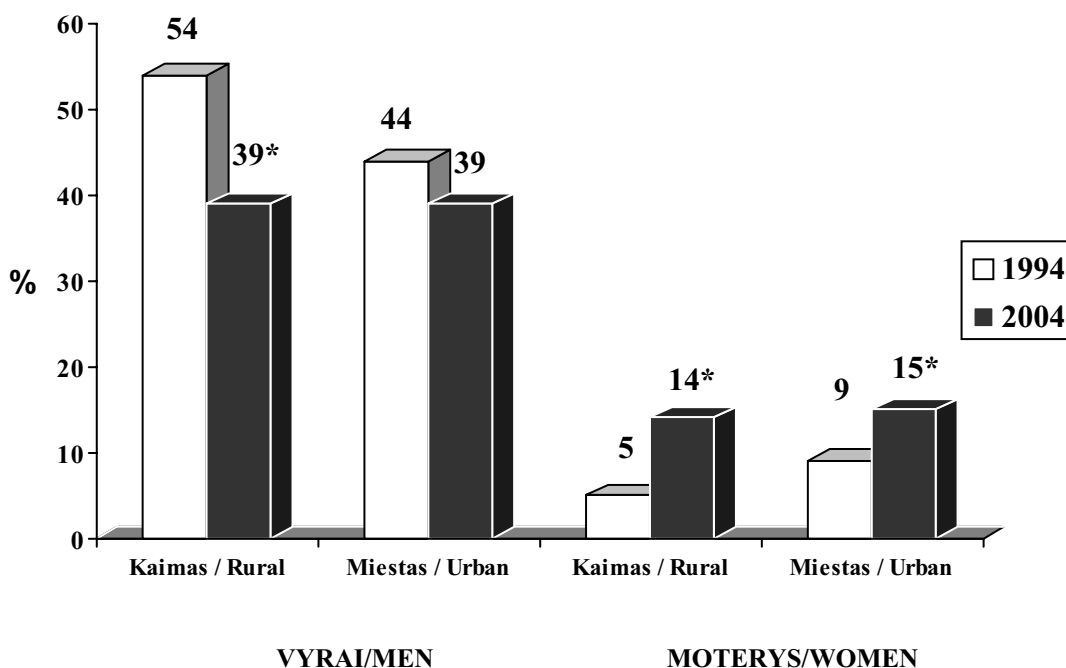

6 pav. Kasdien rūkančių Lietuvos gyventojų dalis 1994 ir 2004 m., atsižvelgiant į gyvenamąją vietą

6 fig. Proportion of daily smokers among Lithuanian population in 1994 and 2004 by place of residence.

* $p < 0.05$ palyginti su 1994 m. / compared to 1994

3.3. Mityba

Per dešimtį metų Lietuvos gyventojų mityba labai pasikeitė. Maistui gaminti daug dažniau pradėtas vartoti aliejus. Vyrų, vartojančių aliejų, dalis padidėjo nuo 31,1 proc. 1994 m. iki 82,6 proc. 2004 m., moterų - nuo 47,7 proc. iki 89,4 proc. atitinkamai (7 pav.). Paskutinio tyrimo metu taukus maistui gaminti vartojo 8,5 proc. vyrų ir 5,6 proc. moterų.

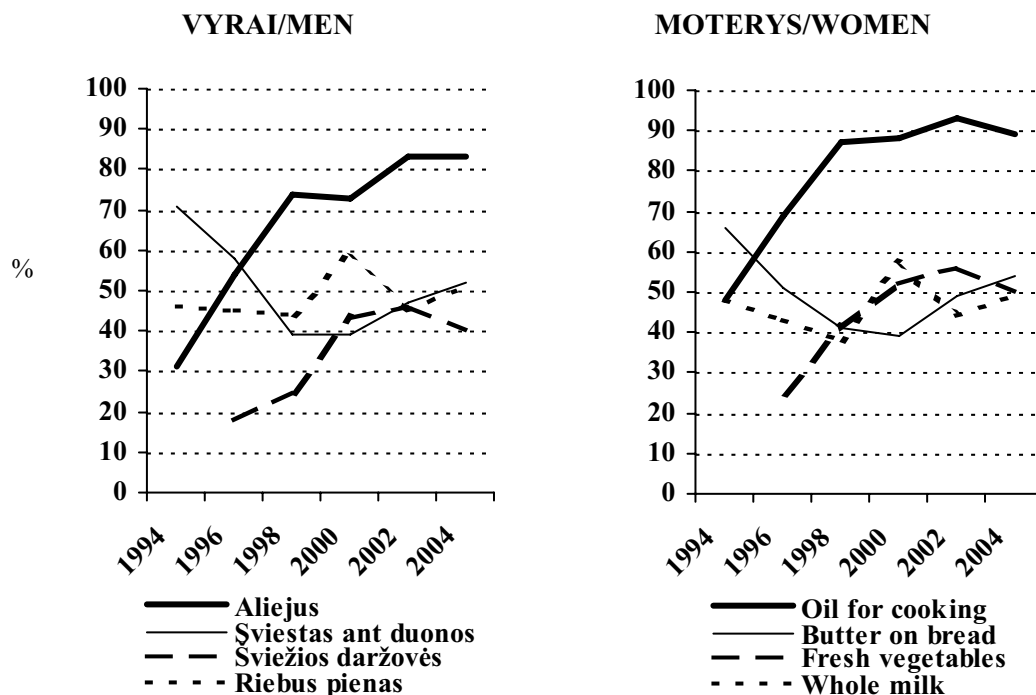

7 pav. Lietuvos gyventojų mitybos pokyčiai 1994 – 2004 m. (gyventojų, dažniausiai maisto gaminimui vartojusių aliejų, ant duonos tepusių sviestą, gėrusių riebių pienu, bent 3 d. per savaitę valgusių šviežių daržoves, dalis).

7 fig. Changes in nutrition habits of Lithuanian population over 1994-2004 (proportion of persons using vegetable oil for cooking, butter on bread, drinking whole milk and eating fresh vegetables at least 3 days a week).

Aliejaus vartojimas padidėjo visose išsilavinimo grupėse, tačiau pokyčiai buvo didesni tarp žemesnio išsilavinimo gyventojų (8 pav.). Nors aliejaus vartojimo skirtumai tarp išsilavinimo grupių sumažėjo, tačiau 2004 m. žmonės, turintys aukštąjį išsilavinimą, dažniau vartojo aliejų negu nebaigto vidurinio išsilavinimo. Kaimo gyventojai labiau padidino aliejaus vartojimą palyginti su miesto gyventojais, bet ir paskutiniojo tyrimo metu miestiečiai dažniau vartojo aliejų negu kaimo gyventojai (9 pav.).

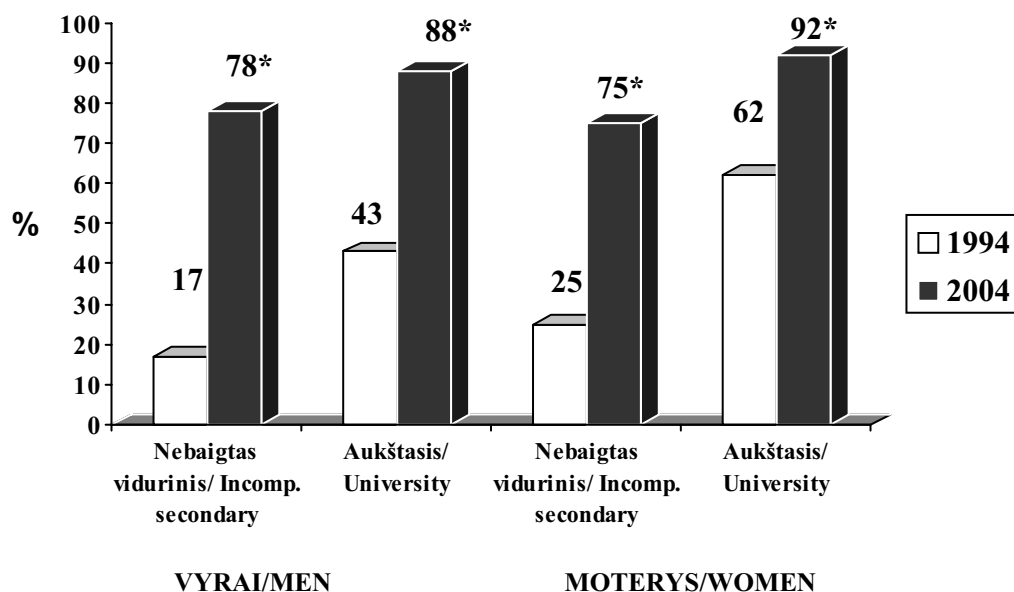

8 pav. Lietuvos gyventojų, maistui gaminti vartojančių augalinį aliejų, dalis 1994 ir 2004 m., atsižvelgiant į išsilavinimą.

8 fig. Proportion of persons using vegetable oil for cooking in 1994 and 2004 by level of education.

*p<0.05 palyginti su 1994 m. / compared to 1994

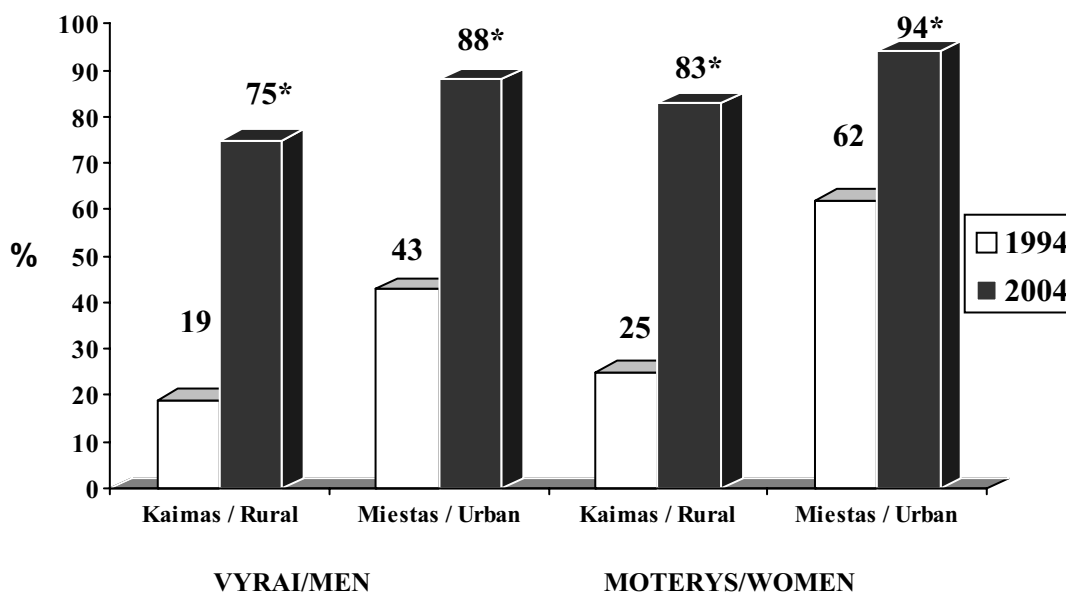

9 pav. Lietuvos gyventojų, maistui gaminti vartojančių augalinį aliejų, dalis 1994 ir 2004 m., atsižvelgiant į gyvenamąją vietą.

9 fig. Proportion of persons using vegetable oil for cooking in 1994 and 2004 by place of residence.

*p<0.05 palyginti su 1994 m. / compared to 1994

1994 m. 71,2 proc. vyrų ir 66,3 proc. moterų atsakė, kad dažniausiai ant duonos tepa sviestą (7 pav.). 2000 m. sviestą vartojančių žmonių dalis sumažėjo beveik dvigubai, nes gyventojai pradėjo tepti ant duonos margariną. Padidėjus tepių riebalų mišinių, kurių pagrindą sudaro pieno riebalai, pasiūlai, sviesto vartojimas vėl ėmė didėti. 2004 m. sviestą ir kitus gyvulinius riebalus tepė 52 proc. vyrų ir 53,8 proc. moterų. Sviesto vartojimą sumažino nebaigto vidurinio išsilavinimo žmonės, o tarp aukštojo išsilavinimo gyventojų sviesto vartojimas beveik nepakito (10 pav.).

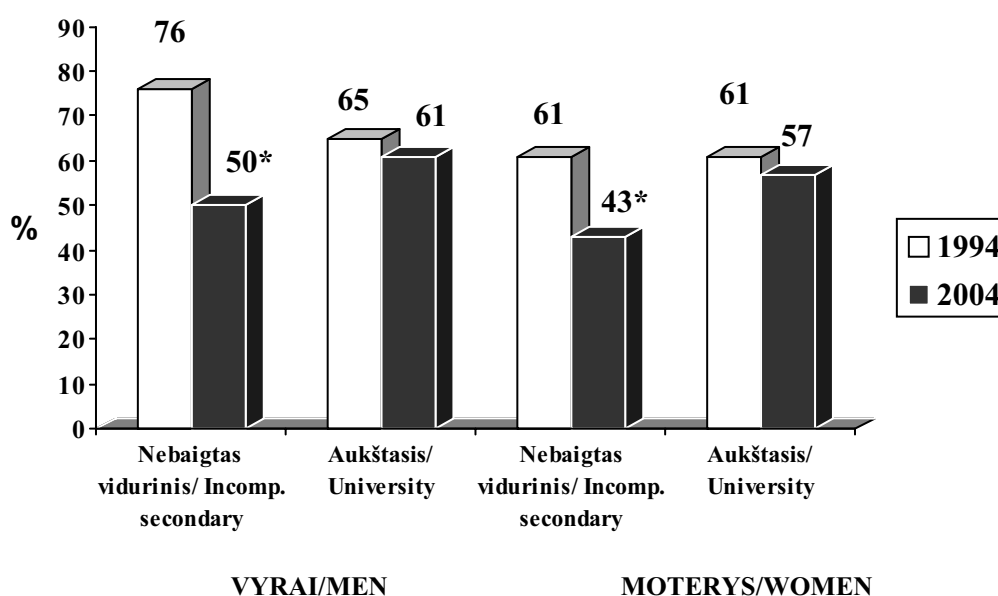

10 pav. Lietuvos gyventojų, ant duonos tepančių gyvulinius riebalus, dalis 1994 ir 2004 m., atsižvelgiant į išsilavinimą.

10 fig. Proportion of persons spreading animal fat on bread in 1994 and 2004 by level of education.

* $p < 0.05$ palyginti su 1994 m. / compared to 1994

Daugiau kaimo nei miesto gyventojų pakeitė sviestą margarinu (11 pav.). 2004 m. kaimo moterys rečiau vartojo sviestą palyginti su miestu.

Per tiriamąjį laikotarpį kaimiško ir natūralaus pirkto parduotuvėje pieno vartojimas beveik nepakito (7 pav.). 2004 m. jį gėrė 50,8 proc. vyrų ir 48,7 proc. moterų. Riebų pienu dažniau gėrė nebaigto vidurinio išsilavinimo žmonės ir kaimo gyventojai.

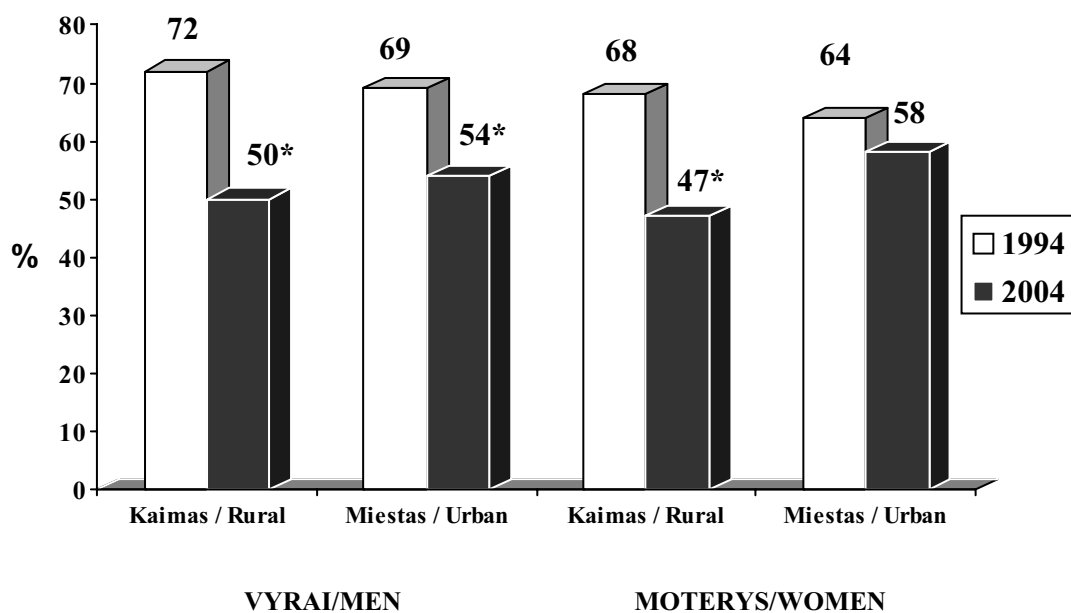

11 pav. Lietuvos gyventojų, ant duonos tepančių gyvulinius riebalus, dalis 1994 ir 2004 m., atsižvelgiant į gyvenamąją vietą.

11 fig. Proportion of persons spreading animal fat on bread in 1994 and 2004 by place of residence.

* $p < 0.05$ palyginti su 1994 m. / compared to 1994

Lietuvos gyventojai dažniau pradėjo valgyti šviežias daržoves. 1996 m. bent 3 dienas per savaitę šviežių daržovių valgė 18,1 proc. vyrų ir 24,8 proc. moterų, o 2004 m. – 39,9 proc. vyrų ir 49,9 proc. moterų (7 pav.). Kasdien valgė šviežių daržovių 14,9 proc. vyrų ir 18,7 proc. moterų (1996 m. atitinkamai 3,5 proc. ir 5,4 proc.).

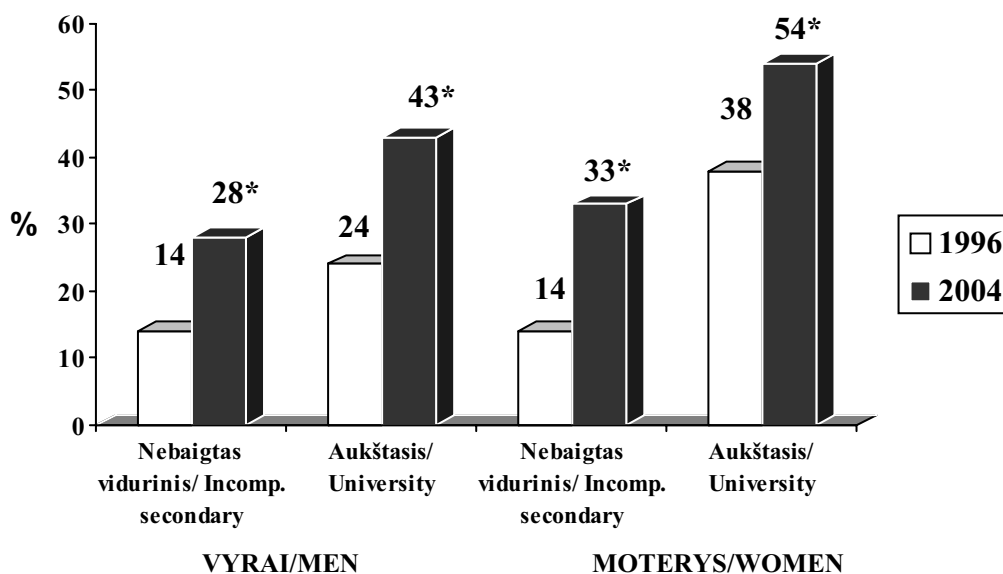

12 pav. Lietuvos gyventojų, bent tris dienas per savaitę vartojančių šviežių daržovių, dalis 1996 ir 2004 m., atsižvelgiant į išsilavinimą.

12 fig. Proportion of persons who have eaten fresh vegetables at least on 3 days during the last week in 1996 and 2004 by level of education.

* $p < 0.05$ palyginti su 1996 m. / compared to 1996

Visų išsilavinimo grupių gyventojai pradėjo vartoti daugiau daržovių, tačiau skirtumai tarp išsilavinimo grupių išliko (12 pav.). Aukštojo išsilavinimo žmonės dažniau valgė daržoves negu nebaigto viduriniojo. Daržovių vartojimas labiau padidėjo tarp miesto gyventojų palyginti su kaimo (13 pav.). Per dešimtį metų šviežių vaisių vartojimas beveik nepakito. 2004 m. bent tris dienas per savaitę šviežių vaisių ir uogų valgė 25 proc. vyrų ir 40,2 proc. moterų.

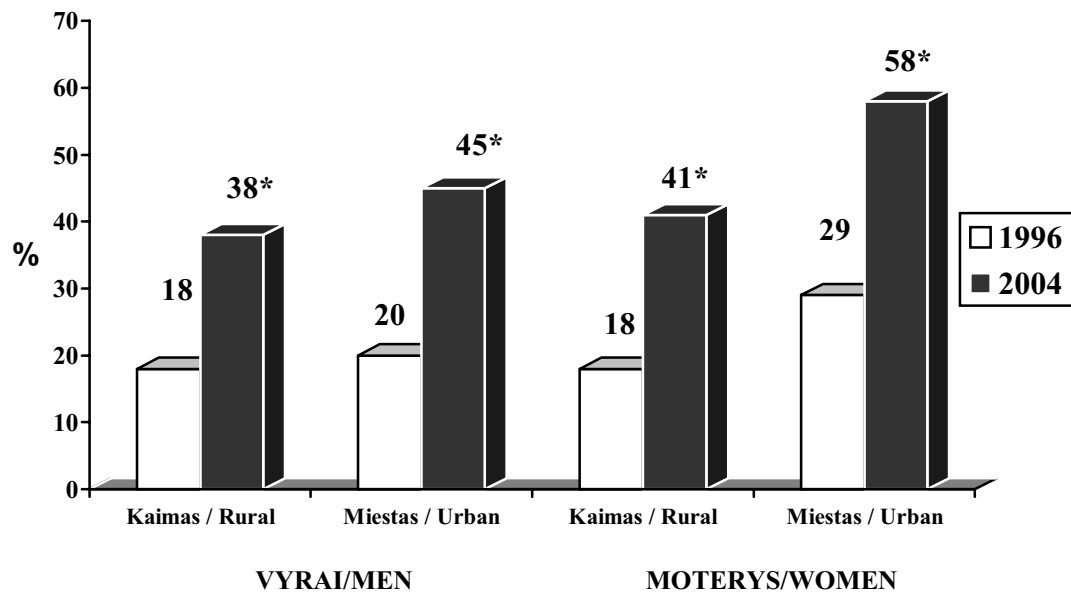

13 pav. Lietuvos gyventojų, bent tris dienas per savaitę vartojančių šviežių daržovių, dalis 1996 ir 2004 m., atsižvelgiant į gyvenamąją vietą.

13 fig. Proportion of persons who have eaten fresh vegetables at least on 3 days during the last week in 1996 and 2004 by place of residence.

* $p < 0.05$ palyginti su 1996 m. / compared to 1996

3.4. Alkoholinių gėrimų vartojimas

Stiprių alkoholinių gėrimų vartojimo dažnis tarp vyrų nepakito. 1994 m. bent kartą per savaitę juos gėrė 31,2 proc. vyrų, o 2004 m. – 28,2 proc. (14 pav.). Moterys pradėjo dažniau vartoti stiprius alkoholinius gėrimus. 1994 m. bent kartą per savaitę juos gėrė 5,5 proc. moterų, o paskutinio tyrimo duomenimis – 10,3 proc. Stiprių alkoholinių gėrimų vartojimas sumažėjo tarp nebaigto vidurinio išsilavinimo vyrų ir padidėjo tarp aukštojo išsilavinimo moterų (15 pav.). Tiek miesto, tiek kaimo moterys pradėjo dažniau vartoti stiprius alkoholinius gėrimus (16 pav.)

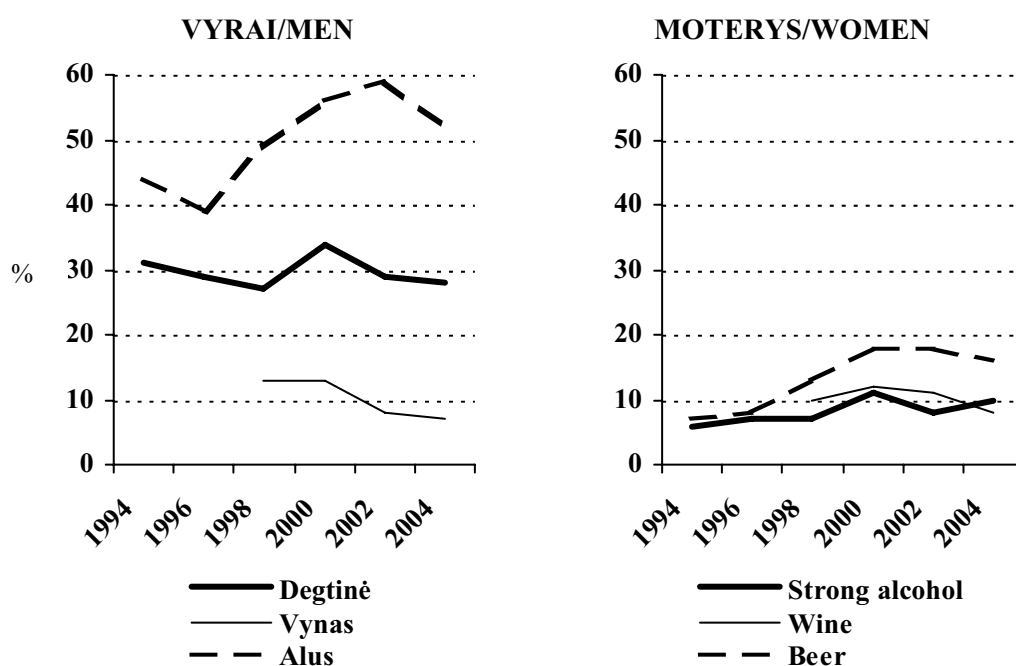

14 pav. Lietuvos gyventojų, bent kartą per savaitę geriančių alkoholinius gėrimus, dalis 1994 – 2004 m.

14 fig. Proportion of persons drinking alcoholic beverages at least once a week in 1994-2004.

Alaus vartojimo dažnis didėja. Vyrų, bent kartą per savaitę geriančių alaus, dalis padidėjo nuo 43,5 proc. 1994 m. iki 52 proc. 2004 m., o moterų atitinkamai nuo 7,1 proc. iki 16,4 proc. (14 pav.). Alaus vartojimas labiau padidėjo tarp aukštojo išsilavinimo vyrų ir moterų palyginti su nebaigto vidurinio išsilavinimo žmonėmis (17 pav.) Miesto gyventojai pradėjo dažniau gerti alų negu kaimo (18 pav.). Todėl padidėjo alaus vartojimo skirtumai tarp socialinių grupių.

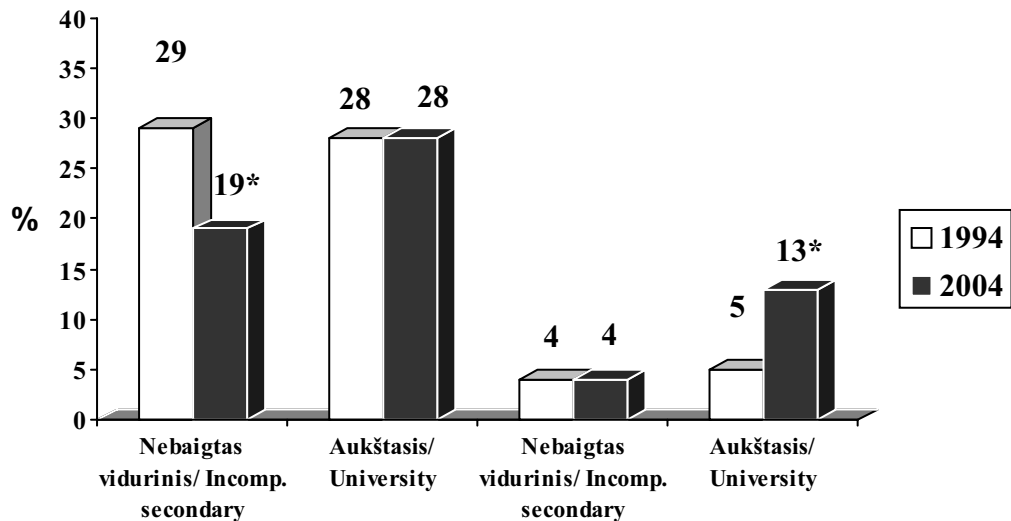

15 pav. Lietuvos gyventojų, bent kartą per savaitę geriančių stiprius alkoholinius gėrimus, dalis 1994 ir 2004 m., atsižvelgiant į išsilavinimą.
 15 fig. Proportion of persons drinking strong alcohol at least once a week in 1994 and 2004 by level of education.

*p<0.05 palyginti su 1994 m. / compared to 1994

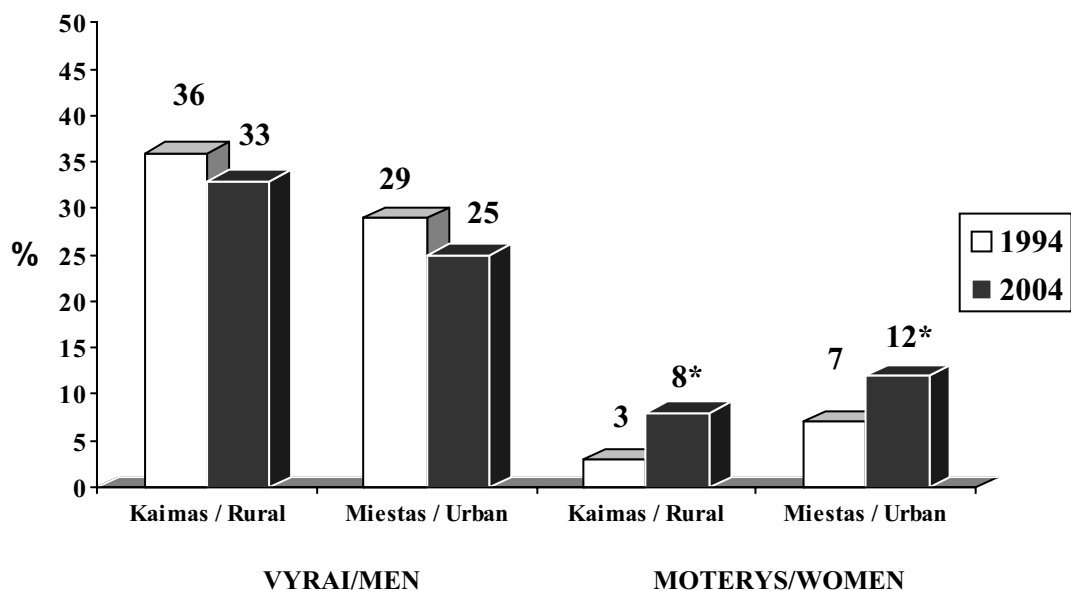

16 pav. Lietuvos gyventojų, bent kartą per savaitę geriančių stiprius alkoholinius gėrimus, dalis 1994 ir 2004 m., atsižvelgiant į gyvenamąją vietą.
 16 fig. Proportion of persons drinking strong alcohol at least once a week in 1994 and 2004 by place of residence.

*p<0.05 palyginti su 1994 m. / compared to 1994

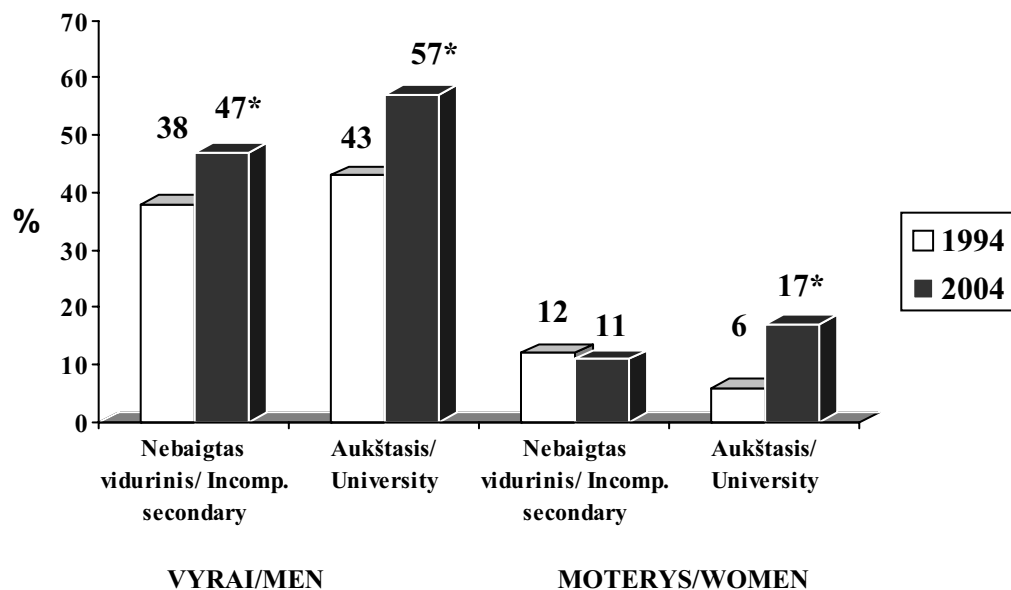

17 pav. Lietuvos gyventojų, bent kartą per savaitę geriančių alų, dalis 1994 ir 2004 m., atsižvelgiant į išsilavinimą.

17 fig. Proportion of persons drinking beer at least once a week in 1994 and 2004 by level of education.

*p<0.05 palyginti su 1994 m. / compared to 1994

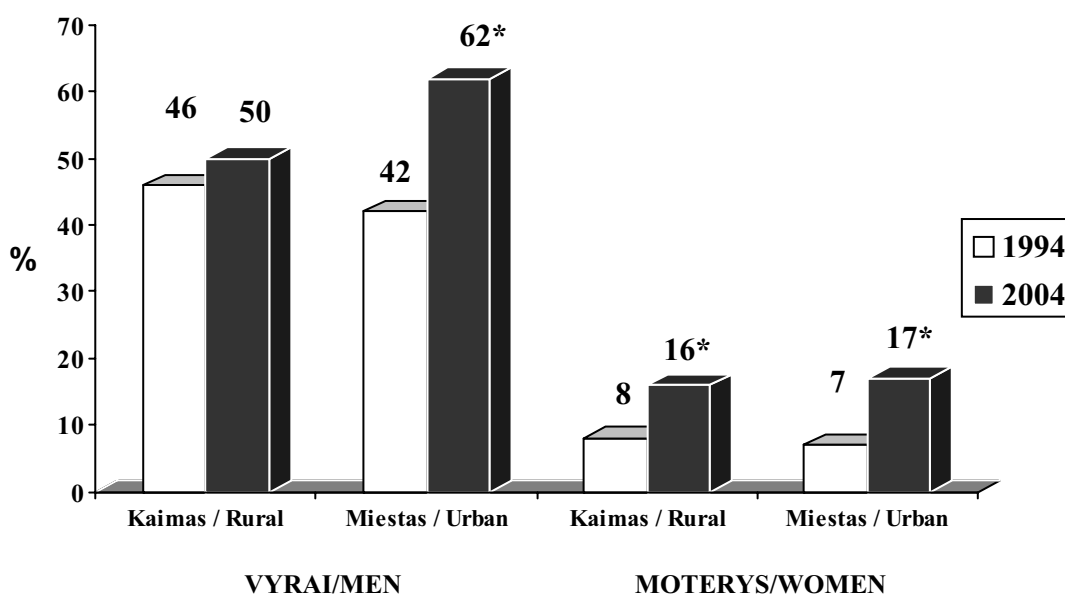

18 pav. Lietuvos gyventojų, bent kartą per savaitę geriančių alų, dalis 1994 ir 2004 m., atsižvelgiant į gyvenamąją vietą.

18 fig. Proportion of persons drinking beer at least once a week in 1994 and 2004 by place of residence.

*p<0.05 palyginti su 1994 m. / compared to 1994

3.5. Fizinis aktyvumas

Laisvalaikiu besimankštinančių žmonių dalis padidėjo. 2004 m. 30,3 proc. vyrų ir 26,7 proc. moterų atsakė, kad jie mankštinasi bent 4 kartus per savaitę 30 min. ir ilgiau taip, kad pagreitėtų kvėpavimas ir padidėtų širdies susitraukimų dažnis. 1994 m. taip mankštinosi 15,9 proc. vyrų ir 13,5 proc. moterų (19 pav.).

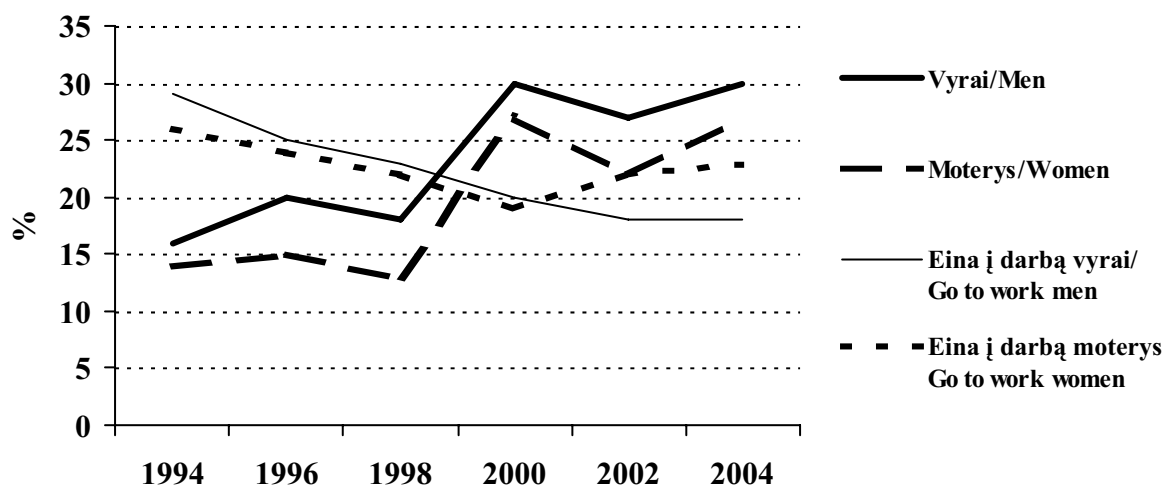

19 pav. Lietuvos gyventojų, laisvalaikio metu sportuojančių bent 30 min. 4 ir daugiau dienų per savaitę ir einančių į darbą bent 30 min., dalis 1994 – 2004 m.

19 fig. Proportion of those who have leisure time physical exercise at least 30 min. on 4 or more days a week and those who spend for at least 30 min. per day to walk to and from work in 1994-2004.

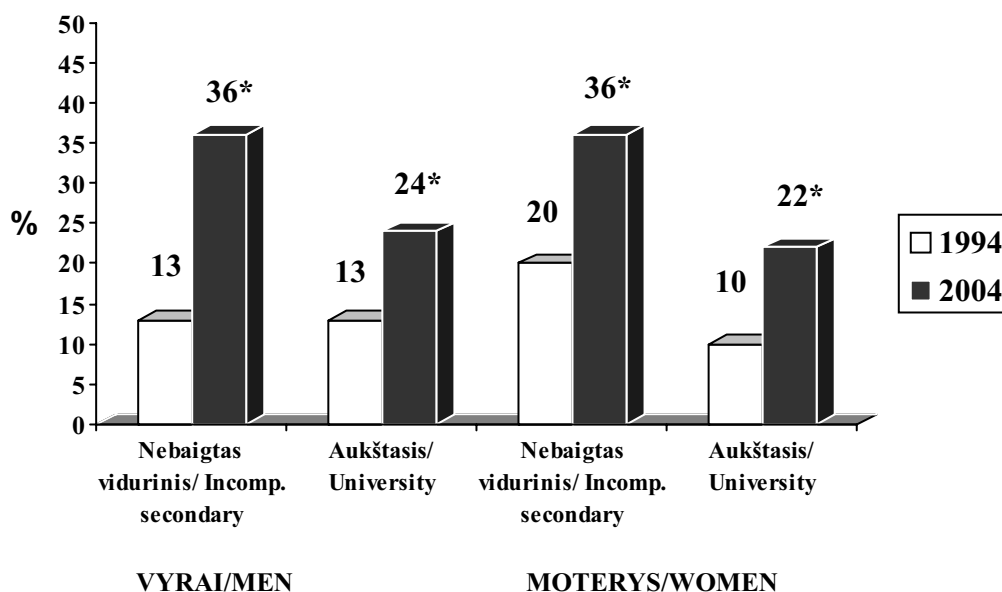

20 pav. Lietuvos gyventojų, laisvalaikio metu besimankštinančių 30 min. ir daugiau bent 4 dienas per savaitę, dalis 1994 ir 2004 m., atsižvelgiant į išsilavinimą.

20 fig. Proportion of those who have leisure time physical exercise at least 30 min. in 1994 and 2004 by level of education.

*p<0.05 palyginti su 1994 m. / compared to 1994

Savo fizinį aktyvumą labiau padidino žemesnio išsilavinimo žmonės negu aukštesnio, todėl fizinio aktyvumo skirtumai tarp išsilavinimo grupių padidėjo (20 pav.). 1994 m. fiziškai aktyvių žmonių buvo daugiau kaime palyginti su miestu. Per dešimtį metų besimankštinančių žmonių skaičius kaime padidėjo daugiau negu mieste (21 pav.).

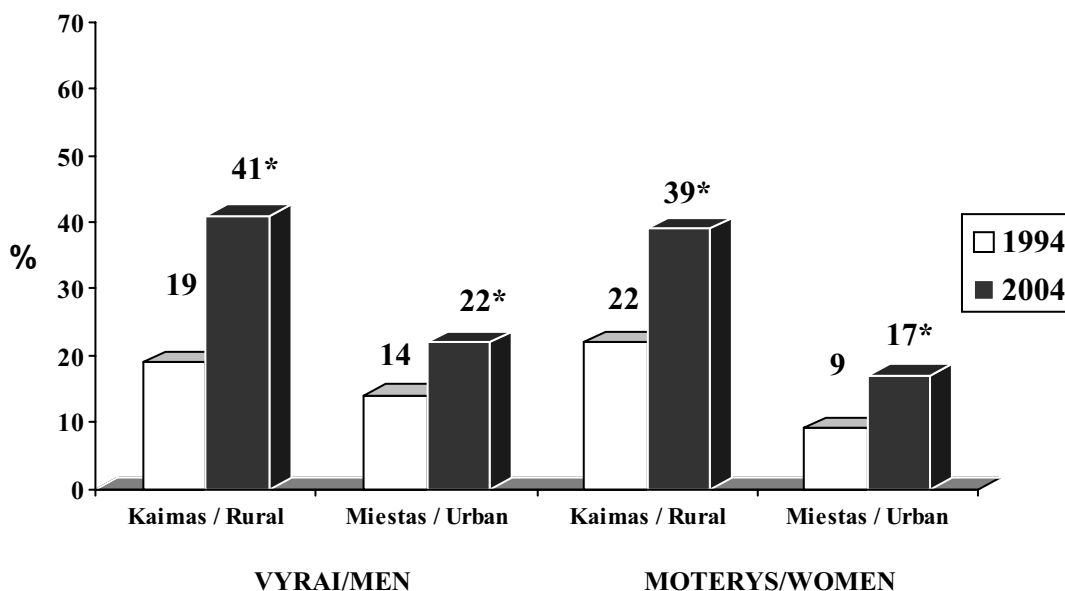

21 pav. Lietuvos gyventojų, laisvalaikio metu besimankštinančių 30 min. ir daugiau bent 4 dienas per savaitę, dalis 1994 ir 2004 m., atsižvelgiant į gyvenamąją vietą.

21 fig. Proportion of those who have leisure time physical exercise at least 30 min. on 4 or more days a week in 1994 and 2004 by place of residence.

* $p < 0.05$ palyginti su 1994 m. / compared to 1994

Pėsčiomis vykstančių į darbą žmonių dalis nuolat mažėja (19 pav.) 1994 m. ėjo į darbą bent 30 min. 28,6 proc. vyrų ir 26,4 proc. moterų, o 2004 m. atitinkamai 17,6 proc. vyrų ir 23,1 proc. moterų.

2004 m. savo fizinį pajėgumą įvertino kaip gerą ir gana gerą 45,7 proc. vyrų ir 35,6 proc. moterų.

Taigi per dešimtmetį Lietuvos žmonių gyvensena kito tiek sveikatai palankia, tiek ir nepalankia linkme. Mityba tapo sveikesnė (didėjo augalinių aliejų, daržovių vartojimas, mažėjo gyvulinių riebalų vartojimas), didėjo gyventojų fizinis aktyvumas, sumažėjo rūkymo paplitimas tarp vyrų. Tačiau moterys pradėjo daugiau rūkyti, didėjo alkoholinių gėrimų vartojimas. Gyvensenos pokyčiai vyko visose gyventojų socialinėse grupėse, tačiau socialiniai gyvensenos skirtumai išliko. Aukštesnio išsilavinimo ir miesto gyventojų dauguma gyvensenos įpročių buvo sveikesni negu žemesnio išsilavinimo ir kaimo gyventojų.

SUMMARY

1. INTRODUCTION

Monitoring health and health-related lifestyles is essential for planning and evaluation of health promotion and disease prevention programmes as well as health care reform implementation processes.

A decade ago Lithuania joined international health behaviour monitoring project (FINBALT HEALTH MONITOR), which together with other Baltic states was launched as an initiative from National Public Health Institute of Finland. In Lithuania this project has developed into national health behaviour monitoring programme that is a part of the State Public Health Monitoring Programme. In Finland such a system is in operation since 1978. In Estonia health behaviour surveys have been conducted since 1990 and in Latvia since 1998. Common project protocol is strictly followed and standardized questionnaire is used in implementing this international project. Joint database has been established accumulating information collected, the analysis involving all countries is being performed presenting results in joint publications.

The success of and experience gained in FINBALT HEALTH MONITOR was adopted by Countrywide Integrated Noncommunicable Diseases Intervention (CINDI) Programme coordinated by the World Health Organization. In 2001-2002 health behaviour surveys were conducted in 26 CINDI countries. This was how FINBALT HEALTH MONITOR developed into CINDI HEALTH MONITOR becoming part of process evaluation of CINDI performance.

Since 1994 six health behaviour surveys on national samples of adult population have been carried out every two years in Lithuania. This report presents the results from the survey carried out in the year 2004.

2. MATERIALS AND METHODS

A national random sample of 3000 inhabitants of Lithuania aged 20-64 has been drawn from the National Population Register. In April 2004 the questionnaires were mailed to selected persons. Those who did not respond within a month received a second questionnaire in May. A reminder of the non-responders to the second letter was sent in June. The number of respondents of each mailing round is presented in the table 1. The questionnaires were

filled-in by 1822 persons (784 males and 1038 females). The addresses of 49 inhabitants (1.6%) were incorrect in the list of population. The response rate was 61.7%.

The questionnaire contained 88 questions covering such issues as the use of health services, self-assessment of health, smoking, dietary habits, alcohol consumption, physical activity, traffic safety, personal opinion about causes of diseases, activities of health personnel, role of family members and other persons in counselling population to change health behaviour.

3. RESULTS

3.1. Self-rated health

The respondents were asked to assess their own health. In 2004 43.4% of men and 40.1% of women rated their health as “good” or “reasonably good”. Over ten years the proportion of persons rating their health as “good” or “reasonably good” has increased by 10% (Fig.1). This increase was particularly large among women with incomplete secondary education (Fig.2). Nevertheless, the differences related to the level of educational attainment in self-rated health still remained quite substantial: the good assessment of health was twice more common among highly educated people than among those with low education. The analysis of residence related changes in self-rated health revealed that over ten years the proportion of persons rating their health “good” or “reasonably good” has increased only in urban population. Therefore in the year 2004 urban-rural differences in self-rated health became larger compared to the year 1994.

3.2. Smoking

Since 1994 the prevalence of daily smoking has increased among Lithuanian women (Fig.4). Over ten years the proportion of daily smoking among women has increased from 6.3% to 14.2%. The prevalence of smoking among men has been increasing up to the year 2000, while a decreasing trend has been observed afterwards. In 2004 39.4% of men were daily smokers. The greatest increase in the prevalence of smoking was observed in the youngest age groups of population.

The most obvious decrease in smoking rate has been observed among men with university education (by 12%). Therefore, smoking differences resulted by educational level

have increased in male population (Fig.5). The proportion of daily smoking women has increased in all educational groups. The decrease in the prevalence of smoking among rural men was higher compared to that of urban men (Fig.6). In 1994 men in rural areas smoked more often than did men in cities, while in 2004 there was no difference in the proportion of daily smoking men in urban and rural areas. The prevalence of smoking among women has increased in urban as well as in rural population.

Only very slight changes in the prevalence of passive smoking were observed over ten years. In 2004 28.1% of men and 10.2% of women indicated that they were exposed to smoke at work at least one hour. In 1994 this proportion was 34.3% and 12.8% respectively. The majority of smokers (76.3% of men and 84.7% of women) indicated that they had tried to give up smoking.

3.3. Nutrition

Substantial changes in nutritional habits of Lithuanian population over the last ten years have been observed. The use of vegetable oil for cooking became very common (Fig.7). Since 1994 the proportion of persons using mostly vegetable oil for cooking has doubled (among men from 31.1% in 1994 to 82.6% in 2004, and among women from 47.7% to 89.4% respectively). The data of the last survey show that lard for cooking was used by 8.5% of men and 5.6% of women. The usage of vegetable oil has increased in all educational groups of population, and that increase was most substantial among people with lower education (Fig.8). Although the educational differences in the usage of vegetable oil were diminishing over ten years the persons with university education continued to use oil more often compared to those with incomplete secondary education in the year 2004. The data of the last survey show that use of vegetable oil was more common in urban than in rural areas. However, the increase was more evident in rural areas (Fig.9).

In 1994 74.2% of men and 66.3% of women indicated that they had used butter on bread (Fig.7). In the year 2000 the proportion of persons who spread butter on bread halved because people started to use margarine. Over the last five years the availability of spreads based on milk fats has increased in Lithuanian market very much. Therefore, use of animal fat on bread has increased. In 2004 52% of men and 53.8% of women reported using butter or other animal fat on bread. Over ten years persons with incomplete secondary education have decreased the usage of butter on bread while frequency of this habit has not changed among highly educated people (Fig.10). The proportion of persons who started to spread

margarine on bread instead of butter was larger in rural than in urban areas (Fig.11). In 2004 spreading butter on bread was less common among women living in rural areas than among women in cities.

Over the ten-year study period almost no changes have been found in the consumption of high-fat milk (Fig.7). In 2004 50.8% of men and 48.7% of women reported drinking this kind of milk. People with incomplete secondary education and rural population consumed high-fat milk more often than those with higher education and urban population.

Lithuanians have started to eat fresh vegetables more frequently. In 1996 18,1% of men and 24,8% of women consumed fresh vegetables at least three days during the last week while in the year 2004 this proportion was 39.9% in men and 49.9% in women (Fig.7). In the last survey daily consumption of fresh vegetables was reported by 14.9% of men and 18.7% of women (in 1996 – 3.5% and 5.4% respectively). The frequency of eating fresh vegetables has increased in all educational groups. However, the differences between the groups have still remained (Fig.12). The persons with university education ate fresh vegetables more often than those with incomplete secondary education. The increase in consumption was more evident in urban than in rural population (Fig.13). Over ten years consumption of fresh fruit and berries has hardly not changed. In 2004 fresh fruit and berries were eaten at least three days a week by 25% of men and 40.2% of women.

3.4. Alcohol consumption

The frequency of drinking strong alcohol has not changed over the ten years. Drinking of strong alcohol at least once a week among men was reported by 31.2% in 1994 and by 28.2% in 2004 (Fig.14). Consumption of strong alcohol has increased in women. In 1994 5.5% of women drank strong alcohol at least once a week, while in 2004 this proportion was 10.3%. The consumption of strong alcohol has decreased among men with incomplete secondary education, however, it has increased among highly educated women (Fig.15). The increasing trend was observed both among women living in cities and countryside (Fig.16).

The frequency of beer drinking is continuously increasing. The proportion of persons drinking beer at least once a week has increased among men from 43.5% in 1994 to 52% in 2004, among women from 7.1% to 16.4% (Fig.14). The increasing trend was more obvious among highly educated as compared to those persons with low education (Fig.17). The urban-rural differences in beer consumption have enlarged because the proportion of persons

drinking beer at least once a week has increased more significantly in urban than in rural population (Fig.18).

3.5. Physical activity

The respondents were asked how often they had taken leisure time physical activity for at least 30 minutes with an intensity that caused increase in breathing rate and at least light sweating. In 2004 30.3% of men and 26.7% of women reported having such physical activity at least four times a week. In 1994 this proportion was 15.9% among men and 13.5% among women (Fig.19). The increase in physical activity was higher among people with incomplete secondary education than among more educated persons. Therefore, differences in physical activity by educational level have enlarged over ten years (Fig.20). In 1994 rural population was more physically active compared to urban population. The increase in leisure time physical activity was more evident in rural than urban areas (Fig.21).

The proportion of persons walking to and from a work place is continuously decreasing (Fig.19). In 1994 28.6% of men and 26.4% of women reported walking to work at least 30 min. while in 2004 this proportion was 17.6% and 23.1% respectively. In the last survey 45.7% of men and 35.6% of women assessed their physical fitness as “good” or “reasonably good”.

In conclusion, positive and negative changes in health behaviour have occurred in Lithuania over the last ten years. Food habits have become healthier (consumption of vegetable oil and fresh vegetables has increased, the usage of animal fat has decreased), physical activity has increased, smoking prevalence among men has decreased. However, smoking has become more common among Lithuanian women and alcohol consumption has risen. Health behaviour changes have occurred in all groups of population but social differences in health behaviour still exist. Highly educated persons and urban population have healthier lifestyle than people with lower education and rural population.

Priedas 1 / Appendix 1

RŪKYMO INDEKSO APIBŪDINIMAS / DERIVATION OF SMOKING INDEX

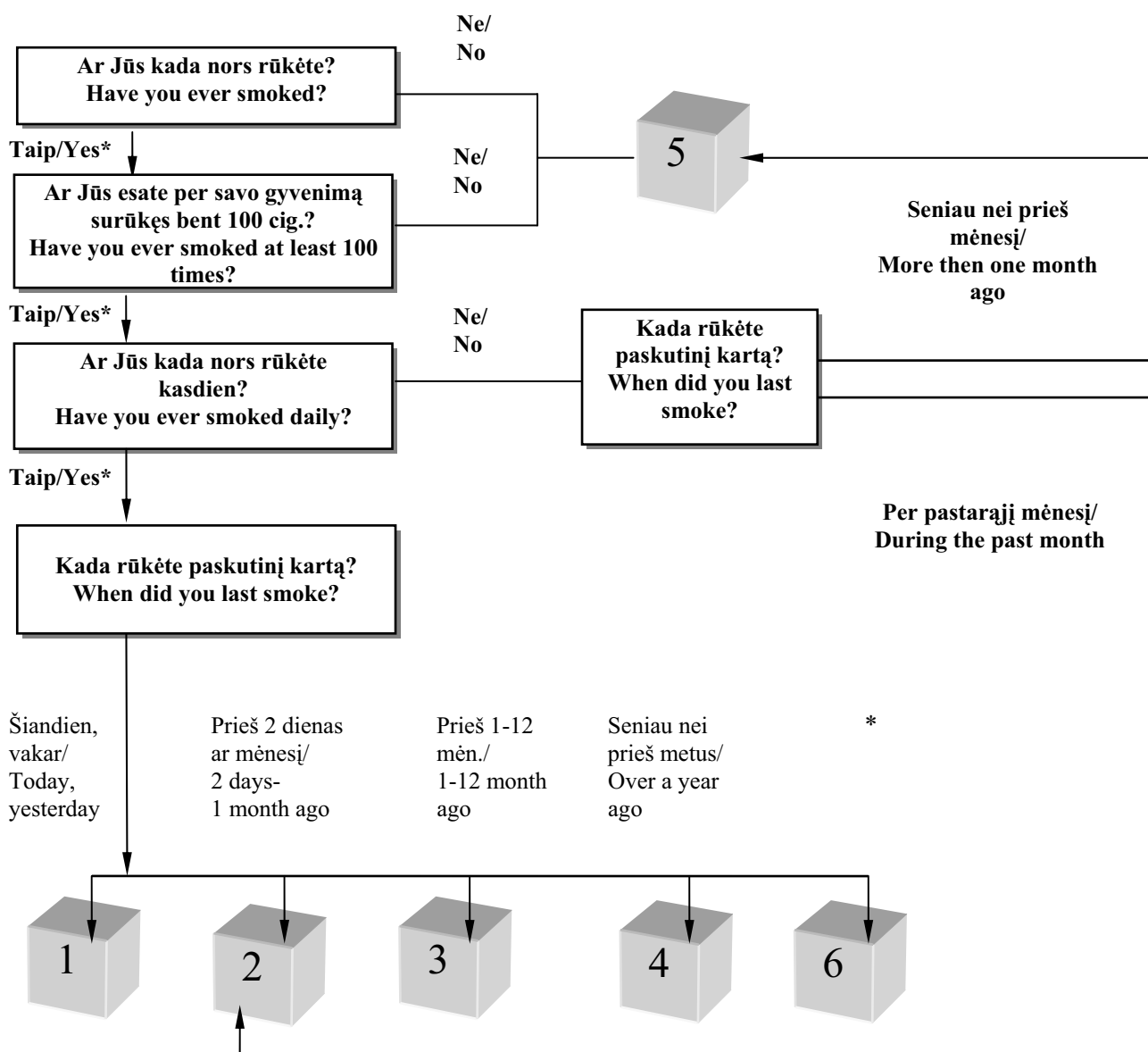

Kategorijos apibūdinimas / Key to index classes:

- 1 Kasdien rūkantys / Daily smokers
- 2 Retkarčiais rūkantys / Occasional smokers
- 3 Metę rūkyti prieš 1-12 mėn. / Quitters given up smoking 1-12 month ago
- 4 Metę rūkyti daugiau kaip prieš metus / Ex-smokers given up daily smoking more than one year ago
- 5 Niekada nerėkę / Non-smoker
- 6 Nepakanka duomenų / Insufficient information
- * Neatsakė / Information failing

Priedas 2 / Appendix 2

LENTELĒS / TABLES

BENDRI DUOMENYS / BACKGROUND VARIABLES

Lentelės

1A-7

Tables

SVEIKATOS PRIEŽIŪRA IR SVEIKATA / HEALTH SERVICES AND HEALTH STATUS

Lentelės

8A-35

Tables

RŪKYMAS / SMOKING

Lentelės

36A-53B

Tables

MITYBA / EATING HABITS

Lentelės

54A-92

Tables

ALKOHOLIO VARTOJIMAS / ALCOHOL CONSUMPTION

Lentelės

93-106B

Tables

KŪNO MASĖS INDEKSAS IR FIZINIS AKTYVUMAS / BODY MASS INDEX AND PHYSICAL ACTIVITY

Lentelės

107A-123B

Tables

EISMO SAUGUMAS / TRAFFIC SAFETY

Lentelės

124A-127B

Tables

KITOS / OTHERS

Lentelės

128A-130B

Tables

Priedas 3 / Appendix 3

SUAUGUSIŲ LIETUVOS ŽMONIŲ GYVENSENOS TYRIMAS 2004
HEALTH BEHAVIOUR AMONG LITHUANIAN ADULT POPULATION 2004

LENTELĖ 1.A. Atsakiusių pasiskirstymas pagal amžių ir lytį (N).
TABLE 1.A. Number of respondents by sex and age (N).

		Lytis/ Sex											Iš viso/ Total	
		Vyrai/ Males						Moterys/ Females						
		Amžiaus grupė/ Age group					Iš viso/ Total	Amžiaus grupė/ Age group						Iš viso/ Total
		20-24	25-34	35-44	45-54	55-64		20-24	25-34	35-44	45-54	55-64		
Iš viso/ Total (N)	Atsakiusių skaičius/ Number of respondents	82	150	216	177	150	784	112	219	242	251	206	1037	1822

LENTELĖ 1.B. Atsakiusių skaičius pagrindinėse socialinėse ir demografinėse grupėse (N).
TABLE 1.B. Number of respondents by background variables, by sex and age (N).

		Lytis/ Sex											Iš viso/ Total	
		Vyrai/ Males						Moterys/ Females						
		Amžiaus grupė/ Age group					Iš viso/ Total	Amžiaus grupė/ Age group						Iš viso/ Total
		20-24	25-34	35-44	45-54	55-64		20-24	25-34	35-44	45-54	55-64		
Šeimyninė padėtis/ Marital status	Vedęs (ištekęjusi)/ Married	9	95	168	142	124	542	34	157	175	171	131	671	1213
	Nevedęs (netekėjusi)/ Single	72	47	19	15	8	165	75	44	21	18	10	169	334
	Išsiskyres(-usi)/ Divorced	0	5	21	14	14	54	2	18	37	42	23	124	178
	Našlys (-ė)/ Widowed	0	2	6	5	3	17	0	0	8	19	42	71	88
Mokymosi metai/ School years	0-9 metai/ 0-9 years	10	15	5	12	44	89	11	17	4	12	50	96	185
	10-12 metų/ 10-12 years	21	60	136	77	56	354	18	76	99	87	63	347	701
	13 ir daugiau/ 13 or more	51	70	71	80	48	321	80	123	137	146	86	573	894
Išsilavinimas/ Degree of education	Pradinis/ Primary school	0	1	1	4	10	18	0	0	1	4	12	17	35
	Nebaigtas vidurinis/ Incompleted secondary school	10	27	6	16	46	106	9	29	6	11	40	98	204
	Vidurinis/ Secondary school	44	26	55	44	33	206	48	41	44	51	47	235	441
	Aukštesnysis/ Vocational school	15	64	123	69	37	310	21	72	115	118	64	391	701
Gyvenamoji vieta/ Urbanisation	Aukštasis/ University	13	31	31	42	23	140	31	75	75	65	43	289	429
	Didieji miestai/ Cities	26	75	69	63	47	285	48	90	98	110	81	431	716
	Miestai/ Towns	29	38	76	50	64	258	35	63	94	82	75	352	610
	Kaimo vietovės/ Villages	27	37	71	64	39	241	29	66	50	59	50	255	496
Darbo pobūdis/ Occupation	Žemės ūkio, miško darbai/ Agricultural work	4	16	39	20	28	108	4	5	10	12	10	42	150
	Pramonė, statybos/ Industrial work	22	56	80	79	42	282	8	17	20	27	17	91	373
	Darbas įstaigose ar aptarnavimo sferoje/ Office, service	20	57	64	52	26	220	29	128	160	154	86	558	778
	Mokosi/ Studying	31	3	0	0	0	34	53	9	3	0	0	66	100
	Namų šeimininkė/ Housewife	0	1	0	0	0	1	14	47	35	28	17	141	142
	Pensijoje/ Pensioned	0	2	3	6	34	45	0	1	2	5	66	76	121
	Bedarbis/ Unemployed	4	14	25	16	19	82	4	8	7	23	9	52	134
Tautybė/ Nationality	Lietuviai/ Lithuanians	72	137	191	141	121	669	97	193	211	204	178	888	1557
	Kiti/ Other	10	12	23	35	28	110	11	24	31	47	28	143	253
Metai/ Year	2004	82	150	216	177	150	784	112	219	242	251	206	1038	1822

SUAUGUSIŲ LIETUVOS ŽMONIŲ GYVENSENOS TYRIMAS 2004
HEALTH BEHAVIOUR AMONG LITHUANIAN ADULT POPULATION 2004

LENTELĖ 2. Šeimyninė padėtis, atsižvelgiant į lytį ir amžių (%).
TABLE 2. Marital status by sex and age (%).

	Lytis/ Sex												Iš viso/ Total
	Vyrai/ Males						Moterys/ Females						
	Amžiaus grupė/ Age group					Iš viso/ Total	Amžiaus grupė/ Age group					Iš viso/ Total	
	20-24	25-34	35-44	45-54	55-64		20-24	25-34	35-44	45-54	55-64		
Vedęs (ištekėjusi)/ Married	11,1	63,8	78,5	80,7	83,2	69,7	30,6	71,7	72,6	68,4	63,6	64,8	66,9
Nevedęs (netekėjusi)/ Single	88,9	31,5	8,9	8,5	5,4	21,2	67,6	20,1	8,7	7,2	4,9	16,3	18,4
Išsiskyres(-usi)/ Divorced	,0	3,4	9,8	8,0	9,4	6,9	1,8	8,2	15,4	16,8	11,2	12,0	9,8
Našlys (-ė)/ Widowed	,0	1,3	2,8	2,8	2,0	2,2	,0	,0	3,3	7,6	20,4	6,9	4,9
Iš viso/ Total (%)	100,0	100,0	100,0	100,0	100,0	100,0	100,0	100,0	100,0	100,0	100,0	100,0	100,0
Iš viso/ Total (N)	81	149	214	176	149	778	111	219	241	250	206	1034	1813
Neatsakę/ Missing (N)	1	1	2	1	1	6	1	0	1	1	0	3	9

SUAUGUSIŲ LIETUVOS ŽMONIŲ GYVENSENOS TYRIMAS 2004
HEALTH BEHAVIOUR AMONG LITHUANIAN ADULT POPULATION 2004

LENTELĖ 3. Mokymosi metai, atsižvelgiant į lytį ir amžių (%).
TABLE 3. Number of school years by sex and age (%).

	Lytis/ Sex												Iš viso/ Total
	Vyrai/ Males						Moterys/ Females						
	Amžiaus grupė/ Age group					Iš viso/ Total	Amžiaus grupė/ Age group					Iš viso/ Total	
	20-24	25-34	35-44	45-54	55-64		20-24	25-34	35-44	45-54	55-64		
0-9 metai/ 0-9 years	12,2	10,3	2,4	7,1	29,7	11,6	10,1	7,9	1,7	4,9	25,1	9,5	10,4
10-12 metų/ 10-12 years	25,6	41,4	64,2	45,6	37,8	46,3	16,5	35,2	41,3	35,5	31,7	34,1	39,4
13 ir daugiau/ 13 or more	62,2	48,3	33,5	47,3	32,4	42,0	73,4	56,9	57,1	59,6	43,2	56,5	50,2
Iš viso/ Total (%)	100,0	100,0	100,0	100,0	100,0	100,0	100,0	100,0	100,0	100,0	100,0	100,0	100,0
Iš viso/ Total (N)	82	145	212	169	148	764	109	216	240	245	199	1015	1780
Neatsakę/ Missing (N)	0	5	4	8	2	20	3	3	2	6	7	22	42

SUAUGUSIŲ LIETUVOS ŽMONIŲ GYVENSENOS TYRIMAS 2004
HEALTH BEHAVIOUR AMONG LITHUANIAN ADULT POPULATION 2004

LENTELĖ 4. Išsilavinimas, atsižvelgiant į lytį ir amžių (%).
TABLE 4. Degree of education by sex and age (%).

	Lytis/ Sex												Iš viso/ Total
	Vyrai/ Males						Moterys/ Females						
	Amžiaus grupė/ Age group					Iš viso/ Total	Amžiaus grupė/ Age group					Iš viso/ Total	
	20-24	25-34	35-44	45-54	55-64		20-24	25-34	35-44	45-54	55-64		
Pradinis/ Primary school	,0	,7	,5	2,3	6,7	2,3	,0	,0	,4	1,6	5,8	1,7	1,9
Nebaigtas vidurinis/ Incompleted secondary school	12,2	18,1	2,8	9,1	30,9	13,6	8,3	13,4	2,5	4,4	19,4	9,4	11,3
Vidurinis/ Secondary school	53,7	17,4	25,5	25,1	22,1	26,4	44,0	18,9	18,3	20,5	22,8	22,8	24,4
Aukštesnysis/ Vocational school	18,3	43,0	56,9	39,4	24,8	39,7	19,3	33,2	47,7	47,4	31,1	38,0	38,7
Aukštasis/ University	15,9	20,8	14,4	24,0	15,4	17,9	28,4	34,6	31,1	26,1	20,9	28,1	23,7
Iš viso/ Total (%)	100,0	100,0	100,0	100,0	100,0	100,0	100,0	100,0	100,0	100,0	100,0	100,0	100,0
Iš viso/ Total (N)	82	149	216	175	149	780	109	217	241	249	206	1029	1810
Neatsakę/ Missing (N)	0	1	0	2	1	4	3	2	1	2	0	8	12

SUAUGUSIŲ LIETUVOS ŽMONIŲ GYVENSENOS TYRIMAS 2004
HEALTH BEHAVIOUR AMONG LITHUANIAN ADULT POPULATION 2004

LENTELĖ 5. Darbo pobūdis, atsižvelgiant į lytį ir amžių (%).
TABLE 5. Occupation by sex and age (%).

	Lytis/ Sex												Iš viso/ Total
	Vyrai/ Males						Moterys/ Females						
	Amžiaus grupė/ Age group					Iš viso/ Total	Amžiaus grupė/ Age group					Iš viso/ Total	
	20-24	25-34	35-44	45-54	55-64		20-24	25-34	35-44	45-54	55-64		
Žemės ūkio, miško darbai/ Agricultural work	4,9	10,7	18,5	11,6	18,8	14,0	3,6	2,3	4,2	4,8	4,9	4,1	8,3
Pramonė, statybos/ Industrial work	27,2	37,6	37,9	45,7	28,2	36,5	7,1	7,9	8,4	10,8	8,3	8,8	20,7
Darbas įstaigose ar aptarnavimo sferoje/ Office, service	24,7	38,3	30,3	30,1	17,4	28,5	25,9	59,5	67,5	61,8	42,0	54,4	43,3
Mokosi/ Studying	38,3	2,0	,0	,0	,0	4,4	47,3	4,2	1,3	,0	,0	6,4	5,6
Namų šeimininkė/ Housewife	,0	,7	,0	,0	,0	,1	12,5	21,9	14,8	11,2	8,3	13,8	7,9
Pensijoje/ Pensioned	,0	1,3	1,4	3,5	22,8	5,8	,0	,5	,8	2,0	32,2	7,4	6,7
Bedarbis/ Unemployed	4,9	9,4	11,8	9,2	12,8	10,6	3,6	3,7	3,0	9,2	4,4	5,1	7,5
Iš viso/ Total (%)	100,0	100,0	100,0	100,0	100,0	100,0	100,0	100,0	100,0	100,0	100,0	100,0	100,0
Iš viso/ Total (N)	81	149	211	173	149	772	112	215	237	249	205	1025	1798
Neatsakę/ Missing (N)	1	1	5	4	1	12	0	4	5	2	1	12	24

SUAUGUSIŲ LIETUVOS ŽMONIŲ GYVENSENOS TYRIMAS 2004
HEALTH BEHAVIOUR AMONG LITHUANIAN ADULT POPULATION 2004

LENTELĖ 6. Tautybė, atsižvelgiant į lytį ir amžių (%).
TABLE 6. Nationality by sex and age (%).

	Lytis/ Sex												Iš viso/ Total
	Vyrai/ Males						Moterys/ Females						
	Amžiaus grupė/ Age group					Iš viso/ Total	Amžiaus grupė/ Age group					Iš viso/ Total	
	20-24	25-34	35-44	45-54	55-64		20-24	25-34	35-44	45-54	55-64		
Lietuviai/ Lithuanians	87,8	91,9	89,3	80,1	81,2	85,9	89,8	88,9	87,2	81,3	86,4	86,2	86,0
Kiti/ Other	12,2	8,1	10,7	19,9	18,8	14,1	10,2	11,1	12,8	18,7	13,6	13,8	14,0
Iš viso/ Total (%)	100,0	100,0	100,0	100,0	100,0	100,0	100,0	100,0	100,0	100,0	100,0	100,0	100,0
Iš viso/ Total (N)	82	149	214	176	149	779	108	217	242	251	206	1030	1810
Neatsakę/ Missing (N)	0	1	2	1	1	5	4	2	0	0	0	7	12

SUAUGUSIŲ LIETUVOS ŽMONIŲ GYVENSENOS TYRIMAS 2004
HEALTH BEHAVIOUR AMONG LITHUANIAN ADULT POPULATION 2004

LENTELĖ 7. Invalidumo dažnis (%), atsižvelgiant į lytį ir amžių.
TABLE 7. Receivers of disability pension by sex and age (%).

	Lytis/ Sex												Iš viso/ Total
	Vyrai/ Males						Moterys/ Females						
	Amžiaus grupė/ Age group					Iš viso/ Total	Amžiaus grupė/ Age group					Iš viso/ Total	
	20-24	25-34	35-44	45-54	55-64		20-24	25-34	35-44	45-54	55-64		
Neturi invalidumo/ No pension	100,0	94,5	93,3	86,6	72,5	88,6	97,3	97,7	94,1	88,9	78,0	90,6	89,8
Turi III grupę/ Partial pension	,0	2,7	2,4	4,1	6,7	3,5	,9	,9	2,5	5,3	6,0	3,4	3,5
Turi II grupę/ Pension for a period of time	,0	1,4	4,3	8,1	18,8	6,9	1,8	,9	2,9	5,7	14,5	5,4	6,1
Turi I grupę/ Permanently pensioned	,0	1,4	,0	1,2	2,0	,9	,0	,5	,4	,0	1,5	,5	,7
Iš viso/ Total (%)	100,0	100,0	100,0	100,0	100,0	100,0	100,0	100,0	100,0	100,0	100,0	100,0	100,0
Iš viso/ Total (N)	80	146	210	172	149	765	111	215	238	244	200	1015	1780
Neatsakę/ Missing (N)	2	4	6	5	1	19	1	4	4	7	6	22	42

SUAUGUSIŲ LIETUVOS ŽMONIŲ GYVENSENOS TYRIMAS 2004
HEALTH BEHAVIOUR AMONG LITHUANIAN ADULT POPULATION 2004

LENTELĖ 8.A. Apsilankymų pas gydytoją per pastaruosius 12 mėn. dažnis (%), atsižvelgiant į lytį ir amžių.
TABLE 8.A. Visits to the doctor during the last year by sex and age (%).

	Lytis/ Sex											Iš viso/ Total	
	Vyrai/ Males					Iš viso/ Total	Moterys/ Females						
	Amžiaus grupė/ Age group						Amžiaus grupė/ Age group						
	20-24	25-34	35-44	45-54	55-64		20-24	25-34	35-44	45-54	55-64		
Nė karto/ Not at all	22,5	30,4	28,6	31,8	27,2	28,7	8,3	19,2	22,4	19,1	16,7	18,1	22,7
1-2 kartus/ 1-2 times	35,0	50,7	48,4	34,1	27,2	40,1	37,6	36,1	38,0	34,6	20,2	33,2	36,1
3-4 kartus/ 3-4 times	26,3	9,5	10,8	11,0	13,6	12,7	27,5	21,5	21,9	12,2	15,8	18,7	16,1
5-6 kartus/ 5-6 times	8,8	2,7	4,7	6,4	5,4	5,2	7,3	10,5	8,0	12,2	10,3	9,9	7,9
7-8 kartus/ 7-8 times	5,0	,7	1,4	2,3	4,8	2,5	6,4	5,0	,8	4,9	5,9	4,3	3,5
9-10 kartus/ 9-10 times	1,3	2,0	2,3	5,8	5,4	3,6	6,4	2,7	3,4	6,5	9,9	5,7	4,8
11 ir daugiau/ 11 or more	1,3	4,1	3,8	8,7	16,3	7,2	6,4	5,0	5,5	10,6	21,2	10,1	8,9
Iš viso/ Total (%)	100,0	100,0	100,0	100,0	100,0	100,0	100,0	100,0	100,0	100,0	100,0	100,0	100,0
Iš viso/ Total (N)	80	148	213	173	147	769	109	219	237	246	203	1021	1791
Neatsakę/ Missing (N)	2	2	3	4	3	15	3	0	5	5	3	16	31

LENTELĖ 8.B. Asmenų, apsilankusių pas gydytoją, dalis (%) pagrindinėse socialinėse ir demografinėse grupėse.
TABLE 8.B. Proportion of persons visiting a doctor by background variables (%).

		Lytis/ Sex											Iš viso/ Total	
		Vyrai/ Males					Iš viso/ Total	Moterys/ Females						
		Amžiaus grupė/ Age group						Amžiaus grupė/ Age group						
		20-24	25-34	35-44	45-54	55-64		20-24	25-34	35-44	45-54	55-64		
Šeimyninė padėtis/ Marital status	Vedęs (ištekęs)/ Married	89	75	74	70	76	74	88	80	80	83	85	82	78
	Nevedęs (netekęsi)/ Single	76	63	58	50	63	67	93	86	70	94	80	88	78
	Išsiskyręs(-usi)/ Divorced	.	40	60	58	58	57	100	72	80	65	83	75	70
	Našlys (-ė)/ Widowed	.	100	100	100	33	86	.	.	50	83	78	77	78
Mokymosi metai/ School years	0-9 metų/ 0-9 years	70	85	40	64	77	73	89	82	50	64	79	78	76
	10-12 metų/ 10-12 years	84	70	69	67	74	70	89	74	71	81	81	77	74
	13 ir daugiau/ 13 or more	77	69	79	71	66	72	92	85	83	82	86	85	80
Išsilavinimas/ Degree of education	Pradinis/ Primary school	.	100	.	100	100	92	.	.	.	50	75	71	82
	Nebaigtas vidurinis/ Incompleted secondary school	89	69	67	60	70	70	100	72	67	82	78	79	74
	Vidurinis/ Secondary school	75	76	71	68	84	74	94	71	73	76	77	78	76
	Aukštesnysis/ Vocational school	93	66	71	68	73	71	95	86	78	81	91	84	78
Gyvenamoji vieta/ Urbanisation	Aukštasis/ University	62	71	74	71	57	69	87	84	81	85	86	84	79
	Didieji miestai/ Cities	65	69	71	75	70	71	88	78	77	84	84	82	77
	Miestai/ Towns	79	78	75	67	81	75	91	84	80	80	91	85	81
	Kaimo vietovės/ Villages	89	62	68	62	63	68	100	82	74	75	72	79	73
Darbo pobūdis/ Occupation	Žemės ūkio, miško darbai/ Agricultural work	100	73	62	58	70	66	50	40	70	82	90	73	68
	Pramonė, statybos/ Industrial work	76	66	76	61	78	71	100	82	80	89	88	87	75
	Darbas įstaigoje ar aptarnavimo sferoje/ Office, service	80	72	71	79	54	72	93	82	80	81	85	82	79
	Mokosi/ Studying	77	67	.	.	.	77	92	100	100	.	.	94	88
Tautybė/ Nationality	Namų šeimininkė/ Housewife	.	0	.	.	.	0	92	75	66	74	77	74	73
	Pensioje/ Pensioned	.	100	50	100	88	89	.	100	100	100	81	84	86
	Bedarbis/ Unemployed	67	69	72	69	61	68	100	88	86	73	75	80	73
	Lietuviai/ Lithuanians	79	70	70	69	70	71	93	82	78	82	82	82	78
Metai/ Year	Kiti/ Other	70	64	77	69	86	74	80	75	77	77	89	79	77
	2004	78	70	71	68	73	71	92	81	78	81	83	82	77

SUAUGUSIŲ LIETUVOS ŽMONIŲ GYVENSENOS TYRIMAS 2004
HEALTH BEHAVIOUR AMONG LITHUANIAN ADULT POPULATION 2004

LENTELĖ 9.A. Darbo dienos, praleistos dėl ligos per pastaruosius 12 mėn., atsižvelgiant į lytį ir amžių (%).
TABLE 9.A. Day of absents from work during the last year by sex and age (%).

	Lytis/ Sex												Iš viso/ Total
	Vyrai/ Males						Moterys/ Females						
	Amžiaus grupė/ Age group					Iš viso/ Total	Amžiaus grupė/ Age group					Iš viso/ Total	
	20-24	25-34	35-44	45-54	55-64		20-24	25-34	35-44	45-54	55-64		
Nei vienos/ Not at all	44,6	52,7	49,5	55,9	60,2	52,8	37,5	50,5	65,3	56,5	50,4	54,0	53,5
1-10 dienų/ 1-10 days	41,9	26,0	30,9	18,4	22,7	26,8	37,5	28,7	19,2	21,5	27,5	25,5	26,1
11-20 dienų/ 11-20 days	10,8	8,4	6,9	8,6	8,0	8,2	14,4	9,0	7,0	4,0	9,2	8,0	8,0
21-30 dienų/ 21-30 days	1,4	8,4	7,4	7,9	2,3	6,4	5,8	5,9	6,1	8,5	6,9	6,7	6,5
31 ir daugiau/ 31 or more	1,4	4,6	5,3	9,2	6,8	5,8	4,8	5,9	2,3	9,5	6,1	5,8	5,8
Iš viso/ Total (%)	100,0	100,0	100,0	100,0	100,0	100,0	100,0	100,0	100,0	100,0	100,0	100,0	100,0
Iš viso/ Total (N)	74	131	188	152	88	638	104	188	213	200	131	842	1481
Neatsakę/ Missing (N)	8	19	28	25	62	146	8	31	29	51	75	195	341

LENTELĖ 9.B. Asmenų, nepraleidusių darbo dėl ligos, dalis (%) pagrindinėse socialinėse ir demografinėse grupėse.
TABLE 9.B. Proportion of persons with no day of absence by background variables (%).

		Lytis/ Sex											Iš viso/ Total	
		Vyrai/ Males						Moterys/ Females						
		Amžiaus grupė/ Age group					Iš viso/ Total	Amžiaus grupė/ Age group						Iš viso/ Total
		20-24	25-34	35-44	45-54	55-64		20-24	25-34	35-44	45-54	55-64		
Šeimyninė padėtis/ Marital status	Vedęs (ištekęjusi)/ Married	67	50	52	42	40	47	50	49	34	46	45	44	45
	Nevedęs (netekėjusi)/ Single	54	41	64	30	67	50	69	52	18	53	50	56	53
	Išsiskyres(-usi)/ Divorced	.	50	31	55	29	40	0	53	53	31	60	46	44
	Našlys (-ė)/ Widowed	.	100	50	80	0	64	.	.	25	36	63	46	50
Mokymosi metai/ School years	0-9 metų/ 0-9 years	50	54	60	22	32	40	57	27	0	17	50	40	40
	10-12 metų/ 10-12 years	44	54	52	42	38	47	61	43	33	49	45	43	45
	13 ir daugiau/ 13 or more	60	42	50	49	46	49	65	54	36	41	51	48	48
Išsilavinimas/ Degree of education	Pradinis/ Primary school	.	100	100	67	50	64	.	.	0	50	43	40	52
	Nebaigtas vidurinis/ Incompleted secondary school	80	55	25	17	26	38	43	21	33	50	55	41	39
	Vidurinis/ Secondary school	50	52	52	47	43	49	69	57	22	46	48	49	49
	Aukštesnysis/ Vocational school	67	48	56	47	46	52	65	42	36	38	46	41	46
Gyvenamoji vieta/ Urbanisation	Aukštasis/ University	54	36	32	45	40	40	57	60	39	50	54	51	47
	Didieji miestai/ Cities	48	49	56	54	32	50	60	47	42	50	47	48	49
	Miestai/ Towns	50	46	48	33	42	43	68	57	29	40	56	46	45
	Kaimo vietovės/ Villages	70	47	47	43	48	48	60	45	32	35	47	42	45
Darbo pobūdis/ Occupation	Žemės ūkio, miško darbai/ Agricultural work	25	60	51	33	39	45	67	0	30	38	50	38	43
	Pramonė, statybos/ Industrial work	62	57	61	44	47	53	100	53	33	59	46	55	54
	Darbas įstaigose ar aptarnavimo sferoje/ Office, service	67	41	42	48	44	45	50	53	37	42	52	45	45
	Mokosi/ Studying	50	33	.	.	.	49	70	56	100	.	.	68	61
Tautybė/ Nationality	Namų šeimininkė/ Housewife	.	0	.	.	.	0	25	41	21	33	38	32	32
	Pensijoje/ Pensioned	.	100	0	50	30	35	.	.	100	50	48	49	44
	Bedarbis/ Unemployed	.	14	43	40	25	33	100	40	0	50	.	52	39
	Lietuviai/ Lithuanians	55	48	51	42	34	47	61	48	34	41	48	44	45
Metai/ Year	Kiti/ Other	56	36	50	52	67	52	75	62	40	55	57	56	54
	2004	55	47	51	44	40	47	63	50	35	44	50	46	47

SUAUGUSIŲ LIETUVOS ŽMONIŲ GYVENSENOS TYRIMAS 2004
HEALTH BEHAVIOUR AMONG LITHUANIAN ADULT POPULATION 2004

LENTELĖ 10.A. Per pastaruosius metus nustatytų ir gydytų ligų dažnis, atsižvelgiant į lytį ir amžių (%).
TABLE 10.A. Incidence of some diseases (treated or detected by a doctor) during the last year by sex and age (%).

	Lytis/ Sex												Iš viso/ Total
	Vyrai/ Males						Moterys/ Females						
	Amžiaus grupė/ Age group					Iš viso/ Total	Amžiaus grupė/ Age group					Iš viso/ Total	
	20-24	25-34	35-44	45-54	55-64		20-24	25-34	35-44	45-54	55-64		
Padidėjęs kraujo spaudimas/ High blood pressure, hypertension	7,3	12,0	13,9	25,4	33,3	19,1	6,3	5,9	10,3	28,3	52,4	21,8	20,6
Padidėjęs cholesterolio kiekis kraujyje/ Elevated blood cholesterol	,0	,7	3,2	9,0	8,0	4,6	,9	,5	2,5	4,0	21,4	6,1	5,4
Diabetas/ Diabetes	,0	,0	2,3	4,5	5,3	2,7	,9	,0	,4	,4	9,2	2,1	2,4
Miokardo infarktas/ Myocardial infarction	,0	,0	1,4	2,3	4,7	1,8	,9	,0	,8	,8	4,4	1,4	1,5
Krūtinės angina/ Coronary disease, angina pectoris	3,7	1,3	5,6	3,4	9,3	4,7	8,0	2,3	2,9	6,8	12,1	6,3	5,6
Širdies nepakankamumas/ Heart failure	2,4	1,3	1,4	5,6	11,3	4,3	1,8	,9	3,7	8,4	17,5	6,8	5,8
Reumatinis artritas/ Rheumatic arthritis	,0	2,7	4,2	5,6	9,3	4,7	,9	,5	3,7	6,4	11,7	5,3	5,0
Stuburo ligos/ Back illness	9,8	13,3	17,1	16,9	18,7	15,8	6,3	9,6	15,7	20,7	30,1	17,5	16,7
Emfizema, lėtinis bronchitas/ Emphysema, chronic bronchitis	11,0	8,0	13,0	9,0	7,3	9,7	8,0	10,0	9,1	13,1	18,0	12,0	11,0
Bronchinė astma/ Bronchial asthma	,0	2,0	1,4	2,3	2,0	1,8	1,8	1,4	2,9	2,0	3,9	2,4	2,1
Gastritas arba opaligė/ Gastritis or ulcers	1,2	6,0	7,9	12,4	10,7	8,3	5,4	5,5	9,1	10,8	16,5	9,8	9,2
Nesirgę nei 1 iš paminėtų ligų/ No diseases mentioned above	68,3	62,0	49,5	40,1	34,7	49,1	66,1	71,7	57,9	39,8	21,8	50,0	49,6
Iš viso/ Total (N)	82	150	216	177	150	784	112	219	242	251	206	1037	1822

LENTELĖ 10.B. Asmenų, kuriems nebuvo nustatyta nei viena iš minėtų ligų, dalis (%) pagrindinėse socialinėse ir demografinėse grupėse.
TABLE 10.B. Proportion of persons without above mentioned diseases by background variables (%).

		Lytis/ Sex											Iš viso/ Total		
		Vyrai/ Males						Moterys/ Females							
		Amžiaus grupė/ Age group					Iš viso/ Total	Amžiaus grupė/ Age group						Iš viso/ Total	
		20-24	25-34	35-44	45-54	55-64		20-24	25-34	35-44	45-54	55-64			
Šeimyninė padėtis/ Marital status	Vedęs (ištekėjusi)/ Married	33	57	49	39	35	45	62	75	57	40	20	50	47	
	Nevedęs (netekėjusi)/ Single	72	70	58	53	25	67	67	61	71	33	30	60	64	
	Išsiskyres(-usi)/ Divorced	.	80	43	43	36	44	100	72	51	55	26	51	49	
	Našlys (-ė)/ Widowed	.	50	50	0	67	35	.	.	63	16	24	25	27	
Mokymosi metai/ School years	0-9 metų/ 0-9 years	70	40	80	50	30	42	73	65	50	25	20	37	39	
	10-12 metų/ 10-12 years	57	57	52	36	34	47	61	74	57	33	19	48	48	
	13 ir daugiau/ 13 or more	73	70	44	41	42	53	66	71	59	47	27	55	54	
Išsilavinimas/ Degree of education	Pradinis/ Primary school	.	0	0	50	10	22	.	.	100	50	25	35	29	
	Nebaigtas vidurinis/ Incompleted secondary school	60	56	50	44	37	45	44	79	67	9	20	44	45	
	Vidurinis/ Secondary school	73	65	42	41	21	49	71	68	59	35	21	49	49	
	Aukštesnysis/ Vocational school	53	56	53	36	35	48	67	75	56	43	19	50	49	
Gyvenamoji vieta/ Urbanisation	Aukštasis/ University	77	77	52	41	57	57	65	68	60	42	28	54	55	
	Didieji miestai/ Cities	92	69	45	38	40	54	81	72	60	45	21	53	54	
	Miestai/ Towns	62	50	46	46	23	43	57	70	59	35	20	47	45	
	Kaimo vietovės/ Villages	52	60	58	38	46	50	52	73	52	37	26	49	50	
	Darbo pobūdis/ Occupation	Žemės ūkio, miško darbai/ Agricultural work	75	63	51	40	36	48	75	100	60	42	20	52	49
		Pramonė, statybos/ Industrial work	46	57	54	46	29	48	38	53	60	33	18	41	46
		Darbas įstaigose ar aptarnavimo sferoje/ Office, service	70	74	53	35	46	55	52	73	62	46	27	54	54
Mokosi/ Studying		81	33	.	.	.	77	79	78	0	.	.	76	76	
Tautybė/ Nationality	Namų šeimininkė/ Housewife	.	100	.	.	.	100	57	75	49	29	24	51	51	
	Pensijoje/ Pensioned	.	50	33	17	32	31	.	0	0	0	17	15	21	
	Bedarbis/ Unemployed	75	43	32	25	37	37	75	50	43	30	22	37	37	
	Lietuviai/ Lithuanians	68	63	51	40	36	50	67	71	60	41	21	51	51	
Metai/ Year	2004	70	58	39	37	32	43	55	79	42	36	25	44	44	
	2004	68	62	50	40	35	49	66	72	58	40	22	50	50	

SUAUGUSIŲ LIETUVOS ŽMONIŲ GYVENSENOS TYRIMAS 2004
HEALTH BEHAVIOUR AMONG LITHUANIAN ADULT POPULATION 2004

LENTELĖ 11.A. Kosulio ir skrepliavimo per pastaruosius 12 mėn. dažnis, atsižvelgiant į lytį ir amžių (%).
TABLE 11.A. Almost daily incidence of mucous sputuma during the last year by sex and age (%).

	Lytis/ Sex												Iš viso/ Total
	Vyrai/ Males						Moterys/ Females						
	Amžiaus grupė/ Age group					Iš viso/ Total	Amžiaus grupė/ Age group					Iš viso/ Total	
	20-24	25-34	35-44	45-54	55-64		20-24	25-34	35-44	45-54	55-64		
Ne/ No	48,1	57,9	56,2	58,3	50,7	55,1	55,4	57,1	59,1	59,4	55,3	57,5	56,5
Mažiau kaip vieną mėnesį/ Continuously for less than 1 month	43,0	35,9	28,6	27,6	30,6	31,7	39,3	35,4	28,1	28,9	26,6	30,8	31,2
Nuo 1 iki 2 mėn./ Continuously for 1-2 months	7,6	4,8	9,0	3,7	9,0	6,8	3,6	7,5	8,1	4,6	10,6	7,1	6,9
3 mėn. ir daugiau/ 3 months or more	1,3	1,4	6,2	10,4	9,7	6,5	1,8	,0	4,7	7,1	7,5	4,6	5,4
Iš viso/ Total (%)	100,0	100,0	100,0	100,0	100,0	100,0	100,0	100,0	100,0	100,0	100,0	100,0	100,0
Iš viso/ Total (N)	79	145	210	163	134	739	112	212	235	239	199	1003	1743
Neatsakę/ Missing (N)	3	5	6	14	16	45	0	7	7	12	7	34	79

LENTELĖ 11.B. Asmenų, kosėjusių ir skrepliusių, dalis (%) pagrindinėse socialinėse ir demografinėse grupėse.
TABLE 11.B. Proportion of persons with mucous sputuma by background variables (%).

		Lytis/ Sex												Iš viso/ Total
		Vyrai/ Males						Moterys/ Females						
		Amžiaus grupė/ Age group					Iš viso/ Total	Amžiaus grupė/ Age group					Iš viso/ Total	
		20-24	25-34	35-44	45-54	55-64		20-24	25-34	35-44	45-54	55-64		
Šeimyninė padėtis/ Marital status	Vedęs (ištekęjusi)/ Married	33	44	45	39	47	43	41	39	40	43	43	41	42
	Nevedęs (netekėjusi)/ Single	54	41	44	50	50	48	47	52	38	33	70	47	48
	Išsiskyres(-usi)/ Divorced	.	40	40	62	62	51	50	60	47	34	27	41	44
	Našlys (-ė)/ Widowed	.	0	33	25	67	38	.	.	38	44	55	51	48
Mokymosi metai/ School years	0-9 metų/ 0-9 years	63	47	20	58	46	49	64	47	100	50	52	53	51
	10-12 metų/ 10-12 years	45	45	43	44	44	44	61	41	42	50	48	46	45
	13 ir daugiau/ 13 or more	53	39	48	37	60	46	40	45	39	34	36	39	41
Išsilavinimas/ Degree of education	Pradinis/ Primary school	.	0	100	50	67	59	.	.	0	0	75	53	56
	Nebaigtas vidurinis/ Incompleted secondary school	38	39	50	63	40	44	56	41	50	55	42	45	44
	Vidurinis/ Secondary school	44	35	43	32	53	42	54	39	37	43	43	44	43
	Aukštesnysis/ Vocational school	67	48	44	45	50	47	33	42	45	40	42	42	44
Gyvenamoji vieta/ Urbanisation	Aukštasis/ University	69	40	43	36	57	45	39	47	37	41	44	41	43
	Didieji miestai/ Cities	48	42	52	41	57	47	46	46	42	37	38	42	44
	Miestai/ Towns	46	44	39	33	46	41	31	36	39	42	51	41	41
	Kaimo vietovės/ Villages	62	41	41	50	44	47	59	46	44	45	47	47	47
Darbo pobūdis/ Occupation	Žemės ūkio, miško darbai/ Agricultural work	75	29	36	47	48	41	50	0	60	55	56	48	43
	Pramonė, statybos/ Industrial work	59	55	37	41	45	45	88	38	35	42	53	47	46
	Darbas įstaigose ar aptarnavimo sferoje/ Office, service	53	29	48	31	50	40	41	44	40	35	33	39	39
	Mokosi/ Studying	48	33	.	.	.	47	40	33	67	.	.	39	42
Tautybė/ Nationality	Namų šeimininkė/ Housewife	.	0	.	.	.	0	36	43	40	59	44	45	44
	Pensijoje/ Pensioned	.	0	67	80	53	56	.	100	50	40	53	52	54
	Bedarbis/ Unemployed	0	57	63	57	50	53	75	63	33	48	63	54	54
	Lietuviai/ Lithuanians	49	42	44	41	50	45	45	42	42	39	45	42	43
Metai/ Year	Kiti/ Other	75	42	44	46	48	47	46	44	33	47	43	43	45
	2004	52	42	44	42	49	45	45	43	41	41	45	43	44

SUAUGUSIŲ LIETUVOS ŽMONIŲ GYVENSENOS TYRIMAS 2004
HEALTH BEHAVIOUR AMONG LITHUANIAN ADULT POPULATION 2004

LENTELĖ 12.A. Savo sveikatos vertinimas, atsižvelgiant į lytį ir amžių (%).
TABLE 12.A. Assessment of own health status by sex and age (%).

	Lytis/ Sex												Iš viso/ Total
	Vyrai/ Males						Moterys/ Females						
	Amžiaus grupė/ Age group					Iš viso/ Total	Amžiaus grupė/ Age group					Iš viso/ Total	
	20-24	25-34	35-44	45-54	55-64		20-24	25-34	35-44	45-54	55-64		
Gera/ Good	46,3	29,9	21,7	14,9	14,9	23,0	28,6	29,1	19,8	13,8	8,3	19,0	20,7
Gana gera/ Reasonably good	32,5	33,3	20,8	13,2	10,1	20,4	42,0	27,2	27,7	14,2	4,4	21,1	20,8
Vidutiniška/ Average	21,3	33,3	50,5	58,0	52,0	46,2	27,7	40,4	47,1	63,4	67,3	51,5	49,3
Gana bloga/ Rather poor	,0	2,7	4,2	9,8	12,8	6,5	1,8	2,8	4,1	6,1	9,8	5,2	5,7
Bloga/ Poor	,0	,7	2,8	4,0	10,1	3,9	,0	,5	1,2	2,4	10,2	3,2	3,5
Iš viso/ Total (%)	100,0	100,0	100,0	100,0	100,0	100,0	100,0	100,0	100,0	100,0	100,0	100,0	100,0
Iš viso/ Total (N)	80	147	212	174	148	770	112	213	242	246	205	1025	1796
Neatsakę/ Missing (N)	2	3	4	3	2	14	0	6	0	5	1	12	26

LENTELĖ 12.B. Asmenų, įvertinusių savo sveikatą kaip gera ar labai gera, dalis (%) pagrindinėse socialinėse ir demografinėse grupėse.
TABLE 12.B. Proportion of persons, who assessed their own health status to be good or reasonably good by background variables (%).

		Lytis/ Sex												Iš viso/ Total
		Vyrai/ Males						Moterys/ Females						
		Amžiaus grupė/ Age group					Iš viso/ Total	Amžiaus grupė/ Age group					Iš viso/ Total	
		20-24	25-34	35-44	45-54	55-64		20-24	25-34	35-44	45-54	55-64		
Šeimyninė padėtis/ Marital status	Vedęs (ištekęjusi)/ Married	56	63	44	29	24	39	74	57	49	29	13	40	40
	Nevedęs (netekėjusi)/ Single	83	63	32	27	38	62	68	49	67	28	10	55	59
	Išsiskyręs(-usi)/ Divorced	.	80	48	23	36	42	100	67	24	33	13	32	35
	Našlys (-ė)/ Widowed	.	0	17	40	0	18	.	.	63	11	12	17	17
Mokymosi metai/ School years	0-9 metų/ 0-9 years	67	29	60	17	19	27	64	41	25	0	10	22	24
	10-12 metų/ 10-12 years	65	54	39	26	23	38	67	43	37	20	8	30	34
	13 ir daugiau/ 13 or more	86	78	48	34	34	55	74	66	56	35	19	50	52
Išsilavinimas/ Degree of education	Pradinis/ Primary school	.	0	0	25	10	11	.	.	100	0	8	12	11
	Nebaigtas vidurinis/ Incompleted secondary school	38	42	17	19	22	27	33	33	50	0	15	24	26
	Vidurinis/ Secondary school	86	62	40	31	15	47	77	54	43	18	6	39	42
	Aukštesnysis/ Vocational school	67	68	41	22	28	42	76	50	42	29	11	36	39
Gyvenamoji vieta/ Urbanisation	Aukštasis/ University	92	77	58	38	46	58	68	73	59	39	21	53	55
	Didieji miestai/ Cities	89	75	49	31	39	53	81	65	45	32	15	44	47
	Miestai/ Towns	82	49	39	38	19	40	60	59	47	22	15	38	39
	Kaimo vietovės/ Villages	65	54	40	18	18	36	66	42	54	29	6	37	37
Darbo pobūdis/ Occupation	Žemės ūkio, miško darbai/ Agricultural work	50	33	33	30	14	28	100	80	30	18	0	34	30
	Pramonė, statybos/ Industrial work	64	64	49	33	29	45	50	53	50	19	12	33	42
	Darbas įstaigose ar aptarnavimo sferoje/ Office, service	84	75	52	28	46	55	59	65	49	34	20	45	47
	Mokosi/ Studying	94	100	.	.	.	94	79	89	33	.	.	79	84
Tautybė/ Nationality	Namų šeimininkė/ Housewife	.	100	.	.	.	100	71	36	54	21	12	38	39
	Pensijoje/ Pensioned	.	0	33	0	15	13	.	0	0	0	6	5	8
	Bedarbis/ Unemployed	33	43	20	13	26	24	50	25	14	13	11	17	21
	Lietuviai/ Lithuanians	80	65	42	30	24	45	71	56	49	30	13	41	43
Metai/ Year	Kiti/ Other	67	50	44	23	29	35	64	63	36	20	11	32	33
	2004	79	63	43	28	25	43	71	56	48	28	13	40	42

SUAUGUSIŲ LIETUVOS ŽMONIŲ GYVENSENOS TYRIMAS 2004
HEALTH BEHAVIOUR AMONG LITHUANIAN ADULT POPULATION 2004

LENTELĖ 13.A. Pastarąjį mėnesį varginusių negalavimų dažnis, atsižvelgiant į lytį ir amžių (%).
TABLE 13.A. Incidence of some symptoms and complaints during the last month by sex and age (%).

	Lytis/ Sex												Iš viso/ Total
	Vyrai/ Males						Moterys/ Females						
	Amžiaus grupė/ Age group					Iš viso/ Total	Amžiaus grupė/ Age group					Iš viso/ Total	
	20-24	25-34	35-44	45-54	55-64		20-24	25-34	35-44	45-54	55-64		
Skausmai krūtinėje fiz. krūv. metu/ Chest pain during exercise	7,3	3,3	7,9	11,3	16,0	9,2	8,0	3,7	6,2	12,4	13,6	9,0	9,1
Sąnarių skausmai/ Joint ache	20,7	16,7	25,5	33,3	36,0	27,0	24,1	16,0	22,3	41,0	53,9	32,2	30,0
Juosmens skausmai/ Backache	9,8	13,3	32,4	31,1	33,3	26,1	15,2	21,5	31,0	35,9	41,7	30,8	28,8
Sprando ir peties skausmai/ Neck-shoulder pain	17,1	14,7	22,2	24,3	24,0	20,8	17,0	11,4	19,8	27,5	42,2	24,3	22,8
Kojų patinimas/ Swelling of feet	2,4	2,7	6,0	9,0	20,7	8,5	13,4	10,5	14,9	22,3	27,7	18,4	14,2
Venų išsiplėtimas/ Varicose veins	3,7	4,7	6,5	5,1	7,3	5,6	2,7	5,5	9,9	17,9	18,4	12,2	9,3
Egzema/ Eczema	,0	2,7	2,8	3,4	6,7	3,3	1,8	1,8	2,5	2,4	1,9	2,1	2,6
Vidurių užkietėjimas/ Constipation	4,9	7,3	4,2	5,6	4,7	5,2	21,4	19,6	17,4	18,3	19,4	19,0	13,1
Galvos skausmai/ Headache	28,0	24,0	28,7	30,5	20,7	26,5	59,8	54,8	55,8	47,8	44,7	51,8	40,9
Nemiga/ Insomnia	14,6	15,3	16,2	20,9	18,0	17,6	18,8	14,6	19,0	33,1	35,4	24,8	21,7
Depresija/ Depression	17,1	24,0	19,4	19,8	20,7	20,4	38,4	33,8	22,3	30,7	27,2	29,5	25,6
Dantų skausmai/ Toothache	19,5	15,3	14,8	16,9	14,7	15,8	10,7	6,4	9,1	14,7	10,2	10,3	12,7
Nevargino nei 1 iš minėtų negalavimų/ No symptoms mentioned above	25,6	20,7	17,6	10,7	13,3	16,7	8,0	11,4	7,4	7,6	4,4	7,7	11,6
Iš viso/ Total (N)	82	150	216	177	150	784	112	219	242	251	206	1037	1822

LENTELĖ 13.B. Asmenų, kurių nevargino nei vienas iš minėtų negalavimų, dalis (%) pagrindinėse socialinėse ir demografinėse grupėse.
TABLE 13.B. Proportion of persons without above mentioned symptoms by background variables (%).

		Lytis/ Sex											Iš viso/ Total	
		Vyrai/ Males						Moterys/ Females						
		Amžiaus grupė/ Age group					Iš viso/ Total	Amžiaus grupė/ Age group						Iš viso/ Total
		20-24	25-34	35-44	45-54	55-64		20-24	25-34	35-44	45-54	55-64		
Šeimyninė padėtis/ Marital status	Vedęs (ištekėjusi)/ Married	0	16	17	10	13	14	9	11	8	5	5	7	10
	Nevedęs (netekėjusi)/ Single	29	30	21	27	13	27	8	14	10	17	10	11	19
	Išsiskyręs(-usi)/ Divorced	.	20	24	7	21	19	0	11	5	17	9	11	13
	Našlys (-ė)/ Widowed	.	50	17	0	0	12	.	.	0	5	0	1	3
Mokymosi metai/ School years	0-9 metų/ 0-9 years	10	13	20	8	9	10	9	6	0	0	2	3	7
	10-12 metų/ 10-12 years	29	13	17	16	13	16	0	13	6	6	5	7	12
	13 ir daugiau/ 13 or more	28	27	18	8	19	19	9	11	9	10	5	9	12
Išsilavinimas/ Degree of education	Pradinis/ Primary school	.	0	0	0	0	0	.	.	100	25	8	18	9
	Nebaigtas vidurinis/ Incompleted secondary school	20	19	0	6	13	13	0	14	0	0	3	5	9
	Vidurinis/ Secondary school	27	31	11	18	6	18	6	10	5	4	6	6	12
	Aukštesnysis/ Vocational school	27	17	22	9	11	17	10	13	9	9	2	8	12
Gyvenamoji vieta/ Urbanisation	Aukštasis/ University	23	23	16	10	30	19	13	11	7	8	7	9	12
	Didieji miestai/ Cities	31	24	10	11	17	17	10	16	7	9	6	10	12
	Miestai/ Towns	38	18	20	8	8	16	9	6	10	6	1	6	11
	Kaimo vietovės/ Villages	7	16	23	13	18	17	3	11	4	7	6	7	12
Darbo pobūdis/ Occupation	Žemės ūkio, miško darbai/ Agricultural work	0	25	18	5	7	13	25	20	10	17	0	12	13
	Pramonė, statybos/ Industrial work	14	14	14	14	12	14	0	6	5	0	0	2	11
	Darbas įstaigose ar aptarnavimo sferoje/ Office, service	40	28	22	8	27	23	7	13	8	10	8	10	13
	Mokosi/ Studying	29	67	.	.	.	32	8	0	0	.	.	6	15
	Namų šeimininkė/ Housewife	.	0	.	.	.	0	14	11	9	4	6	9	9
	Pensijoje/ Pensioned	.	0	33	0	9	9	.	0	0	0	2	1	4
Tautybė/ Nationality	Bedarbis/ Unemployed	25	7	16	6	16	12	0	13	0	0	0	2	8
	Lietuviai/ Lithuanians	28	22	18	10	14	18	7	10	9	8	5	8	12
Metai/ Year	Kiti/ Other	10	8	13	14	11	12	9	21	0	4	4	6	9
	2004	26	21	18	11	13	17	8	11	7	8	4	8	12

SUAUGUSIŲ LIETUVOS ŽMONIŲ GYVENSENOS TYRIMAS 2004
HEALTH BEHAVIOUR AMONG LITHUANIAN ADULT POPULATION 2004

LENTELĖ 14.A. Vaistų vartojimas per pastarąją savaitę, atsižvelgiant į lytį ir amžių (%).
TABLE 14.A. Use of some medicines during the last week by sex and age (%).

	Lytis/ Sex												Iš viso/ Total
	Vyrai/ Males						Moterys/ Females						
	Amžiaus grupė/ Age group					Iš viso/ Total	Amžiaus grupė/ Age group					Iš viso/ Total	
	20-24	25-34	35-44	45-54	55-64		20-24	25-34	35-44	45-54	55-64		
Nuo padidėjusio kraujospūdžio/ For high blood pressure	,0	2,7	8,3	19,2	26,0	12,2	,9	,5	7,0	20,3	48,1	16,5	14,7
Mažinančių cholesterolio kiekį kraujyje/ For high cholesterol	,0	,0	1,9	4,0	5,3	2,4	,0	,0	,0	1,6	11,2	2,6	2,5
Insuliną/ Insulin	,0	,0	,5	1,7	2,0	,9	,0	,5	,0	,0	2,4	,6	,7
Kitus gliukozės kiekį kraujyje mažinančius vaistus	,0	,0	,9	2,8	2,0	1,3	,0	,0	,0	,0	2,9	,6	,9
Nuo galvos skausmo/ For headache	18,3	19,3	25,5	20,3	16,7	20,5	37,5	39,7	40,9	41,0	38,3	39,8	31,6
Nuo kitų skausmų/ For other aches	13,4	14,7	19,9	29,4	26,7	21,6	15,2	16,0	21,5	27,5	35,0	24,1	23,0
Nuo kosulio/ For cough	12,2	8,0	8,3	7,9	12,0	9,2	12,5	7,8	11,6	10,4	17,5	11,7	10,6
Raminamųjų/ Sedatives	3,7	8,0	8,3	14,1	12,7	10,1	4,5	13,7	12,8	19,5	33,5	17,8	14,5
Vitaminų, mineralinių medžiagų ir mikroelementų/ Vitamins, mineral, trace elements	41,5	32,0	29,6	29,9	27,3	30,7	44,6	46,6	50,0	46,2	45,1	46,8	39,9
Kontraceptinių priemonių/ Contraceptives	1,2	,0	,0	,0	,0	,1	17,0	16,4	9,1	1,6	,5	7,9	4,6
Nevartojo nei 1 iš minėtų vaistų/ No medicines mentioned above	30,5	35,3	33,3	27,1	32,7	32,1	17,0	16,4	15,3	16,7	9,7	14,9	22,3
Iš viso/ Total (N)	82	150	216	177	150	784	112	219	242	251	206	1037	1822

LENTELĖ 14.B. Asmenų, nevartojusių nei vieno iš minėtų vaistų, dalis (%) pagrindinėse socialinėse ir demografinėse grupėse.
TABLE 14.B. Proportion of persons, who did not use above mentioned medicines, by background variables (%).

		Lytis/ Sex										Iš viso/ Total		
		Vyrai/ Males					Moterys/ Females							
		Amžiaus grupė/ Age group					Iš viso/ Total	Amžiaus grupė/ Age group					Iš viso/ Total	
		20-24	25-34	35-44	45-54	55-64		20-24	25-34	35-44	45-54			55-64
Šeimyninė padėtis/ Marital status	Vedęs (ištėkėjusi)/ Married	22	31	32	25	32	30	18	15	17	13	12	14	21
	Nevedęs (netekėjusi)/ Single	31	43	47	53	25	39	17	27	14	22	0	19	29
	Išsiskyręs(-usi)/ Divorced	.	60	29	36	36	35	0	6	11	33	4	16	22
	Našlys (-ė)/ Widowed	.	50	50	0	100	41	.	.	13	11	10	10	16
Mokymosi metai/ School years	0-9 metai/ 0-9 years	10	27	20	33	32	27	27	18	0	0	8	10	18
	10-12 metų/ 10-12 years	48	32	38	36	38	38	11	21	20	16	11	17	28
	13 ir daugiau/ 13 or more	28	39	24	18	29	27	16	14	12	19	11	15	19
Išsilavinimas/ Degree of education	Pradinis/ Primary school	.	0	0	50	20	22	.	.	0	25	0	6	14
	Nebaigtas vidurinis/ Incomplete secondary school	20	22	0	19	30	24	22	21	17	0	10	13	19
	Vidurinis/ Secondary school	32	42	31	34	33	35	19	17	18	18	13	17	25
	Aukštesnysis/ Vocational school	33	36	37	32	30	35	14	18	18	14	8	15	24
Gyvenamoji vieta/ Urbanisation	Aukštasis/ University	31	42	32	10	44	29	13	13	9	22	12	14	19
	Didieji miestai/ Cities	23	40	25	19	32	29	21	22	10	17	10	16	21
	Miestai/ Towns	45	32	36	32	27	33	9	11	19	12	7	12	21
	Kaimo vietovės/ Villages	22	30	39	31	44	35	21	14	18	22	14	17	26
Darbo pobūdis/ Occupation	Žemės ūkio, miško darbai/ Agricultural work	50	31	28	35	25	31	25	20	40	25	0	21	28
	Pramonė, statybos/ Industrial work	32	34	40	27	36	34	0	18	15	7	6	10	28
	Darbas įstaigose ar aptarnavimo sferoje/ Office, service	40	42	34	21	42	35	28	16	18	20	13	17	22
	Mokosi/ Studying	23	33	.	.	.	24	13	11	0	.	.	12	16
Tautybė/ Nationality	Namų šeimininkė/ Housewife	.	0	.	.	.	0	21	19	6	11	6	13	13
	Pensijoje/ Pensioned	.	0	33	17	24	22	.	0	0	0	8	7	12
	Bedarbis/ Unemployed	25	21	20	38	42	29	0	13	0	13	22	12	22
	Lietuviai/ Lithuanians	31	37	34	29	31	33	16	16	16	17	10	15	22
Metai/ Year	Kiti/ Other	30	25	35	17	36	28	18	21	13	17	7	15	21
	2004	31	35	33	27	33	32	17	16	15	17	10	15	22

SUAUGUSIŲ LIETUVOS ŽMONIŲ GYVENSENOS TYRIMAS 2004
HEALTH BEHAVIOUR AMONG LITHUANIAN ADULT POPULATION 2004

LENTELĖ 15.A. Depresijos, patirtos per pastaruosius 12 mėn., laipsnis, atsižvelgiant į lytį ir amžių (%).
TABLE 15.A. Degree of depression by sex and age (%).

	Lytis/ Sex												Iš viso/ Total
	Vyrai/ Males						Moterys/ Females						
	Amžiaus grupė/ Age group					Iš viso/ Total	Amžiaus grupė/ Age group					Iš viso/ Total	
	20-24	25-34	35-44	45-54	55-64		20-24	25-34	35-44	45-54	55-64		
Visai ne/ Not at all	55,0	43,5	48,5	50,0	51,4	48,9	33,3	38,9	40,6	36,4	38,1	37,9	42,5
Ne labiau kaip anksčiau/ Not more than before	25,0	35,4	35,4	27,6	26,8	31,0	36,0	37,5	36,0	32,8	30,7	34,5	33,1
Šiek tiek labiau nei anksčiau/ Somewhat more than before	15,0	14,3	11,7	18,2	14,8	14,6	24,3	15,7	16,3	17,0	22,8	18,4	16,8
Daug labiau nei anksčiau/ Much more than before	5,0	6,8	4,4	4,1	7,0	5,4	6,3	7,9	7,1	13,8	8,4	9,2	7,6
Iš viso/ Total (%)	100,0	100,0	100,0	100,0	100,0	100,0	100,0	100,0	100,0	100,0	100,0	100,0	100,0
Iš viso/ Total (N)	80	147	206	170	142	754	111	216	239	247	202	1022	1777
Neatsakę/ Missing (N)	2	3	10	7	8	30	1	3	3	4	4	15	45

LENTELĖ 15.B. Asmenų, kuriuos šiek tiek labiau arba daug labiau nei anksčiau buvo apėmusi depresija, dalis (%) pagrindinėse socialinėse ir demografinėse grupėse.

TABLE 15.B. Proportion of persons who have been somewhat more or much more depressed than before by background variables (%).

		Lytis/ Sex												Iš viso/ Total
		Vyrai/ Males						Moterys/ Females						
		Amžiaus grupė/ Age group					Iš viso/ Total	Amžiaus grupė/ Age group					Iš viso/ Total	
		20-24	25-34	35-44	45-54	55-64		20-24	25-34	35-44	45-54	55-64		
Šeimyninė padėtis/ Marital status	Vedęs (ištekęjusi)/ Married	22	19	14	21	20	19	35	21	23	31	32	27	23
	Nevedęs (netekėjusi)/ Single	20	26	28	14	25	22	29	30	14	22	20	26	24
	Išsiskyręs(-usi)/ Divorced	.	20	24	36	33	29	0	28	36	28	26	30	30
	Našlys (-ė)/ Widowed	.	0	17	20	33	24	.	.	0	37	36	31	30
Mokymosi metai/ School years	0-9 metai/ 0-9 years	22	47	20	17	21	26	30	41	0	42	42	38	32
	10-12 metų/ 10-12 years	15	24	17	22	17	19	33	20	25	35	37	29	24
	13 ir daugiau/ 13 or more	22	15	13	25	29	20	30	24	23	26	19	24	23
Išsilavinimas/ Degree of education	Pradinis/ Primary school	.	0	0	0	20	17	.	.	0	50	58	53	34
	Nebaigtas vidurinis/ Incomplete secondary school	25	27	33	19	21	23	33	32	20	55	35	35	29
	Vidurinis/ Secondary school	18	23	20	19	27	21	34	32	26	39	32	33	27
	Aukštesnysis/ Vocational school	20	22	14	26	19	19	43	18	23	29	30	26	23
Gyvenamoji vieta/ Urbanisation	Aukštasis/ University	23	13	13	22	24	19	19	22	24	23	21	22	21
	Didieji miestai/ Cities	15	20	16	28	24	21	28	19	30	31	20	26	24
	Miestai/ Towns	25	19	18	24	22	21	26	22	17	28	43	27	25
Darbo pobūdis/ Occupation	Kaimo vietovės/ Villages	19	25	13	15	19	18	41	31	22	35	33	32	25
	Žemės ūkio, miško darbai/ Agricultural work	25	20	13	10	26	18	25	20	30	36	40	34	23
	Pramonė, statybos/ Industrial work	23	20	8	21	15	16	38	29	20	27	29	27	19
	Darbas įstaigose ar aptarnavimo sferoje/ Office, service	16	16	20	22	12	18	29	22	23	24	26	24	22
	Mokosi/ Studying	23	33	.	.	.	24	28	0	0	.	.	23	23
	Namų šeimininkė/ Housewife	.	0	.	.	.	0	43	26	21	50	50	34	34
Tautybė/ Nationality	Pensijoje/ Pensioned	.	0	0	67	28	30	.	100	100	60	26	31	31
	Bedarbis/ Unemployed	0	43	36	27	33	33	25	50	50	52	78	55	42
	Lietuviai/ Lithuanians	20	20	17	23	22	20	31	23	24	32	31	28	25
	Kiti/ Other	22	25	10	20	23	19	30	25	23	26	32	26	23
Metai/ Year	2004	20	21	16	22	22	20	31	24	23	31	31	28	24

SUAUGUSIŲ LIETUVOS ŽMONIŲ GYVENSENOS TYRIMAS 2004
HEALTH BEHAVIOUR AMONG LITHUANIAN ADULT POPULATION 2004

LENTELĖ 16.A. Streso ar nervinės įtamos, patirtų per paskutinįjį mėnesį, laipsnis, atsižvelgiant į lytį ir amžių (%).
TABLE 16.A. Persons with nervous tension or stress during the last month by sex and age (%).

	Lytis/ Sex												Iš viso/ Total
	Vyrai/ Males						Moterys/ Females						
	Amžiaus grupė/ Age group					Iš viso/ Total	Amžiaus grupė/ Age group					Iš viso/ Total	
	20-24	25-34	35-44	45-54	55-64		20-24	25-34	35-44	45-54	55-64		
Visai nepatyrė/ Not at all	31,3	31,8	33,0	28,8	35,6	32,2	18,8	19,4	22,9	18,5	22,4	20,4	25,5
Ne daugiau negu kiti/ Not more than people in general	60,0	52,0	51,7	48,2	47,9	51,1	64,3	64,4	56,7	58,0	55,6	59,4	55,9
Daugiau nei kiti/ More than is usual for people in general	7,5	13,5	12,4	21,2	11,0	13,8	14,3	13,4	17,1	19,8	18,4	16,8	15,5
Gyvenimas nepakeliamas/ Life is nearly unbearable	1,3	2,7	2,9	1,8	5,5	2,9	2,7	2,8	3,3	3,7	3,6	3,5	3,2
Iš viso/ Total (%)	100,0	100,0	100,0	100,0	100,0	100,0	100,0	100,0	100,0	100,0	100,0	100,0	100,0
Iš viso/ Total (N)	80	148	209	170	146	761	112	216	240	243	196	1014	1776
Neatsakė/ Missing (N)	2	2	7	7	4	23	0	3	2	8	10	23	46

LENTELĖ 16.B. Asmenų, nepatyrusių streso, dalis (%) pagrindinėse socialinėse ir demografinėse grupėse.
TABLE 16.B. Persons with no stress by background variables (%).

		Lytis/ Sex											Iš viso/ Total		
		Vyrai/ Males						Moterys/ Females							
		Amžiaus grupė/ Age group					Iš viso/ Total	Amžiaus grupė/ Age group						Iš viso/ Total	
		20-24	25-34	35-44	45-54	55-64		20-24	25-34	35-44	45-54	55-64			
Šeimyninė padėtis/ Marital status	Vedęs (ištėkėjusi)/ Married	44	31	32	29	36	32	24	19	23	18	24	21	26	
	Nevedęs (netekėjusi)/ Single	29	37	44	36	63	36	16	21	33	11	20	19	27	
	Išsiskyręs(-usi)/ Divorced	.	0	35	31	15	26	0	17	16	29	23	21	23	
	Našlys (-ė)/ Widowed	.	0	17	20	33	18	.	.	25	6	18	15	16	
Mokymosi metai/ School years	0-9 metai/ 0-9 years	67	20	20	58	47	44	27	29	25	18	16	20	32	
	10-12 metų/ 10-12 years	35	34	39	32	42	37	17	29	28	22	29	26	32	
	13 ir daugiau/ 13 or more	24	30	22	21	20	24	18	12	20	17	22	18	20	
Išsilavinimas/ Degree of education	Pradinis/ Primary school	.	0	0	75	20	33	.	.	0	0	17	13	24	
	Nebaigtas vidurinis/ Incompleted secondary school	38	31	17	44	53	42	11	36	17	9	18	21	32	
	Vidurinis/ Secondary school	27	42	37	23	36	33	23	17	28	23	28	24	28	
	Aukštesnysis/ Vocational school	53	30	38	34	22	34	19	22	26	19	30	23	28	
Gyvenamoji vieta/ Urbanisation	Aukštasis/ University	15	26	13	15	30	19	7	11	16	17	12	13	15	
	Didieji miestai/ Cities	19	32	30	22	30	28	15	17	15	19	18	17	21	
	Miestai/ Towns	36	24	40	32	40	36	17	24	32	18	26	24	29	
	Kaimo vietovės/ Villages	39	39	28	33	36	34	28	19	22	18	24	21	27	
	Darbo pobūdis/ Occupation	Žemės ūkio, miško darbai/ Agricultural work	50	27	37	35	43	37	0	20	20	27	10	17	32
		Pramonė, statybos/ Industrial work	41	36	39	32	33	36	25	18	25	26	14	22	32
		Darbas įstaigose ar aptarnavimo sferoje/ Office, service	32	30	27	28	39	30	14	16	22	17	23	19	22
Mokosi/ Studying		23	33	.	.	.	24	17	0	33	.	.	15	18	
Tautybė/ Nationality	Namų šeimininkė/ Housewife	.	0	.	.	.	0	21	33	26	18	29	26	26	
	Pensijoje/ Pensioned	.	0	0	17	30	25	.	0	0	0	27	23	24	
	Bedarbis/ Unemployed	0	36	21	14	37	26	75	13	0	14	0	14	21	
	Lietuviai/ Lithuanians	31	30	33	30	36	32	20	19	23	19	22	21	25	
Metai/ Year	Kiti/ Other	33	58	32	26	33	34	18	21	23	18	23	20	26	
	2004	31	32	33	29	36	32	19	19	23	19	22	20	26	

SUAUGUSIŲ LIETUVOS ŽMONIŲ GYVENSENOS TYRIMAS 2004
HEALTH BEHAVIOUR AMONG LITHUANIAN ADULT POPULATION 2004

LENTELĖ 17.A. Arterinio kraujospūdžio paskutinio matavimo laikas, atsižvelgiant į lytį ir amžių (%).
TABLE 17.A. Time of the last blood pressure measurement by sex and age (%).

	Lytis/ Sex												Iš viso/ Total
	Vyrai/ Males						Moterys/ Females						
	Amžiaus grupė/ Age group					Iš viso/ Total	Amžiaus grupė/ Age group					Iš viso/ Total	
	20-24	25-34	35-44	45-54	55-64		20-24	25-34	35-44	45-54	55-64		
Per praėjusius 12 mėn./ During the previous year	58,8	58,5	61,3	67,8	70,3	63,6	51,4	64,0	73,2	74,5	81,3	70,6	67,6
Prieš 1-5 metus/ 1-5 years ago	13,8	16,3	19,3	12,9	11,5	15,3	18,9	18,2	13,8	13,4	8,9	14,2	14,6
Seniau nei prieš 5 metus/ More than 5 years ago	,0	7,5	5,2	5,8	8,1	5,7	1,8	2,8	4,2	4,0	2,5	3,3	4,4
Niekada/ Never	10,0	2,7	3,3	4,7	2,7	4,2	11,7	4,7	2,9	2,0	2,0	3,8	4,0
Nežinau/ I do not know	17,5	15,0	10,8	8,8	7,4	11,2	16,2	10,3	5,9	6,1	5,4	8,0	9,4
Iš viso/ Total (%)	100,0	100,0	100,0	100,0	100,0	100,0	100,0	100,0	100,0	100,0	100,0	100,0	100,0
Iš viso/ Total (N)	80	147	212	171	148	767	111	214	239	247	203	1021	1789
Neatsakę/ Missing (N)	2	3	4	6	2	17	1	5	3	4	3	16	33

LENTELĖ 17.B. Asmenų, kuriems arterinis kraujospūdis buvo matuotas per pastaruosius metus, dalis (%) pagrindinėse socialinėse ir demografinėse grupėse.

TABLE 17.B. Proportion of persons with blood pressure measured during the last year by background variables (%).

		Lytis/ Sex											Iš viso/ Total	
		Vyrai/ Males						Moterys/ Females						
		Amžiaus grupė/ Age group					Iš viso/ Total	Amžiaus grupė/ Age group						Iš viso/ Total
		20-24	25-34	35-44	45-54	55-64		20-24	25-34	35-44	45-54	55-64		
Šeimyninė padėtis/ Marital status	Vedęs (ištekęjusi)/ Married	78	63	67	71	75	70	58	65	75	76	81	73	71
	Nevedęs (netekėjusi)/ Single	57	50	37	40	50	51	49	63	60	89	90	61	56
	Išsiskyręs(-usi)/ Divorced	.	40	38	64	50	48	50	56	73	63	87	70	63
	Našlys (-ė)/ Widowed	.	100	67	80	0	65	.	.	88	79	76	77	75
Mokymosi metai/ School years	0-9 metai/ 0-9 years	22	60	20	42	75	60	46	29	50	58	67	55	58
	10-12 metų/ 10-12 years	70	66	58	72	66	64	50	65	75	70	79	71	68
	13 ir daugiau/ 13 or more	61	55	71	66	70	64	53	68	74	78	90	73	70
Išsilavinimas/ Degree of education	Pradinis/ Primary school	.	100	100	50	70	72	.	.	0	25	67	53	63
	Nebaigtas vidurinis/ Incomplete secondary school	50	54	67	63	71	64	56	39	67	73	63	56	60
	Vidurinis/ Secondary school	55	54	58	67	76	61	54	63	64	57	83	65	63
	Aukštesnysis/ Vocational school	80	57	58	68	70	63	45	61	78	80	87	75	70
Gyvenamoji vieta/ Urbanisation	Aukštasis/ University	54	71	77	73	64	70	55	75	73	82	91	76	74
	Didieji miestai/ Cities	46	60	62	73	70	63	51	71	78	79	82	75	70
	Miestai/ Towns	64	62	66	72	77	69	60	64	73	74	89	73	72
	Kaimo vietovės/ Villages	65	51	55	60	59	58	41	55	63	67	69	60	59
Darbo pobūdis/ Occupation	Žemės ūkio, miško darbai/ Agricultural work	25	60	58	45	64	56	25	60	50	64	80	59	57
	Pramonė, statybos/ Industrial work	68	54	64	68	63	63	50	44	90	77	77	71	65
	Darbas įstaigose ar aptarnavimo sferoje/ Office, service	63	63	67	77	77	69	54	72	79	79	86	77	75
	Mokosi/ Studying	52	67	.	.	.	53	55	67	100	.	.	58	56
Tautybė/ Nationality	Namų šeimininkė/ Housewife	.	0	.	.	.	0	50	47	50	63	59	53	52
	Pensijoje/ Pensioned	.	50	33	100	79	77	.	100	50	100	83	82	80
	Bedarbis/ Unemployed	100	57	44	56	68	57	25	50	71	61	78	62	59
	Lietuviai/ Lithuanians	58	58	62	66	68	63	51	65	74	75	82	71	68
Metai/ Year	Kiti/ Other	67	67	57	74	82	70	40	54	71	72	74	66	68
	2004	59	59	61	68	70	64	51	64	73	75	81	71	68

SUAUGUSIŲ LIETUVOS ŽMONIŲ GYVENSENOS TYRIMAS 2004
HEALTH BEHAVIOUR AMONG LITHUANIAN ADULT POPULATION 2004

LENTELĖ 18.A. Cholesterolio kiekio kraujyje paskutinio tyrimo laikas, atsižvelgiant į lytį ir amžių (%).
TABLE 18.A. Time of the last blood cholesterol test by sex and age (%).

	Lytis/ Sex												Iš viso/ Total
	Vyrai/ Males						Moterys/ Females						
	Amžiaus grupė/ Age group					Iš viso/ Total	Amžiaus grupė/ Age group					Iš viso/ Total	
	20-24	25-34	35-44	45-54	55-64		20-24	25-34	35-44	45-54	55-64		
Per praėjusius 12 mėn./ During the previous year	15,2	12,8	17,8	24,6	30,6	20,6	12,6	17,4	19,2	23,3	45,7	24,4	22,7
Prieš 1-5 metus/ 1-5 years ago	8,9	14,2	10,6	11,7	13,9	11,9	9,9	9,4	9,6	18,4	10,1	11,7	11,8
Seniau nei prieš 5 metus/ More than 5 years ago	,0	4,1	3,4	3,5	2,1	3,0	,0	3,3	5,4	6,1	3,5	4,2	3,7
Niekada/ Never	45,6	39,2	38,0	34,5	35,4	37,4	52,3	43,7	45,6	38,4	28,1	40,6	39,2
Nežinau/ I do not know	30,4	29,7	30,3	25,7	18,1	27,1	25,2	26,3	20,1	13,9	12,6	19,1	22,6
Iš viso/ Total (%)	100,0	100,0	100,0	100,0	100,0	100,0	100,0	100,0	100,0	100,0	100,0	100,0	100,0
Iš viso/ Total (N)	79	148	208	171	144	759	111	213	239	245	199	1013	1773
Neatsakę/ Missing (N)	3	2	8	6	6	25	1	6	3	6	7	24	49

LENTELĖ 18.B. Asmenų, kuriems per pastaruosius 5 metus buvo nustatytas cholesterolio kiekis, dalis (%) pagrindinėse socialinėse ir demografinėse grupėse.

TABLE 18.B. Proportion of persons having blood cholesterol measured during the last five years by background variables (%).

		Lytis/ Sex												Iš viso/ Total
		Vyrai/ Males						Moterys/ Females						
		Amžiaus grupė/ Age group					Iš viso/ Total	Amžiaus grupė/ Age group					Iš viso/ Total	
		20-24	25-34	35-44	45-54	55-64		20-24	25-34	35-44	45-54	55-64		
Šeimyninė padėtis/ Marital status	Vedęs (ištėkėjusi)/ Married	33	31	29	39	45	36	33	28	31	40	58	38	37
	Nevedęs (netekėjusi)/ Single	23	17	17	20	38	21	17	21	29	71	44	27	24
	Išsiskyres(-usi)/ Divorced	.	40	32	36	57	40	50	35	27	32	65	38	39
	Našlys (-ė)/ Widowed	.	50	33	25	0	25	.	.	0	53	48	44	41
Mokymosi metai/ School years	0-9 metų/ 0-9 years	22	27	20	17	42	32	0	18	25	18	40	29	30
	10-12 metų/ 10-12 years	30	22	26	33	45	30	33	25	31	45	58	38	34
	13 ir daugiau/ 13 or more	22	32	35	44	44	36	23	28	28	41	62	36	36
Išsilavinimas/ Degree of education	Pradinis/ Primary school	.	100	0	50	50	44	.	.	100	25	46	44	44
	Nebaigtas vidurinis/ Incompleted secondary school	25	19	33	19	39	30	13	14	17	46	40	28	29
	Vidurinis/ Secondary school	30	35	35	33	52	35	19	25	21	39	62	34	35
	Aukštesnysis/ Vocational school	20	18	21	43	44	28	48	30	33	39	56	39	34
Gyvenamoji vieta/ Urbanisation	Aukštasis/ University	8	42	45	37	46	38	13	30	27	49	67	37	38
	Didieji miestai/ Cities	8	25	31	43	46	32	21	23	34	41	57	36	35
	Miestai/ Towns	25	33	36	29	51	36	29	33	26	47	67	41	39
	Kaimo vietovės/ Villages	40	24	18	36	32	28	18	25	24	36	38	29	29
Darbo pobūdis/ Occupation	Žemės ūkio, miško darbai/ Agricultural work	25	7	31	30	43	30	25	0	20	27	33	23	28
	Pramonė, statybos/ Industrial work	14	20	26	34	43	29	38	29	35	36	44	35	30
	Darbas įstaigose ar aptarnavimo sferoje/ Office, service	32	39	28	42	44	37	14	26	30	47	58	37	37
	Mokosi/ Studying	29	33	.	.	.	29	26	44	33	.	.	29	29
Tautybė/ Nationality	Namų šeimininkė/ Housewife	.	0	.	.	.	0	15	30	23	27	35	27	27
	Pensijoje/ Pensioned	.	50	33	60	47	48	.	0	0	60	67	64	58
	Bedarbis/ Unemployed	0	21	29	29	44	29	25	25	43	35	25	31	30
	Lietuviai/ Lithuanians	24	27	28	38	43	32	23	28	29	42	58	37	35
Metai/ Year	Kiti/ Other	22	25	26	32	52	34	18	22	26	39	43	32	33
	2004	24	27	28	36	44	32	23	27	29	42	56	36	35

SUAUGUSIŲ LIETUVOS ŽMONIŲ GYVENSENOS TYRIMAS 2004
HEALTH BEHAVIOUR AMONG LITHUANIAN ADULT POPULATION 2004

LENTELĖ 19.A. Gliukozės kiekio kraujyje paskutinio tyrimo laikas, atsižvelgiant į lytį ir amžių (%).
TABLE 19.A. Time of the last blood glucose test by sex and age (%).

	Lytis/ Sex												Iš viso/ Total
	Vyrai/ Males						Moterys/ Females						
	Amžiaus grupė/ Age group					Iš viso/ Total	Amžiaus grupė/ Age group					Iš viso/ Total	
	20-24	25-34	35-44	45-54	55-64		20-24	25-34	35-44	45-54	55-64		
Per praėjusius 12 mėn./ During the previous year	15,2	10,7	17,1	25,1	32,6	20,4	17,0	22,5	25,0	26,0	37,5	26,4	23,8
Prieš 1-5 metus/ 1-5 years ago	12,7	12,8	10,9	16,4	9,9	12,4	15,2	18,3	14,2	13,2	11,5	14,3	13,5
Seniau nei prieš 5 metus/ More than 5 years ago	1,3	5,4	5,2	3,5	2,1	3,8	3,6	7,5	10,0	7,9	5,0	7,3	5,8
Niekada/ Never	35,4	33,6	34,6	28,1	31,2	32,1	36,6	27,2	32,9	33,9	28,0	31,3	31,6
Nežinau/ I do not know	35,4	37,6	32,2	26,9	24,1	31,3	27,7	24,4	17,9	19,0	18,0	20,7	25,3
Iš viso/ Total (%)	100,0	100,0	100,0	100,0	100,0	100,0	100,0	100,0	100,0	100,0	100,0	100,0	100,0
Iš viso/ Total (N)	79	149	211	171	141	760	112	213	240	242	200	1013	1774
Neatsakę/ Missing (N)	3	1	5	6	9	24	0	6	2	9	6	24	48

LENTELĖ 19.B. Asmenų, kuriems per pastaruosius 5 metus buvo nustatytas gliukozės kiekis, dalis (%) pagrindinėse socialinėse ir demografinėse grupėse.

TABLE 19.B. Proportion of persons having blood glucose measured during the last five years by background variables (%).

		Lytis/ Sex												Iš viso/ Total
		Vyrai/ Males						Moterys/ Females						
		Amžiaus grupė/ Age group					Iš viso/ Total	Amžiaus grupė/ Age group					Iš viso/ Total	
		20-24	25-34	35-44	45-54	55-64		20-24	25-34	35-44	45-54	55-64		
Šeimyninė padėtis/ Marital status	Vedęs (ištekęjusi)/ Married	22	25	30	42	43	35	35	41	41	38	54	43	39
	Nevedęs (netekėjusi)/ Single	29	20	6	27	25	23	31	35	29	61	33	35	29
	Išsiskyręs(-usi)/ Divorced	.	20	33	50	57	43	50	50	38	31	48	40	41
	Našlys (-ė)/ Widowed	.	50	17	50	0	27	.	.	38	47	37	41	38
Mokymosi metai/ School years	0-9 metų/ 0-9 years	11	27	0	25	37	29	0	18	50	25	45	33	31
	10-12 metų/ 10-12 years	30	20	24	38	42	29	39	33	35	40	39	36	33
	13 ir daugiau/ 13 or more	30	25	38	49	49	38	36	48	43	40	58	44	42
Išsilavinimas/ Degree of education	Pradinis/ Primary school	.	100	0	50	60	50	.	.	100	25	64	56	53
	Nebaigtas vidurinis/ Incompleted secondary school	13	23	0	31	30	26	11	18	33	46	43	31	28
	Vidurinis/ Secondary school	40	23	32	39	52	36	31	40	28	38	38	35	36
	Aukštesnysis/ Vocational school	13	22	23	37	46	28	43	44	37	36	51	41	35
Gyvenamoji vieta/ Urbanisation	Aukštasis/ University	15	26	48	56	46	42	32	47	49	45	61	47	46
	Didieji miestai/ Cities	31	24	35	45	52	36	29	49	46	38	58	45	42
	Miestai/ Towns	25	30	34	34	41	34	46	41	34	44	47	41	38
	Kaimo vietovės/ Villages	28	16	15	44	33	27	21	29	36	35	37	32	30
Darbo pobūdis/ Occupation	Žemės ūkio, miško darbai/ Agricultural work	25	27	18	37	39	29	25	20	10	27	25	21	26
	Pramonė, statybos/ Industrial work	10	14	26	37	40	27	63	35	35	35	41	38	30
	Darbas įstaigose ar aptarnavimo sferoje/ Office, service	47	28	37	50	46	40	21	46	44	44	57	45	44
	Mokosi/ Studying	32	0	.	.	.	29	34	33	33	.	.	33	32
Tautybė/ Nationality	Namų šeimininkė/ Housewife	.	100	.	.	.	100	36	37	31	33	41	35	36
	Pensijoje/ Pensioned	.	50	33	40	39	39	.	0	0	40	51	49	45
	Bedarbis/ Unemployed	0	36	24	47	53	35	25	25	29	27	14	25	31
	Lietuviai/ Lithuanians	30	24	27	40	40	32	33	40	41	39	51	41	37
Metai/ Year	Kiti/ Other	11	17	30	47	58	39	27	44	29	42	37	37	38
	2004	28	24	28	42	43	33	32	41	39	39	49	41	37

SUAUGUSIŲ LIETUVOS ŽMONIŲ GYVENSENOS TYRIMAS 2004
HEALTH BEHAVIOUR AMONG LITHUANIAN ADULT POPULATION 2004

LENTELĖ 20.A. Apsilankymų pas stomatologą per pastaruosius 12 mėn. dažnis (%), atsižvelgiant į lytį ir amžių.
TABLE 20.A. Visits to the dentist during the last year by sex and age (%).

	Lytis/ Sex											Iš viso/ Total	
	Vyrai/ Males						Moterys/ Females						
	Amžiaus grupė/ Age group					Iš viso/ Total	Amžiaus grupė/ Age group						Iš viso/ Total
	20-24	25-34	35-44	45-54	55-64		20-24	25-34	35-44	45-54	55-64		
Ne karto/ Not at all	38,5	44,9	46,7	49,7	53,6	47,7	30,0	23,6	23,1	28,3	36,5	28,0	36,5
1 kartą/ One	26,9	23,8	23,3	15,2	15,2	20,3	26,4	27,8	28,6	26,6	21,9	26,4	23,8
2 kartus/ Two	11,5	10,9	11,0	12,9	10,1	11,2	18,2	16,2	18,1	15,6	16,1	16,7	14,3
3 kartus/ Three	7,7	8,8	6,2	7,6	5,1	7,0	4,5	9,7	6,3	5,3	7,8	6,9	6,9
4 kartus/ Four	5,1	4,1	1,9	4,7	5,8	4,0	6,4	6,0	7,6	4,5	5,7	6,0	5,1
5 kartus/ Five	2,6	4,8	3,8	2,9	2,2	3,3	2,7	6,0	4,6	5,3	2,6	4,5	4,0
6 ir daugiau/ Six or more	7,7	2,7	7,1	7,0	8,0	6,4	11,8	10,6	11,8	14,3	9,4	11,6	9,4
Iš viso/ Total (%)	100,0	100,0	100,0	100,0	100,0	100,0	100,0	100,0	100,0	100,0	100,0	100,0	100,0
Iš viso/ Total (N)	78	147	210	171	138	752	110	216	238	244	192	1007	1760
Neatsakę/ Missing (N)	4	3	6	6	12	32	2	3	4	7	14	30	62

LENTELĖ 20.B. Asmenų, apsilankusių pas gydytoją, dalis (%) pagrindinėse socialinėse ir demografinėse grupėse.
TABLE 20.B. Proportion of persons visiting a doctor by background variables (%).

		Lytis/ Sex											Iš viso/ Total	
		Vyrai/ Males						Moterys/ Females						
		Amžiaus grupė/ Age group					Iš viso/ Total	Amžiaus grupė/ Age group						Iš viso/ Total
		20-24	25-34	35-44	45-54	55-64		20-24	25-34	35-44	45-54	55-64		
Šeimyninė padėtis/ Marital status	Vedęs (ištėkėjusi)/ Married	44	49	53	53	44	50	73	75	78	71	65	72	62
	Nevedęs (netekėjusi)/ Single	63	64	61	50	71	62	69	84	81	78	57	75	68
	Išsiskyres(-usi)/ Divorced	.	60	57	29	62	51	50	72	74	73	61	69	64
	Našlys (-ė)/ Widowed	.	100	33	40	0	44	.	.	71	78	63	69	64
Mokymosi metai/ School years	0-9 metų/ 0-9 years	78	47	40	46	41	46	67	53	75	82	48	55	51
	10-12 metų/ 10-12 years	60	62	46	38	37	46	44	77	65	71	68	69	58
	13 ir daugiau/ 13 or more	59	54	70	62	62	61	76	79	85	72	68	76	71
Išsilavinimas/ Degree of education	Pradinis/ Primary school	.	100	100	50	30	44	.	.	100	100	55	69	56
	Nebaigtas vidurinis/ Incompleted secondary school	63	42	33	47	43	44	75	57	80	70	46	56	50
	Vidurinis/ Secondary school	60	60	54	43	37	51	63	85	59	58	64	65	59
	Aukštesnysis/ Vocational school	73	57	48	54	51	53	81	78	75	74	75	75	65
Gyvenamoji vieta/ Urbanisation	Aukštasis/ University	54	55	77	56	65	62	71	77	89	75	63	77	72
	Didieji miestai/ Cities	64	53	56	58	50	55	73	78	80	71	66	74	67
	Miestai/ Towns	54	54	46	49	48	49	63	78	75	74	71	72	63
	Kaimo vietovės/ Villages	68	60	59	44	40	53	74	72	74	70	47	68	61
Darbo pobūdis/ Occupation	Žemės ūkio, miško darbai/ Agricultural work	75	53	46	32	54	47	50	60	70	82	56	68	53
	Pramonė, statybos/ Industrial work	48	56	48	48	42	48	25	88	70	85	59	70	54
	Darbas įstaigose ar aptarnavimo sferoje/ Office, service	53	53	65	64	62	59	76	78	80	72	70	76	71
	Mokosi/ Studying	77	67	.	.	.	76	72	78	100	.	.	73	74
Tautybė/ Nationality	Namų šeimininkė/ Housewife	.	100	.	.	.	100	75	67	69	58	50	64	65
	Pensijoje/ Pensioned	.	50	33	80	52	54	.	100	0	80	61	62	59
	Bedarbis/ Unemployed	33	57	52	38	17	42	100	75	57	64	56	65	51
	Lietuviai/ Lithuanians	60	57	53	50	44	52	69	75	77	71	65	72	63
Metai/ Year	Kiti/ Other	75	33	55	53	56	53	80	92	74	74	56	73	65
	2004	62	55	53	50	46	52	70	76	77	72	64	72	64

SUAUGUSIŲ LIETUVOS ŽMONIŲ GYVENSENOS TYRIMAS 2004
HEALTH BEHAVIOUR AMONG LITHUANIAN ADULT POPULATION 2004

LENTELĖ 21.A. Apsilankymų pas stomatologą priežastys, atsižvelgiant į lytį ir amžių (%).
TABLE 21.A. The reason of the visits to the dentist by sex and age (%).

	Lytis/ Sex												Iš viso/ Total
	Vyrai/ Males						Moterys/ Females						
	Amžiaus grupė/ Age group					Iš viso/ Total	Amžiaus grupė/ Age group					Iš viso/ Total	
	20-24	25-34	35-44	45-54	55-64		20-24	25-34	35-44	45-54	55-64		
Pasitikrinti profilaktiškai/ Preventive examination	28,0	22,0	16,7	13,6	10,7	17,0	37,5	46,1	35,5	17,9	13,6	29,1	23,9
Dėl dantų skausmo/ Toothache	31,7	34,0	37,5	30,5	25,3	32,1	34,8	30,6	32,6	35,9	30,1	32,9	32,5
Dėl dantų protezavimo/ Prosthetic dentistry	6,1	6,7	10,2	14,7	25,3	12,9	5,4	10,0	19,8	31,9	33,0	21,7	17,9
Nesilankę/ Not at all	35,4	40,7	40,7	45,8	48,0	43,0	28,6	21,0	20,2	23,9	33,0	24,9	32,7
Iš viso/ Total (N)	82	150	216	177	150	784	112	219	242	251	206	1037	1822

LENTELĖ 21.B. Asmenų, kurie keipėsi pas stomatologą profilaktiniam patikrinimui, dalis (%) pagrindinėse socialinėse ir demografinėse grupėse.

TABLE 21.B. Proportion of persons who had preventive dental examination by background variables (%).

		Lytis/ Sex												Iš viso/ Total
		Vyrai/ Males						Moterys/ Females						
		Amžiaus grupė/ Age group					Iš viso/ Total	Amžiaus grupė/ Age group					Iš viso/ Total	
		20-24	25-34	35-44	45-54	55-64		20-24	25-34	35-44	45-54	55-64		
Šeimyninė padėtis/ Marital status	Vedęs (ištekęjusi)/ Married	0	22	19	15	10	16	35	43	38	19	14	29	23
	Nevedęs (netekėjusi)/ Single	32	19	11	13	13	22	37	61	29	22	20	40	31
	Išsiskyres(-usi)/ Divorced	.	40	10	0	21	13	50	39	30	17	13	23	20
	Našlys (-ė)/ Widowed	.	50	0	0	0	6	.	.	25	5	12	11	10
Mokymosi metai/ School years	0-9 metų/ 0-9 years	30	20	0	17	5	11	36	29	0	0	0	9	10
	10-12 metų/ 10-12 years	24	20	10	9	9	12	17	42	27	17	13	25	18
	13 ir daugiau/ 13 or more	29	26	31	19	19	25	43	51	42	20	21	35	31
Išsilavinimas/ Degree of education	Pradinis/ Primary school	.	0	0	0	0	0	.	.	0	50	8	18	9
	Nebaigtas vidurinis/ Incompleted secondary school	10	15	0	13	4	9	44	31	17	0	3	15	12
	Vidurinis/ Secondary school	32	31	11	11	21	20	27	54	21	8	13	23	22
	Aukštesnysis/ Vocational school	27	14	14	12	5	13	38	46	32	19	14	28	21
Gyvenamoji vieta/ Urbanisation	Aukštasis/ University	31	39	42	21	22	31	45	48	52	26	26	41	37
	Didieji miestai/ Cities	42	24	23	14	6	20	46	50	41	21	24	35	29
	Miestai/ Towns	24	21	13	20	13	17	31	49	34	20	11	28	23
	Kaimo vietovės/ Villages	19	19	14	8	13	13	31	38	28	10	2	22	18
Darbo pobūdis/ Occupation	Žemės ūkio, miško darbai/ Agricultural work	25	25	10	5	11	12	50	40	30	25	0	24	15
	Pramonė, statybos/ Industrial work	18	13	16	14	19	15	13	41	30	19	24	25	18
	Darbas įstaigose ar aptarnavimo sferoje/ Office, service	35	30	28	21	15	26	31	52	42	21	23	35	32
	Mokosi/ Studying	32	67	.	.	.	35	47	56	33	.	.	47	43
Tautybė/ Nationality	Namų šeimininkė/ Housewife	.	100	.	.	.	100	29	28	23	14	12	22	23
	Pensijoje/ Pensioned	.	0	0	0	3	2	.	100	0	0	3	4	3
	Bedarbis/ Unemployed	0	14	4	0	0	5	25	50	0	4	0	12	8
	Lietuviai/ Lithuanians	25	23	16	12	11	17	33	47	37	18	14	29	24
Metai/ Year	Kiti/ Other	50	8	17	20	11	18	64	42	29	17	11	26	23
	2004	28	22	17	14	11	17	38	46	36	18	14	29	24

SUAUGUSIŲ LIETUVOS ŽMONIŲ GYVENSENOS TYRIMAS 2004
HEALTH BEHAVIOUR AMONG LITHUANIAN ADULT POPULATION 2004

LENTELĖ 22.A. Trūkstamų dantų skaičius, atsižvelgiant į lytį ir amžių (%).
TABLE 22.A. Missing teeth by sex and age (%).

	Lytis/ Sex												Iš viso/ Total
	Vyrai/ Males						Moterys/ Females						
	Amžiaus grupė/ Age group					Iš viso/ Total	Amžiaus grupė/ Age group					Iš viso/ Total	
	20-24	25-34	35-44	45-54	55-64		20-24	25-34	35-44	45-54	55-64		
Yra visi/ None	59,8	23,0	8,5	6,5	2,0	15,3	56,8	29,4	11,0	6,0	3,5	17,2	16,4
Neturiu 1-5 dantų/ 1-5 are missing	39,0	69,6	65,1	41,1	27,9	50,4	41,4	60,6	63,3	42,6	27,7	48,0	49,1
Neturiu 6-10 dantų/ 6-10 are missing	1,2	5,4	17,0	25,6	24,5	16,3	1,8	7,8	17,7	24,9	24,3	16,9	16,6
Neturiu daugiau kaip 10 dantų/ Over 10 but not all	,0	2,0	8,5	24,4	34,0	15,0	,0	2,3	8,0	24,1	36,1	15,5	15,3
Visai neturiu, naudojuosi protezais/ All missing, false teeth	,0	,0	,9	2,4	11,6	3,0	,0	,0	,0	2,4	8,4	2,3	2,6
Iš viso/ Total (%)	100,0	100,0	100,0	100,0	100,0	100,0	100,0	100,0	100,0	100,0	100,0	100,0	100,0
Iš viso/ Total (N)	82	148	212	168	147	766	111	218	237	249	202	1024	1791
Neatsakę/ Missing (N)	0	2	4	9	3	18	1	1	5	2	4	13	31

LENTELĖ 22.B. Asmenų, kuriems netrūksta nei vieno danties, dalis (%) pagrindinėse socialinėse ir demografinėse grupėse.
TABLE 22.B. Proportion of persons with no missing teeth by background variables (%).

		Lytis/ Sex												Iš viso/ Total
		Vyrai/ Males						Moterys/ Females						
		Amžiaus grupė/ Age group					Iš viso/ Total	Amžiaus grupė/ Age group					Iš viso/ Total	
		20-24	25-34	35-44	45-54	55-64		20-24	25-34	35-44	45-54	55-64		
Šeimyninė padėtis/ Marital status	Vedęs (ištėkėjusi)/ Married	33	18	9	7	3	9	44	28	11	5	3	13	11
	Nevedęs (netekėjusi)/ Single	64	30	0	8	0	39	64	39	14	6	0	41	40
	Išsiskyres(-usi)/ Divorced	.	40	14	8	0	12	0	17	8	10	9	10	10
	Našlys (-ė)/ Widowed	.	50	17	0	0	12	.	.	25	11	2	7	8
Mokymosi metai/ School years	0-9 metų/ 0-9 years	20	20	0	0	2	7	36	12	0	0	4	10	8
	10-12 metų/ 10-12 years	48	10	8	6	2	9	50	21	7	6	3	11	10
	13 ir daugiau/ 13 or more	73	34	12	8	2	24	60	37	14	7	2	22	23
Išsilavinimas/ Degree of education	Pradinis/ Primary school	.	0	0	0	0	0	.	.	0	0	0	0	0
	Nebaigtas vidurinis/ Incompleted secondary school	30	15	0	0	4	9	67	14	0	0	5	13	11
	Vidurinis/ Secondary school	61	8	7	12	0	20	53	15	2	0	2	14	17
	Aukštesnysis/ Vocational school	67	20	7	3	3	12	43	36	10	9	3	15	14
Gyvenamoji vieta/ Urbanisation	Aukštasis/ University	69	45	17	10	0	23	68	37	20	6	5	24	24
	Didieji miestai/ Cities	65	30	10	10	4	20	68	35	15	7	6	21	21
	Miestai/ Towns	69	16	7	6	2	14	49	37	9	7	1	16	15
	Kaimo vietovės/ Villages	44	17	9	3	0	12	48	15	8	2	2	12	12
Darbo pobūdis/ Occupation	Žemės ūkio, miško darbai/ Agricultural work	50	13	11	10	0	9	25	20	10	8	0	10	10
	Pramonė, statybos/ Industrial work	55	23	5	3	0	12	50	0	0	7	6	8	11
	Darbas įstaigose ar aptarnavimo sferoje/ Office, service	50	29	15	10	4	19	62	35	13	7	6	18	18
	Mokosi/ Studying	74	67	.	.	.	74	65	33	0	.	.	59	64
	Namų šeimininkė/ Housewife	.	0	.	.	.	0	36	24	11	4	6	16	16
	Pensijoje/ Pensioned	.	0	0	0	6	5	.	0	0	0	0	0	2
Tautybė/ Nationality	Bedarbis/ Unemployed	50	7	4	8	0	8	25	25	0	4	0	8	8
	Lietuviai/ Lithuanians	61	24	8	5	2	16	56	29	10	5	3	17	16
	Kiti/ Other	50	8	14	12	4	13	55	35	19	11	7	19	17
Metai/ Year	2004	60	23	9	7	2	15	57	29	11	6	4	17	16

SUAUGUSIŲ LIETUVOS ŽMONIŲ GYVENSENOS TYRIMAS 2004
HEALTH BEHAVIOUR AMONG LITHUANIAN ADULT POPULATION 2004

LENTELĖ 23.A. Dantų valymo dažnis, atsižvelgiant į lytį ir amžių (%).
TABLE 23.A. Brushing of the teeth by sex and age (%).

	Lytis/ Sex												Iš viso/ Total
	Vyrai/ Males						Moterys/ Females						
	Amžiaus grupė/ Age group					Iš viso/ Total	Amžiaus grupė/ Age group					Iš viso/ Total	
	20-24	25-34	35-44	45-54	55-64		20-24	25-34	35-44	45-54	55-64		
Dažniau nei kartą per dieną/ More than once a day	46,8	29,5	19,6	16,5	15,7	23,1	61,8	58,7	49,8	47,0	34,4	49,4	38,1
Vieną kartą per dieną/ once a day	39,2	39,0	45,5	45,7	40,0	42,5	30,0	34,7	42,1	42,5	48,7	40,6	41,4
Ne kiekvieną dieną/ Less than once a day	13,9	28,8	30,1	30,5	35,0	29,2	8,2	6,6	7,7	8,9	14,9	9,2	17,7
Niekada/ Never	,0	2,7	4,8	7,3	9,3	5,2	,0	,0	,4	1,6	2,1	,9	2,7
Iš viso/ Total (%)	100,0	100,0	100,0	100,0	100,0	100,0	100,0	100,0	100,0	100,0	100,0	100,0	100,0
Iš viso/ Total (N)	79	146	209	164	140	746	110	213	235	247	195	1005	1752
Neatsakę/ Missing (N)	3	4	7	13	10	38	2	6	7	4	11	32	70

LENTELĖ 23.B. Asmenų, valančių dantis dažniau nei vieną kartą per dieną, dalis (%) pagrindinėse socialinėse ir demografinėse grupėse.
TABLE 23.B. Proportion of persons brushing their teeth more than once a day by background variables (%).

		Lytis/ Sex												Iš viso/ Total
		Vyrai/ Males						Moterys/ Females						
		Amžiaus grupė/ Age group					Iš viso/ Total	Amžiaus grupė/ Age group					Iš viso/ Total	
		20-24	25-34	35-44	45-54	55-64		20-24	25-34	35-44	45-54	55-64		
Šeimyninė padėtis/ Marital status	Vedęs (ištekėjusi)/ Married	50	27	20	17	16	20	46	57	50	47	32	47	35
	Nevedęs (netekėjusi)/ Single	47	31	22	17	13	35	68	65	70	82	56	68	52
	Išsiskyręs (-usi)/ Divorced	.	60	25	0	15	20	100	56	32	43	48	43	36
	Našlys (-ė)/ Widowed	.	50	0	40	0	18	.	.	75	28	30	36	32
Mokymosi metai/ School years	0-9 metai/ 0-9 years	25	27	0	20	13	16	55	44	50	9	21	29	23
	10-12 metų/ 10-12 years	35	30	13	11	9	17	61	58	41	42	33	44	31
	13 ir daugiau/ 13 or more	55	30	33	21	27	32	64	62	56	55	43	56	48
Išsilavinimas/ Degree of education	Pradinis/ Primary school	.	0	0	0	0	0	.	.	0	25	18	19	9
	Nebaigtas vidurinis/ Incomplete secondary school	22	19	0	13	13	14	33	39	40	20	19	29	21
	Vidurinis/ Secondary school	50	30	17	14	12	25	60	64	34	39	41	47	37
	Aukštesnysis/ Vocational school	47	33	15	13	21	21	50	54	45	41	34	44	34
Gyvenamoji vieta/ Urbanisation	Aukštasis/ University	54	29	45	28	26	34	77	67	69	69	45	66	55
	Didieji miestai/ Cities	52	38	23	28	24	30	75	69	56	57	47	59	48
	Miestai/ Towns	39	26	27	13	15	23	62	60	48	43	31	47	37
Darbo pobūdis/ Occupation	Kaimo vietovės/ Villages	50	17	9	7	6	15	41	43	40	33	17	35	25
	Žemės ūkio, miško darbai/ Agricultural work	33	13	8	0	11	9	75	40	20	33	11	30	15
	Pramonė, statybos/ Industrial work	38	33	17	16	18	22	38	59	26	54	44	46	28
	Darbas įstaigose ar aptarnavimo sferoje/ Office, service	60	30	29	26	24	31	62	63	55	54	40	55	48
	Mokosi/ Studying	52	33	.	.	.	50	75	78	67	.	.	75	67
	Namų šeimininkė/ Housewife	.	100	.	.	.	100	39	43	44	32	24	38	39
Tautybė/ Nationality	Pensijoje/ Pensioned	.	0	0	20	10	10	.	100	0	80	35	39	28
	Bedarbis/ Unemployed	0	29	22	8	18	18	0	57	57	14	11	24	20
	Lietuviai/ Lithuanians	49	29	21	17	15	24	60	59	50	46	36	49	38
Metai/ Year	Kiti/ Other	33	42	9	15	23	20	73	65	52	53	26	51	38
	2004	47	30	20	17	16	23	62	59	50	47	34	49	38

SUAUGUSIŲ LIETUVOS ŽMONIŲ GYVENSENOS TYRIMAS 2004
HEALTH BEHAVIOUR AMONG LITHUANIAN ADULT POPULATION 2004

LENTELĖ 24.A. Tėpinėlio iš gimdos kaklelio paskutinio ėmimo laikas, atsižvelgiant į amžių (%).
TABLE 24.A. Time of last cervical smear test taken by age (%).

	Amžiaus grupė/ Age group					Iš viso/ Total
	20-24	25-34	35-44	45-54	55-64	
Per praėjusius 12 mėn./ During the previous year	44,5	53,0	41,9	35,5	27,4	40,0
Prieš 1-3 metus/ 1-3 years ago	11,8	26,7	30,1	29,1	19,4	25,0
Seniau negu prieš 3 metus/ More than 3 years ago	3,6	12,4	20,8	25,5	32,8	20,8
Niekada/ Never	34,5	6,5	4,7	3,6	8,0	8,6
Nežinau/ I do not know	5,5	1,4	2,5	6,4	12,4	5,7
Iš viso/ Total (%)	100,0	100,0	100,0	100,0	100,0	100,0
Iš viso/ Total (N)	110	217	236	251	201	1021
Neatsakę/ Missing (N)	2	2	6	0	5	16

LENTELĖ 24.B. Moterų, kurioms per pastaruosius 3 metus buvo imtas tėpinėlis iš gimdos kaklelio, dalis (%) pagrindinėse socialinėse ir demografinėse grupėse.

TABLE 24.B. Proportion of women who had a cervical smear test taken during the last 3 years by background variables (%).

		Amžiaus grupė/ Age group					Iš viso/ Total
		20-24	25-34	35-44	45-54	55-64	
Šeimyninė padėtis/ Marital status	Vedęs (ištekęjusi)/ Married	79	86	75	69	55	72
	Nevedęs (netekėjusi)/ Single	45	61	58	44	20	49
	Išsiskyres(-usi)/ Divorced	100	72	73	57	32	60
	Našlys (-ė)/ Widowed	.	.	50	58	37	45
Mokymosi metai/ School years	0-9 metai/ 0-9 years	36	75	67	50	35	45
	10-12 metų/ 10-12 years	56	84	67	64	47	65
	13 ir daugiau/ 13 or more	60	77	75	66	52	68
Išsilavinimas/ Degree of education	Pradinis/ Primary school	.	.	100	50	33	41
	Nebaigtas vidurinis/ Incompleted secondary school	44	75	67	73	35	53
	Vidurinis/ Secondary school	49	73	61	55	52	58
	Aukštesnysis/ Vocational school	76	88	72	70	48	70
Gyvenamoji vieta/ Urbanisation	Aukštasis/ University	60	79	79	63	55	70
	Didieji miestai/ Cities	67	83	82	70	57	72
	Miestai/ Towns	53	76	70	68	42	63
	Kaimo vietovės/ Villages	43	79	57	49	37	55
Darbo pobūdis/ Occupation	Žemės ūkio, miško darbai/ Agricultural work	25	60	80	67	40	57
	Pramonė, statybos/ Industrial work	75	81	67	74	41	66
	Darbas įstaigose ar aptarnavimo sferoje/ Office, service	64	82	79	68	55	72
	Mokosi/ Studying	52	89	100	.	.	59
	Namų šeimininkė/ Housewife	71	83	43	57	29	60
	Pensijoje/ Pensioned	.	0	50	80	44	47
	Bedarbis/ Unemployed	0	50	57	39	33	39
Tautybė/ Nationality	Lietuviai/ Lithuanians	58	81	73	64	47	66
	Kiti/ Other	46	70	65	66	43	59
Metai/ Year	2004	56	80	72	65	47	65

SUAUGUSIŲ LIETUVOS ŽMONIŲ GYVENSENOS TYRIMAS 2004
HEALTH BEHAVIOUR AMONG LITHUANIAN ADULT POPULATION 2004

LENTELĖ 25.A. Kas ėmė tyrimui tepinėlį iš gimdos kaklelio (%).
TABLE 25.A. Who was taken a cervical smear test (%).

	Amžiaus grupė/ Age group					Iš viso/ Total
	20-24	25-34	35-44	45-54	55-64	
Bendrosios praktikos (šeimos) gydytojas/ General practitioner	1,4	2,0	3,7	3,5	1,2	2,6
Akušeris - ginekologas/ Gynecologist	98,6	98,0	96,3	96,5	98,8	97,4
Iš viso/ Total (%)	100,0	100,0	100,0	100,0	100,0	100,0
Iš viso/ Total (N)	70	201	219	229	170	893
Neatsakę/ Missing (N)	42	18	23	22	36	144

LENTELĖ 25.B. Moterų, kurioms bendrosios praktikos gydytojas ėmė tepinėlį iš gimdos kaklelio, dalis (%) pagrindinėse socialinėse ir demografinėse grupėse.

TABLE 25.B. Proportion of women who had a cervical smear test taken by general practitioner by background variables (%).

		Amžiaus grupė/ Age group					Iš viso/ Total
		20-24	25-34	35-44	45-54	55-64	
Šeimyninė padėtis/ Marital status	Vedęs (ištekęjusi)/ Married	3	2	3	4	2	3
	Nevedęs (netekėjusi)/ Single	0	3	13	8	0	4
	Išsiskyres(-usi)/ Divorced	0	0	6	3	0	3
	Našlys (-ė)/ Widowed	.	.	0	0	0	0
Mokymosi metai/ School years	0-9 metai/ 0-9 years	0	0	33	0	3	3
	10-12 metų/ 10-12 years	9	3	4	4	2	4
	13 ir daugiau/ 13 or more	0	2	2	3	0	2
Išsilavinimas/ Degree of education	Pradinis/ Primary school	.	.	0	0	0	0
	Nebaigtas vidurinis/ Incompleted secondary school	0	0	17	0	3	3
	Vidurinis/ Secondary school	4	3	5	7	3	4
	Aukštesnysis/ Vocational school	0	3	4	2	0	2
Gyvenamoji vieta/ Urbanisation	Aukštasis/ University	0	2	2	5	0	2
	Didieji miestai/ Cities	3	3	3	3	1	3
	Miestai/ Towns	0	2	2	5	0	2
Darbo pobūdis/ Occupation	Kaimo vietovės/ Villages	0	2	7	2	3	3
	Žemės ūkio, miško darbai/ Agricultural work	0	0	13	0	0	3
	Pramonė, statybos/ Industrial work	0	0	0	8	0	3
	Darbas įstaigose ar aptarnavimo sferoje/ Office, service	0	3	1	3	0	2
	Mokosi/ Studying	4	0	0	.	.	3
	Namų šeimininkė/ Housewife	0	2	13	4	0	5
	Pensijoje/ Pensioned	.	.	0	0	4	3
Tautybė/ Nationality	Bedarbis/ Unemployed	0	0	17	5	0	5
	Lietuviai/ Lithuanians	2	2	3	3	1	3
	Kiti/ Other	0	0	7	5	0	3
Metai/ Year	2004	1	2	4	4	1	3

SUAUGUSIŲ LIETUVOS ŽMONIŲ GYVENSENOS TYRIMAS 2004
HEALTH BEHAVIOUR AMONG LITHUANIAN ADULT POPULATION 2004

LENTELĖ 26.A. Paskutinis krūtų apčiuopos laikas, atsižvelgiant į amžių (%).
TABLE 26.A. Time of the last clinical breast examination by age (%).

	Amžiaus grupė/ Age group					Iš viso/ Total
	20-24	25-34	35-44	45-54	55-64	
Per praėjusius 12 mėn./ During the previous year	19,1	21,7	24,7	30,4	28,0	25,5
Prieš 1-3 metus/ 1-3 years ago	10,9	16,1	17,9	21,2	19,0	17,9
Seniau negu prieš 3 metus/ More than 3 years ago	7,3	22,6	23,4	19,6	26,0	20,9
Niekada/ Never	62,7	39,6	34,0	28,8	27,0	35,7
Iš viso/ Total (%)	100,0	100,0	100,0	100,0	100,0	100,0
Iš viso/ Total (N)	110	217	235	250	200	1017
Neatsakę/ Missing (N)	2	2	7	1	6	20

LENTELĖ 26.B. Moterų, kurioms gydytojas per pastaruosius 3 metus tikrino krūtis, dalis (%) pagrindinėse socialinėse ir demografinėse grupėse.

TABLE 26.B. Proportion of women who had clinical breast examination during the last 3 years by background variables (%).

		Amžiaus grupė/ Age group					Iš viso/ Total
		20-24	25-34	35-44	45-54	55-64	
Šeimyninė padėtis/ Marital status	Vedęs (ištėkėjusi)/ Married	44	38	45	52	50	46
	Nevedęs (netekėjusi)/ Single	23	35	32	67	50	34
	Išsiskyres(-usi)/ Divorced	50	44	43	43	50	46
	Našlys (-ė)/ Widowed	.	.	25	58	35	41
Mokymosi metai/ School years	0-9 metai/ 0-9 years	27	13	67	25	42	34
	10-12 metų/ 10-12 years	28	43	36	45	41	41
	13 ir daugiau/ 13 or more	31	38	47	58	57	47
Išsilavinimas/ Degree of education	Pradinis/ Primary school	.	.	0	25	58	47
	Nebaigtas vidurinis/ Incompleted secondary school	33	21	33	36	29	29
	Vidurinis/ Secondary school	30	40	26	40	49	38
	Aukštesnysis/ Vocational school	33	39	41	54	44	45
Gyvenamoji vieta/ Urbanisation	Aukštasis/ University	27	43	56	62	62	52
	Didieji miestai/ Cities	40	39	52	64	58	52
	Miestai/ Towns	24	37	35	51	44	40
Darbo pobūdis/ Occupation	Kaimo vietovės/ Villages	21	36	39	29	33	33
	Žemės ūkio, miško darbai/ Agricultural work	0	40	20	33	40	29
	Pramonė, statybos/ Industrial work	38	31	39	67	65	51
	Darbas įstaigose ar aptarnavimo sferoje/ Office, service	32	41	51	58	59	51
	Mokosi/ Studying	29	33	33	.	.	29
	Namų šeimininkė/ Housewife	43	33	26	30	29	31
Tautybė/ Nationality	Pensijoje/ Pensioned	.	100	0	80	38	42
	Bedarbis/ Unemployed	0	38	14	26	0	22
	Lietuviai/ Lithuanians	26	39	41	50	47	42
	Kiti/ Other	46	30	52	60	44	49
Metai/ Year	2004	30	38	43	52	47	43

SUAUGUSIŲ LIETUVOS ŽMONIŲ GYVENSENOS TYRIMAS 2004
HEALTH BEHAVIOUR AMONG LITHUANIAN ADULT POPULATION 2004

LENTELĖ 27. Ar buvo kada nors atlikta mamografija, atsižvelgiant į amžių (%).
TABLE 27. Had women a mammography by age (%).

	Amžiaus grupė/ Age group					Iš viso/ Total
	20-24	25-34	35-44	45-54	55-64	
Taip/ Yes	5,5	6,5	13,3	24,8	27,9	16,9
Ne/ No	90,0	89,9	83,7	72,0	67,0	79,3
Nežinau/ I do not know	4,5	3,7	3,0	3,2	5,1	3,8
Iš viso/ Total (%)	100,0	100,0	100,0	100,0	100,0	100,0
Iš viso/ Total (N)	110	217	233	250	197	1012
Neatsakę/ Missing (N)	2	2	9	1	9	25

SUAUGUSIŲ LIETUVOS ŽMONIŲ GYVENSENOS TYRIMAS 2004
HEALTH BEHAVIOUR AMONG LITHUANIAN ADULT POPULATION 2004

LENTELĖ 28. Paskutinės mamografijos laikas, atsižvelgiant į amžių (%).
TABLE 28. Time of the last mammography by age (%).

	Amžiaus grupė/ Age group					Iš viso/ Total
	20-24	25-34	35-44	45-54	55-64	
Per praėjusius 12 mėn./ During the previous year	33,3	42,9	45,2	48,4	45,5	45,0
Prieš 1-2 metus/ 1-2 years ago	16,7	21,4	22,6	22,6	18,2	21,1
Seniau negu prieš 2 metus/ More than 2 years ago	50,0	35,7	32,3	29,0	36,4	33,9
Iš viso/ Total (%)	100,0	100,0	100,0	100,0	100,0	100,0
Iš viso/ Total (N)	6	14	31	62	55	171

SUAUGUSIŲ LIETUVOS ŽMONIŲ GYVENSENOS TYRIMAS 2004
HEALTH BEHAVIOUR AMONG LITHUANIAN ADULT POPULATION 2004

LENTELĖ 29. Paskutinio skiepijimo nuo gripo laikas, atsižvelgiant į lytį ir amžių (%).
TABLE 29. Time of last vaccine against influenza by sex and age (%).

	Lytis/ Sex												Iš viso/ Total
	Vyrai/ Males						Moterys/ Females						
	Amžiaus grupė/ Age group					Iš viso/ Total	Amžiaus grupė/ Age group					Iš viso/ Total	
	20-24	25-34	35-44	45-54	55-64		20-24	25-34	35-44	45-54	55-64		
Per praėjusius 12 mėn./ During the previous year	15,9	9,7	6,7	6,1	4,2	7,6	3,7	7,9	5,2	4,4	6,2	5,7	6,5
Prieš 1-2 metus/ 1-2 years ago	9,8	5,6	3,8	4,2	3,5	4,9	3,7	5,6	4,7	5,2	1,5	4,3	4,6
Seniau negu prieš 2 metus/ More than 2 years ago	19,5	12,5	12,4	15,2	14,8	14,1	12,8	7,9	9,5	14,1	15,5	11,9	12,8
Niekada/ Never	39,0	55,6	62,9	59,4	60,6	57,5	58,7	67,9	75,0	73,0	70,1	70,1	64,7
Nežinau/ I do not know	15,9	16,7	14,3	15,2	16,9	15,9	21,1	10,7	5,6	3,2	6,7	8,1	11,4
Iš viso/ Total (%)	100,0	100,0	100,0	100,0	100,0	100,0	100,0	100,0	100,0	100,0	100,0	100,0	100,0
Iš viso/ Total (N)	82	144	210	165	142	750	109	215	232	248	194	1003	1754
Neatsakę/ Missing (N)	0	6	6	12	8	34	3	4	10	3	12	34	68

SUAUGUSIŲ LIETUVOS ŽMONIŲ GYVENSENOS TYRIMAS 2004
HEALTH BEHAVIOUR AMONG LITHUANIAN ADULT POPULATION 2004

LENTELĖ 30. Paskutinio skiepijisi nuo erkinio encefalito laikas, atsižvelgiant į lytį ir amžių (%).
TABLE 30. Time of last vaccine against tick-borne viral encephalitis (%).

	Lytis/ Sex												Iš viso/ Total
	Vyrai/ Males						Moterys/ Females						
	Amžiaus grupė/ Age group					Iš viso/ Total	Amžiaus grupė/ Age group					Iš viso/ Total	
	20-24	25-34	35-44	45-54	55-64		20-24	25-34	35-44	45-54	55-64		
Per praėjusius 12 mėn./ During the previous year	7,4	2,1	5,2	,6	2,1	3,2	,9	,9	1,3	,8	,5	,9	1,9
Prieš 1-2 metus/ 1-2 years ago	6,2	5,5	3,8	3,7	2,8	4,1	,9	1,4	,4	3,2	,0	1,4	2,6
Seniau negu prieš 2 metus/ More than 2 years ago	1,2	4,1	5,7	4,9	7,0	5,1	5,5	1,9	,9	3,6	1,0	2,4	3,5
Niekada/ Never	74,1	79,5	80,0	82,9	80,4	79,7	81,7	90,7	93,9	89,5	94,9	90,7	86,0
Nežinau/ I do not know	11,1	8,9	5,2	7,9	7,7	8,0	11,0	5,1	3,5	2,8	3,6	4,6	6,0
Iš viso/ Total (%)	100,0	100,0	100,0	100,0	100,0	100,0	100,0	100,0	100,0	100,0	100,0	100,0	100,0
Iš viso/ Total (N)	81	146	210	164	143	752	109	214	231	248	196	1004	1757
Neatsakę/ Missing (N)	1	4	6	13	7	32	3	5	11	3	10	33	65

SUAUGUSIŲ LIETUVOS ŽMONIŲ GYVENSENOS TYRIMAS 2004
HEALTH BEHAVIOUR AMONG LITHUANIAN ADULT POPULATION 2004

LENTELĖ 31. Laikas, sugaištas poliklinikoje, kol patenkama pas gydytoją, atsižvelgiant į lytį ir amžių (%).
TABLE 31. Time spent waiting for visits to the doctor at the policlinic by sex and age(%).

	Lytis/ Sex												Iš viso/ Total
	Vyrai/ Males						Moterys/ Females						
	Amžiaus grupė/ Age group					Iš viso/ Total	Amžiaus grupė/ Age group					Iš viso/ Total	
	20-24	25-34	35-44	45-54	55-64		20-24	25-34	35-44	45-54	55-64		
Iki 15 min./ 15 min. or less	22,8	13,3	11,2	12,1	7,1	12,5	14,3	9,3	14,0	10,2	9,4	11,2	11,7
15-30 min.	32,9	30,4	33,7	30,5	23,8	30,6	42,9	33,2	32,9	31,0	28,7	33,1	32,0
30-60 min.	22,8	26,7	27,3	26,2	32,5	27,3	21,0	33,7	27,9	24,8	25,4	27,0	27,2
Daugiau kaip 1 val./ More than one hour	21,5	29,6	27,8	31,2	36,5	29,7	21,9	23,9	25,2	34,1	36,5	28,7	29,1
Iš viso/ Total (%)	100,0	100,0	100,0	100,0	100,0	100,0	100,0	100,0	100,0	100,0	100,0	100,0	100,0
Iš viso/ Total (N)	79	135	187	141	126	674	105	205	222	226	181	944	1619
Neatsakę/ Missing (N)	3	15	29	36	24	110	7	14	20	25	25	93	203

SUAUGUSIŲ LIETUVOS ŽMONIŲ GYVENSENOS TYRIMAS 2004
HEALTH BEHAVIOUR AMONG LITHUANIAN ADULT POPULATION 2004

LENTELĖ 32. Ar per praėjusius 12 mėn. mokėta už medicinos paslaugas (išskyrus stomatologo) (%).
TABLE 32. Have you paid for medical services (excluding dentist services) during the last 12 month (%).

	Lytis/ Sex												Iš viso/ Total
	Vyrai/ Males						Moterys/ Females						
	Amžiaus grupė/ Age group					Iš viso/ Total	Amžiaus grupė/ Age group					Iš viso/ Total	
	20-24	25-34	35-44	45-54	55-64		20-24	25-34	35-44	45-54	55-64		
Taip/ Yes	23,2	32,9	27,9	27,3	20,4	27,0	37,0	40,4	28,9	36,1	35,9	35,5	31,8
Ne/ No	76,8	67,1	72,1	72,7	79,6	73,0	63,0	59,6	71,1	63,9	64,1	64,5	68,2
Iš viso/ Total (%)	100,0	100,0	100,0	100,0	100,0	100,0	100,0	100,0	100,0	100,0	100,0	100,0	100,0
Iš viso/ Total (N)	82	146	208	165	137	745	108	213	228	238	192	985	1731
Neatsakę/ Missing (N)	0	4	8	12	13	39	4	6	14	13	14	52	91

SUAUGUSIŲ LIETUVOS ŽMONIŲ GYVENSENOS TYRIMAS 2004
HEALTH BEHAVIOUR AMONG LITHUANIAN ADULT POPULATION 2004

LENTELĖ 33. Ar patenkina medicinos pagalba (išskyrus stomatologo) (%).
TABLE 33. Are you satisfied with the medical services (excluding dentist) (%).

	Lytis/ Sex												Iš viso/ Total
	Vyrai/ Males						Moterys/ Females						
	Amžiaus grupė/ Age group					Iš viso/ Total	Amžiaus grupė/ Age group					Iš viso/ Total	
	20-24	25-34	35-44	45-54	55-64		20-24	25-34	35-44	45-54	55-64		
Visiškai patenkina/ Completely satisfied	26,8	14,2	13,7	13,9	24,1	17,3	16,7	13,5	17,6	13,0	16,6	15,3	16,1
Dalinai patenkina/ partially satisfied	46,3	58,8	60,2	50,3	51,0	54,4	61,1	66,5	59,2	64,0	65,8	63,4	59,6
Nepatenkina/ Not satisfied	17,1	13,5	11,8	14,5	9,0	13,0	16,7	12,6	15,5	13,0	7,5	12,9	13,0
Nesikreipiau/ Have not visited a doctor	9,8	13,5	14,2	21,2	15,9	15,3	5,6	7,4	7,7	10,1	10,1	8,4	11,4
Iš viso/ Total (%)	100,0	100,0	100,0	100,0	100,0	100,0	100,0	100,0	100,0	100,0	100,0	100,0	100,0
Iš viso/ Total (N)	82	148	211	165	145	759	108	215	233	247	199	1008	1768
Neatsakę/ Missing (N)	0	2	5	12	5	25	4	4	9	4	7	29	54

SUAUGUSIŲ LIETUVOS ŽMONIŲ GYVENSENOS TYRIMAS 2004
HEALTH BEHAVIOUR AMONG LITHUANIAN ADULT POPULATION 2004

LENTELĖ 34. Ar per pastaruosius 12 mėn. sveikatos priežiūros darbuotojai suteikdavo reikiamą informaciją (%).
TABLE 34. Had health care personnel given request information during the last year by sex and age (%).

	Lytis/ Sex												Iš viso/ Total
	Vyrai/ Males						Moterys/ Females						
	Amžiaus grupė/ Age group					Iš viso/ Total	Amžiaus grupė/ Age group					Iš viso/ Total	
	20-24	25-34	35-44	45-54	55-64		20-24	25-34	35-44	45-54	55-64		
Visada/ Always	32,1	24,7	27,7	28,2	39,3	29,9	23,9	26,9	34,6	32,2	37,4	31,7	30,9
Dažnai/ Often	23,5	17,8	8,7	12,3	11,0	13,5	27,5	26,4	16,9	19,2	14,4	20,2	17,3
Kartais/ Seldom	18,5	17,8	23,8	17,2	15,2	19,1	22,9	25,0	22,1	21,6	27,2	23,6	21,6
Ne/ No	7,4	13,0	6,8	6,1	6,2	7,7	7,3	3,7	6,9	6,9	2,1	5,5	6,4
Informacijos nereikėjo/ I did not need any information	18,5	26,7	33,0	36,2	28,3	29,8	18,3	18,1	19,5	20,0	19,0	19,1	23,7
Iš viso/ Total (%)	100,0	100,0	100,0	100,0	100,0	100,0	100,0	100,0	100,0	100,0	100,0	100,0	100,0
Iš viso/ Total (N)	81	146	206	163	145	749	109	216	231	245	195	1002	1752
Neatsakę/ Missing (N)	1	4	10	14	5	35	3	3	11	6	11	35	70

SUAUGUSIŲ LIETUVOS ŽMONIŲ GYVENSENOS TYRIMAS 2004
HEALTH BEHAVIOUR AMONG LITHUANIAN ADULT POPULATION 2004

LENTELĖ 35. Ar per pastaruosius 12 mėn. sveikatos priežiūros darbuotojai rodė dėmesį ir pagarbą (%).
TABLE 35. Had health care personnel paid attention during the last year by sex and age (%).

	Lytis/ Sex												Iš viso/ Total
	Vyrai/ Males						Moterys/ Females						
	Amžiaus grupė/ Age group					Iš viso/ Total	Amžiaus grupė/ Age group					Iš viso/ Total	
	20-24	25-34	35-44	45-54	55-64		20-24	25-34	35-44	45-54	55-64		
Visada/ Always	37,3	31,3	41,8	42,6	51,2	41,3	31,4	36,3	40,9	39,7	57,6	41,9	41,6
Dažnai/ Often	28,0	26,1	18,6	21,3	19,4	21,7	29,4	35,3	26,8	23,5	16,8	26,0	24,2
Kartais/ Seldom	25,3	28,4	27,3	23,4	17,8	24,8	28,4	24,0	25,5	28,2	21,7	25,6	25,3
Ne/ No	9,3	14,2	12,4	12,8	11,6	12,2	10,8	4,4	6,8	8,5	3,8	6,5	8,9
Iš viso/ Total (%)	100,0	100,0	100,0	100,0	100,0	100,0	100,0	100,0	100,0	100,0	100,0	100,0	100,0
Iš viso/ Total (N)	75	134	194	141	129	681	102	204	220	234	184	950	1631
Neatsakę/ Missing (N)	7	16	22	36	21	103	10	15	22	17	22	87	191

SUAUGUSIŲ LIETUVOS ŽMONIŲ GYVENSENOS TYRIMAS 2004
HEALTH BEHAVIOUR AMONG LITHUANIAN ADULT POPULATION 2004

LENTELĖ 36.A. Buvimo prirūkytose patalpose darbo metu trukmė, atsižvelgiant į lytį ir amžių (%).
TABLE 36.A. Persons daily exposed to tobacco smoke at work by sex and age (%).

	Lytis/ Sex												Iš viso/ Total
	Vyrai/ Males						Moterys/ Females						
	Amžiaus grupė/ Age group					Iš viso/ Total	Amžiaus grupė/ Age group					Iš viso/ Total	
	20-24	25-34	35-44	45-54	55-64		20-24	25-34	35-44	45-54	55-64		
Daugiau negu 5 val./ More than 5 hours	8,6	16,6	16,7	13,7	10,9	14,2	7,4	4,7	5,6	4,3	3,0	4,8	9,0
1-5 valandas/ 1-5 hours	24,7	15,2	14,8	10,7	8,0	13,9	7,4	9,5	3,5	2,6	6,1	5,4	9,1
Mažiau negu 1 val./ Less than 1 hour	19,8	14,5	16,3	13,7	11,7	15,0	14,8	9,5	11,7	7,7	4,8	9,4	11,8
Beveik nebūnu/ Almost never	40,7	45,5	45,9	50,6	49,6	46,7	63,9	64,0	68,4	70,6	71,5	68,0	58,6
Dirbu namuose/ Not working outside the house	6,2	8,3	6,2	11,3	19,7	10,3	6,5	12,3	10,8	14,9	14,5	12,3	11,4
Iš viso/ Total (%)	100,0	100,0	100,0	100,0	100,0	100,0	100,0	100,0	100,0	100,0	100,0	100,0	100,0
Iš viso/ Total (N)	81	145	209	168	137	749	108	211	231	235	165	956	1706
Neatsakę/ Missing (N)	1	5	7	9	13	35	4	8	11	16	41	81	116

LENTELĖ 36.B. Asmenų, būnančių prirūkytose patalpose darbe kasdien nors 1 val., dalis (%) pagrindinėse socialinėse ir demografinėse grupėse.

TABLE 36.B. Proportion of persons exposed to tobacco smoke at least one hour daily at work by background variables (%).

		Lytis/ Sex												Iš viso/ Total
		Vyrai/ Males						Moterys/ Females						
		Amžiaus grupė/ Age group					Iš viso/ Total	Amžiaus grupė/ Age group					Iš viso/ Total	
		20-24	25-34	35-44	45-54	55-64		20-24	25-34	35-44	45-54	55-64		
Šeimyninė padėtis/ Marital status	Vedęs (ištekęjusi)/ Married	33	35	32	22	20	27	3	15	7	8	12	10	18
	Nevedęs (netekėjusi)/ Single	33	29	29	31	29	32	19	12	0	6	0	12	22
	Išsiskyres(-usi)/ Divorced	.	20	38	36	9	29	50	17	22	5	6	13	18
	Našlys (-ė)/ Widowed	.	0	20	40	0	19	.	.	13	5	3	5	8
Mokymosi metai/ School years	0-9 metai/ 0-9 years	50	47	0	40	16	30	9	20	0	0	3	7	19
	10-12 metų/ 10-12 years	35	41	35	31	24	33	12	20	14	7	14	14	24
	13 ir daugiau/ 13 or more	29	20	26	16	16	21	17	11	5	7	7	9	13
Išsilavinimas/ Degree of education	Pradinis/ Primary school	.	0	0	0	33	25	.	.	0	0	0	0	14
	Nebaigtas vidurinis/ Incompleted secondary school	40	42	0	33	15	28	11	16	17	0	10	13	21
	Vidurinis/ Secondary school	39	33	35	26	22	32	19	21	12	6	9	13	22
	Aukštesnysis/ Vocational school	29	36	34	32	27	33	16	11	10	9	14	11	20
Gyvenamoji vieta/ Urbanisation	Aukštasis/ University	15	16	23	10	5	14	10	13	6	5	3	8	10
	Didieji miestai/ Cities	42	35	35	25	23	32	23	18	13	6	5	12	20
	Miestai/ Towns	17	31	37	25	15	26	12	8	7	4	10	7	16
	Kaimo vietovės/ Villages	42	27	22	23	22	26	4	14	6	13	15	11	18
Darbo pobūdis/ Occupation	Žemės ūkio, miško darbai/ Agricultural work	0	25	35	35	11	26	0	40	0	8	0	8	21
	Pramonė, statybos/ Industrial work	52	46	35	28	28	36	14	25	5	8	7	12	30
	Darbas įstaigose ar aptarnavimo sferoje/ Office, service	35	25	23	20	20	24	21	14	11	7	7	11	14
	Mokosi/ Studying	19	0	.	.	.	18	15	22	0	.	.	15	16
Tautybė/ Nationality	Namų šeimininkė/ Housewife	.	0	.	.	.	0	7	7	3	8	31	9	9
	Pensioje/ Pensioned	.	0	0	0	7	6	.	0	100	20	11	15	11
	Bedarbis/ Unemployed	50	15	36	21	28	29	0	13	0	0	0	2	19
	Lietuviai/ Lithuanians	30	33	29	22	19	27	15	14	9	7	8	10	18
Metai/ Year	Kiti/ Other	60	25	50	34	18	36	9	14	7	7	14	10	22
	2004	33	32	32	24	19	28	15	14	9	7	9	10	18

SUAUGUSIŲ LIETUVOS ŽMONIŲ GYVENSENOS TYRIMAS 2004
HEALTH BEHAVIOUR AMONG LITHUANIAN ADULT POPULATION 2004

LENTELĖ 37.A. Ar rūkoma tiriamojo bute (%).
TABLE 37.A. Persons exposed to tobacco smoke at home by sex and age (%).

	Lytis/ Sex												Iš viso/ Total
	Vyrai/ Males						Moterys/ Females						
	Amžiaus grupė/ Age group					Iš viso/ Total	Amžiaus grupė/ Age group					Iš viso/ Total	
	20-24	25-34	35-44	45-54	55-64		20-24	25-34	35-44	45-54	55-64		
Niekas nerūko/ Nobody smokes	61,7	60,7	63,3	65,5	73,2	65,0	67,3	65,3	70,5	66,4	72,4	68,4	67,0
Kai kas rūko/ Somebody smokes	38,3	39,3	36,7	34,5	26,8	35,0	32,7	34,7	29,5	33,6	27,6	31,6	33,0
Iš viso/ Total (%)	100,0	100,0	100,0	100,0	100,0	100,0	100,0	100,0	100,0	100,0	100,0	100,0	100,0
Iš viso/ Total (N)	81	145	210	171	138	752	110	216	237	241	196	1007	1760
Neatsakę/ Missing (N)	1	5	6	6	12	32	2	3	5	10	10	30	62

LENTELĖ 37.B. Asmenų, kurių bute rūkoma, dalis (%) pagrindinėse socialinėse ir demografinėse grupėse.
TABLE 37.B. Proportion of persons exposed to tobacco smoke at home by background variables (%).

		Lytis/ Sex												Iš viso/ Total	
		Vyrai/ Males						Moterys/ Females							
		Amžiaus grupė/ Age group					Iš viso/ Total	Amžiaus grupė/ Age group					Iš viso/ Total		
		20-24	25-34	35-44	45-54	55-64		20-24	25-34	35-44	45-54	55-64			
Šeimyninė padėtis/ Marital status	Vedęs (ištekęjusi)/ Married	56	66	67	67	74	68	78	66	69	65	69	68	68	
	Nevedęs (netekėjusi)/ Single	63	48	50	69	67	58	65	70	85	83	89	72	65	
	Išsiskyręs(-usi)/ Divorced	.	80	48	33	85	57	0	50	65	63	71	62	61	
	Našlys (-ė)/ Widowed	.	100	50	80	0	59	.	.	100	68	80	79	75	
Mokymosi metai/ School years	0-9 metų/ 0-9 years	20	47	100	36	67	55	30	44	67	64	65	58	56	
	10-12 metų/ 10-12 years	65	57	55	60	73	60	67	59	58	62	64	61	60	
	13 ir daugiau/ 13 or more	69	70	77	73	79	73	71	72	81	69	84	75	74	
Išsilavinimas/ Degree of education	Pradinis/ Primary school	.	100	0	67	60	59	.	.	100	33	82	73	66	
	Nebaigtas vidurinis/ Incompleted secondary school	30	50	67	50	71	57	50	43	50	67	56	54	56	
	Vidurinis/ Secondary school	71	64	62	67	69	67	65	63	57	50	65	60	63	
	Aukštesnysis/ Vocational school	57	57	59	61	78	61	65	68	70	68	75	69	66	
Gyvenamoji vieta/ Urbanisation	Aukštasis/ University	62	77	83	78	81	78	81	72	82	77	90	79	79	
	Didieji miestai/ Cities	69	65	67	66	75	67	69	70	72	71	76	71	70	
	Miestai/ Towns	66	65	58	65	76	66	74	65	79	63	75	71	69	
	Kaimo vietovės/ Villages	50	49	65	66	66	62	57	60	53	64	64	60	61	
	Darbo pobūdis/ Occupation	Žemės ūkio, miško darbai/ Agricultural work	50	56	66	55	58	60	100	20	60	58	90	66	62
		Pramonė, statybos/ Industrial work	62	46	62	60	69	59	75	65	42	52	77	59	59
		Darbas įstaigose ar aptarnavimo sferoje/ Office, service	60	75	69	75	92	74	75	68	74	72	79	73	73
Mokosi/ Studying		71	100	.	.	.	74	70	44	100	.	.	68	70	
Tautybė/ Nationality	Namų šeimininkė/ Housewife	.	100	.	.	.	100	50	62	71	67	40	62	62	
	Pensijoje/ Pensioned	.	0	100	83	91	88	.	100	0	60	70	69	76	
	Bedarbis/ Unemployed	25	62	46	67	41	51	0	75	71	48	56	52	51	
Metai/ Year	Lietuviai/ Lithuanians	65	60	63	66	72	65	66	65	70	71	75	70	68	
	Kiti/ Other	40	67	64	65	79	65	73	70	71	45	57	60	62	
	2004	62	61	63	66	73	65	67	65	71	66	72	69	67	

SUAUGUSIŲ LIETUVOS ŽMONIŲ GYVENSENOS TYRIMAS 2004
HEALTH BEHAVIOUR AMONG LITHUANIAN ADULT POPULATION 2004

LENTELĖ 38.A. Pasiskirstymas pagal rūkimo įprotį (%).
TABLE 38.A. Smoking during entire lifetime by sex and age (%).

	Lytis/ Sex												Iš viso/ Total
	Vyrai/ Males						Moterys/ Females						
	Amžiaus grupė/ Age group					Iš viso/ Total	Amžiaus grupė/ Age group					Iš viso/ Total	
	20-24	25-34	35-44	45-54	55-64		20-24	25-34	35-44	45-54	55-64		
Niekada nerūkė/ Never smoked	23,2	27,2	16,0	20,8	32,0	23,0	41,1	40,4	54,6	59,0	88,0	57,8	42,9
Rūkė/ Have smoked	76,8	72,8	84,0	79,2	68,0	77,0	58,9	59,6	45,4	41,0	12,0	42,2	57,1
Iš viso/ Total (%)	100,0	100,0	100,0	100,0	100,0	100,0	100,0	100,0	100,0	100,0	100,0	100,0	100,0
Iš viso/ Total (N)	82	147	213	173	147	771	112	218	238	249	200	1024	1796
Neatsakė/ Missing (N)	0	3	3	4	3	13	0	1	4	2	6	13	26

LENTELĖ 38.B. Asmenų, niekada gyvenime nerūkiusių, dalis (%) pagrindinėse socialinėse ir demografinėse grupėse.
TABLE 38.B. Proportion of non-smokers during entire lifetime by background variables (%).

		Lytis/ Sex												Iš viso/ Total
		Vyrai/ Males						Moterys/ Females						
		Amžiaus grupė/ Age group					Iš viso/ Total	Amžiaus grupė/ Age group					Iš viso/ Total	
		20-24	25-34	35-44	45-54	55-64		20-24	25-34	35-44	45-54	55-64		
Šeimyninė padėtis/ Marital status	Vedęs (ištekęjusi)/ Married	0	31	18	21	30	24	38	43	55	62	91	60	44
	Nevedęs (netekėjusi)/ Single	25	22	6	31	63	24	44	41	55	67	80	49	37
	Išsiskyres(-usi)/ Divorced	.	0	14	14	39	19	0	17	51	45	64	46	38
	Našlys (-ė)/ Widowed	.	50	0	0	0	12	.	.	63	58	95	81	68
Mokymosi metai/ School years	0-9 metų/ 0-9 years	0	13	0	9	39	24	36	24	67	83	92	71	48
	10-12 metų/ 10-12 years	38	14	13	21	31	19	39	37	42	64	90	55	37
	13 ir daugiau/ 13 or more	22	41	23	20	28	27	41	44	63	53	83	56	46
Išsilavinimas/ Degree of education	Pradinis/ Primary school	.	0	0	33	40	35	.	.	0	75	91	81	58
	Nebaigtas vidurinis/ Incompleted secondary school	0	11	0	13	36	20	44	24	50	82	90	63	41
	Vidurinis/ Secondary school	23	21	17	30	30	23	38	33	46	58	91	54	39
	Aukštesnysis/ Vocational school	33	19	13	15	17	16	33	51	57	61	91	61	41
Gyvenamoji vieta/ Urbanisation	Aukštasis/ University	31	65	29	24	48	39	55	40	58	52	79	55	49
	Didieji miestai/ Cities	12	34	15	15	30	22	35	39	48	62	85	55	42
	Miestai/ Towns	24	24	16	25	31	23	40	33	60	56	89	59	44
	Kaimo vietovės/ Villages	33	16	17	24	36	24	52	49	57	58	92	61	43
Darbo pobūdis/ Occupation	Žemės ūkio, miško darbai/ Agricultural work	0	25	21	15	25	21	50	80	80	67	100	79	37
	Pramonė, statybos/ Industrial work	18	15	11	19	35	18	13	47	53	67	100	61	29
	Darbas įstaigose ar aptarnavimo sferoje/ Office, service	15	43	22	27	31	29	41	38	55	57	84	55	48
	Mokosi/ Studying	39	67	.	.	.	41	43	22	33	.	.	41	41
Tautybė/ Nationality	Namų šeimininkė/ Housewife	.	0	.	.	.	0	29	35	60	68	88	53	53
	Pensijoje/ Pensioned	.	0	0	33	39	34	.	100	50	40	89	85	66
	Bedarbis/ Unemployed	0	14	4	14	21	13	100	63	29	52	78	58	31
	Lietuviai/ Lithuanians	25	26	16	22	30	23	41	39	56	60	89	58	43
Metai/ Year	Kiti/ Other	10	33	18	17	37	23	36	57	48	57	82	58	43
	2004	23	27	16	21	32	23	41	40	55	59	88	58	43

SUAUGUSIŲ LIETUVOS ŽMONIŲ GYVENSENOS TYRIMAS 2004
HEALTH BEHAVIOUR AMONG LITHUANIAN ADULT POPULATION 2004

LENTELĖ 39.A. Ar per visą gyvenimą buvo surūkyta bent 100 cigarečių (%)
TABLE 39.A. Smoking at least 100 cigarettes during entire lifetime by sex and age (%)

	Lytis/ Sex												Iš viso/ Total
	Vyrai/ Males						Moterys/ Females						
	Amžiaus grupė/ Age group					Iš viso/ Total	Amžiaus grupė/ Age group					Iš viso/ Total	
	20-24	25-34	35-44	45-54	55-64		20-24	25-34	35-44	45-54	55-64		
Ne/ No	8,8	6,1	7,5	2,3	2,1	5,2	16,1	13,8	8,5	9,6	2,0	9,4	7,6
Taip/ Yes	67,5	66,9	76,6	76,7	65,8	71,8	42,9	45,9	35,9	31,3	10,4	32,6	49,4
Niekada nerūkiau/ Never smoked	23,8	27,0	15,9	20,9	32,2	23,0	41,1	40,4	55,6	59,0	87,6	58,0	43,0
Iš viso/ Total (%)	100,0	100,0	100,0	100,0	100,0	100,0	100,0	100,0	100,0	100,0	100,0	100,0	100,0
Iš viso/ Total (N)	80	148	214	172	146	769	112	218	234	249	201	1021	1791
Neatsakę/ Missing (N)	2	2	2	5	4	15	0	1	8	2	5	16	31

LENTELĖ 39.B. Asmenų, per savo gyvenimą surūkiusių bent 100 cigarečių, dalis (%) pagrindinėse socialinėse ir demografinėse grupėse.
TABLE 39.B. Proportion of those who have smoked at least 100 cigarettes during entire lifetime by background variables (%)

		Lytis/ Sex												Iš viso/ Total
		Vyrai/ Males						Moterys/ Females						
		Amžiaus grupė/ Age group					Iš viso/ Total	Amžiaus grupė/ Age group					Iš viso/ Total	
		20-24	25-34	35-44	45-54	55-64		20-24	25-34	35-44	45-54	55-64		
Šeimyninė padėtis/ Marital status	Vedęs (ištekęjusi)/ Married	100	62	74	77	68	72	50	41	34	28	7	30	49
	Nevedęs (netekėjusi)/ Single	64	73	89	69	29	69	37	50	40	33	20	39	54
	Išsiskyręs(-usi)/ Divorced	.	100	81	86	54	77	100	78	43	48	36	50	58
	Našlys (-ė)/ Widowed	.	50	100	60	100	77	.	.	29	21	5	12	24
Mokymosi metai/ School years	0-9 metų/ 0-9 years	100	87	100	90	60	75	55	59	33	17	6	23	48
	10-12 metų/ 10-12 years	62	81	79	75	67	76	50	53	45	28	10	36	56
	13 ir daugiau/ 13 or more	64	50	70	79	68	67	40	40	30	36	14	33	45
Išsilavinimas/ Degree of education	Pradinis/ Primary school	.	100	100	67	50	59	.	.	100	25	0	13	36
	Nebaigtas vidurinis/ Incompleted secondary school	100	82	100	87	63	78	56	59	50	9	10	31	55
	Vidurinis/ Secondary school	67	76	76	61	70	70	42	60	45	36	9	38	53
	Aukštesnysis/ Vocational school	57	75	80	85	81	79	57	35	35	28	8	30	51
Gyvenamoji vieta/ Urbanisation	Aukštasis/ University	54	29	61	76	48	56	26	45	29	37	19	33	41
	Didieji miestai/ Cities	76	62	79	82	70	74	44	47	43	31	14	35	50
	Miestai/ Towns	64	66	76	76	68	71	49	52	32	32	8	32	49
	Kaimo vietovės/ Villages	63	78	74	72	57	70	35	38	31	32	8	29	49
Darbo pobūdis/ Occupation	Žemės ūkio, miško darbai/ Agricultural work	75	75	74	80	68	74	50	20	10	25	0	17	58
	Pramonė, statybos/ Industrial work	76	82	80	78	65	78	75	47	37	30	0	33	67
	Darbas įstaigose ar aptarnavimo sferoje/ Office, service	70	48	69	73	65	64	41	46	37	33	13	35	43
	Mokosi/ Studying	55	33	.	.	.	53	36	78	67	.	.	42	46
Tautybė/ Nationality	Namų šeimininkė/ Housewife	.	100	.	.	.	100	64	48	29	21	13	36	36
	Pensijoje/ Pensioned	.	50	100	67	61	64	.	0	50	20	9	11	31
	Bedarbis/ Unemployed	100	79	92	79	78	82	0	25	57	39	22	35	63
	Lietuviai/ Lithuanians	65	68	77	75	67	72	44	48	35	30	9	33	49
Metai/ Year	Kiti/ Other	89	58	68	83	63	73	46	22	42	37	18	33	50
	2004	68	67	77	77	66	72	43	46	36	31	10	33	49

SUAUGUSIŲ LIETUVOS ŽMONIŲ GYVENSENOS TYRIMAS 2004
HEALTH BEHAVIOUR AMONG LITHUANIAN ADULT POPULATION 2004

LENTELĖ 40.A. Asmenų, kada nors rūkusių, dabartiniai rūkimo įpročiai, atsižvelgiant į lytį ir amžių (%).
TABLE 40.A. Present smoking among persons, who have been smoking sometimes in life, by sex and age (%).

	Lytis/ Sex											Iš viso/ Total	
	Vyrai/ Males					Moterys/ Females							
	Amžiaus grupė/ Age group					Iš viso/ Total	Amžiaus grupė/ Age group						Iš viso/ Total
	20-24	25-34	35-44	45-54	55-64		20-24	25-34	35-44	45-54	55-64		
Taip, kasdien/ Yes, daily	65,5	68,4	64,8	55,9	47,9	60,6	43,8	37,4	37,3	46,8	52,4	41,5	53,4
Retkarčiais/ Occasionally	18,2	11,2	11,1	11,8	13,5	12,5	31,3	32,3	31,3	24,7	14,3	29,1	18,7
Visai nerūkiau/ Never smoked	16,4	20,4	24,1	32,3	38,5	27,0	25,0	30,3	31,3	28,6	33,3	29,4	27,9
Iš viso/ Total (%)	100,0	100,0	100,0	100,0	100,0	100,0	100,0	100,0	100,0	100,0	100,0	100,0	100,0
Iš viso/ Total (N)	55	98	162	127	96	545	48	99	83	77	21	330	875
Neatsakę/ Missing (N)	8	9	17	10	4	49	18	31	25	25	3	102	151

LENTELĖ 40.B. Dabar nerūkančių asmenų dalis tarp kada nors gyvenime rūkusiųjų (%) pagrindinėse socialinėse ir demografinėse grupėse.
TABLE 40.B. Proportion of present non-smokers among persons, who have been smoking sometimes in life by background variables (%).

		Lytis/ Sex											Iš viso/ Total	
		Vyrai/ Males					Moterys/ Females							
		Amžiaus grupė/ Age group					Iš viso/ Total	Amžiaus grupė/ Age group						Iš viso/ Total
		20-24	25-34	35-44	45-54	55-64		20-24	25-34	35-44	45-54	55-64		
Šeimyninė padėtis/ Marital status	Vedęs (ištekęjusi)/ Married	33	22	24	34	37	29	24	31	31	31	44	31	30
	Nevedęs (netekėjusi)/ Single	13	15	25	38	33	17	25	43	38	50	50	35	24
	Išsiskyręs(-usi)/ Divorced	.	40	18	9	71	28	50	7	25	20	25	20	23
	Našlys (-ė)/ Widowed	.	0	50	33	33	39	.	.	67	0	0	25	33
Mokymosi metai/ School years	0-9 metų/ 0-9 years	10	15	60	57	31	29	17	44	0	0	0	24	27
	10-12 metų/ 10-12 years	15	24	20	24	38	24	33	28	24	33	33	28	25
	13 ir daugiau/ 13 or more	19	20	31	38	45	31	22	31	40	28	42	31	31
Išsilavinimas/ Degree of education	Pradinis/ Primary school	.	0	0	0	20	10	.	.	100	0	.	50	17
	Nebaigtas vidurinis/ Incompleted secondary school	20	27	80	46	39	36	20	25	33	0	0	21	32
	Vidurinis/ Secondary school	14	28	5	29	44	20	25	25	28	18	25	24	22
	Aukštesnysis/ Vocational school	11	15	27	28	39	26	33	36	28	27	60	31	28
	Aukštasis/ University	29	22	37	39	27	34	25	32	38	42	38	36	35
Gyvenamoji vieta/ Urbanisation	Didieji miestai/ Cities	25	22	24	29	30	25	29	29	29	35	46	31	28
	Miestai/ Towns	11	17	16	37	45	26	24	28	40	28	17	30	28
	Kaimo vietovės/ Villages	12	21	34	33	39	30	20	36	20	17	25	25	28
Darbo pobūdis/ Occupation	Žemės ūkio, miško darbai/ Agricultural work	0	17	32	14	56	30	50	0	100	33	.	43	31
	Pramonė, statybos/ Industrial work	12	18	20	26	15	20	17	29	17	13	.	18	20
	Darbas įstaigose ar aptarnavimo sferoje/ Office, service	29	30	30	45	41	36	42	25	30	34	55	32	33
	Mokosi/ Studying	13	0	.	.	.	12	21	57	50	.	.	32	24
	Namų šeimininkė/ Housewife	.	0	.	.	.	0	11	32	20	17	0	22	22
	Pensijoje/ Pensioned	.	0	0	25	55	43	.	.	100	0	17	25	39
Tautybė/ Nationality	Bedarbis/ Unemployed	25	18	15	36	33	24	.	50	50	22	0	28	25
	Lietuviai/ Lithuanians	15	20	25	33	40	27	23	31	33	32	38	31	29
	Kiti/ Other	22	29	13	30	31	25	40	20	23	18	20	22	24
Metai/ Year	2004	16	20	24	32	39	27	25	30	31	29	33	29	28

SUAUGUSIŲ LIETUVOS ŽMONIŲ GYVENSENOS TYRIMAS 2004
HEALTH BEHAVIOUR AMONG LITHUANIAN ADULT POPULATION 2004

LENTELĖ 41.A. Atsakiusių pasiskirstymas pagal rūkymo įpročius, atsižvelgiant į lytį ir amžių (%), rūkimo indeksas 1.
TABLE 41.A. Smoking pattern by sex and age (%), smoking-index 1.

	Lytis/ Sex												Iš viso/ Total
	Vyrai/ Males						Moterys/ Females						
	Amžiaus grupė/ Age group					Iš viso/ Total	Amžiaus grupė/ Age group					Iš viso/ Total	
	20-24	25-34	35-44	45-54	55-64		20-24	25-34	35-44	45-54	55-64		
Kasdien/ Daily smokers	40,2	38,7	49,1	37,3	28,0	39,4	18,8	19,2	14,9	13,1	6,3	14,2	25,0
Retkarčiais/ Occasional smokers	13,4	6,0	5,1	7,3	5,3	6,8	8,9	11,4	5,8	6,0	,5	6,3	6,5
Metė prieš 1-12 mėn./ Quitters: 1-12 months ago	2,4	3,3	3,2	3,4	4,0	3,3	8,0	1,4	1,7	,8	,0	1,7	2,4
Metė seniau kaip prieš metus/Quitters: over a year ago	2,4	8,0	11,6	11,9	16,7	11,0	,9	6,8	2,9	3,6	1,9	3,5	6,7
Niekada nerūkė/Non-smokers	34,1	35,3	25,9	28,2	34,0	30,6	59,8	58,0	67,8	73,3	87,9	70,2	53,2
Nepilni duomenys/Incomplete data	7,3	8,7	5,1	11,9	12,0	8,9	3,6	3,2	7,0	3,2	3,4	4,1	6,2
Iš viso/ Total (%)	100,0	100,0	100,0	100,0	100,0	100,0	100,0	100,0	100,0	100,0	100,0	100,0	100,0
Iš viso/ Total (N)	82	150	216	177	150	784	112	219	242	251	206	1037	1822

LENTELĖ 41.B. Kasdien rūkančių dalis (%) pagrindinėse socialinėse ir demografinėse grupėse, rūkimo indeksas 1.
TABLE 41.B. Proportion of daily smokers by background variables (%), smoking-index 1.

		Lytis/ Sex												Iš viso/ Total
		Vyrai/ Males						Moterys/ Females						
		Amžiaus grupė/ Age group					Iš viso/ Total	Amžiaus grupė/ Age group					Iš viso/ Total	
		20-24	25-34	35-44	45-54	55-64		20-24	25-34	35-44	45-54	55-64		
Šeimyninė padėtis/ Marital status	Vedęs (ištėkėjusi)/ Married	67	38	47	39	31	40	27	16	14	10	4	12	25
	Nevedęs (netekėjusi)/ Single	38	43	53	20	13	38	13	14	5	17	10	12	25
	Išsiskyres(-usi)/ Divorced	.	40	57	50	7	41	50	61	24	24	22	30	33
	Našlys (-ė)/ Widowed	.	0	50	20	67	35	.	.	13	16	5	9	14
Mokymosi metai/ School years	0-9 metų/ 0-9 years	60	67	0	25	32	39	46	24	0	0	4	12	25
	10-12 metų/ 10-12 years	52	47	55	43	27	46	17	26	21	10	6	17	32
	13 ir daugiau/ 13 or more	31	24	39	33	25	31	16	15	11	16	8	14	20
Išsilavinimas/ Degree of education	Pradinis/ Primary school	.	0	100	50	20	33	.	.	0	0	0	0	17
	Nebaigtas vidurinis/ Incompleted secondary school	80	56	33	31	30	43	44	31	17	0	8	17	30
	Vidurinis/ Secondary school	41	39	56	27	24	39	15	24	27	20	6	18	28
	Aukštesnysis/ Vocational school	33	47	50	51	38	47	24	17	12	12	3	12	28
Gyvenamoji vieta/ Urbanisation	Aukštasis/ University	15	10	32	26	17	21	13	15	12	12	12	13	16
	Didieji miestai/ Cities	31	36	46	43	32	39	17	19	19	12	7	15	25
	Miestai/ Towns	45	37	57	34	30	42	23	19	12	15	5	14	25
Darbo pobūdis/ Occupation	Kaimo vietovės/ Villages	44	46	44	34	21	37	17	20	12	14	6	14	25
	Žemės ūkio, miško darbai/ Agricultural work	75	56	41	50	11	39	0	20	0	0	0	2	29
	Pramonė, statybos/ Industrial work	59	52	56	39	43	49	50	24	5	11	0	14	41
	Darbas įstaigose ar aptarnavimo sferoje/ Office, service	35	19	41	33	19	30	10	19	18	13	6	15	19
	Mokosi/ Studying	23	0	.	.	.	21	15	22	0	.	.	15	17
	Namų šeimininkė/ Housewife	.	100	.	.	.	100	43	21	14	7	12	18	18
Tautybė/ Nationality	Pensijoje/ Pensioned	.	50	100	33	24	31	.	0	0	20	8	8	17
	Bedarbis/ Unemployed	75	50	56	31	42	46	0	13	14	30	11	21	37
	Lietuviai/ Lithuanians	42	41	49	35	27	40	20	19	15	12	5	14	25
Metai/ Year	Kiti/ Other	30	17	52	46	32	39	18	17	13	19	14	17	27
	2004	40	39	49	37	28	39	19	19	15	13	6	14	25

SUAUGUSIŲ LIETUVOS ŽMONIŲ GYVENSENOS TYRIMAS 2004
HEALTH BEHAVIOUR AMONG LITHUANIAN ADULT POPULATION 2004

LENTELĖ 42.A. Paskutinio rūkymo laikas, dabartiniai rūkymo įpročiai, atsižvelgiant į lytį ir amžių (%).
TABLE 42.A. Last smoking time by sex and age (%).

	Lytis/ Sex												Iš viso/ Total
	Vyrai/ Males						Moterys/ Females						
	Amžiaus grupė/ Age group					Iš viso/ Total	Amžiaus grupė/ Age group					Iš viso/ Total	
	20-24	25-34	35-44	45-54	55-64		20-24	25-34	35-44	45-54	55-64		
Vakar ar šiandien/ Yesterday or today	46,3	47,6	52,8	43,1	34,5	45,5	25,2	21,2	17,5	15,3	7,0	16,6	29,0
Prieš 2-30 dienų/ 2 days - 1 month ago	11,3	4,1	5,2	7,8	6,2	6,4	5,4	11,1	6,0	5,6	,0	5,7	6,0
Prieš 1-6 mėn./ 1 month-half a year ago	2,5	1,4	1,4	3,0	2,8	2,1	6,3	,5	1,7	,0	,0	1,2	1,6
Prieš 6-12 mėn./ Half a year to one year ago	1,3	2,0	1,9	,6	1,4	1,4	1,8	,9	,9	,8	,0	,8	1,1
Prieš 1-5 metus/ One year to five years ago	3,8	4,8	5,2	4,8	4,1	4,6	,9	5,5	,9	,8	,5	1,8	3,0
Prieš 5-10 metų / Five years to ten years ago	,0	2,0	1,9	3,0	6,2	2,8	,0	1,8	,9	,8	,0	,8	1,6
Seniau kaip prieš 10 metų/ More than 10 years	,0	2,0	5,2	7,8	9,7	5,5	,0	,5	2,1	2,4	2,0	1,6	3,3
Niekada nerūkę/ Not at all	35,0	36,1	26,4	29,9	35,2	31,6	60,4	58,5	70,1	74,2	90,5	71,6	54,5
Iš viso/ Total (%)	100,0	100,0	100,0	100,0	100,0	100,0	100,0	100,0	100,0	100,0	100,0	100,0	100,0
Iš viso/ Total (N)	80	147	212	167	145	760	111	217	234	248	200	1017	1778
Neatsakę/ Missing (N)	2	3	4	10	5	24	1	2	8	3	6	20	44

LENTELĖ 42.B. Asmenų, rūkusių šiandien ar vakar, dalis (%) pagrindinėse socialinėse ir demografinėse grupėse.
TABLE 42.B. Proportion of who have been smoking today or yesterday by background variables (%).

		Lytis/ Sex												Iš viso/ Total
		Vyrai/ Males						Moterys/ Females						
		Amžiaus grupė/ Age group					Iš viso/ Total	Amžiaus grupė/ Age group					Iš viso/ Total	
		20-24	25-34	35-44	45-54	55-64		20-24	25-34	35-44	45-54	55-64		
Šeimyninė padėtis/ Marital status	Vedęs (ištekėjusi)/ Married	67	46	52	43	36	45	33	18	17	12	4	15	28
	Nevedęs (netekėjusi)/ Single	44	51	56	25	25	46	20	16	5	17	10	16	31
	Išsiskyręs(-usi)/ Divorced	.	40	57	69	15	48	50	61	24	26	27	32	37
	Našlys (-ė)/ Widowed	.	50	50	40	67	47	.	.	13	17	5	9	16
Mokymosi metai/ School years	0-9 metų/ 0-9 years	67	73	0	38	38	46	46	31	0	8	6	15	30
	10-12 metų/ 10-12 years	52	61	61	50	35	54	22	29	25	12	7	19	37
	13 ir daugiau/ 13 or more	40	29	40	37	30	35	24	15	13	19	8	16	23
Išsilavinimas/ Degree of education	Pradinis/ Primary school	.	100	100	67	30	47	.	.	0	0	0	0	24
	Nebaigtas vidurinis/ Incompleted secondary school	80	62	33	39	37	49	44	36	17	9	10	21	35
	Vidurinis/ Secondary school	45	48	68	38	28	47	21	30	29	22	7	22	34
	Aukštesnysis/ Vocational school	47	59	52	54	44	53	30	17	17	14	3	15	31
Gyvenamoji vieta/ Urbanisation	Aukštasis/ University	23	10	32	31	26	25	16	16	13	14	12	14	18
	Didieji miestai/ Cities	40	41	52	48	43	46	25	20	24	14	8	18	29
	Miestai/ Towns	50	47	57	37	32	45	29	23	14	16	7	16	28
	Kaimo vietovės/ Villages	48	61	50	43	29	46	21	21	13	18	6	16	30
Darbo pobūdis/ Occupation	Žemės ūkio, miško darbai/ Agricultural work	75	63	45	61	15	44	0	20	0	0	0	2	32
	Pramonė, statybos/ Industrial work	64	62	59	44	54	56	50	25	11	11	0	16	46
	Darbas įstaigose ar aptarnavimo sferoje/ Office, service	40	23	42	33	31	33	21	20	20	16	6	17	22
	Mokosi/ Studying	30	33	.	.	.	30	21	22	0	.	.	20	23
Tautybė/ Nationality	Namų šeimininkė/ Housewife	.	100	.	.	.	100	50	26	18	11	13	22	22
	Pensijoje/ Pensioned	.	50	100	50	24	33	.	0	0	20	8	8	18
	Bedarbis/ Unemployed	75	69	73	54	50	61	0	13	14	30	22	23	45
	Lietuviai/ Lithuanians	48	49	52	41	33	45	26	21	17	13	6	16	29
Metai/ Year	Kiti/ Other	33	42	59	50	42	48	27	17	19	24	14	21	32
	2004	46	48	53	43	35	46	25	21	18	15	7	17	29

SUAUGUSIŲ LIETUVOS ŽMONIŲ GYVENSENOS TYRIMAS 2004
HEALTH BEHAVIOUR AMONG LITHUANIAN ADULT POPULATION 2004

LENTELĖ 43.A. Kasdien rūkančiųjų reguliaraus rūkymo trukmė, atsižvelgiant į lytį ir amžių (%).
TABLE 43.A. Duration of regular smoking among daily smokers by sex and age (%).

	Lytis/ Sex												Iš viso/ Total
	Vyrai/ Males						Moterys/ Females						
	Amžiaus grupė/ Age group					Iš viso/ Total	Amžiaus grupė/ Age group					Iš viso/ Total	
	20-24	25-34	35-44	45-54	55-64		20-24	25-34	35-44	45-54	55-64		
1-5 metai/1-5 years	70,3	7,6	2,0	1,4	,0	10,9	90,5	36,8	3,3	11,4	,0	27,9	15,9
6-10 metų/6-10 years	29,7	47,0	3,0	1,4	4,5	14,9	9,5	44,7	13,3	34,3	,0	25,7	18,1
11-15 metų/11-15 years	,0	31,8	13,9	4,3	2,3	12,4	,0	18,4	36,7	8,6	27,3	17,6	14,0
16-20 metų/16-20 years	,0	12,1	48,5	15,9	6,8	22,4	,0	,0	40,0	22,9	27,3	16,9	20,7
21-25 metai/21-25 years	,0	1,5	25,7	18,8	4,5	13,0	,0	,0	6,7	8,6	,0	3,7	10,3
26 ir daugiau/26 or more	,0	,0	6,9	58,0	81,8	26,4	,0	,0	,0	14,3	45,5	8,1	21,0
Iš viso/ Total (%)	100,0	100,0	100,0	100,0	100,0	100,0	100,0	100,0	100,0	100,0	100,0	100,0	100,0
Iš viso/ Total (N)	37	68	105	72	46	333	21	38	31	36	11	138	471

LENTELĖ 43.B. Reguliariai rūkusių 11 ir daugiau metų dalis (%) pagrindinėse socialinėse ir demografinėse grupėse.
TABLE 43.B. Proportion of regular smokers of at least 11 years daily smokers by background variables (%).

		Lytis/ Sex												Iš viso/ Total
		Vyrai/ Males						Moterys/ Females						
		Amžiaus grupė/ Age group					Iš viso/ Total	Amžiaus grupė/ Age group					Iš viso/ Total	
		20-24	25-34	35-44	45-54	55-64		20-24	25-34	35-44	45-54	55-64		
Šeimyninė padėtis/ Marital status	Vedęs (ištekęjusi)/ Married	0	48	93	96	97	84	0	17	80	58	100	47	74
	Nevedęs (netekėjusi)/ Single	0	46	100	100	100	36	0	17	100	50	100	19	32
	Išsiskyręs(-usi)/ Divorced	.	50	100	100	50	91	0	22	100	55	100	62	74
	Našlys (-ė)/ Widowed	.	0	100	100	100	88	.	.	0	33	100	50	71
Mokymosi metai/ School years	0-9 metai/ 0-9 years	0	55	.	100	93	66	0	33	.	0	.	13	57
	10-12 metų/ 10-12 years	0	61	96	94	94	82	0	26	78	70	100	55	75
	13 ir daugiau/ 13 or more	0	16	93	100	100	65	0	6	92	50	100	43	56
Išsilavinimas/ Degree of education	Pradinis/ Primary school	.	0	100	100	100	86	86
	Nebaigtas vidurinis/ Incompleted secondary school	0	44	100	100	93	61	0	29	.	0	100	23	53
	Vidurinis/ Secondary school	0	73	97	93	89	69	0	18	80	64	100	49	62
	Aukštesnysis/ Vocational school	0	43	95	97	100	79	0	17	83	54	100	49	73
	Aukštasis/ University	0	0	90	100	100	81	0	13	88	44	100	50	65
Gyvenamoji vieta/ Urbanisation	Didieji miestai/ Cities	0	37	94	96	94	73	0	18	94	47	100	51	65
	Miestai/ Towns	0	56	93	94	94	76	0	20	70	62	100	46	67
	Kaimo vietovės/ Villages	0	50	100	100	100	75	0	18	67	57	100	37	66
Darbo pobūdis/ Occupation	Žemės ūkio, miško darbai/ Agricultural work	0	60	100	100	100	84	.	100	.	.	.	100	84
	Pramonė, statybos/ Industrial work	0	41	90	94	94	71	0	25	100	100	.	46	69
	Darbas įstaigose ar aptarnavimo sferoje/ Office, service	0	39	96	100	100	76	0	0	83	50	100	47	61
	Mokosi/ Studying	0	0	0	100	.	.	.	10	5
	Namų šeimininkė/ Housewife	.	0	.	.	.	0	0	36	80	0	100	38	36
	Pensijoje/ Pensioned	.	0	100	100	100	93	.	.	.	0	100	80	90
	Bedarbis/ Unemployed	0	63	100	100	88	82	.	.	100	71	100	80	82
Tautybė/ Nationality	Lietuviai/ Lithuanians	0	45	96	98	94	72	0	15	85	56	100	45	64
	Kiti/ Other	0	50	92	94	100	83	0	50	75	50	100	56	74
Metai/ Year	2004	0	46	95	97	96	74	0	18	83	54	100	46	66

SUAUGUSIŲ LIETUVOS ŽMONIŲ GYVENSENOS TYRIMAS 2004
HEALTH BEHAVIOUR AMONG LITHUANIAN ADULT POPULATION 2004

LENTELĖ 44.A. Kasdien rūkančiųjų pasiskirstymas pagal per dieną surūkomų cigarečių su filtru skaičių, atsižvelgiant į lytį ir amžių (%).
TABLE 44.A. Proportion of daily smoked filter cigarettes among daily smokers by sex and age (%).

	Lytis/ Sex											Iš viso/ Total	
	Vyrai/ Males					Iš viso/ Total	Moterys/ Females						Iš viso/ Total
	Amžiaus grupė/ Age group						Amžiaus grupė/ Age group						
	20-24	25-34	35-44	45-54	55-64		20-24	25-34	35-44	45-54	55-64		
Nerūko/Not at all	5,4	4,4	6,7	12,5	19,6	9,0	,0	,0	3,2	2,8	,0	1,4	6,8
1-14 cig./1-14 cig.	54,1	48,5	22,9	23,6	32,6	33,3	81,0	81,6	61,3	75,0	72,7	73,9	45,2
15-24 cig./15-24 cig.	40,5	41,2	56,2	52,8	39,1	48,0	14,3	18,4	35,5	22,2	27,3	23,9	41,0
25 ir daugiau cig./25 cig. or more	,0	5,9	14,3	11,1	8,7	9,6	4,8	,0	,0	,0	,0	,7	7,0
Iš viso/ Total (%)	100,0	100,0	100,0	100,0	100,0	100,0	100,0	100,0	100,0	100,0	100,0	100,0	100,0
Iš viso/ Total (N)	37	68	105	72	46	333	21	38	31	36	11	138	471

LENTELĖ 44.B. Asmenų, surūkančių 15 ir daugiau cigarečių su filtru per dieną, dalis (%) pagrindinėse socialinėse ir demografinėse grupėse.
TABLE 44.B. Proportion of persons smoking 15 or more filter cigarettes a day among daily smokers by background variables (%).

		Lytis/ Sex											Iš viso/ Total	
		Vyrai/ Males					Iš viso/ Total	Moterys/ Females						Iš viso/ Total
		Amžiaus grupė/ Age group						Amžiaus grupė/ Age group						
		20-24	25-34	35-44	45-54	55-64		20-24	25-34	35-44	45-54	55-64		
Šeimyninė padėtis/ Marital status	Vedęs (ištekęjusi)/ Married	67	59	76	69	46	65	11	22	38	21	25	25	55
	Nevedęs (netekėjusi)/ Single	36	35	40	33	50	38	27	17	0	67	0	27	35
	Išsiskyręs(-usi)/ Divorced	.	0	64	33	50	46	0	11	25	9	25	18	29
	Našlys (-ė)/ Widowed	.	0	67	100	50	63	.	.	100	33	50	50	57
Mokymosi metai/ School years	0-9 metai/ 0-9 years	29	46	.	75	19	35	25	33	.	0	.	25	33
	10-12 metų/ 10-12 years	46	50	69	64	65	63	25	21	37	10	50	28	54
	13 ir daugiau/ 13 or more	42	45	79	68	58	60	15	13	33	28	14	22	45
Išsilavinimas/ Degree of education	Pradinis/ Primary school	.	0	100	100	0	50	50
	Nebaigtas vidurinis/ Incompleted secondary school	38	38	100	67	33	40	25	29	.	0	0	23	37
	Vidurinis/ Secondary school	40	83	64	64	56	61	29	9	30	9	67	23	49
	Aukštesnysis/ Vocational school	29	39	73	64	57	59	0	17	39	36	0	27	52
Gyvenamoji vieta/ Urbanisation	Aukštasis/ University	100	67	70	62	80	70	25	25	38	22	20	27	48
	Didieji miestai/ Cities	44	36	81	66	56	58	38	12	33	13	40	25	47
	Miestai/ Towns	21	59	65	53	50	55	0	30	30	23	25	22	45
	Kaimo vietovės/ Villages	57	55	67	69	30	60	25	18	67	38	0	29	54
Darbo pobūdis/ Occupation	Žemės ūkio, miško darbai/ Agricultural work	33	60	47	82	67	60	.	100	.	.	.	100	61
	Pramonė, statybos/ Industrial work	77	36	72	72	56	61	0	25	100	0	.	18	58
	Darbas įstaigose ar aptarnavimo sferoje/ Office, service	13	62	85	56	57	63	25	10	33	26	20	23	43
	Mokosi/ Studying	20	100	.	.	.	27	22	0	.	.	.	20	24
Tautybė/ Nationality	Namų šeimininkė/ Housewife	.	100	.	.	.	100	20	27	40	0	0	25	28
	Pensijoje/ Pensioned	.	0	33	33	38	33	.	.	.	0	25	20	30
	Bedarbis/ Unemployed	33	38	77	43	30	50	.	.	0	29	100	40	48
	Lietuviai/ Lithuanians	39	48	71	64	47	57	22	18	37	28	14	26	49
Metai/ Year	2004	41	47	71	64	48	58	19	18	36	22	27	25	48
	Kiti/ Other	50	25	75	67	50	61	0	25	25	9	50	19	47

SUAUGUSIŲ LIETUVOS ŽMONIŲ GYVENSENOS TYRIMAS 2004
HEALTH BEHAVIOUR AMONG LITHUANIAN ADULT POPULATION 2004

LENTELĖ 45.A. Kasdien rūkančiųjų pasiskirstymas pagal per dieną surūkomų cigarečių be filtro skaičių, atsižvelgiant į lytį ir amžių (%).
TABLE 45.A. Proportion of daily smoked non-filter cigarettes among daily smokers by sex and age (%).

	Lytis/ Sex											Iš viso/ Total	
	Vyrai/ Males					Moterys/ Females							
	Amžiaus grupė/ Age group					Iš viso/ Total	Amžiaus grupė/ Age group						Iš viso/ Total
	20-24	25-34	35-44	45-54	55-64		20-24	25-34	35-44	45-54	55-64		
Nerūko/Not at all	91,9	94,1	90,5	83,3	71,7	87,1	95,2	100,0	100,0	97,2	100,0	98,6	90,4
1-14 cig./1-14 cig.	5,4	1,5	5,7	8,3	8,7	5,7	4,8	,0	,0	2,8	,0	1,4	4,5
15-24 cig./15-24 cig.	2,7	4,4	3,8	8,3	15,2	6,6	,0	,0	,0	,0	,0	,0	4,7
25 ir daugiau cig./25 cig. or more	,0	,0	,0	,0	4,3	,6	,0	,0	,0	,0	,0	,0	,4
Iš viso/ Total (%)	100,0	100,0	100,0	100,0	100,0	100,0	100,0	100,0	100,0	100,0	100,0	100,0	100,0
Iš viso/ Total (N)	37	68	105	72	46	333	21	38	31	36	11	138	471

LENTELĖ 45.B. Asmenų, surūkančių 15 ir daugiau cigarečių be filtru per dieną, dalis (%) pagrindinėse socialinėse ir demografinėse grupėse.
TABLE 45.B. Proportion of persons smoking 15 or more non-filter cigarettes a day among daily smokers by background variables (%).

		Lytis/ Sex											Iš viso/ Total		
		Vyrai/ Males					Moterys/ Females								
		Amžiaus grupė/ Age group					Iš viso/ Total	Amžiaus grupė/ Age group						Iš viso/ Total	
		20-24	25-34	35-44	45-54	55-64		20-24	25-34	35-44	45-54	55-64			
Šeimyninė padėtis/ Marital status	Vedęs (ištekęjusi)/ Married	0	5	1	3	21	6	0	0	0	0	0	0	5	
	Nevedęs (netekėjusi)/ Single	3	0	20	33	50	7	0	0	0	0	0	0	5	
	Išsiskyręs(-usi)/ Divorced	.	50	9	22	0	17	0	0	0	0	0	0	7	
	Našlys (-ė)/ Widowed	.	0	0	50	0	13	.	.	0	0	0	0	7	
Mokymosi metai/ School years	0-9 metai/ 0-9 years	0	9	.	25	38	23	0	0	.	0	.	0	19	
	10-12 metų/ 10-12 years	0	6	4	11	12	6	0	0	0	0	0	0	5	
	13 ir daugiau/ 13 or more	5	0	4	4	8	4	0	0	0	0	0	0	2	
Išsilavinimas/ Degree of education	Pradinis/ Primary school	.	0	0	50	67	38	38	
	Nebaigtas vidurinis/ Incompleted secondary school	0	6	0	17	27	15	0	0	.	0	0	0	12	
	Vidurinis/ Secondary school	5	0	6	7	11	6	0	0	0	0	0	0	4	
	Aukštesnysis/ Vocational school	0	6	3	6	14	5	0	0	0	0	0	0	4	
Gyvenamoji vieta/ Urbanisation	Aukštasis/ University	0	0	0	0	0	0	0	0	0	0	0	0	0	
	Didieji miestai/ Cities	0	3	6	0	11	5	0	0	0	0	0	0	3	
	Miestai/ Towns	0	0	2	12	17	6	0	0	0	0	0	0	4	
	Kaimo vietovės/ Villages	7	10	3	15	40	12	0	0	0	0	0	0	9	
	Darbo pobūdis/ Occupation	Žemės ūkio, miško darbai/ Agricultural work	0	10	0	18	33	9	.	0	.	.	.	0	9
		Pramonė, statybos/ Industrial work	8	0	0	3	11	4	0	0	0	0	.	0	3
		Darbas įstaigose ar aptarnavimo sferoje/ Office, service	0	0	0	0	0	0	0	0	0	0	0	0	0
Mokosi/ Studying		0	0	.	.	.	0	0	0	.	.	.	0	0	
Tautybė/ Nationality	Namų šeimininkė/ Housewife	.	0	.	.	.	0	0	0	0	0	0	0	0	
	Pensijoje/ Pensioned	.	0	0	0	13	7	.	.	.	0	0	0	5	
	Bedarbis/ Unemployed	0	25	23	29	50	29	.	.	0	0	0	0	23	
Metai/ Year	Lietuviai/ Lithuanians	3	3	4	11	22	8	0	0	0	0	0	0	6	
	Kiti/ Other	0	25	0	0	10	4	0	0	0	0	0	0	3	
	2004	3	4	4	8	20	7	0	0	0	0	0	0	5	

SUAUGUSIŲ LIETUVOS ŽMONIŲ GYVENSENOS TYRIMAS 2004
HEALTH BEHAVIOUR AMONG LITHUANIAN ADULT POPULATION 2004

LENTELĖ 46.A. Ar kasdien rūkantys nori mesti rūkyti (%).
TABLE 46.A. Desire to quit among smokers by sex and age (%).

	Lytis/ Sex											Iš viso/ Total	
	Vyrai/ Males						Moterys/ Females						
	Amžiaus grupė/ Age group					Iš viso/ Total	Amžiaus grupė/ Age group						Iš viso/ Total
	20-24	25-34	35-44	45-54	55-64		20-24	25-34	35-44	45-54	55-64		
Ne/ No	5,4	3,0	6,7	7,0	6,7	5,8	4,8	,0	6,7	5,6	,0	4,4	5,4
Taip/ Yes	70,3	83,6	74,0	67,6	68,9	73,6	66,7	76,3	73,3	80,6	81,8	75,2	74,0
Abejoju/ I am not sure	24,3	13,4	19,2	25,4	24,4	20,7	28,6	23,7	20,0	13,9	18,2	20,4	20,6
Iš viso/ Total (%)	100,0	100,0	100,0	100,0	100,0	100,0	100,0	100,0	100,0	100,0	100,0	100,0	100,0
Iš viso/ Total (N)	37	67	104	71	45	329	21	38	30	36	11	137	466
Neatsakę/ Missing (N)	0	1	1	1	1	4	0	0	1	0	0	1	5

LENTELĖ 46.B. Kasdien rūkančiųjų, norinčių mesti rūkyti, dalis (%) pagrindinėse socialinėse ir demografinėse grupėse.
TABLE 46.B. Proportion of persons willing to give up smoking by background variables (%).

		Lytis/ Sex											Iš viso/ Total	
		Vyrai/ Males						Moterys/ Females						
		Amžiaus grupė/ Age group					Iš viso/ Total	Amžiaus grupė/ Age group						Iš viso/ Total
		20-24	25-34	35-44	45-54	55-64		20-24	25-34	35-44	45-54	55-64		
Šeimyninė padėtis/ Marital status	Vedęs (ištekęjusi)/ Married	83	85	76	72	71	76	78	74	71	79	75	75	76
	Nevedęs (netekėjusi)/ Single	68	78	70	0	50	68	55	83	100	33	100	64	67
	Išsiskyręs(-usi)/ Divorced	.	50	55	63	100	61	100	78	71	91	75	79	71
	Našlys (-ė)/ Widowed	.	100	100	50	0	63	.	.	100	100	100	100	79
Mokymosi metai/ School years	0-9 metų/ 0-9 years	43	91	.	50	75	70	75	67	.	100	.	75	71
	10-12 metų/ 10-12 years	73	82	75	61	59	72	100	74	78	70	100	77	73
	13 ir daugiau/ 13 or more	79	75	68	78	73	75	54	81	67	84	71	74	74
Išsilavinimas/ Degree of education	Pradinis/ Primary school	.	100	100	100	33	63	63
	Nebaigtas vidurinis/ Incompleted secondary school	63	88	100	33	80	75	75	86	.	100	100	85	77
	Vidurinis/ Secondary school	70	83	70	50	78	70	43	73	80	73	100	70	70
	Aukštesnysis/ Vocational school	71	78	76	69	57	73	100	75	75	86	100	82	75
Gyvenamoji vieta/ Urbanisation	Aukštasis/ University	100	100	70	92	75	84	75	75	63	78	60	71	77
	Didieji miestai/ Cities	78	77	63	68	82	72	50	71	82	80	60	71	72
Darbo pobūdis/ Occupation	Miestai/ Towns	71	94	74	71	72	76	78	90	50	77	100	76	76
	Kaimo vietovės/ Villages	64	80	87	65	40	72	75	73	100	88	100	82	74
	Žemės ūkio, miško darbai/ Agricultural work	33	80	94	82	100	84	.	0	.	.	.	0	83
Tautybė/ Nationality	Pramonė, statybos/ Industrial work	69	85	67	66	67	72	100	50	100	100	.	82	72
	Darbas įstaigose ar aptarnavimo sferoje/ Office, service	88	69	82	83	100	82	75	91	65	78	60	76	79
	Mokosi/ Studying	60	100	.	.	.	64	44	100	.	.	.	50	57
	Namų šeimininkė/ Housewife	.	100	.	.	.	100	80	64	100	100	100	79	80
	Pensijoje/ Pensioned	.	100	67	33	63	60	.	.	.	0	100	80	65
	Bedarbis/ Unemployed	100	88	62	17	50	59	.	.	100	86	100	80	63
Metai/ Year	Lietuviai/ Lithuanians	70	81	73	69	69	74	61	76	73	76	86	73	73
	Kiti/ Other	75	100	83	61	70	71	100	75	75	91	75	85	76
	2004	70	82	74	68	69	73	67	76	73	81	82	75	74

SUAUGUSIŲ LIETUVOS ŽMONIŲ GYVENSENOS TYRIMAS 2004
HEALTH BEHAVIOUR AMONG LITHUANIAN ADULT POPULATION 2004

LENTELĖ 47.A. Ar kasdien rūkantys rimtai bandė mesti rūkyti (%).
TABLE 47.A. The latest serious attempt to give up smoking by sex and age (%).

	Lytis/ Sex												Iš viso/ Total
	Vyrai/ Males						Moterys/ Females						
	Amžiaus grupė/ Age group					Iš viso/ Total	Amžiaus grupė/ Age group					Iš viso/ Total	
	20-24	25-34	35-44	45-54	55-64		20-24	25-34	35-44	45-54	55-64		
Šį mėnesį/ During the last month	13,9	5,9	6,0	8,3	6,8	7,4	23,8	13,2	12,9	5,7	9,1	12,4	8,9
Prieš 1-6 mėn./ A month to half a year ago	22,2	22,1	19,0	13,9	11,4	17,8	19,0	28,9	12,9	17,1	9,1	19,0	18,2
Prieš 7-12 mėn./ Half a year to one year ago	25,0	8,8	7,0	4,2	6,8	8,6	9,5	13,2	9,7	2,9	27,3	10,2	9,1
Seniau kaip prieš metus/ More than one year ago	16,7	44,1	42,0	50,0	50,0	42,5	38,1	36,8	38,7	54,3	54,5	43,1	42,6
Niekada nebandžiau/ Never	22,2	19,1	26,0	23,6	25,0	23,7	9,5	7,9	25,8	20,0	,0	15,3	21,2
Iš viso/ Total (%)	100,0	100,0	100,0	100,0	100,0	100,0	100,0	100,0	100,0	100,0	100,0	100,0	100,0
Iš viso/ Total (N)	36	68	100	72	44	325	21	38	31	35	11	137	462
Neatsakę/ Missing (N)	1	0	5	0	2	8	0	0	0	1	0	1	9

LENTELĖ 47.B. Kasdien rūkančiųjų, per praėjusį pusmetį bandžusių mesti rūkyti, dalis (%) pagrindinėse socialinėse ir demografinėse grupėse.
TABLE 47.B. Proportion of daily smokers with an attempt to give up smoking during the last 6 months by background variables (%).

		Lytis/ Sex											Iš viso/ Total	
		Vyrai/ Males						Moterys/ Females						
		Amžiaus grupė/ Age group					Iš viso/ Total	Amžiaus grupė/ Age group						Iš viso/ Total
		20-24	25-34	35-44	45-54	55-64		20-24	25-34	35-44	45-54	55-64		
Šeimyninė padėtis/ Marital status	Vedęs (ištekęjusi)/ Married	33	27	23	21	18	23	44	44	33	21	25	34	26
	Nevedęs (netekėjusi)/ Single	39	35	0	0	0	29	36	50	0	33	0	36	31
	Išsiskyręs(-usi)/ Divorced	.	0	46	33	0	33	100	33	13	9	0	18	24
	Našlys (-ė)/ Widowed	.	0	67	50	0	38	.	.	0	67	50	50	43
Mokymosi metai/ School years	0-9 metų/ 0-9 years	29	36	.	25	20	26	75	33	.	0	.	50	30
	10-12 metų/ 10-12 years	36	24	25	25	18	25	75	32	26	20	50	32	26
	13 ir daugiau/ 13 or more	42	30	21	21	17	27	23	56	25	24	0	29	28
Išsilavinimas/ Degree of education	Pradinis/ Primary school	.	0	100	100	33	50	50
	Nebaigtas vidurinis/ Incompleted secondary school	38	31	0	0	14	22	75	43	.	0	0	46	27
	Vidurinis/ Secondary school	35	25	33	21	33	30	29	27	10	27	67	26	29
	Aukštesnysis/ Vocational school	29	22	23	25	7	23	50	50	39	29	0	38	26
Gyvenamoji vieta/ Urbanisation	Aukštasis/ University	100	100	10	15	20	27	25	50	25	11	0	24	25
	Didieji miestai/ Cities	44	19	16	14	17	19	25	47	22	27	20	30	23
	Miestai/ Towns	29	29	32	35	11	28	56	50	20	8	0	28	28
	Kaimo vietovės/ Villages	43	40	28	23	33	31	50	27	67	38	50	39	33
Darbo pobūdis/ Occupation	Žemės ūkio, miško darbai/ Agricultural work	67	20	47	36	0	36	.	0	.	.	.	0	35
	Pramonė, statybos/ Industrial work	39	33	17	13	28	23	67	25	0	0	.	27	24
	Darbas įstaigose ar aptarnavimo sferoje/ Office, service	13	31	19	33	14	24	50	62	17	17	20	31	28
	Mokosi/ Studying	50	0	.	.	.	46	22	0	.	.	.	20	33
Tautybė/ Nationality	Namų šeimininkė/ Housewife	.	0	.	.	.	0	60	18	80	50	0	42	40
	Pensijoje/ Pensioned	.	0	0	0	0	0	.	.	.	0	0	0	0
	Bedarbis/ Unemployed	33	25	39	29	22	29	.	.	0	43	100	40	31
	Lietuviai/ Lithuanians	33	27	28	26	14	26	33	46	22	16	0	28	27
Metai/ Year	Kiti/ Other	75	50	9	11	30	23	100	25	50	36	50	46	31
	2004	38	28	26	22	18	26	43	42	26	22	18	31	27

SUAUGUSIŲ LIETUVOS ŽMONIŲ GYVENSENOS TYRIMAS 2004
HEALTH BEHAVIOUR AMONG LITHUANIAN ADULT POPULATION 2004

LENTELĖ 48.A. Ar kasdien rūkantys nerimauja dėl žalingų rūkymo padarinių sveikatai (%).
TABLE 48.A. Concern on health damage of smoking among daily smokers by sex and age (%).

	Lytis/ Sex												Iš viso/ Total
	Vyrai/ Males						Moterys/ Females						
	Amžiaus grupė/ Age group					Iš viso/ Total	Amžiaus grupė/ Age group					Iš viso/ Total	
	20-24	25-34	35-44	45-54	55-64		20-24	25-34	35-44	45-54	55-64		
Labai nerimauju/ Very much worried	13,5	27,9	25,5	21,1	26,7	24,1	19,0	31,6	29,0	22,2	45,5	27,5	25,1
Šiek tiek nerimauju/ A little worried	75,7	57,4	55,9	53,5	42,2	55,8	76,2	57,9	54,8	66,7	27,3	59,4	56,9
Beveik nesirūpinu/ Not very much worried	8,1	13,2	15,7	18,3	17,8	15,2	4,8	10,5	12,9	11,1	18,2	10,9	13,9
Visai nesirūpinu/ Not at all worried	2,7	1,5	2,9	7,0	13,3	4,9	,0	,0	3,2	,0	9,1	2,2	4,1
Iš viso/ Total (%)	100,0	100,0	100,0	100,0	100,0	100,0	100,0	100,0	100,0	100,0	100,0	100,0	100,0
Iš viso/ Total (N)	37	68	102	71	45	328	21	38	31	36	11	138	466
Neatsakę/ Missing (N)	0	0	3	1	1	5	0	0	0	0	0	0	5

LENTELĖ 48.B. Kasdien rūkančiųjų, kurie nerimauja dėl rūkymo poveikio sveikatai, dalis (%) pagrindinėse socialinėse ir demografinėse grupėse.

TABLE 48.B. Proportion of daily smokers who are worried about the damage caused by smoking to own health by background variables (%).

		Lytis/ Sex												Iš viso/ Total
		Vyrai/ Males						Moterys/ Females						
		Amžiaus grupė/ Age group					Iš viso/ Total	Amžiaus grupė/ Age group					Iš viso/ Total	
		20-24	25-34	35-44	45-54	55-64		20-24	25-34	35-44	45-54	55-64		
Šeimyninė padėtis/ Marital status	Vedęs (ištekęjusi)/ Married	100	83	82	74	71	79	100	91	81	90	50	87	81
	Nevedęs (netekėjusi)/ Single	87	87	80	67	50	83	91	83	100	67	100	86	84
	Išsiskyręs(-usi)/ Divorced	.	100	73	78	100	79	100	89	88	91	75	85	83
	Našlys (-ė)/ Widowed	.	100	100	100	0	75	.	.	100	100	100	100	86
Mokymosi metai/ School years	0-9 metų/ 0-9 years	86	73	.	100	75	78	100	100	.	100	.	100	81
	10-12 metų/ 10-12 years	91	91	79	72	59	79	100	84	90	90	100	88	81
	13 ir daugiau/ 13 or more	90	80	86	75	73	81	92	94	75	88	57	85	83
Išsilavinimas/ Degree of education	Pradinis/ Primary school	.	100	100	100	67	75	75
	Nebaigtas vidurinis/ Incompleted secondary school	88	81	100	83	67	79	100	100	.	100	100	100	83
	Vidurinis/ Secondary school	85	75	79	71	89	80	86	82	100	91	100	88	83
	Aukštesnysis/ Vocational school	100	89	79	74	57	79	100	92	77	86	100	87	81
Gyvenamoji vieta/ Urbanisation	Aukštasis/ University	100	100	100	69	75	84	100	88	75	89	40	79	82
	Didieji miestai/ Cities	89	90	87	64	71	80	88	77	83	93	60	81	80
	Miestai/ Towns	86	94	79	77	78	82	100	100	80	77	75	87	83
	Kaimo vietovės/ Villages	93	70	79	85	50	78	100	100	100	100	100	100	83
Darbo pobūdis/ Occupation	Žemės ūkio, miško darbai/ Agricultural work	67	70	94	73	100	82	.	100	.	.	.	100	83
	Pramonė, statybos/ Industrial work	100	91	81	78	61	82	100	75	100	67	.	82	82
	Darbas įstaigose ar aptarnavimo sferoje/ Office, service	100	85	85	82	100	87	100	100	79	87	60	87	87
	Mokosi/ Studying	70	100	.	.	.	73	89	100	.	.	.	90	81
Tautybė/ Nationality	Namų šeimininkė/ Housewife	.	100	.	.	.	100	100	73	100	100	100	88	88
	Pensijoje/ Pensioned	.	100	50	67	63	64	.	.	.	100	75	80	68
	Bedarbis/ Unemployed	100	75	62	43	60	62	.	.	100	100	100	90	67
	Lietuviai/ Lithuanians	91	86	81	75	66	81	94	94	85	88	71	88	83
Metai/ Year	Kiti/ Other	75	75	91	72	80	77	100	75	75	91	75	85	80
	2004	89	85	81	75	69	80	95	90	84	89	73	87	82

SUAUGUSIŲ LIETUVOS ŽMONIŲ GYVENSENOS TYRIMAS 2004
HEALTH BEHAVIOUR AMONG LITHUANIAN ADULT POPULATION 2004

LENTELĖ 49.A. Ar per praėjusius 12 mėn. gydytojas patarė rūkančiajam mesti rūkyti (%).
TABLE 49.A. Advice to give up smoking given by a doctor to daily smokers during the last year by sex and age (%).

	Lytis/ Sex											Iš viso/ Total	
	Vyrai/ Males					Moterys/ Females							
	Amžiaus grupė/ Age group					Iš viso/ Total	Amžiaus grupė/ Age group						Iš viso/ Total
	20-24	25-34	35-44	45-54	55-64		20-24	25-34	35-44	45-54	55-64		
Taip/ Yes	21,6	19,1	13,3	22,2	43,5	21,3	14,3	10,5	22,6	16,7	18,2	15,9	19,7
Ne/ No	78,4	80,9	86,7	77,8	56,5	78,7	85,7	89,5	77,4	83,3	81,8	84,1	80,3
Iš viso/ Total (%)	100,0	100,0	100,0	100,0	100,0	100,0	100,0	100,0	100,0	100,0	100,0	100,0	100,0
Iš viso/ Total (N)	37	68	105	72	46	333	21	38	31	36	11	138	471

LENTELĖ 49.B. Asmenų, kuriems gydytojas patarė mesti rūkyti, dalis (%) pagrindinėse socialinėse ir demografinėse grupėse.
TABLE 49.B. Proportion of persons advised to stop smoking by a doctor by background variables (%).

		Lytis/ Sex											Iš viso/ Total	
		Vyrai/ Males					Moterys/ Females							
		Amžiaus grupė/ Age group					Iš viso/ Total	Amžiaus grupė/ Age group						Iš viso/ Total
		20-24	25-34	35-44	45-54	55-64		20-24	25-34	35-44	45-54	55-64		
Šeimyninė padėtis/ Marital status	Vedęs (ištekęjusi)/ Married	17	20	14	22	41	22	11	4	19	11	25	12	19
	Nevedęs (netekėjusi)/ Single	23	17	10	0	50	18	18	17	100	67	100	32	21
	Išsiskyres(-usi)/ Divorced	.	50	9	33	100	29	0	22	25	9	0	15	21
	Našlys (-ė)/ Widowed	.	0	33	0	0	13	.	.	0	33	0	17	14
Mokymosi metai/ School years	0-9 metų/ 0-9 years	29	27	.	0	50	33	25	33	.	0	.	25	31
	10-12 metų/ 10-12 years	27	29	11	19	35	20	0	11	21	0	25	12	18
	13 ir daugiau/ 13 or more	16	0	21	29	42	20	15	6	25	24	14	18	19
Išsilavinimas/ Degree of education	Pradinis/ Primary school	.	0	0	0	33	13	13
	Nebaigtas vidurinis/ Incompleted secondary school	38	25	0	0	47	30	25	29	.	0	0	23	28
	Vidurinis/ Secondary school	20	25	15	21	44	21	14	9	30	0	33	14	19
	Aukštesnysis/ Vocational school	14	17	12	22	50	19	25	8	15	21	0	16	18
Gyvenamoji vieta/ Urbanisation	Aukštasis/ University	0	0	20	31	20	21	0	0	25	33	20	18	19
	Didieji miestai/ Cities	33	13	19	31	28	22	25	12	28	13	0	17	20
	Miestai/ Towns	7	29	9	24	61	23	0	10	10	15	25	11	19
	Kaimo vietovės/ Villages	29	20	13	12	40	19	25	9	33	25	50	21	19
Darbo pobūdis/ Occupation	Žemės ūkio, miško darbai/ Agricultural work	0	10	6	9	67	11	.	0	.	.	.	0	11
	Pramonė, statybos/ Industrial work	15	15	12	22	56	20	33	50	100	0	.	36	22
	Darbas įstaigose ar aptarnavimo sferoje/ Office, service	38	31	19	28	43	27	0	10	21	22	40	18	23
	Mokosi/ Studying	20	0	.	.	.	18	11	0	.	.	.	10	14
Tautybė/ Nationality	Namų šeimininkė/ Housewife	.	0	.	.	.	0	20	0	20	0	0	8	8
	Pensijoje/ Pensioned	.	0	33	67	25	33	.	.	.	0	0	0	25
	Bedarbis/ Unemployed	33	25	15	0	30	19	.	.	0	14	0	10	17
	Lietuviai/ Lithuanians	18	19	14	26	39	21	17	12	26	12	14	16	20
Metai/ Year	2004	50	25	8	11	60	25	0	0	0	27	25	15	21
		22	19	13	22	44	21	14	11	23	17	18	16	20

SUAUGUSIŲ LIETUVOS ŽMONIŲ GYVENSENOS TYRIMAS 2004
HEALTH BEHAVIOUR AMONG LITHUANIAN ADULT POPULATION 2004

LENTELĖ 50.A. Ar per praėjusius 12 mėn. stomatologas patarė rūkančiajam mesti rūkyti (%).
TABLE 50.A. Advice to give up smoking given by a dentist to daily smokers during the last year by sex and age (%).

	Lytis/ Sex											Iš viso/ Total	
	Vyrai/ Males						Moterys/ Females						
	Amžiaus grupė/ Age group					Iš viso/ Total	Amžiaus grupė/ Age group						Iš viso/ Total
	20-24	25-34	35-44	45-54	55-64		20-24	25-34	35-44	45-54	55-64		
Taip/ Yes	8,1	2,9	3,8	4,2	6,5	4,5	,0	7,9	6,5	,0	,0	3,6	4,2
Ne/ No	91,9	97,1	96,2	95,8	93,5	95,5	100,0	92,1	93,5	100,0	100,0	96,4	95,8
Iš viso/ Total (%)	100,0	100,0	100,0	100,0	100,0	100,0	100,0	100,0	100,0	100,0	100,0	100,0	100,0
Iš viso/ Total (N)	37	68	105	72	46	333	21	38	31	36	11	138	471

LENTELĖ 50.B. Asmenų, kuriems stomatologas patarė mesti rūkyti, dalis (%) pagrindinėse socialinėse ir demografinėse grupėse.
TABLE 50.B. Proportion of persons advised to stop smoking by a dentist by background variables (%).

		Lytis/ Sex												Iš viso/ Total
		Vyrai/ Males						Moterys/ Females						
		Amžiaus grupė/ Age group					Iš viso/ Total	Amžiaus grupė/ Age group					Iš viso/ Total	
		20-24	25-34	35-44	45-54	55-64		20-24	25-34	35-44	45-54	55-64		
Šeimyninė padėtis/ Marital status	Vedęs (ištekęjusi)/ Married	17	2	3	5	0	3	0	4	5	0	0	3	3
	Nevedęs (netekėjusi)/ Single	7	4	20	0	50	8	0	0	0	0	0	0	6
	Išsiskyres(-usi)/ Divorced	.	0	0	0	100	8	0	22	13	0	0	9	9
	Našlys (-ė)/ Widowed	.	0	0	0	0	0	.	.	0	0	0	0	0
Mokymosi metai/ School years	0-9 metai/ 0-9 years	29	0	.	0	13	10	0	0	.	0	.	0	8
	10-12 metų/ 10-12 years	0	6	1	6	0	3	0	5	5	0	0	4	3
	13 ir daugiau/ 13 or more	5	0	11	4	8	6	0	13	8	0	0	4	5
Išsilavinimas/ Degree of education	Pradinis/ Primary school	.	0	0	0	33	13	13
	Nebaigtas vidurinis/ Incompleted secondary school	25	0	0	0	7	6	0	0	.	0	0	0	5
	Vidurinis/ Secondary school	5	8	0	7	0	3	0	9	0	0	0	2	3
	Aukštesnysis/ Vocational school	0	3	3	3	0	3	0	17	8	0	0	7	4
Gyvenamoji vieta/ Urbanisation	Aukštasis/ University	0	0	20	8	20	12	0	0	13	0	0	3	8
	Didieji miestai/ Cities	11	0	6	3	6	4	0	12	11	0	0	6	5
	Miestai/ Towns	0	6	2	0	6	3	0	10	0	0	0	2	3
	Kaimo vietovės/ Villages	14	5	3	8	10	7	0	0	0	0	0	0	5
Darbo pobūdis/ Occupation	Žemės ūkio, miško darbai/ Agricultural work	0	0	0	0	0	0	.	0	.	.	.	0	0
	Pramonė, statybos/ Industrial work	8	3	2	3	6	4	0	0	0	0	.	0	3
	Darbas įstaigose ar aptarnavimo sferoje/ Office, service	13	8	11	11	14	11	0	14	8	0	0	7	9
	Mokosi/ Studying	10	0	.	.	.	9	0	0	.	.	.	0	5
Tautybė/ Nationality	Namų šeimininkė/ Housewife	.	0	.	.	.	0	0	0	0	0	0	0	0
	Pensijoje/ Pensioned	.	0	0	0	0	0	.	.	.	0	0	0	0
	Bedarbis/ Unemployed	0	0	0	0	10	2	.	.	0	0	0	0	2
	Lietuviai/ Lithuanians	6	3	4	6	6	5	0	6	7	0	0	4	4
Metai/ Year	Kiti/ Other	25	0	0	0	10	4	0	25	0	0	0	4	4
	2004	8	3	4	4	7	5	0	8	7	0	0	4	4

SUAUGUSIŲ LIETUVOS ŽMONIŲ GYVENSENOS TYRIMAS 2004
HEALTH BEHAVIOUR AMONG LITHUANIAN ADULT POPULATION 2004

LENTELĖ 51.A. Ar per praėjusius 12 mėn. kiti sveikatos priežiūros specialistai patarė rūkančiajam mesti rūkyti (%).
TABLE 51.A. Advice to give up smoking given by a health personnel to daily smokers during the last year by sex and age (%).

	Lytis/ Sex											Iš viso/ Total	
	Vyrai/ Males					Moterys/ Females							
	Amžiaus grupė/ Age group					Iš viso/ Total	Amžiaus grupė/ Age group						Iš viso/ Total
	20-24	25-34	35-44	45-54	55-64		20-24	25-34	35-44	45-54	55-64		
Taip/ Yes	2,7	4,4	1,0	4,2	10,9	3,9	4,8	10,5	6,5	2,8	,0	5,8	4,5
Ne/ No	97,3	95,6	99,0	95,8	89,1	96,1	95,2	89,5	93,5	97,2	100,0	94,2	95,5
Iš viso/ Total (%)	100,0	100,0	100,0	100,0	100,0	100,0	100,0	100,0	100,0	100,0	100,0	100,0	100,0
Iš viso/ Total (N)	37	68	105	72	46	333	21	38	31	36	11	138	471

LENTELĖ 51.B. Asmenų, kuriems kiti sveikatos priežiūros specialistai patarė mesti rūkyti, dalis (%) pagrindinėse socialinėse ir demografinėse grupėse.

TABLE 51.B. Proportion of persons advised to stop smoking by a other health care personnel by background variables (%).

		Lytis/ Sex											Iš viso/ Total		
		Vyrai/ Males					Moterys/ Females								
		Amžiaus grupė/ Age group					Iš viso/ Total	Amžiaus grupė/ Age group						Iš viso/ Total	
		20-24	25-34	35-44	45-54	55-64		20-24	25-34	35-44	45-54	55-64			
Šeimyninė padėtis/ Marital status	Vedęs (ištekęjusi)/ Married	0	2	0	2	5	2	11	13	10	0	0	8	3	
	Nevedęs (netekėjusi)/ Single	3	9	10	0	50	7	0	0	0	0	0	0	5	
	Išsiskyręs(-usi)/ Divorced	.	0	0	22	100	17	0	11	0	9	0	6	10	
	Našlys (-ė)/ Widowed	.	0	0	0	0	0	.	.	0	0	0	0	0	
Mokymosi metai/ School years	0-9 metų/ 0-9 years	14	0	.	0	25	13	25	0	.	0	.	13	13	
	10-12 metų/ 10-12 years	0	6	0	8	0	3	0	11	5	0	0	5	4	
	13 ir daugiau/ 13 or more	0	5	4	0	8	3	0	13	8	4	0	6	4	
Išsilavinimas/ Degree of education	Pradinis/ Primary school	.	0	0	0	33	13	13	
	Nebaigtas vidurinis/ Incompleted secondary school	13	0	0	0	20	9	25	0	.	0	0	8	8	
	Vidurinis/ Secondary school	0	0	0	7	0	1	0	18	0	0	0	5	2	
	Aukštesnysis/ Vocational school	0	8	2	6	0	4	0	8	8	0	0	4	4	
Gyvenamoji vieta/ Urbanisation	Aukštasis/ University	0	0	0	0	20	3	0	13	13	11	0	9	6	
	Didieji miestai/ Cities	0	7	0	0	11	3	0	6	6	0	0	3	3	
	Miestai/ Towns	0	6	0	12	11	5	0	10	10	8	0	7	5	
	Kaimo vietovės/ Villages	7	0	3	4	10	4	25	18	0	0	0	11	5	
	Darbo pobūdis/ Occupation	Žemės ūkio, miško darbai/ Agricultural work	0	0	0	9	0	2	.	0	.	.	.	0	2
		Pramonė, statybos/ Industrial work	8	6	2	0	11	4	0	25	0	0	.	9	5
		Darbas įstaigose ar aptarnavimo sferoje/ Office, service	0	0	0	6	14	3	0	14	8	4	0	8	5
Mokosi/ Studying		0	0	.	.	.	0	0	0	.	.	.	0	0	
Namų šeimininkė/ Housewife		.	0	.	.	.	0	20	0	0	0	0	4	4	
Pensijoje/ Pensioned		.	0	0	33	0	7	.	.	.	0	0	0	5	
Tautybė/ Nationality	Bedarbis/ Unemployed	0	13	0	0	20	7	.	.	0	0	0	0	6	
	Lietuviai/ Lithuanians	3	5	1	6	6	4	6	9	7	4	0	6	4	
	Kiti/ Other	0	0	0	0	30	6	0	25	0	0	0	4	5	
Metai/ Year	2004	3	4	1	4	11	4	5	11	7	3	0	6	5	

SUAUGUSIŲ LIETUVOS ŽMONIŲ GYVENSENOS TYRIMAS 2004
HEALTH BEHAVIOUR AMONG LITHUANIAN ADULT POPULATION 2004

LENTELĖ 52.A. Ar per praėjusius 12 mėn. šeimos nariai patarė rūkančiajam mesti rūkyti (%).
TABLE 52.A. Advice to give up smoking given by a family members to daily smokers during the last year by sex and age (%).

	Lytis/ Sex												Iš viso/ Total
	Vyrai/ Males						Moterys/ Females						
	Amžiaus grupė/ Age group					Iš viso/ Total	Amžiaus grupė/ Age group					Iš viso/ Total	
	20-24	25-34	35-44	45-54	55-64		20-24	25-34	35-44	45-54	55-64		
Taip/ Yes	75,7	79,4	82,9	77,8	80,4	79,9	66,7	84,2	67,7	72,2	45,5	71,0	77,3
Ne/ No	24,3	20,6	17,1	22,2	19,6	20,1	33,3	15,8	32,3	27,8	54,5	29,0	22,7
Iš viso/ Total (%)	100,0	100,0	100,0	100,0	100,0	100,0	100,0	100,0	100,0	100,0	100,0	100,0	100,0
Iš viso/ Total (N)	37	68	105	72	46	333	21	38	31	36	11	138	471

LENTELĖ 52.B. Asmenų, kuriems šeimos nariai patarė mesti rūkyti, dalis (%) pagrindinėse socialinėse ir demografinėse grupėse.
TABLE 52.B. Proportion of persons advised to stop smoking by a family members by background variables (%).

		Lytis/ Sex												Iš viso/ Total
		Vyrai/ Males						Moterys/ Females						
		Amžiaus grupė/ Age group					Iš viso/ Total	Amžiaus grupė/ Age group					Iš viso/ Total	
		20-24	25-34	35-44	45-54	55-64		20-24	25-34	35-44	45-54	55-64		
Šeimyninė padėtis/ Marital status	Vedęs (ištekęjusi)/ Married	100	76	90	83	85	85	78	91	67	84	50	79	83
	Nevedęs (netekėjusi)/ Single	71	83	40	67	50	69	55	50	100	0	100	50	65
	Išsiskyręs(-usi)/ Divorced	.	100	73	44	100	67	100	89	63	73	50	71	69
	Našlys (-ė)/ Widowed	.	100	67	100	0	63	.	.	100	67	0	50	57
Mokymosi metai/ School years	0-9 metai/ 0-9 years	86	82	.	75	100	88	100	33	.	100	.	75	85
	10-12 metų/ 10-12 years	73	77	82	78	77	79	75	95	58	70	0	68	77
	13 ir daugiau/ 13 or more	74	80	82	82	58	78	54	81	83	72	71	73	76
Išsilavinimas/ Degree of education	Pradinis/ Primary school	.	100	100	100	100	88	88
	Nebaigtas vidurinis/ Incompleted secondary school	75	81	100	67	93	83	100	71	.	100	0	77	82
	Vidurinis/ Secondary school	85	83	82	86	67	82	57	91	70	73	0	67	77
	Aukštesnysis/ Vocational school	57	78	85	78	86	81	50	75	46	64	50	60	76
Gyvenamoji vieta/ Urbanisation	Aukštasis/ University	50	67	70	77	40	67	75	100	100	78	80	88	78
	Didieji miestai/ Cities	67	71	84	76	83	77	75	94	67	80	60	77	77
	Miestai/ Towns	79	88	81	71	83	81	56	70	60	69	50	63	76
	Kaimo vietovės/ Villages	79	85	83	85	70	82	75	82	100	63	0	71	80
Darbo pobūdis/ Occupation	Žemės ūkio, miško darbai/ Agricultural work	67	90	88	82	67	84	.	100	.	.	.	100	85
	Pramonė, statybos/ Industrial work	85	73	74	78	83	78	0	75	100	100	.	64	77
	Darbas įstaigose ar aptarnavimo sferoje/ Office, service	88	77	93	72	86	84	100	95	67	70	40	75	79
	Mokosi/ Studying	60	100	.	.	.	64	67	0	.	.	.	60	62
Tautybė/ Nationality	Namų šeimininkė/ Housewife	.	100	.	.	.	100	80	73	80	100	0	75	76
	Pensijoje/ Pensioned	.	100	100	100	88	93	.	.	.	100	75	80	90
	Bedarbis/ Unemployed	67	88	77	86	70	76	.	.	0	57	0	40	69
	Lietuviai/ Lithuanians	76	78	84	74	78	79	61	85	70	64	57	70	77
Metai/ Year	Kiti/ Other	75	100	83	89	90	86	100	100	50	91	25	77	83
	2004	76	79	83	78	80	80	67	84	68	72	46	71	77

SUAUGUSIŲ LIETUVOS ŽMONIŲ GYVENSENOS TYRIMAS 2004
HEALTH BEHAVIOUR AMONG LITHUANIAN ADULT POPULATION 2004

LENTELĖ 53.A. Ar per praėjusius 12 mėn. kiti asmenys patarė rūkančiajam mesti rūkyti (%).
TABLE 53.A. Advice to give up smoking given by a other persons to daily smokers during the last year by sex and age (%).

	Lytis/ Sex												Iš viso/ Total
	Vyrai/ Males						Moterys/ Females						
	Amžiaus grupė/ Age group					Iš viso/ Total	Amžiaus grupė/ Age group					Iš viso/ Total	
	20-24	25-34	35-44	45-54	55-64		20-24	25-34	35-44	45-54	55-64		
Taip/ Yes	51,4	35,3	21,0	20,8	32,6	28,8	66,7	36,8	41,9	30,6	54,5	42,0	32,7
Ne/ No	48,6	64,7	79,0	79,2	67,4	71,2	33,3	63,2	58,1	69,4	45,5	58,0	67,3
Iš viso/ Total (%)	100,0	100,0	100,0	100,0	100,0	100,0	100,0	100,0	100,0	100,0	100,0	100,0	100,0
Iš viso/ Total (N)	37	68	105	72	46	333	21	38	31	36	11	138	471

LENTELĖ 53.B. Asmenų, kuriems kiti asmenys patarė mesti rūkyti, dalis (%) pagrindinėse socialinėse ir demografinėse grupėse.
TABLE 53.B. Proportion of persons advised to stop smoking by other persons by background variables (%).

		Lytis/ Sex												Iš viso/ Total
		Vyrai/ Males						Moterys/ Females						
		Amžiaus grupė/ Age group					Iš viso/ Total	Amžiaus grupė/ Age group					Iš viso/ Total	
		20-24	25-34	35-44	45-54	55-64		20-24	25-34	35-44	45-54	55-64		
Šeimyninė padėtis/ Marital status	Vedęs (ištekęjusi)/ Married	33	37	17	22	23	23	67	39	43	26	50	41	28
	Nevedęs (netekėjusi)/ Single	55	35	60	33	100	49	64	0	100	33	0	41	47
	Išsiskyres(-usi)/ Divorced	.	50	27	11	100	29	100	56	38	27	75	44	38
	Našlys (-ė)/ Widowed	.	0	0	0	100	25	.	.	0	67	50	50	36
Mokymosi metai/ School years	0-9 metai/ 0-9 years	29	27	.	0	25	23	50	33	.	0	.	38	25
	10-12 metų/ 10-12 years	73	41	20	19	35	29	75	26	37	30	75	37	31
	13 ir daugiau/ 13 or more	47	30	25	29	33	32	69	50	50	32	43	47	38
Išsilavinimas/ Degree of education	Pradinis/ Primary school	.	0	0	0	33	13	13
	Nebaigtas vidurinis/ Incompleted secondary school	38	44	0	0	20	28	50	29	.	0	100	39	30
	Vidurinis/ Secondary school	65	25	30	36	44	40	57	36	40	27	67	40	40
	Aukštesnysis/ Vocational school	29	33	17	14	29	21	100	50	39	29	100	47	27
Gyvenamoji vieta/ Urbanisation	Aukštasis/ University	50	67	20	39	60	39	75	25	50	44	20	41	40
	Didieji miestai/ Cities	56	42	28	28	28	33	88	41	50	33	40	47	38
	Miestai/ Towns	64	29	21	18	39	30	44	50	30	15	50	35	31
	Kaimo vietovės/ Villages	36	30	13	15	30	23	75	18	33	50	100	43	27
Darbo pobūdis/ Occupation	Žemės ūkio, miško darbai/ Agricultural work	67	30	18	9	33	22	.	0	.	.	.	0	22
	Pramonė, statybos/ Industrial work	46	30	26	19	33	28	67	25	100	67	.	55	30
	Darbas įstaigose ar aptarnavimo sferoje/ Office, service	50	69	7	28	14	29	75	43	42	17	60	38	33
	Mokosi/ Studying	60	0	.	.	.	55	56	100	.	.	.	60	57
Tautybė/ Nationality	Namų šeimininkė/ Housewife	.	0	.	.	.	0	80	27	20	0	100	38	36
	Pensijoje/ Pensioned	.	0	33	0	25	20	.	.	.	100	50	60	30
	Bedarbis/ Unemployed	33	25	31	43	50	36	.	.	100	57	0	50	39
	Lietuviai/ Lithuanians	49	38	21	21	31	29	72	39	41	32	57	44	33
Metai/ Year	Kiti/ Other	75	0	25	22	40	29	33	25	50	27	50	35	31
	2004	51	35	21	21	33	29	67	37	42	31	55	42	33

SUAUGUSIŲ LIETUVOS ŽMONIŲ GYVENSENOS TYRIMAS 2004
HEALTH BEHAVIOUR AMONG LITHUANIAN ADULT POPULATION 2004

LENTELĖ 54.A. Pusryčiaavimo įprotis, atsižvelgiant į lytį ir amžių (%).
TABLE 54.A. Eating of breakfast by sex and age (%).

	Lytis/ Sex											Iš viso/ Total	
	Vyrai/ Males						Moterys/ Females						
	Amžiaus grupė/ Age group					Iš viso/ Total	Amžiaus grupė/ Age group						Iš viso/ Total
	20-24	25-34	35-44	45-54	55-64		20-24	25-34	35-44	45-54	55-64		
Ne/ No	18,3	22,8	23,0	15,6	11,1	18,8	25,2	28,0	29,3	23,6	8,9	23,2	21,4
Taip/ Yes	81,7	77,2	77,0	84,4	88,9	81,2	74,8	72,0	70,7	76,4	91,1	76,8	78,6
Iš viso/ Total (%)	100,0	100,0	100,0	100,0	100,0	100,0	100,0	100,0	100,0	100,0	100,0	100,0	100,0
Iš viso/ Total (N)	82	149	213	173	144	770	111	218	239	250	202	1027	1798
Neatsakę/ Missing (N)	0	1	3	4	6	14	1	1	3	1	4	10	24

LENTELĖ 54.B. Pusryčiaujančių asmenų dalis (%) pagrindinėse socialinėse ir demografinėse grupėse.
TABLE 54.B. Proportion of breakfast eaters by background variables (%).

		Lytis/ Sex											Iš viso/ Total	
		Vyrai/ Males						Moterys/ Females						
		Amžiaus grupė/ Age group					Iš viso/ Total	Amžiaus grupė/ Age group						Iš viso/ Total
		20-24	25-34	35-44	45-54	55-64		20-24	25-34	35-44	45-54	55-64		
Šeimyninė padėtis/ Marital status	Vedęs (ištekęjusi)/ Married	56	75	80	84	90	82	82	77	71	80	93	79	81
	Nevedęs (netekėjusi)/ Single	85	83	53	93	88	80	71	51	85	72	100	70	75
	Išsiskyręs(-usi)/ Divorced	.	80	75	79	86	79	100	78	60	64	74	67	71
	Našlys (-ė)/ Widowed	.	50	83	80	67	71	.	.	88	74	93	87	84
Mokymosi metai/ School years	0-9 metai/ 0-9 years	70	80	80	100	95	88	60	71	67	83	96	85	86
	10-12 metų/ 10-12 years	76	77	76	88	87	80	78	78	68	82	90	78	79
	13 ir daugiau/ 13 or more	86	79	78	80	85	81	75	68	73	72	90	74	77
Išsilavinimas/ Degree of education	Pradinis/ Primary school	.	0	100	100	90	83	.	.	100	100	100	100	91
	Nebaigtas vidurinis/ Incompleted secondary school	70	77	83	93	98	88	67	72	67	82	95	81	85
	Vidurinis/ Secondary school	82	92	78	83	91	83	66	73	77	78	91	77	80
	Aukštesnysis/ Vocational school	80	73	75	86	83	78	81	79	68	75	87	76	77
Gyvenamoji vieta/ Urbanisation	Aukštasis/ University	92	74	81	81	83	81	87	64	70	77	91	75	77
	Didieji miestai/ Cities	89	77	80	74	87	80	68	65	64	81	89	73	76
	Miestai/ Towns	72	82	77	88	89	82	77	75	76	66	91	77	79
	Kaimo vietovės/ Villages	85	72	75	92	91	82	83	79	74	83	96	83	82
Darbo pobūdis/ Occupation	Žemės ūkio, miško darbai/ Agricultural work	100	81	80	95	96	87	75	100	90	83	100	91	88
	Pramonė, statybos/ Industrial work	68	80	77	81	85	79	63	88	70	82	94	79	79
	Darbas įstaigose ar aptarnavimo sferoje/ Office, service	95	75	69	88	89	80	75	69	69	73	86	73	75
	Mokosi/ Studying	84	67	.	.	.	82	72	44	33	.	.	67	72
Tautybė/ Nationality	Namų šeimininkė/ Housewife	.	0	.	.	.	0	86	77	71	82	100	80	79
	Pensijoje/ Pensioned	.	50	33	83	94	86	.	100	100	80	92	92	90
	Bedarbis/ Unemployed	50	79	96	80	77	82	100	71	71	87	100	84	83
	Lietuviai/ Lithuanians	83	76	79	88	88	82	73	72	73	76	90	77	79
Metai/ Year	Kiti/ Other	70	92	61	71	93	77	80	78	55	77	96	75	76
	2004	82	77	77	84	89	81	75	72	71	76	91	77	79

SUAUGUSIŲ LIETUVOS ŽMONIŲ GYVENSENOS TYRIMAS 2004
HEALTH BEHAVIOUR AMONG LITHUANIAN ADULT POPULATION 2004

LENTELĖ 55.A. Maisto gaminiui dažniausiai vartojamų riebalų rūšis, atsižvelgiant į lytį ir amžių (%).
TABLE 55.A. Kind of fat used for cooking by sex and age (%).

	Lytis/ Sex												Iš viso/ Total
	Vyrai/ Males						Moterys/ Females						
	Amžiaus grupė/ Age group					Iš viso/ Total	Amžiaus grupė/ Age group					Iš viso/ Total	
	20-24	25-34	35-44	45-54	55-64		20-24	25-34	35-44	45-54	55-64		
Dažniausiai aliejų/ Mostly vegetable oil	89,0	90,7	86,5	79,7	68,9	82,6	87,5	91,8	92,5	90,4	83,4	89,4	86,5
Dažniausiai margarina/ Mostly margarine	3,7	3,3	3,3	4,5	6,1	4,1	3,6	,9	,8	2,8	2,0	1,8	2,8
Dažniausiai sviestą/ Mostly butter	6,1	2,7	1,9	3,4	7,4	4,0	3,6	4,1	1,7	1,2	3,9	2,8	3,3
Dažniausiai taukus/ Mostly lard	1,2	3,3	7,9	10,2	16,2	8,5	3,6	3,2	4,6	5,6	10,2	5,6	6,8
Nevartuju jokių/ Not at all	,0	,0	,5	2,3	1,4	,9	1,8	,0	,4	,0	,5	,4	,6
Iš viso/ Total (%)	100,0	100,0	100,0	100,0	100,0	100,0	100,0	100,0	100,0	100,0	100,0	100,0	100,0
Iš viso/ Total (N)	82	150	215	177	148	781	112	219	241	250	205	1034	1816
Neatsakę/ Missing (N)	0	0	1	0	2	3	0	0	1	1	1	3	6

LENTELĖ 55.B. Asmenų, maisto ruošimui dažniausiai vartojančių augalinius aliejus, dalis (%) pagrindinėse socialinėse ir demografinėse grupėse.

TABLE 55.B. Proportion of persons using mostly vegetable oil by background variables (%).

		Lytis/ Sex											Iš viso/ Total	
		Vyrai/ Males						Moterys/ Females						
		Amžiaus grupė/ Age group					Iš viso/ Total	Amžiaus grupė/ Age group						Iš viso/ Total
		20-24	25-34	35-44	45-54	55-64		20-24	25-34	35-44	45-54	55-64		
Šeimyninė padėtis/ Marital status	Vedęs (ištekėjusi)/ Married	100	94	88	82	71	84	85	91	91	91	85	89	87
	Nevedęs (netekėjusi)/ Single	88	87	84	73	63	84	88	91	91	83	90	89	86
	Išsiskyręs(-usi)/ Divorced	.	80	86	79	57	76	100	100	97	93	78	93	88
	Našlys (-ė)/ Widowed	.	50	67	40	67	59	.	.	100	90	81	86	81
Mokymosi metai/ School years	0-9 metai/ 0-9 years	90	60	100	75	59	67	82	71	75	67	84	79	73
	10-12 metų/ 10-12 years	86	93	84	74	73	82	83	92	92	89	84	89	85
	13 ir daugiau/ 13 or more	90	96	89	85	72	87	90	94	94	94	85	92	90
Išsilavinimas/ Degree of education	Pradinis/ Primary school	.	100	100	75	70	72	.	.	100	75	92	88	80
	Nebaigtas vidurinis/ Incompleted secondary school	80	82	67	81	64	73	67	83	83	73	80	79	76
	Vidurinis/ Secondary school	98	89	89	75	70	85	92	90	89	90	85	89	87
	Aukštesnysis/ Vocational school	73	92	84	80	72	83	91	93	92	92	81	90	87
Gyvenamoji vieta/ Urbanisation	Aukštasis/ University	85	97	94	86	74	88	84	95	96	92	86	92	91
	Didieji miestai/ Cities	92	93	90	84	79	87	83	97	94	95	95	94	91
	Miestai/ Towns	93	90	88	86	73	85	89	92	92	88	87	89	87
	Kaimo vietovės/ Villages	82	87	82	70	49	75	93	85	92	86	60	82	79
Darbo pobūdis/ Occupation	Žemės ūkio, miško darbai/ Agricultural work	100	75	82	65	54	71	100	60	80	92	100	86	75
	Pramonė, statybos/ Industrial work	91	89	91	79	66	84	100	88	95	89	88	90	85
	Darbas įstaigose ar aptarnavimo sferoje/ Office, service	75	98	88	85	81	88	86	97	94	93	85	93	91
	Mokosi/ Studying	97	100	.	.	.	97	87	89	100	.	.	88	91
Tautybė/ Nationality	Namų šeimininkė/ Housewife	.	100	.	.	.	100	79	87	86	86	71	84	84
	Pensijoje/ Pensioned	.	100	67	83	76	77	.	100	100	80	80	81	80
	Bedarbis/ Unemployed	75	79	76	88	68	76	100	63	86	83	89	83	78
	Lietuviai/ Lithuanians	89	91	89	82	71	85	88	93	93	90	82	89	87
Metai/ Year	Kiti/ Other	90	92	70	71	63	72	91	83	90	94	93	90	82
	2004	89	91	87	80	69	83	88	92	93	90	83	89	87

SUAUGUSIŲ LIETUVOS ŽMONIŲ GYVENSENOS TYRIMAS 2004
HEALTH BEHAVIOUR AMONG LITHUANIAN ADULT POPULATION 2004

LENTELĖ 56.A. Ant duonos tepamų riebalų rūšis, atsižvelgiant į lytį ir amžių (%).
TABLE 56.A. Fat used on bread by sex and age (%).

	Lytis/ Sex												Iš viso/ Total
	Vyrai/ Males						Moterys/ Females						
	Amžiaus grupė/ Age group					Iš viso/ Total	Amžiaus grupė/ Age group					Iš viso/ Total	
	20-24	25-34	35-44	45-54	55-64		20-24	25-34	35-44	45-54	55-64		
Jokių/ No fat at all	9,8	8,0	7,4	9,0	6,7	8,1	17,9	7,3	6,6	12,0	13,2	10,7	9,5
Margariną/ Margarine	50,0	38,0	40,5	40,7	34,9	39,9	38,4	36,5	38,6	30,9	35,3	35,6	37,4
Tepų riebalų mišinį/ Mixture of butter and oil	25,6	28,0	30,7	26,0	20,8	26,5	25,0	36,1	36,5	34,1	25,0	32,2	29,7
Sviestą/ Butter	14,6	26,0	20,9	21,5	33,6	24,0	18,8	19,6	17,8	22,9	26,0	21,3	22,5
Taukus/ Lard	,0	,0	,5	2,8	4,0	1,5	,0	,5	,4	,0	,5	,3	,8
Iš viso/ Total (%)	100,0	100,0	100,0	100,0	100,0	100,0	100,0	100,0	100,0	100,0	100,0	100,0	100,0
Iš viso/ Total (N)	82	150	215	177	149	782	112	219	241	249	204	1032	1815
Neatsakę/ Missing (N)	0	0	1	0	1	2	0	0	1	2	2	5	7

LENTELĖ 56.B. Asmenų, dažniausiai tepančius ant duonos sviestą, dalis (%) pagrindinėse socialinėse ir demografinėse grupėse.
TABLE 56.B. Proportion of persons using mostly butter by background variables (%).

		Lytis/ Sex												Iš viso/ Total
		Vyrai/ Males						Moterys/ Females						
		Amžiaus grupė/ Age group					Iš viso/ Total	Amžiaus grupė/ Age group					Iš viso/ Total	
		20-24	25-34	35-44	45-54	55-64		20-24	25-34	35-44	45-54	55-64		
Šeimyninė padėtis/ Marital status	Vedęs (ištekėjusi)/ Married	11	23	21	20	30	23	21	19	20	24	24	22	22
	Nevedęs (netekėjusi)/ Single	15	30	32	13	75	25	17	18	10	17	40	18	21
	Išsiskyręs(-usi)/ Divorced	.	20	19	29	43	28	0	28	14	24	35	23	24
	Našlys (-ė)/ Widowed	.	50	0	60	0	29	.	.	13	16	24	21	23
Mokymosi metai/ School years	0-9 metų/ 0-9 years	10	13	0	17	32	24	36	18	0	33	29	27	25
	10-12 metų/ 10-12 years	29	27	18	25	33	24	17	22	18	21	19	20	22
	13 ir daugiau/ 13 or more	10	29	28	20	35	24	15	19	18	23	28	21	22
Išsilavinimas/ Degree of education	Pradinis/ Primary school	.	100	0	50	60	61	.	.	0	25	33	29	46
	Nebaigtas vidurinis/ Incompleted secondary school	10	22	17	25	31	25	33	10	0	27	28	23	24
	Vidurinis/ Secondary school	14	31	15	23	24	20	17	15	16	26	22	19	20
	Aukštesnysis/ Vocational school	20	25	23	20	35	24	14	33	19	23	22	23	24
Gyvenamoji vieta/ Urbanisation	Aukštasis/ University	15	26	26	19	35	24	16	13	19	20	33	20	21
	Didieji miestai/ Cities	12	32	19	27	15	23	13	19	22	22	28	22	22
	Miestai/ Towns	17	18	19	10	39	22	26	14	10	23	20	18	19
	Kaimo vietovės/ Villages	15	22	25	25	47	28	21	26	26	24	32	26	27
Darbo pobūdis/ Occupation	Žemės ūkio, miško darbai/ Agricultural work	0	13	31	25	43	29	25	20	10	25	40	26	28
	Pramonė, statybos/ Industrial work	18	23	13	18	34	20	13	6	5	26	41	21	20
	Darbas įstaigose ar aptarnavimo sferoje/ Office, service	20	32	25	25	35	28	28	20	19	21	28	22	23
	Mokosi/ Studying	10	33	.	.	.	12	15	22	33	.	.	17	15
Tautybė/ Nationality	Namų šeimininkė/ Housewife	.	0	.	.	.	0	21	26	23	30	12	24	23
	Pensioje/ Pensioned	.	0	33	0	27	22	.	0	0	20	23	23	23
	Bedarbis/ Unemployed	25	29	20	19	32	26	0	13	0	22	11	14	21
	Lietuviai/ Lithuanians	11	26	22	20	36	24	17	19	17	23	26	21	22
Metai/ Year	Kiti/ Other	40	25	9	29	22	24	27	25	26	21	26	25	25
	2004	15	26	21	22	34	24	19	20	18	23	26	21	23

SUAUGUSIŲ LIETUVOS ŽMONIŲ GYVENSENOS TYRIMAS 2004
HEALTH BEHAVIOUR AMONG LITHUANIAN ADULT POPULATION 2004

LENTELĖ 57.A. Pasiskirstymas pagal išgerto pieno rūšį, atsižvelgiant į lytį ir amžių (%).
TABLE 57.A. Type of milk usually consumed by sex and age (%).

	Lytis/ Sex												Iš viso/ Total
	Vyrai/ Males						Moterys/ Females						
	Amžiaus grupė/ Age group					Iš viso/ Total	Amžiaus grupė/ Age group					Iš viso/ Total	
	20-24	25-34	35-44	45-54	55-64		20-24	25-34	35-44	45-54	55-64		
Natūralų kaimišką karvės pieną/ Natural cow milk	30,9	29,3	40,5	36,9	49,3	38,3	25,0	32,9	36,5	37,6	50,2	37,5	37,8
Natūralų parduotuvėje pirktą pieną/ Whole milk (fat 3.5%)	18,5	12,7	14,0	11,4	8,0	12,5	17,0	10,0	9,5	10,8	11,2	11,2	11,8
Vidut. rieb.(2.5-3.2% rieb.)/ Consumer milk (fat 2.5-3.2%)	30,9	31,3	21,4	21,6	13,3	22,7	25,9	28,8	30,3	29,2	19,5	27,0	25,1
Liesą (1% rieb. ir liesesnį)/ Low- fat milk (fat 1% or less)	3,7	2,0	3,3	3,4	4,7	3,3	8,0	5,0	5,0	5,2	4,4	5,2	4,4
Negeriu pieno/Do not drink milk	16,0	24,7	20,9	26,7	24,7	23,2	24,1	23,3	18,7	17,2	14,6	19,1	20,9
Iš viso/ Total (%)	100,0	100,0	100,0	100,0	100,0	100,0	100,0	100,0	100,0	100,0	100,0	100,0	100,0
Iš viso/ Total (N)	81	150	215	176	150	781	112	219	241	250	205	1033	1815
Neatsakę/ Missing (N)	1	0	1	1	0	3	0	0	1	1	1	4	7

LENTELĖ 57.B. Asmenų, vartojančių natūralų kaimišką pieną, dalis (%) pagrindinėse socialinėse ir demografinėse grupėse.
TABLE 57.B. Proportion of persons consuming natural cow milk by background variables (%).

		Lytis/ Sex												Iš viso/ Total
		Vyrai/ Males						Moterys/ Females						
		Amžiaus grupė/ Age group					Iš viso/ Total	Amžiaus grupė/ Age group					Iš viso/ Total	
		20-24	25-34	35-44	45-54	55-64		20-24	25-34	35-44	45-54	55-64		
Šeimyninė padėtis/ Marital status	Vedęs (ištekėjusi)/ Married	33	28	36	31	47	36	35	36	39	39	52	41	39
	Nevedęs (netekėjusi)/ Single	30	34	47	67	75	39	19	18	24	17	50	21	30
	Išsiskyręs(-usi)/ Divorced	.	0	62	57	57	54	50	39	38	29	44	36	41
	Našlys (-ė)/ Widowed	.	0	67	60	67	59	.	.	13	58	48	47	49
Mokymosi metai/ School years	0-9 metų/ 0-9 years	56	47	40	42	59	53	55	71	50	75	67	66	60
	10-12 metų/ 10-12 years	29	30	44	50	48	43	17	36	39	41	57	41	42
	13 ir daugiau/ 13 or more	28	20	35	23	42	28	23	26	35	31	35	30	30
Išsilavinimas/ Degree of education	Pradinis/ Primary school	.	0	100	75	70	67	.	.	100	50	58	59	63
	Nebaigtas vidurinis/ Incompleted secondary school	40	56	67	38	54	52	56	59	83	73	68	64	58
	Vidurinis/ Secondary school	28	31	40	46	46	39	23	37	46	43	54	40	40
	Aukštesnysis/ Vocational school	40	25	46	41	43	40	38	35	38	41	48	40	40
Gyvenamoji vieta/ Urbanisation	Aukštasis/ University	23	13	13	17	44	20	10	19	24	22	30	22	21
	Didieji miestai/ Cities	8	11	13	16	15	13	6	10	14	15	20	14	14
	Miestai/ Towns	35	40	43	40	59	45	17	33	38	40	52	39	41
	Kaimo vietovės/ Villages	48	57	65	56	74	61	66	64	76	78	96	76	69
Darbo pobūdis/ Occupation	Žemės ūkio, miško darbai/ Agricultural work	100	63	82	75	82	78	50	80	70	83	100	81	79
	Pramonė, statybos/ Industrial work	36	27	25	32	36	30	0	41	25	33	29	29	30
	Darbas įstaigose ar aptarnavimo sferoje/ Office, service	10	23	28	19	35	24	17	22	29	26	42	28	27
	Mokosi/ Studying	36	0	.	.	.	32	17	11	0	.	.	15	21
Tautybė/ Nationality	Namų šeimininkė/ Housewife	.	0	.	.	.	0	71	55	66	54	82	62	62
	Pensijoje/ Pensioned	.	50	67	83	50	56	.	0	100	60	52	53	54
	Bedarbis/ Unemployed	0	36	52	50	53	46	50	50	71	70	44	60	52
	Lietuviai/ Lithuanians	32	30	42	36	50	39	27	33	36	40	51	38	38
Metai/ Year	Kiti/ Other	22	25	30	37	46	36	18	29	42	28	48	34	35
	2004	31	29	41	37	49	38	25	33	37	38	50	37	38

SUAUGUSIŲ LIETUVOS ŽMONIŲ GYVENSENOS TYRIMAS 2004
HEALTH BEHAVIOUR AMONG LITHUANIAN ADULT POPULATION 2004

LENTELĖ 58.A. Pasiskirstymas pagal suvalgomų per savaitę kiaušinių kieki, atsižvelgiant į lytį ir amžių (%).
TABLE 58.A. Quantity of eggs eaten weekly by sex and age (%).

	Lytis/ Sex											Iš viso/ Total	
	Vyrai/ Males						Moterys/ Females						
	Amžiaus grupė/ Age group					Iš viso/ Total	Amžiaus grupė/ Age group						Iš viso/ Total
	20-24	25-34	35-44	45-54	55-64		20-24	25-34	35-44	45-54	55-64		
Nė vieno/ Not at all	2,4	2,0	6,9	6,8	4,0	5,0	12,5	6,4	5,0	6,8	8,7	7,3	6,3
Viena/ One	3,7	4,0	4,6	8,5	4,7	5,5	20,5	12,3	12,8	13,5	15,5	14,5	10,6
Du/ Two	11,0	14,7	11,6	15,8	14,0	13,5	29,5	24,7	28,1	23,1	29,6	26,4	20,9
Tris/ Three	11,0	16,0	14,4	10,2	12,0	12,9	13,4	16,0	10,7	15,5	15,5	14,2	13,6
Keturis/ Four	8,5	13,3	12,5	14,1	16,0	13,3	8,0	12,8	14,9	13,1	12,1	12,8	13,0
Penkis/ Five	17,1	13,3	15,3	10,2	11,3	13,1	5,4	11,9	9,9	11,2	6,8	9,5	11,1
Šešis ar septynis/ Six or seven	13,4	7,3	6,0	6,8	10,7	8,0	1,8	8,2	5,8	9,2	5,8	6,7	7,2
8 ir daugiau/ 8 or more	32,9	29,3	28,7	27,7	27,3	28,7	8,9	7,8	12,8	7,6	5,8	8,6	17,2
Iš viso/ Total (%)	100,0	100,0	100,0	100,0	100,0	100,0	100,0	100,0	100,0	100,0	100,0	100,0	100,0
Iš viso/ Total (N)	82	150	216	177	150	784	112	219	242	251	206	1037	1822

LENTELĖ 58.B. Asmenų, nevalgančių kiaušinių arba suvalgančių daugiausiai du kiaušinius per savaitę, dalis (%) pagrindinėse socialinėse ir demografinėse grupėse.

TABLE 58.B. Proportion of persons eating no eggs at all or most two eggs weekly by background variables (%).

		Lytis/ Sex											Iš viso/ Total	
		Vyrai/ Males						Moterys/ Females						
		Amžiaus grupė/ Age group					Iš viso/ Total	Amžiaus grupė/ Age group						Iš viso/ Total
		20-24	25-34	35-44	45-54	55-64		20-24	25-34	35-44	45-54	55-64		
Šeimyninė padėtis/ Marital status	Vedęs (ištekęjusi)/ Married	11	24	23	30	23	25	32	43	47	46	56	47	37
	Nevedęs (netekėjusi)/ Single	17	17	26	47	25	22	77	55	48	39	70	63	43
	Išsiskyręs(-usi)/ Divorced	.	0	24	29	21	22	50	22	41	41	57	42	36
	Našlys (-ė)/ Widowed	.	0	33	0	33	18	.	.	50	37	43	42	38
Mokymosi metai/ School years	0-9 metų/ 0-9 years	0	0	40	8	14	11	73	29	25	42	44	45	29
	10-12 metų/ 10-12 years	14	23	21	30	25	24	44	41	46	37	60	45	35
	13 ir daugiau/ 13 or more	22	24	25	31	29	27	66	47	47	49	58	52	43
Išsilavinimas/ Degree of education	Pradinis/ Primary school	.	0	100	25	0	17	.	.	0	0	58	41	29
	Nebaigtas vidurinis/ Incompleted secondary school	0	15	67	25	15	18	22	35	33	46	33	35	26
	Vidurinis/ Secondary school	16	15	22	27	36	23	67	34	36	35	66	49	37
	Aukštesnysis/ Vocational school	27	19	19	29	22	22	57	38	44	39	55	44	34
Gyvenamoji vieta/ Urbanisation	Aukštasis/ University	23	36	32	43	30	35	74	57	56	59	58	59	51
	Didieji miestai/ Cities	35	21	29	32	36	30	75	57	54	51	67	59	47
	Miestai/ Towns	10	21	22	44	17	24	60	35	42	37	56	44	36
	Kaimo vietovės/ Villages	7	19	18	20	15	17	45	33	38	39	30	36	27
Darbo pobūdis/ Occupation	Žemės ūkio, miško darbai/ Agricultural work	0	13	8	5	4	7	25	20	30	25	20	24	12
	Pramonė, statybos/ Industrial work	14	14	24	35	41	27	50	35	50	44	47	45	31
	Darbas įstaigose ar aptarnavimo sferoje/ Office, service	20	30	28	40	31	31	76	50	48	51	66	54	47
	Mokosi/ Studying	23	0	.	.	.	21	72	44	67	.	.	68	52
Tautybė/ Nationality	Namų šeimininkė/ Housewife	.	100	.	.	.	100	21	32	34	29	47	33	33
	Pensijoje/ Pensioned	.	50	0	17	12	13	.	0	100	0	50	47	35
	Bedarbis/ Unemployed	0	7	32	13	21	20	50	38	43	26	22	33	25
	Lietuviai/ Lithuanians	17	21	23	33	24	24	61	42	47	42	53	48	38
Metai/ Year	Kiti/ Other	20	17	22	23	18	21	64	54	36	51	61	51	38
	2004	17	21	23	31	23	24	63	43	46	43	54	48	38

SUAUGUSIŲ LIETUVOS ŽMONIŲ GYVENSENOS TYRIMAS 2004
HEALTH BEHAVIOUR AMONG LITHUANIAN ADULT POPULATION 2004

LENTELĖ 59.A. Pasiskirstymas pagal per dieną išgeriamų kavos puodelių skaičių, atsižvelgiant į lytį ir amžių (%).
TABLE 59.A. Daily coffee drinking by sex and age (%).

	Lytis/ Sex											Iš viso/ Total	
	Vyrai/ Males					Iš viso/ Total	Moterys/ Females						Iš viso/ Total
	Amžiaus grupė/ Age group						Amžiaus grupė/ Age group						
	20-24	25-34	35-44	45-54	55-64		20-24	25-34	35-44	45-54	55-64		
Nė vieno/ Not at all	40,2	29,3	24,1	29,4	35,3	30,1	31,3	11,9	9,9	8,0	18,9	14,2	21,0
1-2 puodelius/ 1-2 cups	43,9	43,3	51,9	51,4	48,7	48,7	51,8	58,4	56,2	63,7	72,8	61,3	55,9
3-4 puodelius/ 3-4 cups	13,4	22,0	17,6	15,8	10,0	16,1	15,2	25,6	28,9	25,1	7,3	21,3	19,0
5-6 puodelius/ 5-6 cups	1,2	3,3	4,6	2,3	3,3	3,2	1,8	4,1	4,5	3,2	1,0	3,1	3,1
7 ir daugiau/ 7 or more	1,2	2,0	1,9	1,1	2,7	1,9	,0	,0	,4	,0	,0	,1	,9
Iš viso/ Total (%)	100,0	100,0	100,0	100,0	100,0	100,0	100,0	100,0	100,0	100,0	100,0	100,0	100,0
Iš viso/ Total (N)	82	150	216	177	150	784	112	219	242	251	206	1037	1822

LENTELĖ 59.B. Asmenų, negeriančių kavos, dalis (%) pagrindinėse socialinėse ir demografinėse grupėse.
TABLE 59.B. Proportion of persons drinking no coffee at all by background variables (%).

		Lytis/ Sex											Iš viso/ Total	
		Vyrai/ Males					Iš viso/ Total	Moterys/ Females						Iš viso/ Total
		Amžiaus grupė/ Age group						Amžiaus grupė/ Age group						
		20-24	25-34	35-44	45-54	55-64		20-24	25-34	35-44	45-54	55-64		
Šeimyninė padėtis/ Marital status	Vedęs (ištekęjusi)/ Married	44	26	23	25	36	27	21	10	8	9	17	11	18
	Nevedęs (netekėjusi)/ Single	40	34	42	47	63	41	36	23	10	0	20	24	32
	Išsiskyręs(-usi)/ Divorced	.	20	19	57	14	28	50	0	14	2	4	8	14
	Našlys (-ė)/ Widowed	.	50	33	40	33	35	.	.	38	16	33	28	30
Mokymosi metai/ School years	0-9 metai/ 0-9 years	40	13	0	50	41	34	27	0	50	17	20	19	26
	10-12 metų/ 10-12 years	33	23	26	30	32	28	39	17	13	9	22	16	22
	13 ir daugiau/ 13 or more	43	39	23	24	33	32	30	11	7	6	14	12	19
Išsilavinimas/ Degree of education	Pradinis/ Primary school	.	0	0	100	50	50	.	.	0	0	42	29	40
	Nebaigtas vidurinis/ Incompleted secondary school	50	11	33	38	35	30	33	10	50	9	13	16	24
	Vidurinis/ Secondary school	36	27	22	23	30	27	40	15	18	14	23	23	25
	Aukštesnysis/ Vocational school	27	28	24	33	46	30	14	11	7	7	19	10	19
Gyvenamoji vieta/ Urbanisation	Aukštasis/ University	62	52	26	19	17	31	29	12	7	5	14	11	18
	Didieji miestai/ Cities	54	36	17	14	30	27	38	16	9	7	14	14	19
	Miestai/ Towns	35	18	33	46	33	33	37	6	10	5	17	13	21
Darbo pobūdis/ Occupation	Kaimo vietovės/ Villages	33	27	21	31	46	30	14	12	12	14	30	17	23
	Žemės ūkio, miško darbai/ Agricultural work	0	25	28	45	43	33	25	0	0	17	30	17	29
	Pramonė, statybos/ Industrial work	27	23	23	27	26	25	38	6	20	11	12	14	23
	Darbas įstaigose ar aptarnavimo sferoje/ Office, service	35	39	19	21	15	26	35	9	6	4	13	9	14
Tautybė/ Nationality	Mokosi/ Studying	55	33	.	.	.	53	36	22	0	.	.	32	39
	Namų šeimininkė/ Housewife	.	0	.	.	.	0	14	13	23	14	35	18	18
	Pensijoje/ Pensioned	.	0	0	67	53	49	.	100	0	20	21	22	32
	Bedarbis/ Unemployed	75	29	36	44	42	38	0	13	29	9	22	15	29
Metai/ Year	Lietuviai/ Lithuanians	38	28	23	30	33	29	29	10	10	9	19	14	20
	Kiti/ Other	60	50	30	29	46	38	36	21	13	4	21	15	25
	2004	40	29	24	29	35	30	31	12	10	8	19	14	21

SUAUGUSIŲ LIETUVOS ŽMONIŲ GYVENSENOS TYRIMAS 2004
HEALTH BEHAVIOUR AMONG LITHUANIAN ADULT POPULATION 2004

LENTELĖ 60.A. Pasiskirstymas pagal per dieną išgeriamų arbatos puodelių skaičių, atsižvelgiant į lytį ir amžių (%).
TABLE 60.A. Daily tea drinking by sex and age (%).

	Lytis/ Sex											Iš viso/ Total	
	Vyrai/ Males						Moterys/ Females						
	Amžiaus grupė/ Age group					Iš viso/ Total	Amžiaus grupė/ Age group						Iš viso/ Total
	20-24	25-34	35-44	45-54	55-64		20-24	25-34	35-44	45-54	55-64		
Nė vieno/ Not at all	3,7	9,3	11,6	9,6	7,3	8,9	,9	7,3	9,9	7,6	8,3	7,6	8,2
1-2 puodelius/ 1-2 cups	48,8	52,7	60,2	57,1	64,7	57,7	52,7	59,4	62,4	65,3	62,1	61,1	59,6
3-4 puodelius/ 3-4 cups	39,0	29,3	19,9	24,3	22,7	25,3	33,0	27,9	22,3	24,7	25,7	26,0	25,7
5 ir daugiau/ 5 or more	8,5	8,7	8,3	9,0	5,3	8,2	13,4	5,5	5,4	2,4	3,9	5,2	6,5
Iš viso/ Total (%)	100,0	100,0	100,0	100,0	100,0	100,0	100,0	100,0	100,0	100,0	100,0	100,0	100,0
Iš viso/ Total (N)	82	150	216	177	150	784	112	219	242	251	206	1037	1822

LENTELĖ 60.B. Asmenų, negeriančių arbatos, dalis (%) pagrindinėse socialinėse ir demografinėse grupėse.
TABLE 60.B. Proportion of persons drinking no tea at all by background variables (%).

		Lytis/ Sex											Iš viso/ Total	
		Vyrai/ Males						Moterys/ Females						
		Amžiaus grupė/ Age group					Iš viso/ Total	Amžiaus grupė/ Age group						Iš viso/ Total
		20-24	25-34	35-44	45-54	55-64		20-24	25-34	35-44	45-54	55-64		
Šeimyninė padėtis/ Marital status	Vedęs (ištekęjusi)/ Married	0	6	11	11	8	9	3	8	10	8	9	9	
	Nevedęs (netekėjusi)/ Single	4	15	16	7	0	9	0	5	14	17	20	6	
	Išsiskyręs(-usi)/ Divorced	.	20	10	0	7	7	0	6	8	2	9	7	
	Našlys (-ė)/ Widowed	.	0	33	0	0	12	.	.	0	5	2	3	
Mokymosi metai/ School years	0-9 metai/ 0-9 years	0	20	20	8	7	9	0	0	0	17	4	4	
	10-12 metų/ 10-12 years	5	10	11	8	5	9	0	12	14	9	6	10	
	13 ir daugiau/ 13 or more	4	6	13	10	10	9	1	6	7	6	11	6	
Išsilavinimas/ Degree of education	Pradinis/ Primary school	.	0	0	0	10	6	.	.	0	0	0	0	
	Nebaigtas vidurinis/ Incompleted secondary school	0	11	33	6	9	9	0	10	17	18	3	7	
	Vidurinis/ Secondary school	5	8	11	9	3	7	0	7	7	10	11	7	
	Aukštesnysis/ Vocational school	7	13	8	10	3	9	0	11	14	7	6	10	
Gyvenamoji vieta/ Urbanisation	Aukštasis/ University	0	0	23	12	17	11	3	3	5	5	16	6	
	Didieji miestai/ Cities	4	9	7	8	9	8	2	7	10	6	15	8	
	Miestai/ Towns	0	8	12	12	6	9	0	8	9	9	5	7	
	Kaimo vietovės/ Villages	7	11	16	9	8	11	0	8	12	10	2	7	
Darbo pobūdis/ Occupation	Žemės ūkio, miško darbai/ Agricultural work	0	6	13	20	4	10	0	20	0	17	0	7	
	Pramonė, statybos/ Industrial work	0	14	11	10	12	11	0	0	15	4	12	8	
	Darbas įstaigose ar aptarnavimo sferoje/ Office, service	0	5	13	8	12	8	0	6	9	6	8	7	
	Mokosi/ Studying	10	0	.	.	.	9	2	0	0	.	.	2	
Tautybė/ Nationality	Namų šeimininkė/ Housewife	.	0	.	.	.	0	0	15	9	7	12	10	
	Pensijoje/ Pensioned	.	0	33	17	6	9	.	0	0	60	8	11	
	Bedarbis/ Unemployed	0	14	8	0	0	5	0	0	43	4	11	12	
	Lietuviai/ Lithuanians	4	10	12	10	9	10	1	7	10	7	8	7	
Metai/ Year	Kiti/ Other	0	8	9	6	0	5	0	8	13	9	11	10	
	2004	4	9	12	10	7	9	1	7	10	8	8	8	

SUAUGUSIŲ LIETUVOS ŽMONIŲ GYVENSENOS TYRIMAS 2004
HEALTH BEHAVIOUR AMONG LITHUANIAN ADULT POPULATION 2004

LENTELĖ 61.A. Į puodelį kavos dedamų cukraus šaukštelių skaičius, atsižvelgiant į lytį ir amžių (%).
TABLE 61.A. Spoonfuls of sugar used in one cup of coffee by sex and age (%).

	Lytis/ Sex												Iš viso/ Total
	Vyrai/ Males						Moterys/ Females						
	Amžiaus grupė/ Age group					Iš viso/ Total	Amžiaus grupė/ Age group					Iš viso/ Total	
	20-24	25-34	35-44	45-54	55-64		20-24	25-34	35-44	45-54	55-64		
Nė vieno/ Not at all	,0	3,8	5,5	6,4	9,3	5,5	22,1	13,5	17,0	12,6	12,0	14,6	11,1
Viena/ One	24,5	30,2	30,5	44,0	24,7	31,8	42,9	56,0	59,6	56,7	55,1	55,6	46,6
Du/ Two	55,1	56,6	52,4	40,0	49,5	50,2	31,2	28,0	19,7	27,3	29,9	26,4	35,4
Tris/ Three	20,4	8,5	10,4	8,8	13,4	11,3	3,9	2,6	3,7	3,5	3,0	3,4	6,4
Keturis/ Four	,0	,0	1,2	,8	1,0	,7	,0	,0	,0	,0	,0	,0	,3
Penkis ir daugiau/ Five or more	,0	,9	,0	,0	2,1	,5	,0	,0	,0	,0	,0	,0	,2
Iš viso/ Total (%)	100,0	100,0	100,0	100,0	100,0	100,0	100,0	100,0	100,0	100,0	100,0	100,0	100,0
Iš viso/ Total (N)	49	106	164	125	97	548	77	193	218	231	167	890	1439

LENTELĖ 61.B. Asmenų, nededančių cukraus ar dedančių vieną šaukštelį į kavos puodelį, dalis (%) pagrindinėse socialinėse ir demografinėse grupėse.

TABLE 61.B. Proportion of persons using no sugar at all or at most one spoonful of sugar by background variables (%).

		Lytis/ Sex												Iš viso/ Total
		Vyrai/ Males						Moterys/ Females						
		Amžiaus grupė/ Age group					Iš viso/ Total	Amžiaus grupė/ Age group					Iš viso/ Total	
		20-24	25-34	35-44	45-54	55-64		20-24	25-34	35-44	45-54	55-64		
Šeimyninė padėtis/ Marital status	Vedęs (ištėkėjusi)/ Married	0	30	35	49	31	37	56	69	77	68	69	70	57
	Nevedęs (netekėjusi)/ Single	28	32	55	63	67	36	69	65	84	72	100	73	57
	Išsiskyres(-usi)/ Divorced	.	100	29	83	42	49	100	83	69	73	64	72	66
	Našlys (-ė)/ Widowed	.	100	25	0	50	27	.	.	80	63	54	59	53
Mokymosi metai/ School years	0-9 metai/ 0-9 years	33	15	60	17	27	25	63	47	0	20	48	45	37
	10-12 metų/ 10-12 years	21	46	31	46	21	35	82	76	72	71	59	71	54
	13 ir daugiau/ 13 or more	24	26	44	59	56	44	61	70	81	72	81	74	65
Išsilavinimas/ Degree of education	Pradinis/ Primary school	.	100	0	.	20	22	.	.	100	50	71	67	48
	Nebaigtas vidurinis/ Incompleted secondary school	0	21	25	30	30	24	67	54	0	50	49	51	39
	Vidurinis/ Secondary school	36	37	26	50	22	33	72	71	72	68	56	68	52
	Aukštesnysis/ Vocational school	0	41	38	41	20	36	50	70	78	72	77	73	59
Gyvenamoji vieta/ Urbanisation	Aukštasis/ University	40	27	52	71	74	58	64	73	81	71	81	75	71
	Didieji miestai/ Cities	58	38	49	54	42	46	63	68	84	71	76	74	64
	Miestai/ Towns	16	36	28	70	37	37	77	78	72	67	63	70	58
	Kaimo vietovės/ Villages	11	26	30	34	14	27	56	62	71	71	57	64	48
Darbo pobūdis/ Occupation	Žemės ūkio, miško darbai/ Agricultural work	0	17	25	46	19	24	67	60	70	40	71	60	36
	Pramonė, statybos/ Industrial work	13	44	34	52	29	38	80	56	63	54	73	62	45
	Darbas įstaigose ar aptarnavimo sferoje/ Office, service	39	31	48	56	73	49	79	72	82	72	72	75	69
	Mokosi/ Studying	29	50	.	.	.	31	59	100	100	.	.	69	59
	Namų šeimininkė/ Housewife	.	0	.	.	.	0	58	66	59	71	55	64	63
	Pensijoje/ Pensioned	.	50	33	100	6	22	.	.	50	100	62	64	52
Tautybė/ Nationality	Bedarbis/ Unemployed	0	10	31	11	27	20	50	43	60	71	57	61	39
	Lietuviai/ Lithuanians	22	33	36	50	36	37	65	71	76	74	70	72	59
	Kiti/ Other	50	50	38	56	20	41	71	58	78	51	50	59	53
Metai/ Year	2004	25	34	36	50	34	37	65	69	77	69	67	70	58

SUAUGUSIŲ LIETUVOS ŽMONIŲ GYVENSENOS TYRIMAS 2004
HEALTH BEHAVIOUR AMONG LITHUANIAN ADULT POPULATION 2004

LENTELĖ 62.A. I puodelį arbatos dedamų cukraus šaukštelių skaičius, atsižvelgiant į lytį ir amžių (%).
TABLE 62.A. Spoonfuls of sugar used in one cup of tea by sex and age (%).

	Lytis/ Sex											Iš viso/ Total	
	Vyrai/ Males					Moterys/ Females							
	Amžiaus grupė/ Age group					Iš viso/ Total	Amžiaus grupė/ Age group						Iš viso/ Total
	20-24	25-34	35-44	45-54	55-64		20-24	25-34	35-44	45-54	55-64		
Nė vieno/ Not at all	3,8	6,6	13,1	13,1	12,2	10,6	34,2	16,7	24,4	19,4	23,3	22,5	17,4
Vieną/ One	21,5	25,0	22,0	26,3	21,6	23,2	27,9	47,8	45,2	41,8	39,7	41,9	34,0
Du/ Two	55,7	58,1	48,7	46,3	41,7	49,3	34,2	32,0	28,6	32,8	33,9	31,9	39,3
Tris/ Three	17,7	10,3	14,1	11,9	19,4	14,6	3,6	3,4	1,8	5,6	3,2	3,7	8,3
Keturis/ Four	1,3	,0	2,1	1,9	2,9	1,7	,0	,0	,0	,4	,0	,1	,8
Penkis ir daugiau/ Five or more	,0	,0	,0	,6	2,2	,6	,0	,0	,0	,0	,0	,0	,2
Iš viso/ Total (%)	100,0	100,0	100,0	100,0	100,0	100,0	100,0	100,0	100,0	100,0	100,0	100,0	100,0
Iš viso/ Total (N)	79	136	191	160	139	714	111	203	218	232	189	958	1673

LENTELĖ 62.B. Asmenų, nededančių cukraus ar dedančių vieną šaukštelį į arbatos puodelį, dalis (%) pagrindinėse socialinėse ir demografinėse grupėse.

TABLE 62.B. Proportion of persons using no sugar at all or at most one spoonful of sugar by background variables (%).

		Lytis/ Sex											Iš viso/ Total	
		Vyrai/ Males					Moterys/ Females							
		Amžiaus grupė/ Age group					Iš viso/ Total	Amžiaus grupė/ Age group						Iš viso/ Total
		20-24	25-34	35-44	45-54	55-64		20-24	25-34	35-44	45-54	55-64		
Šeimyninė padėtis/ Marital status	Vedęs (ištėkėjusi)/ Married	0	30	37	40	31	34	42	63	71	62	68	65	51
	Nevedęs (netėkėjusi)/ Single	29	33	50	64	63	36	72	67	72	80	75	72	55
	Išsiskyres(-usi)/ Divorced	.	50	16	21	31	24	0	71	61	66	57	63	51
	Našlys (-ė)/ Widowed	.	50	0	20	67	27	.	.	75	28	49	48	44
Mokymosi metai/ School years	0-9 metai/ 0-9 years	30	33	50	18	27	27	27	53	50	20	50	46	37
	10-12 metų/ 10-12 years	15	26	28	39	25	29	72	55	59	60	58	59	44
	13 ir daugiau/ 13 or more	29	35	48	44	51	41	65	73	78	65	74	71	60
Išsilavinimas/ Degree of education	Pradinis/ Primary school	.	0	0	25	0	6	.	.	100	75	50	59	32
	Nebaigtas vidurinis/ Incompleted secondary school	10	21	25	13	36	25	33	46	40	33	49	45	35
	Vidurinis/ Secondary school	26	29	33	45	28	33	69	55	51	54	55	58	46
	Aukštesnysis/ Vocational school	21	30	33	32	36	32	43	59	70	61	73	64	50
Gyvenamoji vieta/ Urbanisation	Aukštasis/ University	39	45	54	60	53	52	73	81	83	71	75	78	69
	Didieji miestai/ Cities	36	29	48	43	33	38	70	73	83	59	74	71	58
	Miestai/ Towns	24	37	28	36	40	34	63	64	66	63	65	65	52
	Kaimo vietovės/ Villages	16	30	28	38	25	29	48	54	50	64	45	53	42
Darbo pobūdis/ Occupation	Žemės ūkio, miško darbai/ Agricultural work	0	27	21	25	22	22	50	25	30	60	40	41	27
	Pramonė, statybos/ Industrial work	18	25	37	39	32	33	63	47	41	54	67	54	38
	Darbas įstaigose ar aptarnavimo sferoje/ Office, service	35	41	45	46	48	44	69	73	76	64	68	71	63
	Mokosi/ Studying	29	33	.	.	.	29	69	100	100	.	.	75	60
	Namų šeimininkė/ Housewife	.	0	.	.	.	0	29	53	63	58	40	52	52
	Pensijoje/ Pensioned	.	50	0	40	34	34	.	0	50	50	64	63	52
	Bedarbis/ Unemployed	0	17	35	38	32	30	50	38	75	59	63	57	40
Tautybė/ Nationality	Lietuviai/ Lithuanians	25	32	35	39	36	34	63	67	72	63	66	66	53
	Kiti/ Other	30	27	33	42	25	32	55	46	56	54	44	51	43
Metai/ Year	2004	25	32	35	39	34	34	62	65	70	61	63	64	51

SUAUGUSIŲ LIETUVOS ŽMONIŲ GYVENSENOS TYRIMAS 2004
HEALTH BEHAVIOUR AMONG LITHUANIAN ADULT POPULATION 2004

LENTELĖ 63.A. Kasdieninis juodos duonos vartojimas, atsižvelgiant į lytį ir amžių (%).
TABLE 63.A. Daily use of black bread by sex and age (%).

	Lytis/ Sex												Iš viso/ Total
	Vyrai/ Males						Moterys/ Females						
	Amžiaus grupė/ Age group					Iš viso/ Total	Amžiaus grupė/ Age group					Iš viso/ Total	
	20-24	25-34	35-44	45-54	55-64		20-24	25-34	35-44	45-54	55-64		
Nė vienos/ Not at all	45,1	46,7	48,6	35,6	31,3	41,5	49,1	47,9	46,7	41,0	32,0	43,0	42,3
1-2 riekelės/ 1-2 slices	19,5	26,0	22,7	23,2	21,3	22,8	34,8	37,4	34,7	38,2	37,4	36,6	30,7
3-4 riekelės/ 3-4 slices	15,9	18,7	15,7	26,0	27,3	21,0	9,8	13,2	12,4	14,3	26,2	15,5	17,9
5-6 riekelės/ 5-6 slices	15,9	5,3	8,8	11,3	11,3	9,9	4,5	,5	4,5	6,0	3,4	3,8	6,4
7 ir daugiau/ 7 or more	3,7	3,3	4,2	4,0	8,7	4,7	1,8	,9	1,7	,4	1,0	1,1	2,6
Iš viso/ Total (%)	100,0	100,0	100,0	100,0	100,0	100,0	100,0	100,0	100,0	100,0	100,0	100,0	100,0
Iš viso/ Total (N)	82	150	216	177	150	784	112	219	242	251	206	1037	1822

LENTELĖ 63.B. Asmenų, kasdien valgančių juodą duoną, dalis (%) pagrindinėse socialinėse ir demografinėse grupėse.
TABLE 63.B. Proportion of daily users of black bread by background variables (%).

		Lytis/ Sex												Iš viso/ Total
		Vyrai/ Males						Moterys/ Females						
		Amžiaus grupė/ Age group					Iš viso/ Total	Amžiaus grupė/ Age group					Iš viso/ Total	
		20-24	25-34	35-44	45-54	55-64		20-24	25-34	35-44	45-54	55-64		
Šeimyninė padėtis/ Marital status	Vedęs (ištekęjusi)/ Married	78	52	52	67	69	61	41	57	56	56	71	58	59
	Nevedęs (netekėjusi)/ Single	51	57	68	67	63	56	56	48	62	72	60	57	57
	Išsiskyręs(-usi)/ Divorced	.	80	33	57	79	56	0	22	43	64	61	49	51
	Našlys (-ė)/ Widowed	.	0	33	20	33	29	.	.	25	63	64	59	53
Mokymosi metai/ School years	0-9 metai/ 0-9 years	70	40	20	42	71	58	36	47	50	50	68	57	58
	10-12 metų/ 10-12 years	57	52	47	62	77	57	44	43	36	53	64	48	52
	13 ir daugiau/ 13 or more	51	56	61	69	58	60	54	59	66	65	72	63	62
Išsilavinimas/ Degree of education	Pradinis/ Primary school	.	0	100	25	70	56	.	.	100	75	58	65	60
	Nebaigtas vidurinis/ Incompleted secondary school	50	48	17	50	76	59	33	41	50	46	73	56	58
	Vidurinis/ Secondary school	50	46	46	59	67	53	60	54	39	53	60	53	53
	Aukštesnysis/ Vocational school	60	50	50	67	65	56	52	53	51	59	67	56	56
Gyvenamoji vieta/ Urbanisation	Aukštasis/ University	69	71	71	76	61	71	42	55	65	66	77	62	65
	Didieji miestai/ Cities	54	56	62	71	75	64	48	58	56	64	74	61	62
	Miestai/ Towns	52	37	49	62	61	53	54	52	53	55	63	55	54
Darbo pobūdis/ Occupation	Kaimo vietovės/ Villages	59	65	44	59	74	58	52	44	48	56	66	53	55
	Žemės ūkio, miško darbai/ Agricultural work	50	50	41	55	64	52	50	60	40	75	70	62	55
	Pramonė, statybos/ Industrial work	64	50	48	62	83	59	25	35	30	70	65	50	56
	Darbas įstaigose ar aptarnavimo sferoje/ Office, service	60	58	63	69	62	63	48	52	59	63	70	60	60
	Mokosi/ Studying	48	33	.	.	.	47	57	78	67	.	.	61	56
Tautybė/ Nationality	Namų šeimininkė/ Housewife	.	100	.	.	.	100	50	53	49	43	71	52	52
	Pensijoje/ Pensioned	.	50	33	83	68	67	.	100	50	20	70	66	66
	Bedarbis/ Unemployed	25	57	56	56	53	55	50	50	29	44	33	40	49
Metai/ Year	Lietuviai/ Lithuanians	54	51	49	62	68	57	53	51	54	60	70	58	57
	Kiti/ Other	60	75	65	71	71	69	27	58	48	55	54	52	59
	2004	55	53	51	64	69	59	51	52	53	59	68	57	58

SUAUGUSIŲ LIETUVOS ŽMONIŲ GYVENSENOS TYRIMAS 2004
HEALTH BEHAVIOUR AMONG LITHUANIAN ADULT POPULATION 2004

LENTELĖ 64.A. Kasdieninis šviesios duonos vartojimas, atsižvelgiant į lytį ir amžių (%).
TABLE 64.A. Daily use of brown bread by sex and age (%).

	Lytis/ Sex												Iš viso/ Total
	Vyrai/ Males						Moterys/ Females						
	Amžiaus grupė/ Age group					Iš viso/ Total	Amžiaus grupė/ Age group					Iš viso/ Total	
	20-24	25-34	35-44	45-54	55-64		20-24	25-34	35-44	45-54	55-64		
Nė vienos/ Not at all	34,1	36,0	41,2	37,9	52,0	40,4	42,9	37,4	39,3	41,4	51,9	42,3	41,5
1-2 riekelės/ 1-2 slices	17,1	28,0	19,4	22,0	19,3	21,8	41,1	42,9	36,8	34,7	24,3	35,5	29,6
3-4 riekelės/ 3-4 slices	17,1	18,7	16,2	18,6	15,3	17,1	7,1	16,4	19,0	19,5	18,0	17,1	17,1
5-6 riekelės/ 5-6 slices	22,0	12,7	13,4	14,1	8,0	13,1	8,9	3,2	3,7	3,6	4,4	4,3	8,1
7 ir daugiau/ 7 or more	9,8	4,7	9,7	7,3	5,3	7,5	,0	,0	1,2	,8	1,5	,8	3,7
Iš viso/ Total (%)	100,0	100,0	100,0	100,0	100,0	100,0	100,0	100,0	100,0	100,0	100,0	100,0	100,0
Iš viso/ Total (N)	82	150	216	177	150	784	112	219	242	251	206	1037	1822

LENTELĖ 64.B. Asmenų, kasdien valgančių šviesią duoną, dalis (%) pagrindinėse socialinėse ir demografinėse grupėse.
TABLE 64.B. Proportion of daily users of brown bread by background variables (%).

		Lytis/ Sex												Iš viso/ Total
		Vyrai/ Males						Moterys/ Females						
		Amžiaus grupė/ Age group					Iš viso/ Total	Amžiaus grupė/ Age group					Iš viso/ Total	
		20-24	25-34	35-44	45-54	55-64		20-24	25-34	35-44	45-54	55-64		
Šeimyninė padėtis/ Marital status	Vedęs (ištekęjusi)/ Married	44	67	60	61	49	59	74	66	61	60	48	60	59
	Nevedęs (netekėjusi)/ Single	69	55	58	47	50	62	48	48	57	56	50	50	56
	Išsiskyręs(-usi)/ Divorced	.	60	57	79	36	57	100	72	62	55	48	60	59
	Našlys (-ė)/ Widowed	.	100	50	100	67	77	.	.	50	53	48	49	55
Mokymosi metai/ School years	0-9 metų/ 0-9 years	60	80	100	58	46	60	73	65	75	92	54	64	62
	10-12 metų/ 10-12 years	57	68	60	66	43	60	67	67	69	56	46	61	61
	13 ir daugiau/ 13 or more	71	59	54	60	56	60	53	59	55	56	44	54	56
Išsilavinimas/ Degree of education	Pradinis/ Primary school	.	100	0	75	60	67	.	.	100	75	58	65	66
	Nebaigtas vidurinis/ Incompleted secondary school	70	74	50	69	44	59	78	62	83	73	53	61	60
	Vidurinis/ Secondary school	61	69	67	64	52	64	54	68	64	57	47	58	61
	Aukštesnysis/ Vocational school	73	64	58	58	46	58	76	65	68	59	48	62	60
Gyvenamoji vieta/ Urbanisation	Aukštasis/ University	69	48	52	64	52	56	42	57	47	57	42	51	52
	Didieji miestai/ Cities	65	60	59	67	43	60	46	59	56	56	44	53	56
	Miestai/ Towns	66	71	59	60	56	61	51	59	60	62	47	56	58
	Kaimo vietovės/ Villages	67	65	58	59	41	58	83	71	72	59	56	67	63
Darbo pobūdis/ Occupation	Žemės ūkio, miško darbai/ Agricultural work	100	56	59	60	61	61	50	100	50	33	60	55	59
	Pramonė, statybos/ Industrial work	50	68	59	61	48	59	50	77	70	41	59	57	59
	Darbas įstaigose ar aptarnavimo sferoje/ Office, service	65	67	59	64	54	62	62	61	58	60	48	58	59
	Mokosi/ Studying	74	67	.	.	.	74	45	33	67	.	.	44	54
Tautybė/ Nationality	Namų šeimininkė/ Housewife	.	100	.	.	.	100	93	62	80	75	53	71	71
	Pensijoje/ Pensioned	.	50	67	67	24	33	.	100	50	60	41	43	40
	Bedarbis/ Unemployed	75	43	52	69	68	61	75	50	57	61	67	62	61
Metai/ Year	Lietuviai/ Lithuanians	64	65	60	61	46	59	57	64	59	59	48	58	58
	Kiti/ Other	80	50	52	69	57	62	55	58	71	55	50	57	59
	2004	66	64	59	62	48	60	57	63	61	59	48	58	59

SUAUGUSIŲ LIETUVOS ŽMONIŲ GYVENSENOS TYRIMAS 2004
HEALTH BEHAVIOUR AMONG LITHUANIAN ADULT POPULATION 2004

LENTELĖ 65.A. Kasdieninis baltos duonos vartojimas, atsižvelgiant į lytį ir amžių (%).
TABLE 65.A. Daily use of white bread by sex and age (%).

	Lytis/ Sex											Iš viso/ Total	
	Vyrai/ Males					Iš viso/ Total	Moterys/ Females						Iš viso/ Total
	Amžiaus grupė/ Age group						Amžiaus grupė/ Age group						
	20-24	25-34	35-44	45-54	55-64		20-24	25-34	35-44	45-54	55-64		
Nė vienos/ Not at all	17,1	18,0	19,0	19,8	20,7	18,9	18,8	21,5	28,1	26,7	25,7	24,9	22,3
1-2 riekelės/ 1-2 slices	14,6	30,7	19,9	29,9	28,0	25,6	36,6	47,5	42,6	35,9	36,4	39,9	33,8
3-4 riekelės/ 3-4 slices	24,4	23,3	27,8	27,7	30,0	27,0	22,3	22,8	18,2	23,9	27,7	23,0	24,8
5-6 riekelės/ 5-6 slices	24,4	17,3	18,1	11,3	16,0	16,5	16,1	6,8	9,1	12,4	7,3	9,7	12,6
7 ir daugiau/ 7 or more	19,5	10,7	15,3	11,3	5,3	12,0	6,3	1,4	2,1	1,2	2,9	2,5	6,6
Iš viso/ Total (%)	100,0	100,0	100,0	100,0	100,0	100,0	100,0	100,0	100,0	100,0	100,0	100,0	100,0
Iš viso/ Total (N)	82	150	216	177	150	784	112	219	242	251	206	1037	1822

LENTELĖ 65.B. Asmenų, kasdien valgančių baltą duoną, dalis (%) pagrindinėse socialinėse ir demografinėse grupėse.
TABLE 65.B. Proportion of daily users of white bread by background variables (%).

		Lytis/ Sex											Iš viso/ Total	
		Vyrai/ Males					Iš viso/ Total	Moterys/ Females						Iš viso/ Total
		Amžiaus grupė/ Age group						Amžiaus grupė/ Age group						
		20-24	25-34	35-44	45-54	55-64		20-24	25-34	35-44	45-54	55-64		
Šeimyninė padėtis/ Marital status	Vedęs (ištekęjusi)/ Married	89	84	82	81	79	82	82	81	71	75	80	77	79
	Nevedęs (netekėjusi)/ Single	83	79	84	87	100	84	80	73	67	56	40	72	78
	Išsiskyręs(-usi)/ Divorced	.	80	71	79	79	76	100	72	78	69	65	72	73
	Našlys (-ė)/ Widowed	.	100	67	40	33	59	.	.	75	84	69	73	71
Mokymosi metai/ School years	0-9 metų/ 0-9 years	90	80	100	92	80	84	91	77	100	83	68	76	80
	10-12 metų/ 10-12 years	71	85	79	82	75	80	78	84	74	75	83	78	79
	13 ir daugiau/ 13 or more	86	80	85	81	83	83	83	75	70	71	74	74	77
Išsilavinimas/ Degree of education	Pradinis/ Primary school	.	100	0	75	70	72	.	.	100	75	33	47	60
	Nebaigtas vidurinis/ Incompleted secondary school	80	85	83	94	78	83	78	76	100	91	83	83	83
	Vidurinis/ Secondary school	89	85	80	75	79	82	81	88	68	67	81	76	79
	Aukštesnysis/ Vocational school	80	80	81	87	92	84	71	74	70	77	75	74	78
Gyvenamoji vieta/ Urbanisation	Aukštasis/ University	69	81	84	69	65	74	87	79	75	69	70	75	75
	Didieji miestai/ Cities	92	85	86	76	79	83	83	81	71	72	72	75	78
	Miestai/ Towns	69	84	80	78	81	80	77	79	71	74	73	75	77
	Kaimo vietovės/ Villages	89	73	78	86	77	81	83	74	74	75	80	77	78
Darbo pobūdis/ Occupation	Žemės ūkio, miško darbai/ Agricultural work	75	81	87	75	75	81	50	60	60	83	50	64	76
	Pramonė, statybos/ Industrial work	82	86	79	77	83	81	75	88	90	78	59	79	80
	Darbas įstaigose ar aptarnavimo sferoje/ Office, service	100	77	83	81	69	81	86	80	70	68	77	74	76
	Mokosi/ Studying	77	100	.	.	.	79	81	67	33	.	.	77	78
Tautybė/ Nationality	Namų šeimininkė/ Housewife	.	100	.	.	.	100	86	79	69	86	77	78	78
	Pensijoje/ Pensioned	.	50	67	100	82	82	.	100	100	60	77	78	79
	Bedarbis/ Unemployed	50	86	80	94	84	84	75	50	86	87	78	77	81
	Lietuviai/ Lithuanians	83	81	81	79	78	81	81	78	73	74	76	76	78
Metai/ Year	Kiti/ Other	80	92	78	86	86	85	73	79	65	70	61	69	76
	2004	83	82	81	80	79	81	81	79	72	73	74	75	78

SUAUGUSIŲ LIETUVOS ŽMONIŲ GYVENSENOS TYRIMAS 2004
HEALTH BEHAVIOUR AMONG LITHUANIAN ADULT POPULATION 2004

LENTELĖ 66.A. Asmenų, papildomai dedančių druskos į paruoštą maistą, pasiskirstymas, atsižvelgiant į lytį ir amžių (%).
TABLE 66.A. Frequency of additional salt to meals by sex and age (%).

	Lytis/ Sex												Iš viso/ Total
	Vyrai/ Males						Moterys/ Females						
	Amžiaus grupė/ Age group					Iš viso/ Total	Amžiaus grupė/ Age group					Iš viso/ Total	
	20-24	25-34	35-44	45-54	55-64		20-24	25-34	35-44	45-54	55-64		
Niekada/ Never	34,1	29,3	26,5	23,2	31,3	27,8	29,5	24,7	30,3	31,3	44,8	32,0	30,2
Kai trūksta druskos/ When the food is not salty enough	62,2	62,0	64,7	68,4	60,7	64,1	66,1	73,1	66,8	65,1	54,2	65,2	64,8
Beveik visada net neragavęs/ Almost always before tasting	3,7	8,7	8,8	8,5	8,0	8,0	4,5	2,3	2,9	3,6	1,0	2,8	5,1
Iš viso/ Total (%)	100,0	100,0	100,0	100,0	100,0	100,0	100,0	100,0	100,0	100,0	100,0	100,0	100,0
Iš viso/ Total (N)	82	150	215	177	150	783	112	219	238	249	201	1026	1810
Neatsakę/ Missing (N)	0	0	1	0	0	1	0	0	4	2	5	11	12

LENTELĖ 66.B. Asmenų, nededančių papildomai druskos į paruoštą maistą, dalis (%) pagrindinėse socialinėse ir demografinėse grupėse.
TABLE 66.B. Proportion of persons never adding salt to food by background variables (%).

		Lytis/ Sex												Iš viso/ Total
		Vyrai/ Males						Moterys/ Females						
		Amžiaus grupė/ Age group					Iš viso/ Total	Amžiaus grupė/ Age group					Iš viso/ Total	
		20-24	25-34	35-44	45-54	55-64		20-24	25-34	35-44	45-54	55-64		
Šeimyninė padėtis/ Marital status	Vedęs (ištekęjusi)/ Married	11	27	28	20	29	26	24	23	27	33	45	31	28
	Nevedęs (netekėjusi)/ Single	36	32	21	60	38	35	32	32	60	22	50	35	35
	Išsiskyręs(-usi)/ Divorced	.	40	19	14	57	30	50	22	24	33	44	31	30
	Našlys (-ė)/ Widowed	.	50	33	20	0	24	.	.	63	21	44	40	37
Mokymosi metai/ School years	0-9 metų/ 0-9 years	30	20	20	33	34	29	36	12	0	17	50	34	32
	10-12 metų/ 10-12 years	33	30	27	14	20	24	17	20	28	30	44	29	26
	13 ir daugiau/ 13 or more	35	30	27	29	42	32	31	29	32	34	43	33	33
Išsilavinimas/ Degree of education	Pradinis/ Primary school	.	0	0	25	30	22	.	.	0	50	58	53	37
	Nebaigtas vidurinis/ Incompleted secondary school	10	41	33	25	30	30	44	10	0	9	43	26	28
	Vidurinis/ Secondary school	32	19	13	25	27	23	27	27	36	26	44	32	28
	Aukštesnysis/ Vocational school	53	25	30	9	30	25	38	22	25	29	47	30	28
Gyvenamoji vieta/ Urbanisation	Aukštasis/ University	39	39	39	45	44	41	26	32	38	43	40	37	38
	Didieji miestai/ Cities	31	36	28	21	32	29	31	34	30	38	41	35	33
	Miestai/ Towns	45	24	24	24	33	28	31	21	33	23	48	31	30
	Kaimo vietovės/ Villages	26	22	28	25	28	26	24	15	25	31	46	28	27
Darbo pobūdis/ Occupation	Žemės ūkio, miško darbai/ Agricultural work	0	31	28	15	32	26	50	0	20	33	50	31	27
	Pramonė, statybos/ Industrial work	55	27	24	19	33	27	25	6	35	27	60	30	27
	Darbas įstaigose ar aptarnavimo sferoje/ Office, service	35	33	33	25	42	32	35	27	31	33	45	33	33
	Mokosi/ Studying	26	33	.	.	.	27	30	78	67	.	.	38	34
	Namų šeimininkė/ Housewife	.	0	.	.	.	0	21	19	18	46	29	26	26
	Pensijoje/ Pensioned	.	50	0	33	35	33	.	0	0	20	49	45	41
Tautybė/ Nationality	Bedarbis/ Unemployed	0	21	20	44	5	21	0	13	57	13	0	16	19
	Lietuviai/ Lithuanians	33	29	26	24	29	27	29	24	29	31	46	32	30
	Kiti/ Other	40	42	26	17	39	30	27	29	39	35	35	34	32
Metai/ Year	2004	34	29	27	23	31	28	30	25	30	31	45	32	30

SUAUGUSIŲ LIETUVOS ŽMONIŲ GYVENSENOS TYRIMAS 2004
HEALTH BEHAVIOUR AMONG LITHUANIAN ADULT POPULATION 2004

LENTELĖ 67.A. Virtų bulvių vartojimo dažnis per praėjusią savaitę, atsižvelgiant į lytį ir amžių (%).
TABLE 67.A. Consumption of boiled potatoes during the last week by sex and age (%).

	Lytis/ Sex												Iš viso/ Total
	Vyrai/ Males						Moterys/ Females						
	Amžiaus grupė/ Age group					Iš viso/ Total	Amžiaus grupė/ Age group					Iš viso/ Total	
	20-24	25-34	35-44	45-54	55-64		20-24	25-34	35-44	45-54	55-64		
Nė karto/ Not at all	13,8	6,8	3,3	3,4	5,6	5,5	19,1	7,4	6,0	5,8	4,5	7,4	6,6
1-2 dienas/ On 1-2 days	47,5	48,6	43,1	42,0	39,2	43,5	53,6	47,7	51,1	49,4	46,5	49,1	46,7
3-5 dienas/ On 3-5 days	30,0	36,3	42,2	39,1	39,9	38,7	23,6	32,9	33,5	30,0	34,5	31,6	34,6
6-7 dienas/ On 6-7 days	8,8	8,2	11,4	15,5	15,4	12,3	3,6	12,0	9,4	14,8	14,5	11,9	12,1
Iš viso/ Total (%)	100,0	100,0	100,0	100,0	100,0	100,0	100,0	100,0	100,0	100,0	100,0	100,0	100,0
Iš viso/ Total (N)	80	146	211	174	143	763	110	216	233	243	200	1009	1773
Neatsakę/ Missing (N)	2	4	5	3	7	21	2	3	9	8	6	28	49

LENTELĖ 67.B. Asmenų, vartojusių virtas bulves 6-7 dienas per praėjusią savaitę, dalis (%) pagrindinėse socialinėse ir demografinėse grupėse.
TABLE 67.B. Proportion of persons consumed boiled potatoes daily by background variables (%).

		Lytis/ Sex												Iš viso/ Total
		Vyrai/ Males						Moterys/ Females						
		Amžiaus grupė/ Age group					Iš viso/ Total	Amžiaus grupė/ Age group					Iš viso/ Total	
		20-24	25-34	35-44	45-54	55-64		20-24	25-34	35-44	45-54	55-64		
Šeimyninė padėtis/ Marital status	Vedęs (ištekęjusi)/ Married	11	8	10	16	16	12	6	13	9	15	15	12	12
	Nevedęs (netekėjusi)/ Single	9	9	16	14	29	12	3	7	15	0	22	7	9
	Išsiskyres(-usi)/ Divorced	.	20	25	21	7	19	0	17	8	15	4	12	14
	Našlys (-ė)/ Widowed	.	0	0	0	0	0	.	.	0	33	18	19	16
Mokymosi metai/ School years	0-9 metai/ 0-9 years	20	27	0	46	15	20	18	35	0	33	22	26	24
	10-12 metų/ 10-12 years	5	5	9	17	22	12	6	15	10	18	23	16	14
	13 ir daugiau/ 13 or more	8	8	15	8	9	10	1	7	8	11	4	7	8
Išsilavinimas/ Degree of education	Pradinis/ Primary school	.	0	0	0	20	11	.	.	0	25	18	19	15
	Nebaigtas vidurinis/ Incompleted secondary school	22	19	17	40	14	20	11	24	17	36	25	25	22
	Vidurinis/ Secondary school	7	12	16	16	22	15	4	7	12	28	21	15	15
	Aukštesnysis/ Vocational school	7	5	11	18	11	11	5	14	7	11	11	10	11
Gyvenamoji vieta/ Urbanisation	Aukštasis/ University	8	3	7	2	14	6	0	8	11	8	2	7	7
	Didieji miestai/ Cities	8	4	9	10	9	8	2	8	5	9	11	8	8
	Miestai/ Towns	10	14	14	18	18	15	3	11	11	22	12	14	14
	Kaimo vietovės/ Villages	7	11	12	19	18	14	7	19	14	17	24	17	16
Darbo pobūdis/ Occupation	Žemės ūkio, miško darbai/ Agricultural work	50	19	5	15	22	15	25	20	10	17	20	17	15
	Pramonė, statybos/ Industrial work	5	6	8	17	15	11	0	18	10	21	7	13	12
	Darbas įstaigose ar aptarnavimo sferoje/ Office, service	10	4	10	12	16	9	7	10	10	9	11	10	10
	Mokosi/ Studying	3	0	.	.	.	3	0	11	0	.	.	3	3
Tautybė/ Nationality	Namų šeimininkė/ Housewife	.	0	.	.	.	0	8	15	6	25	29	16	16
	Pensijoje/ Pensioned	.	0	67	17	12	16	.	0	100	40	14	19	18
	Bedarbis/ Unemployed	33	29	26	19	12	21	0	14	0	26	38	22	21
	Lietuviai/ Lithuanians	10	8	12	15	14	12	4	13	10	15	14	12	12
Metai/ Year	Kiti/ Other	0	8	4	20	19	13	0	4	7	15	20	11	12
	2004	9	8	11	16	15	12	4	12	9	15	15	12	12

SUAUGUSIŲ LIETUVOS ŽMONIŲ GYVENSENOS TYRIMAS 2004
HEALTH BEHAVIOUR AMONG LITHUANIAN ADULT POPULATION 2004

LENTELĖ 68.A. Keptų bulvių vartojimo dažnis per praėjusią savaitę, atsižvelgiant į lytį ir amžių (%).
TABLE 68.A. Consumption of fried potatoes during the last week by sex and age (%).

	Lytis/ Sex											Iš viso/ Total	
	Vyrai/ Males						Moterys/ Females						
	Amžiaus grupė/ Age group					Iš viso/ Total	Amžiaus grupė/ Age group						Iš viso/ Total
	20-24	25-34	35-44	45-54	55-64		20-24	25-34	35-44	45-54	55-64		
Nė karto/ Not at all	34,6	36,0	37,6	35,1	26,5	34,1	43,8	49,8	47,8	50,3	51,0	48,7	42,3
1-2 dienas/ On 1-2 days	52,6	49,3	54,0	55,2	62,8	55,1	45,7	43,9	44,8	41,7	45,5	44,1	48,9
3-5 dienas/ On 3-5 days	11,5	13,2	7,9	7,1	4,4	8,6	7,6	5,4	4,9	5,5	1,4	5,1	6,6
6-7 dienas/ On 6-7 days	1,3	1,5	,5	2,6	6,2	2,2	2,9	1,0	2,5	2,5	2,1	2,1	2,1
Iš viso/ Total (%)	100,0	100,0	100,0	100,0	100,0	100,0	100,0	100,0	100,0	100,0	100,0	100,0	100,0
Iš viso/ Total (N)	78	136	189	154	113	677	105	205	203	199	143	860	1538
Neatsakę/ Missing (N)	4	14	27	23	37	107	7	14	39	52	63	177	284

LENTELĖ 68.B. Asmenų, nevartojusių keptų bulvių per praėjusią savaitę, dalis (%) pagrindinėse socialinėse ir demografinėse grupėse.
TABLE 68.B. Proportion of persons who have not at all consumed fried potatoes during the last week by background variables (%).

		Lytis/ Sex											Iš viso/ Total	
		Vyrai/ Males						Moterys/ Females						
		Amžiaus grupė/ Age group					Iš viso/ Total	Amžiaus grupė/ Age group						Iš viso/ Total
		20-24	25-34	35-44	45-54	55-64		20-24	25-34	35-44	45-54	55-64		
Šeimyninė padėtis/ Marital status	Vedęs (ištekęjusi)/ Married	44	35	42	37	25	36	24	52	51	52	51	50	44
	Nevedęs (netekėjusi)/ Single	32	37	6	42	25	30	52	47	56	79	100	56	43
	Išsiskyręs(-usi)/ Divorced	.	40	24	14	46	29	.	39	28	33	42	34	32
	Našlys (-ė)/ Widowed	.	50	60	0	0	27	.	.	43	38	44	43	39
Mokymosi metai/ School years	0-9 metų/ 0-9 years	13	40	25	0	38	27	50	35	50	55	50	47	38
	10-12 metų/ 10-12 years	45	34	36	39	26	35	50	42	47	41	42	44	39
	13 ir daugiau/ 13 or more	34	40	41	34	19	35	43	56	49	55	57	52	46
Išsilavinimas/ Degree of education	Pradinis/ Primary school	.	0	0	0	44	24	.	.	0	67	63	58	38
	Nebaigtas vidurinis/ Incompleted secondary school	22	31	50	33	29	30	13	35	33	44	43	36	33
	Vidurinis/ Secondary school	34	39	31	36	25	33	56	49	40	38	52	47	40
	Aukštesnysis/ Vocational school	40	33	36	41	23	35	47	49	48	51	43	48	42
Gyvenamoji vieta/ Urbanisation	Aukštasis/ University	39	46	54	30	14	39	30	57	53	62	68	55	50
	Didieji miestai/ Cities	27	42	51	44	25	40	58	62	55	63	62	60	52
	Miestai/ Towns	24	34	28	31	29	29	38	45	46	42	47	44	37
Darbo pobūdis/ Occupation	Kaimo vietovės/ Villages	52	26	34	30	25	32	29	38	39	39	40	37	35
	Žemės ūkio, miško darbai/ Agricultural work	0	25	27	21	23	23	25	40	20	25	25	25	24
	Pramonė, statybos/ Industrial work	43	31	46	42	26	39	75	38	58	62	64	57	43
	Darbas įstaigose ar aptarnavimo sferoje/ Office, service	50	37	39	34	24	37	39	55	50	54	54	52	48
	Mokosi/ Studying	27	50	.	.	.	28	50	56	100	.	.	51	43
Tautybė/ Nationality	Namų šeimininkė/ Housewife	.	0	.	.	.	0	15	50	46	46	43	44	43
	Pensijoje/ Pensioned	.	100	50	67	31	40	.	.	0	0	55	48	45
	Bedarbis/ Unemployed	0	58	22	14	29	26	50	25	25	44	17	33	29
Metai/ Year	Lietuviai/ Lithuanians	37	37	37	35	29	35	44	49	47	54	49	49	43
	Kiti/ Other	14	33	43	32	18	30	50	48	56	33	65	49	40
Metai/ Year	2004	35	36	38	35	27	34	44	50	48	50	51	49	42

SUAUGUSIŲ LIETUVOS ŽMONIŲ GYVENSENOS TYRIMAS 2004
HEALTH BEHAVIOUR AMONG LITHUANIAN ADULT POPULATION 2004

LENTELĖ 69.A. Ryžių ir makaronų vartojimo dažnis per praėjusią savaitę, atsižvelgiant į lytį ir amžių (%).
TABLE 69.A. Consumption of rice and pasta during the last week by sex and age (%).

	Lytis/ Sex												Iš viso/ Total
	Vyrai/ Males						Moterys/ Females						
	Amžiaus grupė/ Age group					Iš viso/ Total	Amžiaus grupė/ Age group					Iš viso/ Total	
	20-24	25-34	35-44	45-54	55-64		20-24	25-34	35-44	45-54	55-64		
Nė karto/ Not at all	21,5	23,2	19,8	17,8	22,1	20,5	23,6	21,4	17,3	18,5	13,1	18,5	19,3
1-2 dienas/ On 1-2 days	57,0	59,2	65,1	70,6	62,3	63,5	60,0	65,1	67,1	65,6	72,1	66,4	65,2
3-5 dienas/ On 3-5 days	13,9	16,9	13,0	10,4	13,9	13,9	15,5	12,6	14,2	14,5	12,6	13,7	13,8
6-7 dienas/ On 6-7 days	7,6	,7	2,1	1,2	1,6	2,1	,9	,9	1,3	1,3	2,2	1,5	1,7
Iš viso/ Total (%)	100,0	100,0	100,0	100,0	100,0	100,0	100,0	100,0	100,0	100,0	100,0	100,0	100,0
Iš viso/ Total (N)	79	142	192	163	122	706	110	215	225	227	183	964	1671
Neatsakę/ Missing (N)	3	8	24	14	28	78	2	4	17	24	23	73	151

LENTELĖ 69.B. Asmenų, nevartojusių ryžių ir makaronų per praėjusią savaitę, dalis (%) pagrindinėse socialinėse ir demografinėse grupėse.
TABLE 69.B. Proportion of persons who have not at all consumed rice or pasta during the last week by background variables (%).

		Lytis/ Sex												Iš viso/ Total
		Vyrai/ Males						Moterys/ Females						
		Amžiaus grupė/ Age group					Iš viso/ Total	Amžiaus grupė/ Age group					Iš viso/ Total	
		20-24	25-34	35-44	45-54	55-64		20-24	25-34	35-44	45-54	55-64		
Šeimyninė padėtis/ Marital status	Vedęs (ištekęjusi)/ Married	56	20	18	16	21	19	15	20	16	19	11	17	18
	Nevedęs (netekėjusi)/ Single	17	31	40	21	0	23	27	27	26	12	33	26	25
	Išsiskyręs(-usi)/ Divorced	.	20	17	21	39	24	0	24	18	19	14	18	20
	Našlys (-ė)/ Widowed	.	0	20	40	0	21	.	.	25	24	14	18	18
Mokymosi metai/ School years	0-9 metai/ 0-9 years	30	29	25	20	19	22	18	24	25	17	23	22	22
	10-12 metų/ 10-12 years	21	27	22	21	22	22	28	17	15	16	13	16	19
	13 ir daugiau/ 13 or more	20	19	16	12	26	18	23	24	19	19	8	19	19
Išsilavinimas/ Degree of education	Pradinis/ Primary school	.	0	0	0	20	11	.	.	0	33	30	29	19
	Nebaigtas vidurinis/ Incompleted secondary school	22	22	25	23	18	20	11	24	17	18	16	18	19
	Vidurinis/ Secondary school	21	26	18	21	31	22	33	20	18	20	18	22	22
	Aukštesnysis/ Vocational school	20	27	23	24	14	23	10	17	18	18	7	16	19
Gyvenamoji vieta/ Urbanisation	Aukštasis/ University	25	17	10	5	35	15	20	26	17	18	11	19	18
	Didieji miestai/ Cities	8	28	23	17	18	21	26	24	19	19	16	20	20
	Miestai/ Towns	32	14	17	20	22	20	21	23	19	23	14	20	20
	Kaimo vietovės/ Villages	23	24	20	17	27	21	24	17	11	11	9	14	17
Darbo pobūdis/ Occupation	Žemės ūkio, miško darbai/ Agricultural work	50	29	9	15	26	19	0	20	25	0	30	16	18
	Pramonė, statybos/ Industrial work	29	26	21	20	31	24	13	12	25	20	36	22	23
	Darbas įstaigose ar aptarnavimo sferoje/ Office, service	15	23	21	17	29	21	31	26	17	21	11	20	21
	Mokosi/ Studying	20	0	.	.	.	18	24	11	0	.	.	20	20
Tautybė/ Nationality	Namų šeimininkė/ Housewife	.	0	.	.	.	0	21	15	16	4	7	13	13
	Pensijoje/ Pensioned	.	50	50	20	4	11	.	0	0	67	11	13	12
	Bedarbis/ Unemployed	0	14	32	20	19	20	25	25	17	14	0	15	18
	Lietuviai/ Lithuanians	25	23	22	20	21	22	23	23	18	17	15	19	20
Metai/ Year	Kiti/ Other	0	25	5	12	26	14	27	8	13	25	4	16	15
	2004	22	23	20	18	22	21	24	21	17	19	13	18	19

SUAUGUSIŲ LIETUVOS ŽMONIŲ GYVENSENOS TYRIMAS 2004
HEALTH BEHAVIOUR AMONG LITHUANIAN ADULT POPULATION 2004

LENTELĖ 70.A. Košės ir dribsnių vartojimo dažnis per praėjusią savaitę, atsižvelgiant į lytį ir amžių (%).
TABLE 70.A. Consumption of cereals (cornflakes, porridge) during the last week by sex and age (%).

	Lytis/ Sex												Iš viso/ Total
	Vyrai/ Males						Moterys/ Females						
	Amžiaus grupė/ Age group					Iš viso/ Total	Amžiaus grupė/ Age group					Iš viso/ Total	
	20-24	25-34	35-44	45-54	55-64		20-24	25-34	35-44	45-54	55-64		
Nė karto/ Not at all	66,7	59,4	58,0	46,9	36,7	53,1	61,0	44,6	40,6	37,5	27,0	40,7	45,9
1-2 dienas/ On 1-2 days	22,7	32,3	31,3	40,7	43,1	34,4	30,5	45,6	47,6	43,1	42,9	43,0	39,4
3-5 dienas/ On 3-5 days	6,7	6,0	8,5	9,7	15,6	9,4	8,6	7,2	9,9	15,7	21,5	12,6	11,3
6-7 dienas/ On 6-7 days	4,0	2,3	2,3	2,8	4,6	3,1	,0	2,6	1,9	3,7	8,6	3,7	3,4
Iš viso/ Total (%)	100,0	100,0	100,0	100,0	100,0	100,0	100,0	100,0	100,0	100,0	100,0	100,0	100,0
Iš viso/ Total (N)	75	133	176	145	109	646	105	195	212	216	163	897	1544
Neatsakę/ Missing (N)	7	17	40	32	41	138	7	24	30	35	43	140	278

LENTELĖ 70.B. Asmenų, nevartojusių košių arba dribsnių per praėjusią savaitę, dalis (%) pagrindinėse socialinėse ir demografinėse grupėse.
TABLE 70.B. Proportion of persons who have not at all consumed cereals cornflakes during the last week by background variables (%).

		Lytis/ Sex												Iš viso/ Total
		Vyrai/ Males						Moterys/ Females						
		Amžiaus grupė/ Age group					Iš viso/ Total	Amžiaus grupė/ Age group					Iš viso/ Total	
		20-24	25-34	35-44	45-54	55-64		20-24	25-34	35-44	45-54	55-64		
Šeimyninė padėtis/ Marital status	Vedęs (ištekęjusi)/ Married	78	63	57	48	39	53	53	42	42	37	25	39	45
	Nevedęs (netekėjusi)/ Single	65	51	79	23	33	57	63	51	32	25	33	51	54
	Išsiskyręs(-usi)/ Divorced	.	60	47	42	27	42	100	50	50	43	32	44	44
	Našlys (-ė)/ Widowed	.	50	67	80	0	60	.	.	13	38	28	28	34
Mokymosi metai/ School years	0-9 metai/ 0-9 years	75	50	40	33	42	46	80	59	25	46	34	46	46
	10-12 metų/ 10-12 years	74	60	63	53	39	57	56	45	45	42	24	42	50
	13 ir daugiau/ 13 or more	63	60	50	42	30	50	59	42	37	33	25	39	43
Išsilavinimas/ Degree of education	Pradinis/ Primary school	.	100	100	25	29	33	.	.	0	100	30	39	36
	Nebaigtas vidurinis/ Incompleted secondary school	78	50	33	39	40	46	71	61	40	55	30	50	48
	Vidurinis/ Secondary school	65	55	61	57	38	57	59	44	46	38	30	44	50
	Aukštesnysis/ Vocational school	57	69	59	51	36	57	63	42	38	37	28	38	46
Gyvenamoji vieta/ Urbanisation	Aukštasis/ University	75	50	54	35	36	48	57	42	43	33	19	39	41
	Didieji miestai/ Cities	68	54	58	55	39	55	53	37	47	36	28	40	45
	Miestai/ Towns	56	74	57	43	25	50	68	56	36	37	21	41	45
Darbo pobūdis/ Occupation	Kaimo vietovės/ Villages	77	55	59	42	56	55	67	44	36	41	33	43	48
	Žemės ūkio, miško darbai/ Agricultural work	75	64	58	59	42	57	50	50	22	44	63	46	53
	Pramonė, statybos/ Industrial work	75	74	58	53	37	59	75	35	56	38	33	46	56
	Darbas įstaigose ar aptarnavimo sferoje/ Office, service	63	51	57	41	45	51	62	46	42	39	26	41	44
Tautybė/ Nationality	Mokosi/ Studying	62	33	.	.	.	59	60	44	0	.	.	58	58
	Namų šeimininkė/ Housewife	.	0	.	.	.	0	42	55	37	26	20	39	39
	Pensijoje/ Pensioned	.	50	0	17	24	23	.	0	0	33	26	25	24
	Bedarbis/ Unemployed	67	39	74	42	40	50	100	25	25	41	0	39	46
Metai/ Year	Lietuviai/ Lithuanians	68	62	57	51	40	56	60	46	41	36	25	40	47
	Kiti/ Other	50	33	65	33	26	38	70	36	41	43	41	44	41
	2004	67	59	58	47	37	53	61	45	41	38	27	41	46

SUAUGUSIŲ LIETUVOS ŽMONIŲ GYVENSENOS TYRIMAS 2004
HEALTH BEHAVIOUR AMONG LITHUANIAN ADULT POPULATION 2004

LENTELĖ 71.A. Fermentinio sūrio vartojimo dažnis per praėjusią savaitę atsižvelgiant į lytį ir amžių (%).
TABLE 71.A. Consumption of cheese during the last week by sex and age (%).

	Lytis/ Sex											Iš viso/ Total	
	Vyrai/ Males					Iš viso/ Total	Moterys/ Females						Iš viso/ Total
	Amžiaus grupė/ Age group						Amžiaus grupė/ Age group						
	20-24	25-34	35-44	45-54	55-64		20-24	25-34	35-44	45-54	55-64		
Nė karto/ Not at all	39,2	32,6	43,4	37,4	38,9	38,3	39,1	33,7	32,0	41,6	37,1	36,7	37,3
1-2 dienas/ On 1-2 days	30,4	45,4	35,7	38,1	36,1	38,1	40,9	49,5	40,2	36,9	40,4	41,4	40,0
3-5 dienas/ On 3-5 days	19,0	17,0	17,6	17,0	18,5	17,5	12,7	13,4	21,9	16,8	17,9	16,9	17,2
6-7 dienas/ On 6-7 days	11,4	5,0	3,3	7,5	6,5	6,2	7,3	3,5	5,9	4,7	4,6	5,0	5,5
Iš viso/ Total (%)	100,0	100,0	100,0	100,0	100,0	100,0	100,0	100,0	100,0	100,0	100,0	100,0	100,0
Iš viso/ Total (N)	79	141	182	147	108	664	110	202	219	214	151	900	1565
Neatsakę/ Missing (N)	3	9	34	30	42	120	2	17	23	37	55	137	257

LENTELĖ 71.B. Asmenų, nevartojusių fermentinio sūrio per praėjusią savaitę, dalis (%) pagrindinėse socialinėse ir demografinėse grupėse.
TABLE 71.B. Proportion of persons who have eaten no cheese the last week by sex and age (%).

		Lytis/ Sex											Iš viso/ Total	
		Vyrai/ Males					Iš viso/ Total	Moterys/ Females						Iš viso/ Total
		Amžiaus grupė/ Age group						Amžiaus grupė/ Age group						
		20-24	25-34	35-44	45-54	55-64		20-24	25-34	35-44	45-54	55-64		
Šeimyninė padėtis/ Marital status	Vedęs (ištekęjusi)/ Married	44	30	41	29	36	34	38	31	33	37	31	34	34
	Nevedęs (netekėjusi)/ Single	38	40	63	82	33	44	39	49	28	50	43	42	43
	Išsiskyręs(-usi)/ Divorced	.	40	38	75	54	52	0	19	30	56	30	36	41
	Našlys (-ė)/ Widowed	.	0	83	50	100	57	.	.	25	47	63	53	54
Mokymosi metai/ School years	0-9 metų/ 0-9 years	50	47	50	50	42	44	55	71	50	73	47	57	51
	10-12 metų/ 10-12 years	40	38	46	46	44	43	41	27	34	48	33	37	40
	13 ir daugiau/ 13 or more	37	24	40	27	30	32	37	33	30	34	32	33	33
Išsilavinimas/ Degree of education	Pradinis/ Primary school	.	0	100	75	71	60	.	.	0	33	63	50	56
	Nebaigtas vidurinis/ Incompleted secondary school	56	42	100	64	42	48	67	55	60	64	41	54	51
	Vidurinis/ Secondary school	31	29	43	51	33	38	33	35	47	40	35	38	38
	Aukštesnysis/ Vocational school	47	38	45	31	36	40	42	29	39	45	35	39	39
Gyvenamoji vieta/ Urbanisation	Aukštasis/ University	46	16	32	20	29	26	39	28	14	35	32	27	27
	Didieji miestai/ Cities	26	25	30	23	30	26	38	23	20	36	26	28	27
	Miestai/ Towns	41	39	44	33	37	39	27	35	39	42	35	37	38
Darbo pobūdis/ Occupation	Kaimo vietovės/ Villages	48	44	58	58	54	53	57	49	44	53	61	52	53
	Žemės ūkio, miško darbai/ Agricultural work	75	43	71	69	56	62	25	50	50	44	44	46	57
	Pramonė, statybos/ Industrial work	48	40	40	31	34	37	29	41	45	42	46	42	39
	Darbas įstaigose ar aptarnavimo sferoje/ Office, service	30	19	25	26	33	25	38	29	27	40	30	32	30
	Mokosi/ Studying	32	67	.	.	.	35	34	44	100	.	.	38	37
Tautybė/ Nationality	Namų šeimininkė/ Housewife	.	0	.	.	.	0	62	38	43	48	55	45	45
	Pensijoje/ Pensioned	.	100	50	60	36	44	.	.	0	20	42	39	41
	Bedarbis/ Unemployed	67	39	61	67	46	52	75	50	33	60	0	50	51
Metai/ Year	Lietuviai/ Lithuanians	41	33	45	39	40	40	43	35	31	40	37	37	38
	Kiti/ Other	25	18	22	32	35	28	18	26	36	48	36	37	33
	2004	39	33	43	37	39	38	39	34	32	42	37	37	37

SUAUGUSIŲ LIETUVOS ŽMONIŲ GYVENSENOS TYRIMAS 2004
HEALTH BEHAVIOUR AMONG LITHUANIAN ADULT POPULATION 2004

LENTELĖ 72.A. Varškės sūrio vartojimo dažnis per praėjusią savaitę, atsižvelgiant į lytį ir amžių (%).
TABLE 72.A. Consumption of curd cheese during the last week by sex and age (%).

	Lytis/ Sex											Iš viso/ Total	
	Vyrai/ Males					Iš viso/ Total	Moterys/ Females						Iš viso/ Total
	Amžiaus grupė/ Age group						Amžiaus grupė/ Age group						
	20-24	25-34	35-44	45-54	55-64		20-24	25-34	35-44	45-54	55-64		
Nė karto/ Not at all	55,1	66,2	47,3	43,4	30,3	48,0	66,7	52,0	41,2	39,7	21,3	42,6	44,9
1-2 dienas/ On 1-2 days	34,6	24,8	39,1	40,1	47,9	37,4	24,8	30,5	34,4	37,9	37,9	33,8	35,3
3-5 dienas/ On 3-5 days	6,4	7,5	8,7	13,8	18,5	11,1	6,7	14,5	19,9	16,4	27,8	17,8	15,0
6-7 dienas/ On 6-7 days	3,8	1,5	4,9	2,6	3,4	3,4	1,9	3,0	4,5	6,1	13,0	5,8	4,8
Iš viso/ Total (%)	100,0	100,0	100,0	100,0	100,0	100,0	100,0	100,0	100,0	100,0	100,0	100,0	100,0
Iš viso/ Total (N)	78	133	184	152	119	673	105	200	221	214	169	914	1588
Neatsakę/ Missing (N)	4	17	32	25	31	111	7	19	21	37	37	123	234

LENTELĖ 72.B. Asmenų, nevartojusių varškės sūrio per praėjusią savaitę, dalis (%) pagrindinėse socialinėse ir demografinėse grupėse.
TABLE 72.B. Proportion of persons who have eaten curd cheese at least on 3 days during the last week by sex and age (%).

		Lytis/ Sex											Iš viso/ Total	
		Vyrai/ Males					Iš viso/ Total	Moterys/ Females						Iš viso/ Total
		Amžiaus grupė/ Age group						Amžiaus grupė/ Age group						
		20-24	25-34	35-44	45-54	55-64		20-24	25-34	35-44	45-54	55-64		
Šeimyninė padėtis/ Marital status	Vedęs (ištekęjusi)/ Married	0	9	14	18	21	15	10	17	26	24	44	26	21
	Nevedęs (netekėjusi)/ Single	10	10	6	21	50	12	8	12	10	40	30	14	13
	Išsiskyręs(-usi)/ Divorced	.	0	27	0	15	13	0	33	27	9	35	24	20
	Našlys (-ė)/ Widowed	.	0	0	20	0	14	.	.	29	13	36	29	26
Mokymosi metai/ School years	0-9 metų/ 0-9 years	10	8	0	10	24	16	10	18	50	27	36	28	23
	10-12 metų/ 10-12 years	10	2	11	21	18	13	6	19	24	25	49	26	19
	13 ir daugiau/ 13 or more	10	13	20	11	23	15	9	15	23	20	41	21	19
Išsilavinimas/ Degree of education	Pradinis/ Primary school	.	0	0	25	13	19	.	.	0	0	38	23	21
	Nebaigtas vidurinis/ Incompleted secondary school	11	8	25	15	24	17	0	18	33	20	34	24	20
	Vidurinis/ Secondary school	7	10	11	21	20	13	4	13	28	33	50	24	19
	Aukštesnysis/ Vocational school	27	5	15	15	17	14	18	23	22	18	41	24	19
Gyvenamoji vieta/ Urbanisation	Aukštasis/ University	0	14	11	14	26	14	13	14	26	25	40	23	20
	Didieji miestai/ Cities	4	2	11	17	20	10	4	13	21	20	39	20	16
	Miestai/ Towns	15	14	20	23	26	20	12	20	28	22	51	28	25
Darbo pobūdis/ Occupation	Kaimo vietovės/ Villages	11	19	10	11	18	14	12	22	24	28	29	24	19
	Žemės ūkio, miško darbai/ Agricultural work	0	14	12	17	19	14	33	20	38	22	0	20	16
	Pramonė, statybos/ Industrial work	14	6	15	15	20	14	14	6	17	28	57	24	16
	Darbas įstaigose ar aptarnavimo sferoje/ Office, service	16	13	11	15	21	15	7	13	23	19	47	22	20
Tautybė/ Nationality	Mokosi/ Studying	7	0	.	.	.	7	8	11	0	.	.	8	8
	Namų šeimininkė/ Housewife	.	0	.	.	.	0	0	30	30	23	54	28	28
	Pensijoje/ Pensioned	.	0	50	0	32	27	.	100	100	33	32	35	32
	Bedarbis/ Unemployed	0	0	15	31	15	16	25	43	33	35	57	39	25
Metai/ Year	Lietuviai/ Lithuanians	12	10	14	18	21	15	10	18	25	25	42	25	21
	Kiti/ Other	0	0	12	12	22	12	0	14	18	12	32	16	14
Metai/ Year	2004	10	9	14	16	22	15	9	18	24	22	41	24	20

SUAUGUSIŲ LIETUVOS ŽMONIŲ GYVENSENOS TYRIMAS 2004
HEALTH BEHAVIOUR AMONG LITHUANIAN ADULT POPULATION 2004

LENTELĖ 73.A. Vištienos vartojimo dažnis per praėjusią savaitę, atsižvelgiant į lytį ir amžių (%).
TABLE 73.A. Consumption of chicken during the last week by sex and age (%).

	Lytis/ Sex												Iš viso/ Total
	Vyrai/ Males						Moterys/ Females						
	Amžiaus grupė/ Age group					Iš viso/ Total	Amžiaus grupė/ Age group					Iš viso/ Total	
	20-24	25-34	35-44	45-54	55-64		20-24	25-34	35-44	45-54	55-64		
Nė karto/ Not at all	23,5	24,3	23,5	24,4	21,1	23,3	39,1	29,5	28,8	20,4	24,6	27,4	25,6
1-2 dienas/ On 1-2 days	61,7	57,1	62,2	61,0	60,9	60,8	46,4	57,0	54,4	66,1	57,3	57,3	58,8
3-5 dienas/ On 3-5 days	13,6	17,1	13,3	12,8	16,4	14,5	14,5	12,1	15,0	12,7	17,5	14,2	14,4
6-7 dienas/ On 6-7 days	1,2	1,4	1,0	1,8	1,6	1,4	,0	1,4	1,8	,9	,6	1,1	1,2
Iš viso/ Total (%)	100,0	100,0	100,0	100,0	100,0	100,0	100,0	100,0	100,0	100,0	100,0	100,0	100,0
Iš viso/ Total (N)	81	140	196	164	128	716	110	207	226	221	171	941	1658
Neatsakę/ Missing (N)	1	10	20	13	22	68	2	12	16	30	35	96	164

LENTELĖ 73.B. Asmenų, vartojusių vištieną bent 1 dieną per praėjusią savaitę, dalis (%) pagrindinėse socialinėse ir demografinėse grupėse.
TABLE 73.B. Proportion of persons who have eaten chicken at least on one day during the last week by sex and age (%).

		Lytis/ Sex												Iš viso/ Total
		Vyrai/ Males						Moterys/ Females						
		Amžiaus grupė/ Age group					Iš viso/ Total	Amžiaus grupė/ Age group					Iš viso/ Total	
		20-24	25-34	35-44	45-54	55-64		20-24	25-34	35-44	45-54	55-64		
Šeimyninė padėtis/ Marital status	Vedęs (ištekęjusi)/ Married	89	75	79	79	79	78	68	69	70	78	80	73	76
	Nevedęs (netekėjusi)/ Single	76	74	71	54	86	73	57	72	67	88	70	66	70
	Išsiskyręs(-usi)/ Divorced	.	100	78	69	79	78	100	78	85	83	77	82	81
	Našlys (-ė)/ Widowed	.	100	33	60	0	50	.	.	63	80	60	66	62
Mokymosi metai/ School years	0-9 metų/ 0-9 years	80	57	100	60	79	74	80	59	75	70	76	73	73
	10-12 metų/ 10-12 years	75	83	75	73	73	76	61	70	64	77	68	69	73
	13 ir daugiau/ 13 or more	77	73	77	79	84	77	58	72	75	83	78	74	76
Išsilavinimas/ Degree of education	Pradinis/ Primary school	.	.	0	25	57	50	.	.	100	100	67	77	63
	Nebaigtas vidurinis/ Incompleted secondary school	78	69	67	86	77	76	63	64	60	60	82	70	73
	Vidurinis/ Secondary school	80	71	76	78	71	76	56	65	49	81	66	63	70
	Aukštesnysis/ Vocational school	67	81	75	69	91	76	86	77	72	80	80	77	77
Gyvenamoji vieta/ Urbanisation	Aukštasis/ University	77	77	89	87	86	84	48	70	82	81	74	74	77
	Didieji miestai/ Cities	88	80	90	92	85	87	65	80	77	86	85	80	82
	Miestai/ Towns	90	69	67	66	91	76	60	71	72	79	79	74	75
	Kaimo vietovės/ Villages	52	73	73	67	50	65	56	57	58	67	51	58	62
Darbo pobūdis/ Occupation	Žemės ūkio, miško darbai/ Agricultural work	50	57	74	61	60	65	75	50	75	56	33	54	62
	Pramonė, statybos/ Industrial work	77	76	81	80	85	80	75	59	60	88	86	74	79
	Darbas įstaigose ar aptarnavimo sferoje/ Office, service	80	79	80	82	87	81	55	74	76	82	78	76	77
	Mokosi/ Studying	74	100	.	.	.	76	62	78	100	.	.	66	69
Tautybė/ Nationality	Namų šeimininkė/ Housewife	.	0	.	.	.	0	54	70	52	84	75	67	66
	Pensijoje/ Pensioned	.	100	100	67	85	84	.	100	.	100	75	77	80
	Bedarbis/ Unemployed	100	77	62	56	69	68	75	63	75	50	83	63	66
	Lietuviai/ Lithuanians	75	77	75	74	80	76	60	70	70	80	76	72	74
Metai/ Year	Kiti/ Other	90	73	90	82	73	81	73	74	83	79	75	78	79
	2004	77	76	77	76	79	77	61	71	71	80	75	73	74

SUAUGUSIŲ LIETUVOS ŽMONIŲ GYVENSENOS TYRIMAS 2004
HEALTH BEHAVIOUR AMONG LITHUANIAN ADULT POPULATION 2004

LENTELĖ 74.A. Žuvies vartojimo dažnis per praėjusią savaitę, atsižvelgiant į lytį ir amžių (%).
TABLE 74.A. Consumption of fish dishes during the last week by sex and age (%).

	Lytis/ Sex												Iš viso/ Total
	Vyrai/ Males						Moterys/ Females						
	Amžiaus grupė/ Age group					Iš viso/ Total	Amžiaus grupė/ Age group					Iš viso/ Total	
	20-24	25-34	35-44	45-54	55-64		20-24	25-34	35-44	45-54	55-64		
Nė karto/ Not at all	35,0	25,9	20,4	23,8	13,2	22,9	41,1	29,3	19,1	20,5	15,8	23,7	23,3
1-2 dienas/ On 1-2 days	58,8	60,4	67,7	63,7	65,1	63,7	49,5	61,0	68,7	65,6	67,8	63,8	63,8
3-5 dienas/ On 3-5 days	6,3	12,9	9,5	9,5	17,8	11,2	9,3	8,8	11,3	12,1	14,2	11,3	11,2
6-7 dienas/ On 6-7 days	,0	,7	2,5	3,0	3,9	2,2	,0	1,0	,9	1,8	2,2	1,3	1,7
Iš viso/ Total (%)	100,0	100,0	100,0	100,0	100,0	100,0	100,0	100,0	100,0	100,0	100,0	100,0	100,0
Iš viso/ Total (N)	80	139	201	168	129	725	107	205	230	224	183	955	1681
Neatsakę/ Missing (N)	2	11	15	9	21	59	5	14	12	27	23	82	141

LENTELĖ 74.B. Asmenų, vartojusių žuvį bent 1 dieną per praėjusią savaitę, dalis (%) pagrindinėse socialinėse ir demografinėse grupėse.
TABLE 74.B. Proportion of persons who have eaten fish dishes at least on one day during the last week by sex and age (%).

		Lytis/ Sex												Iš viso/ Total
		Vyrai/ Males						Moterys/ Females						
		Amžiaus grupė/ Age group					Iš viso/ Total	Amžiaus grupė/ Age group					Iš viso/ Total	
		20-24	25-34	35-44	45-54	55-64		20-24	25-34	35-44	45-54	55-64		
Šeimyninė padėtis/ Marital status	Vedęs (ištekęjusi)/ Married	67	74	80	76	89	80	64	69	85	80	89	79	80
	Nevedęs (netekėjusi)/ Single	66	74	72	87	83	70	56	77	74	82	78	67	69
	Išsiskyręs(-usi)/ Divorced	.	60	75	75	71	72	100	75	69	78	82	76	75
	Našlys (-ė)/ Widowed	.	100	100	60	100	85	.	.	75	77	73	73	75
Mokymosi metai/ School years	0-9 metų/ 0-9 years	50	62	100	82	94	80	67	53	100	83	77	72	76
	10-12 metų/ 10-12 years	80	78	76	79	84	79	41	72	75	76	85	74	77
	13 ir daugiau/ 13 or more	62	72	83	71	84	74	62	74	84	81	86	78	77
Išsilavinimas/ Degree of education	Pradinis/ Primary school	.	100	100	75	75	73	.	.	100	100	55	69	71
	Nebaigtas vidurinis/ Incompleted secondary school	44	71	100	93	93	83	43	57	83	73	86	71	77
	Vidurinis/ Secondary school	74	64	78	77	83	75	56	75	80	77	81	73	74
	Aukštesnysis/ Vocational school	53	77	78	71	87	76	68	70	77	77	88	77	76
Gyvenamoji vieta/ Urbanisation	Aukštasis/ University	62	77	84	76	90	79	61	74	87	85	88	80	80
	Didieji miestai/ Cities	64	79	83	69	93	78	51	77	82	82	88	78	78
	Miestai/ Towns	75	65	78	79	91	79	65	60	81	76	91	76	77
	Kaimo vietovės/ Villages	56	73	79	81	71	74	65	72	80	80	70	74	74
Darbo pobūdis/ Occupation	Žemės ūkio, miško darbai/ Agricultural work	75	67	92	79	71	80	100	100	80	63	60	76	79
	Pramonė, statybos/ Industrial work	59	77	78	75	92	77	50	71	75	80	75	73	76
	Darbas įstaigose ar aptarnavimo sferoje/ Office, service	63	80	84	71	88	78	55	71	80	77	89	77	77
	Mokosi/ Studying	68	33	.	.	.	65	61	67	100	.	.	63	63
Tautybė/ Nationality	Namų šeimininkė/ Housewife	.	100	.	.	.	100	55	67	82	93	88	78	78
	Pensijoje/ Pensioned	.	50	100	83	86	85	.	100	100	100	84	86	86
	Bedarbis/ Unemployed	67	55	57	87	100	71	50	75	100	78	71	76	73
	Lietuviai/ Lithuanians	64	72	80	75	89	77	57	70	82	79	84	76	76
Metai/ Year	2004	70	91	71	82	79	78	80	79	76	82	88	81	80
		65	74	80	76	87	77	59	71	81	80	84	76	77

SUAUGUSIŲ LIETUVOS ŽMONIŲ GYVENSENOS TYRIMAS 2004
HEALTH BEHAVIOUR AMONG LITHUANIAN ADULT POPULATION 2004

LENTELĖ 75.A. Mėsos vartojimo dažnis per praėjusią savaitę, atsižvelgiant į lytį ir amžių (%).
TABLE 75.A. Consumption of meat dishes during the last week by sex and age (%).

	Lytis/ Sex												Iš viso/ Total
	Vyrų/ Males						Moterų/ Females						
	Amžiaus grupė/ Age group					Iš viso/ Total	Amžiaus grupė/ Age group					Iš viso/ Total	
	20-24	25-34	35-44	45-54	55-64		20-24	25-34	35-44	45-54	55-64		
Nė karto/ Not at all	1,3	2,0	4,9	4,1	4,3	3,6	13,4	5,0	6,6	8,2	8,7	7,9	6,0
1-2 dienas/ On 1-2 days	30,4	36,5	29,6	31,8	37,9	33,0	49,1	45,0	37,2	39,9	44,6	42,4	38,3
3-5 dienas/ On 3-5 days	43,0	40,5	40,3	41,2	45,0	41,8	29,5	40,4	45,1	39,5	38,0	39,4	40,5
6-7 dienas/ On 6-7 days	25,3	20,9	25,2	22,9	12,9	21,6	8,0	9,6	11,1	12,4	8,7	10,3	15,2
Iš viso/ Total (%)	100,0	100,0	100,0	100,0	100,0	100,0	100,0	100,0	100,0	100,0	100,0	100,0	100,0
Iš viso/ Total (N)	79	148	206	170	140	751	112	218	226	233	184	979	1731
Neatsakę/ Missing (N)	3	2	10	7	10	33	0	1	16	18	22	58	91

LENTELĖ 75.B. Asmenų, vartojusių mėsą bent 3 dienas per praėjusią savaitę, dalis (%) pagrindinėse socialinėse ir demografinėse grupėse.
TABLE 75.B. Proportion of persons who have eaten meat dishes at least on 3 days during the last week by sex and age (%).

		Lytis/ Sex												Iš viso/ Total
		Vyrų/ Males						Moterų/ Females						
		Amžiaus grupė/ Age group					Iš viso/ Total	Amžiaus grupė/ Age group					Iš viso/ Total	
		20-24	25-34	35-44	45-54	55-64		20-24	25-34	35-44	45-54	55-64		
Šeimyninė padėtis/ Marital status	Vedęs (ištekęjusi)/ Married	67	62	65	68	64	65	53	56	58	53	50	55	60
	Nevedęs (netekėjusi)/ Single	68	57	67	43	57	62	32	34	42	47	67	37	49
	Išsiskyręs(-usi)/ Divorced	.	80	58	39	15	44	0	33	63	49	32	46	46
	Našlys (-ė)/ Widowed	.	100	83	100	33	77	.	.	13	53	40	40	48
Mokymosi metai/ School years	0-9 metų/ 0-9 years	88	73	60	64	77	73	46	53	50	50	50	49	61
	10-12 metų/ 10-12 years	70	55	72	61	53	64	28	61	58	57	44	54	59
	13 ir daugiau/ 13 or more	65	68	54	68	48	61	39	43	54	48	49	47	52
Išsilavinimas/ Degree of education	Pradinis/ Primary school	.	100	100	75	60	61	.	.	100	50	70	67	64
	Nebaigtas vidurinis/ Incompleted secondary school	67	48	75	53	74	63	44	52	50	46	38	44	54
	Vidurinis/ Secondary school	79	80	53	55	42	61	21	66	46	57	53	48	54
	Aukštesnysis/ Vocational school	47	64	75	70	44	66	52	53	61	53	46	55	60
Gyvenamoji vieta/ Urbanisation	Aukštasis/ University	62	55	48	69	70	60	52	38	54	48	44	46	51
	Didieji miestai/ Cities	65	60	70	61	61	64	35	42	51	48	42	45	52
	Miestai/ Towns	72	60	55	55	51	57	29	48	53	49	46	47	51
Darbo pobūdis/ Occupation	Kaimo vietovės/ Villages	67	68	73	74	66	70	52	64	72	64	56	62	66
	Žemės ūkio, miško darbai/ Agricultural work	75	69	68	74	69	70	75	80	63	46	50	56	66
	Pramonė, statybos/ Industrial work	71	73	70	66	61	69	25	71	47	56	54	55	65
	Darbas įstaigose ar aptarnavimo sferoje/ Office, service	65	56	60	63	58	60	45	52	56	51	47	52	54
Tautybė/ Nationality	Mokosi/ Studying	68	67	.	.	.	68	28	11	50	.	.	26	40
	Namų šeimininkė/ Housewife	.	0	.	.	.	0	57	47	68	52	63	56	55
	Pensijoje/ Pensioned	.	0	50	67	56	55	.	0	0	60	43	42	47
	Bedarbis/ Unemployed	67	43	65	63	35	53	25	50	17	50	29	40	48
Metai/ Year	Lietuviai/ Lithuanians	70	62	67	63	61	64	34	53	55	52	47	50	56
	Kiti/ Other	50	58	59	68	42	57	55	29	62	53	44	50	53
	2004	68	62	66	64	58	63	38	50	56	52	47	50	56

SUAUGUSIŲ LIETUVOS ŽMONIŲ GYVENSENOS TYRIMAS 2004
HEALTH BEHAVIOUR AMONG LITHUANIAN ADULT POPULATION 2004

LENTELĖ 76.A. Dešros vartojimo dažnis per praėjusią savaitę, atsižvelgiant į lytį ir amžių (%).
TABLE 76.A. Consumption of sausage during the last week by sex and age (%).

	Lytis/ Sex											Iš viso/ Total	
	Vyrai/ Males					Iš viso/ Total	Moterys/ Females						Iš viso/ Total
	Amžiaus grupė/ Age group						Amžiaus grupė/ Age group						
	20-24	25-34	35-44	45-54	55-64		20-24	25-34	35-44	45-54	55-64		
Nė karto/ Not at all	6,2	8,1	8,5	9,9	12,7	9,1	19,1	12,9	12,1	14,8	20,2	15,4	12,6
1-2 dienas/ On 1-2 days	30,9	36,5	27,5	35,2	40,5	33,8	37,3	41,6	40,8	47,1	48,0	43,2	39,1
3-5 dienas/ On 3-5 days	30,9	35,8	35,0	33,3	30,2	33,5	30,0	29,7	32,3	28,7	22,5	28,6	30,8
6-7 dienas/ On 6-7 days	32,1	19,6	29,0	21,6	16,7	23,6	13,6	15,8	14,8	9,4	9,2	12,8	17,5
Iš viso/ Total (%)	100,0	100,0	100,0	100,0	100,0	100,0	100,0	100,0	100,0	100,0	100,0	100,0	100,0
Iš viso/ Total (N)	81	148	200	162	126	725	110	209	223	223	173	943	1669
Neatsakę/ Missing (N)	1	2	16	15	24	59	2	10	19	28	33	94	153

LENTELĖ 76.B. Asmenų, vartojusių dešrą bent 3 dienas per praėjusią savaitę, dalis (%) pagrindinėse socialinėse ir demografinėse grupėse.
TABLE 76.B. Proportion of persons who have eaten sausage at least on 3 days during the last week by sex and age (%).

		Lytis/ Sex											Iš viso/ Total	
		Vyrai/ Males					Iš viso/ Total	Moterys/ Females						Iš viso/ Total
		Amžiaus grupė/ Age group						Amžiaus grupė/ Age group						
		20-24	25-34	35-44	45-54	55-64		20-24	25-34	35-44	45-54	55-64		
Šeimyninė padėtis/ Marital status	Vedęs (ištekęjusi)/ Married	56	57	67	59	51	59	56	50	47	38	34	44	51
	Nevedęs (netekėjusi)/ Single	65	52	56	42	60	58	37	26	42	31	25	34	46
	Išsiskyręs(-usi)/ Divorced	.	40	35	31	15	29	100	53	55	38	40	46	41
	Našlys (-ė)/ Widowed	.	50	80	60	0	57	.	.	38	44	21	31	36
Mokymosi metai/ School years	0-9 metų/ 0-9 years	50	53	40	67	39	47	73	38	50	50	37	45	46
	10-12 metų/ 10-12 years	45	53	72	57	47	60	28	53	49	37	39	45	53
	13 ir daugiau/ 13 or more	73	57	50	53	50	56	44	41	46	36	27	39	45
Išsilavinimas/ Degree of education	Pradinis/ Primary school	.	0	100	25	25	25	.	.	0	25	44	36	30
	Nebaigtas vidurinis/ Incompleted secondary school	44	56	40	54	46	50	56	32	33	55	32	40	45
	Vidurinis/ Secondary school	68	56	68	56	45	61	31	53	49	41	40	42	51
	Aukštesnysis/ Vocational school	60	59	67	60	59	62	58	54	48	40	33	45	53
Gyvenamoji vieta/ Urbanisation	Aukštasis/ University	62	52	48	50	42	50	52	38	47	32	18	38	42
	Didieji miestai/ Cities	60	55	67	63	49	60	43	41	44	37	29	39	47
	Miestai/ Towns	76	57	65	46	55	59	43	48	55	40	32	45	51
	Kaimo vietovės/ Villages	52	54	60	53	31	52	46	49	38	39	36	42	47
Darbo pobūdis/ Occupation	Žemės ūkio, miško darbai/ Agricultural work	75	38	65	33	46	51	75	60	67	18	40	48	50
	Pramonė, statybos/ Industrial work	55	63	71	68	60	66	29	77	50	52	57	55	63
	Darbas įstaigose ar aptarnavimo sferoje/ Office, service	60	55	62	53	48	56	48	50	42	36	31	41	45
	Mokosi/ Studying	71	100	.	.	.	74	39	22	50	.	.	38	50
	Namų šeimininkė/ Housewife	.	100	.	.	.	100	57	33	55	42	23	42	42
Tautybė/ Nationality	Pensijoje/ Pensioned	.	50	50	67	44	49	.	0	100	50	30	32	39
	Bedarbis/ Unemployed	67	36	50	33	25	38	25	13	75	40	0	31	35
	Lietuviai/ Lithuanians	66	58	63	54	48	58	40	46	49	39	30	42	49
	Kiti/ Other	40	33	71	59	43	53	64	46	32	33	42	40	46
Metai/ Year	2004	63	55	64	55	47	57	44	46	47	38	32	42	48

SUAUGUSIŲ LIETUVOS ŽMONIŲ GYVENSENOS TYRIMAS 2004
HEALTH BEHAVIOUR AMONG LITHUANIAN ADULT POPULATION 2004

LENTELĖ 77.A. Šviežių daržovių vartojimo dažnis per praėjusią savaitę, atsižvelgiant į lytį ir amžių (%).
TABLE 77.A. Consumption of fresh vegetables during the last week by sex and age (%).

	Lytis/ Sex											Iš viso/ Total	
	Vyrai/ Males					Iš viso/ Total	Moterys/ Females						Iš viso/ Total
	Amžiaus grupė/ Age group						Amžiaus grupė/ Age group						
	20-24	25-34	35-44	45-54	55-64		20-24	25-34	35-44	45-54	55-64		
Nė karto/ Not at all	17,5	16,0	13,5	19,5	15,3	16,0	19,8	10,8	10,8	13,6	12,8	12,9	14,3
1-2 dienas/ On 1-2 days	43,8	41,7	46,2	41,4	46,0	44,2	36,0	39,0	34,6	39,1	36,7	37,2	40,2
3-5 dienas/ On 3-5 days	22,5	28,5	25,0	22,5	25,8	25,0	28,8	31,5	33,3	27,7	34,6	31,2	28,5
6-7 dienas/ On 6-7 days	16,3	13,9	15,4	16,6	12,9	14,9	15,3	18,8	21,2	19,6	16,0	18,7	17,1
Iš viso/ Total (%)	100,0	100,0	100,0	100,0	100,0	100,0	100,0	100,0	100,0	100,0	100,0	100,0	100,0
Iš viso/ Total (N)	80	144	208	169	124	733	111	213	231	235	188	984	1718
Neatsakę/ Missing (N)	2	6	8	8	26	51	1	6	11	16	18	53	104

LENTELĖ 77.B. Asmenų, vartojusių šviežias daržoves bent 3 dienas per praėjusią savaitę, dalis (%) pagrindinėse socialinėse ir demografinėse grupėse.

TABLE 77.B. Proportion of persons who have eaten fresh vegetables at least on 3 days during the last week by sex and age (%).

		Lytis/ Sex											Iš viso/ Total	
		Vyrai/ Males					Iš viso/ Total	Moterys/ Females						Iš viso/ Total
		Amžiaus grupė/ Age group						Amžiaus grupė/ Age group						
		20-24	25-34	35-44	45-54	55-64		20-24	25-34	35-44	45-54	55-64		
Šeimyninė padėtis/ Marital status	Vedęs (ištekęjusi)/ Married	11	44	41	43	32	39	42	52	60	46	52	52	46
	Nevedęs (netekėjusi)/ Single	43	37	39	40	83	42	44	46	40	65	80	48	45
	Išsiskyręs(-usi)/ Divorced	.	20	39	21	64	39	100	50	35	50	48	47	44
	Našlys (-ė)/ Widowed	.	100	20	0	0	23	.	.	50	39	38	40	37
Mokymosi metai/ School years	0-9 metų/ 0-9 years	0	29	60	10	34	27	55	29	50	33	47	42	35
	10-12 metų/ 10-12 years	40	43	40	43	40	41	44	51	49	44	46	48	44
	13 ir daugiau/ 13 or more	45	46	40	40	41	43	43	53	59	52	57	53	49
Išsilavinimas/ Degree of education	Pradinis/ Primary school	.	100	0	0	38	27	.	.	0	50	67	57	41
	Nebaigtas vidurinis/ Incompleted secondary school	13	35	33	15	36	30	44	24	33	27	41	34	32
	Vidurinis/ Secondary school	46	52	36	51	37	44	40	59	45	38	50	46	45
	Aukštesnysis/ Vocational school	27	42	43	37	33	40	48	57	55	50	51	53	47
Gyvenamoji vieta/ Urbanisation	Aukštasis/ University	46	42	39	40	58	43	47	49	61	53	56	54	50
	Didieji miestai/ Cities	44	43	59	39	39	46	52	60	57	58	62	58	53
	Miestai/ Towns	45	39	29	45	44	39	47	48	52	37	48	46	43
Darbo pobūdis/ Occupation	Kaimo vietovės/ Villages	27	46	33	34	29	34	28	39	53	41	36	41	37
	Žemės ūkio, miško darbai/ Agricultural work	33	40	27	37	24	30	50	40	56	27	40	43	34
	Pramonė, statybos/ Industrial work	9	36	48	37	47	39	13	53	40	46	60	44	40
	Darbas įstaigose ar aptarnavimo sferoje/ Office, service	60	52	40	43	35	45	59	53	57	55	55	55	52
	Mokosi/ Studying	52	0	.	.	.	47	48	56	67	.	.	49	49
	Namų šeimininkė/ Housewife	.	100	.	.	.	100	29	43	49	40	47	43	43
Tautybė/ Nationality	Pensijoje/ Pensioned	.	0	100	20	46	43	.	0	100	40	47	46	45
	Bedarbis/ Unemployed	0	39	32	27	35	32	0	38	20	18	40	24	29
	Lietuviai/ Lithuanians	43	42	40	40	39	40	40	48	55	49	53	50	46
	Kiti/ Other	10	55	41	38	39	38	64	75	52	39	36	49	44
Metai/ Year	2004	39	42	40	39	39	40	44	50	55	47	51	50	46

SUAUGUSIŲ LIETUVOS ŽMONIŲ GYVENSENOS TYRIMAS 2004
HEALTH BEHAVIOUR AMONG LITHUANIAN ADULT POPULATION 2004

LENTELĖ 78.A. Virtų daržovių vartojimo dažnis per praėjusią savaitę, atsižvelgiant į lytį ir amžių (%).
TABLE 78.A. Consumption of boiled vegetables during the last week by sex and age (%).

	Lytis/ Sex											Iš viso/ Total	
	Vyrai/ Males					Moterys/ Females							
	Amžiaus grupė/ Age group					Iš viso/ Total	Amžiaus grupė/ Age group						Iš viso/ Total
	20-24	25-34	35-44	45-54	55-64		20-24	25-34	35-44	45-54	55-64		
Nė karto/ Not at all	39,5	22,4	13,0	15,8	20,7	20,1	30,5	23,5	18,5	21,9	17,8	21,8	21,1
1-2 dienas/ On 1-2 days	31,6	44,8	47,9	43,7	40,5	43,2	37,1	43,6	42,8	43,4	37,9	41,5	42,2
3-5 dienas/ On 3-5 days	19,7	25,2	27,6	27,2	31,9	26,7	22,9	24,0	27,5	26,9	31,4	26,7	26,6
6-7 dienas/ On 6-7 days	9,2	7,7	11,5	13,3	6,9	10,0	9,5	8,8	11,3	7,8	13,0	10,1	10,1
Iš viso/ Total (%)	100,0	100,0	100,0	100,0	100,0	100,0	100,0	100,0	100,0	100,0	100,0	100,0	100,0
Iš viso/ Total (N)	76	143	192	158	116	690	105	204	222	219	169	923	1614
Neatsakę/ Missing (N)	6	7	24	19	34	94	7	15	20	32	37	114	208

LENTELĖ 78.B. Asmenų, vartojusių virtas daržoves bent 3 dienas per praėjusią savaitę, dalis (%) pagrindinėse socialinėse ir demografinėse grupėse.

TABLE 78.B. Proportion of persons who have eaten boiled vegetables at least on 3 days during the last week by sex and age (%).

		Lytis/ Sex											Iš viso/ Total	
		Vyrai/ Males					Moterys/ Females							
		Amžiaus grupė/ Age group					Iš viso/ Total	Amžiaus grupė/ Age group						Iš viso/ Total
		20-24	25-34	35-44	45-54	55-64		20-24	25-34	35-44	45-54	55-64		
Šeimyninė padėtis/ Marital status	Vedęs (ištekęjusi)/ Married	44	32	42	41	41	39	33	37	40	33	47	38	39
	Nevedęs (netekėjusi)/ Single	27	39	40	27	33	32	32	23	28	53	13	30	31
	Išsiskyręs(-usi)/ Divorced	.	20	18	54	31	31	0	25	42	39	47	39	37
	Našlys (-ė)/ Widowed	.	0	20	25	0	17	.	.	25	20	42	35	32
Mokymosi metai/ School years	0-9 metų/ 0-9 years	38	21	20	30	36	30	0	24	25	42	42	32	31
	10-12 metų/ 10-12 years	26	33	39	37	33	36	19	38	33	30	55	37	36
	13 ir daugiau/ 13 or more	29	32	41	45	50	39	40	31	43	38	40	38	39
Išsilavinimas/ Degree of education	Pradinis/ Primary school	.	0	0	50	56	44	.	.	100	0	60	50	47
	Nebaigtas vidurinis/ Incompleted secondary school	33	25	20	54	32	33	0	29	50	36	37	32	32
	Vidurinis/ Secondary school	28	33	33	32	28	31	32	32	26	21	47	32	31
	Aukštesnysis/ Vocational school	21	29	44	36	54	38	39	34	36	36	44	37	38
	Aukštasis/ University	39	45	37	47	37	42	39	33	49	42	44	41	42
Gyvenamoji vieta/ Urbanisation	Didieji miestai/ Cities	23	34	30	39	34	33	32	33	33	24	34	31	32
	Miestai/ Towns	32	31	44	36	36	37	36	30	44	42	54	42	40
	Kaimo vietovės/ Villages	31	31	43	46	48	41	28	36	41	46	47	40	40
Darbo pobūdis/ Occupation	Žemės ūkio, miško darbai/ Agricultural work	50	33	41	37	43	40	25	40	29	60	44	42	40
	Pramonė, statybos/ Industrial work	30	31	36	34	41	34	14	35	40	29	67	38	35
	Darbas įstaigose ar aptarnavimo sferoje/ Office, service	32	38	48	52	36	43	31	31	40	33	44	36	38
	Mokosi/ Studying	23	33	.	.	.	24	40	22	0	.	.	36	32
	Namų šeimininkė/ Housewife	.	100	.	.	.	100	18	34	45	25	33	34	34
Tautybė/ Nationality	Pensijoje/ Pensioned	.	0	0	20	39	31	.	.	100	25	44	45	40
	Bedarbis/ Unemployed	33	18	32	39	36	31	25	29	0	52	43	40	34
	Lietuviai/ Lithuanians	30	34	37	38	38	36	34	32	40	36	42	37	36
	Kiti/ Other	17	20	58	49	43	44	10	41	28	30	64	36	39
Metai/ Year	2004	29	33	39	41	39	37	32	33	39	35	44	37	37

SUAUGUSIŲ LIETUVOS ŽMONIŲ GYVENSENOS TYRIMAS 2004
HEALTH BEHAVIOUR AMONG LITHUANIAN ADULT POPULATION 2004

LENTELĖ 79.A. Šviežių vaisių ar uogų vartojimo dažnis per praėjusią savaitę, atsižvelgiant į lytį ir amžių (%).
TABLE 79.A. Consumption of fresh fruits or berries during the last week by sex and age (%).

	Lytis/ Sex												Iš viso/ Total
	Vyrai/ Males						Moterys/ Females						
	Amžiaus grupė/ Age group					Iš viso/ Total	Amžiaus grupė/ Age group					Iš viso/ Total	
	20-24	25-34	35-44	45-54	55-64		20-24	25-34	35-44	45-54	55-64		
Nė karto/ Not at all	34,2	41,0	40,0	46,4	37,3	40,5	22,7	25,9	25,6	28,2	23,0	25,6	31,9
1-2 dienas/ On 1-2 days	40,5	30,9	36,8	26,5	36,4	33,7	34,5	37,6	30,9	33,0	35,8	34,2	34,0
3-5 dienas/ On 3-5 days	13,9	17,3	16,3	15,2	18,6	16,3	26,4	23,9	27,4	21,1	24,8	24,5	21,0
6-7 dienas/ On 6-7 days	11,4	10,8	6,8	11,9	7,6	9,5	16,4	12,7	16,1	17,6	16,4	15,7	13,1
Iš viso/ Total (%)	100,0	100,0	100,0	100,0	100,0	100,0	100,0	100,0	100,0	100,0	100,0	100,0	100,0
Iš viso/ Total (N)	79	139	190	151	118	682	110	205	223	227	165	934	1617
Neatsakę/ Missing (N)	3	11	26	26	32	102	2	14	19	24	41	103	205

LENTELĖ 79.B. Asmenų, vartojusių šviežius vaisius ir uogas bent 3 dienas per praėjusią savaitę, dalis (%) pagrindinėse socialinėse ir demografinėse grupėse.

TABLE 79.B. Proportion of persons who have eaten fresh fruits and berries at least on 3 days during the last week by sex and age (%).

		Lytis/ Sex												Iš viso/ Total
		Vyrai/ Males						Moterys/ Females						
		Amžiaus grupė/ Age group					Iš viso/ Total	Amžiaus grupė/ Age group					Iš viso/ Total	
		20-24	25-34	35-44	45-54	55-64		20-24	25-34	35-44	45-54	55-64		
Šeimyninė padėtis/ Marital status	Vedęs (ištekęjusi)/ Married	0	27	23	27	25	25	47	39	46	41	46	43	35
	Nevedęs (netekėjusi)/ Single	29	27	19	29	43	27	41	30	38	53	44	39	33
	Išsiskyręs(-usi)/ Divorced	.	20	35	25	31	30	50	29	37	33	40	35	34
	Našlys (-ė)/ Widowed	.	100	0	25	0	25	.	.	29	18	27	24	24
Mokymosi metai/ School years	0-9 metai/ 0-9 years	30	23	25	38	32	29	18	0	25	42	37	27	28
	10-12 metų/ 10-12 years	21	22	20	16	22	20	47	39	33	27	41	35	28
	13 ir daugiau/ 13 or more	26	31	29	36	25	30	44	39	50	46	43	45	40
Išsilavinimas/ Degree of education	Pradinis/ Primary school	.	100	0	25	14	21	.	.	0	25	63	46	33
	Nebaigtas vidurinis/ Incompleted secondary school	33	20	0	36	36	29	44	4	20	27	28	22	25
	Vidurinis/ Secondary school	26	28	23	22	22	24	40	42	19	33	38	35	30
	Aukštesnysis/ Vocational school	14	21	24	16	10	20	50	43	43	32	46	40	31
Gyvenamoji vieta/ Urbanisation	Aukštasis/ University	31	42	24	46	44	38	42	41	60	56	44	50	46
	Didieji miestai/ Cities	33	29	31	32	48	33	45	41	58	50	56	50	43
	Miestai/ Towns	24	23	27	20	20	23	44	36	39	28	36	35	30
	Kaimo vietovės/ Villages	19	32	11	28	7	20	38	30	24	32	23	30	25
Darbo pobūdis/ Occupation	Žemės ūkio, miško darbai/ Agricultural work	25	13	13	13	10	13	50	20	56	36	10	35	20
	Pramonė, statybos/ Industrial work	10	30	25	22	35	25	63	29	37	42	54	41	29
	Darbas įstaigose ar aptarnavimo sferoje/ Office, service	40	35	24	40	25	33	35	45	48	41	51	45	42
	Mokosi/ Studying	27	33	.	.	.	27	49	33	33	.	.	45	39
Tautybė/ Nationality	Namų šeimininkė/ Housewife	.	0	.	.	.	0	29	16	23	50	33	28	28
	Pensijoje/ Pensioned	.	0	0	0	28	21	.	.	.	25	34	33	28
	Bedarbis/ Unemployed	33	17	28	33	29	27	25	25	17	6	0	13	21
	Lietuviai/ Lithuanians	25	28	22	25	28	25	40	34	43	40	39	39	33
Metai/ Year	Kiti/ Other	25	30	25	32	17	26	55	57	50	34	57	47	38
	2004	25	28	23	27	26	26	43	37	44	39	41	40	34

SUAUGUSIŲ LIETUVOS ŽMONIŲ GYVENSENOS TYRIMAS 2004
HEALTH BEHAVIOUR AMONG LITHUANIAN ADULT POPULATION 2004

LENTELĖ 80.A. Konservuotų vaisių ar uogų vartojimo dažnis per praėjusią savaitę, atsižvelgiant į lytį ir amžių (%).
TABLE 80.A. Consumption of stewed fruits or berries during the last week by sex and age (%).

	Lytis/ Sex												Iš viso/ Total
	Vyrai/ Males						Moterys/ Females						
	Amžiaus grupė/ Age group					Iš viso/ Total	Amžiaus grupė/ Age group					Iš viso/ Total	
	20-24	25-34	35-44	45-54	55-64		20-24	25-34	35-44	45-54	55-64		
Nė karto/ Not at all	50,0	49,6	44,8	41,1	43,1	45,1	38,7	45,1	42,2	44,4	35,5	42,0	43,4
1-2 dienas/ On 1-2 days	35,1	39,4	37,2	42,5	40,2	39,4	44,3	37,8	40,8	40,9	39,7	40,2	39,8
3-5 dienas/ On 3-5 days	10,8	6,6	13,1	9,6	11,8	10,4	12,3	13,0	12,3	12,1	13,5	12,5	11,6
6-7 dienas/ On 6-7 days	4,1	4,4	4,9	6,8	4,9	5,1	4,7	4,1	4,7	2,5	11,3	5,3	5,2
Iš viso/ Total (%)	100,0	100,0	100,0	100,0	100,0	100,0	100,0	100,0	100,0	100,0	100,0	100,0	100,0
Iš viso/ Total (N)	74	137	183	146	102	647	106	193	211	198	141	853	1501
Neatsakę/ Missing (N)	8	13	33	31	48	137	6	26	31	53	65	184	321

LENTELĖ 80.B. Asmenų, vartojusių konservuotus vaisius ir uogas bent 1 dieną per praėjusią savaitę, dalis (%) pagrindinėse socialinėse ir demografinėse grupėse.

TABLE 80.B. Proportion of persons who have eaten stewed fruits and berries at least on 1 day during the last week by sex and age (%).

		Lytis/ Sex												Iš viso/ Total
		Vyrai/ Males						Moterys/ Females						
		Amžiaus grupė/ Age group					Iš viso/ Total	Amžiaus grupė/ Age group					Iš viso/ Total	
		20-24	25-34	35-44	45-54	55-64		20-24	25-34	35-44	45-54	55-64		
Šeimyninė padėtis/ Marital status	Vedęs (ištekęjusi)/ Married	44	51	60	59	60	58	72	56	52	57	66	57	58
	Nevedęs (netekėjusi)/ Single	52	54	44	58	50	52	57	49	83	63	78	59	56
	Išsiskyręs(-usi)/ Divorced	.	20	33	82	42	47	100	64	70	42	65	59	55
	Našlys (-ė)/ Widowed	.	50	20	25	0	25	.	.	75	60	57	59	53
Mokymosi metai/ School years	0-9 metų/ 0-9 years	50	39	50	50	67	57	55	75	50	64	65	64	60
	10-12 metų/ 10-12 years	50	48	54	57	49	53	56	61	53	48	58	54	54
	13 ir daugiau/ 13 or more	50	52	59	65	57	57	63	47	61	60	70	59	58
Išsilavinimas/ Degree of education	Pradinis/ Primary school	.	0	100	25	29	36	.	.	100	33	71	64	48
	Nebaigtas vidurinis/ Incompleted secondary school	44	48	0	73	57	53	63	64	40	50	64	60	56
	Vidurinis/ Secondary school	48	55	56	56	52	54	52	49	57	56	53	53	53
	Aukštesnysis/ Vocational school	46	48	54	55	63	53	74	62	53	54	64	58	56
Gyvenamoji vieta/ Urbanisation	Aukštasis/ University	67	53	66	68	65	63	68	47	68	59	75	61	62
	Didieji miestai/ Cities	55	53	66	58	70	60	54	51	63	51	71	57	58
Darbo pobūdis/ Occupation	Miestai/ Towns	60	51	50	63	61	56	72	53	51	61	67	58	58
	Kaimo vietovės/ Villages	37	44	49	57	36	47	61	64	61	57	51	59	53
	Žemės ūkio, miško darbai/ Agricultural work	50	53	55	38	28	45	100	100	75	50	56	69	53
Tautybė/ Nationality	Pramonė, statybos/ Industrial work	40	59	61	52	71	58	63	50	68	57	73	60	58
	Darbas įstaigose ar aptarnavimo sferoje/ Office, service	42	53	49	72	65	57	55	53	57	53	78	58	57
	Mokosi/ Studying	64	0	.	.	.	58	59	63	50	.	.	58	58
	Namų šeimininkė/ Housewife	.	0	.	.	.	0	75	49	53	60	33	53	53
	Pensijoje/ Pensioned	.	0	50	60	67	60	.	100	.	50	50	51	55
	Bedarbis/ Unemployed	33	27	47	64	33	45	50	63	75	72	100	70	55
Metai/ Year	Lietuviai/ Lithuanians	54	50	56	60	58	56	61	57	60	60	63	60	58
	Kiti/ Other	14	60	45	55	50	50	55	43	43	36	71	46	48
	2004	50	50	55	59	57	55	61	55	58	56	65	58	57

SUAUGUSIŲ LIETUVOS ŽMONIŲ GYVENSENOS TYRIMAS 2004
HEALTH BEHAVIOUR AMONG LITHUANIAN ADULT POPULATION 2004

LENTELĖ 81.A. Saldžiųjų konditerijos gaminių vartojimo dažnis per praėjusią savaitę, atsižvelgiant į lytį ir amžių (%).
TABLE 81.A. Consumption of sweet pastries during the last week by sex and age (%).

	Lytis/ Sex												Iš viso/ Total
	Vyrai/ Males						Moterys/ Females						
	Amžiaus grupė/ Age group					Iš viso/ Total	Amžiaus grupė/ Age group					Iš viso/ Total	
	20-24	25-34	35-44	45-54	55-64		20-24	25-34	35-44	45-54	55-64		
Nė karto/ Not at all	11,7	16,3	22,3	28,1	35,1	23,2	11,8	13,7	16,7	19,0	22,8	17,3	19,8
1-2 dienas/ On 1-2 days	62,3	51,1	50,3	50,3	48,2	51,6	46,4	56,4	53,1	57,1	55,7	54,2	53,1
3-5 dienas/ On 3-5 days	16,9	27,7	22,8	19,0	12,3	20,6	28,2	24,2	22,8	19,5	14,4	21,5	21,1
6-7 dienas/ On 6-7 days	9,1	5,0	4,6	2,6	4,4	4,6	13,6	5,7	7,5	4,4	7,2	7,0	6,0
Iš viso/ Total (%)	100,0	100,0	100,0	100,0	100,0	100,0	100,0	100,0	100,0	100,0	100,0	100,0	100,0
Iš viso/ Total (N)	77	141	197	153	114	690	110	211	228	226	167	947	1638
Neatsakę/ Missing (N)	5	9	19	24	36	94	2	8	14	25	39	90	184

LENTELĖ 81.B. Asmenų, vartojusių saldžius konditerijos gaminius bent 3 dienas per praėjusią savaitę, dalis (%) pagrindinėse socialinėse ir demografinėse grupėse.

TABLE 81.B. Proportion of persons who have eaten sweet pastries at least on 3 days during the last week by sex and age (%).

		Lytis/ Sex												Iš viso/ Total
		Vyrai/ Males						Moterys/ Females						
		Amžiaus grupė/ Age group					Iš viso/ Total	Amžiaus grupė/ Age group					Iš viso/ Total	
		20-24	25-34	35-44	45-54	55-64		20-24	25-34	35-44	45-54	55-64		
Šeimyninė padėtis/ Marital status	Vedęs (ištekęjusi)/ Married	22	33	30	25	19	27	42	31	31	24	22	28	27
	Nevedęs (netekėjusi)/ Single	25	34	6	0	0	23	43	30	32	13	22	35	29
	Išsiskyręs(-usi)/ Divorced	.	20	24	17	7	17	0	24	30	29	20	27	24
	Našlys (-ė)/ Widowed	.	0	0	20	0	7	.	.	13	18	21	19	16
Mokymosi metai/ School years	0-9 metų/ 0-9 years	13	14	0	0	16	13	18	24	25	33	24	26	20
	10-12 metų/ 10-12 years	32	26	30	22	14	26	39	32	28	30	26	29	27
	13 ir daugiau/ 13 or more	26	42	24	25	21	28	45	29	32	19	19	28	28
Išsilavinimas/ Degree of education	Pradinis/ Primary school	.	0	0	25	0	13	.	.	0	25	57	42	26
	Nebaigtas vidurinis/ Incompleted secondary school	11	20	0	17	15	15	22	21	0	18	16	18	17
	Vidurinis/ Secondary school	29	39	26	16	20	25	35	29	22	33	34	31	28
	Aukštesnysis/ Vocational school	31	33	30	23	13	27	45	34	32	21	21	28	28
Gyvenamoji vieta/ Urbanisation	Aukštasis/ University	23	39	24	28	29	29	57	29	35	23	8	30	30
	Didieji miestai/ Cities	39	32	30	20	21	28	47	32	31	26	21	30	29
Darbo pobūdis/ Occupation	Miestai/ Towns	21	34	30	33	19	28	38	29	29	22	23	28	28
	Kaimo vietovės/ Villages	19	32	21	15	7	19	38	28	32	22	21	27	24
	Žemės ūkio, miško darbai/ Agricultural work	0	31	31	17	14	23	50	40	22	27	44	33	26
Tautybė/ Nationality	Pramonė, statybos/ Industrial work	25	23	32	21	27	26	38	24	45	22	14	27	26
	Darbas įstaigose ar aptarnavimo sferoje/ Office, service	30	44	29	30	18	32	35	34	29	20	26	28	29
	Mokosi/ Studying	30	0	.	.	.	27	45	22	0	.	.	42	37
	Namų šeimininkė/ Housewife	.	0	.	.	.	0	43	22	24	40	17	28	28
	Pensijoje/ Pensioned	.	0	0	17	4	6	.	0	.	33	17	19	14
	Bedarbis/ Unemployed	0	46	9	7	17	17	50	38	40	25	0	29	21
	Lietuviai/ Lithuanians	26	32	26	24	17	25	39	31	31	24	22	29	27
Metai/ Year	Kiti/ Other	29	50	40	13	15	25	46	23	29	24	21	26	26
	2004	26	33	27	22	17	25	42	30	30	24	22	29	27

SUAUGUSIŲ LIETUVOS ŽMONIŲ GYVENSENOS TYRIMAS 2004
HEALTH BEHAVIOUR AMONG LITHUANIAN ADULT POPULATION 2004

LENTELĖ 82.A. Saldainių vartojimo dažnis per praėjusią savaitę, atsižvelgiant į lytį ir amžių (%).
TABLE 82.A. Consumption of sweets during the last week by sex and age (%).

	Lytis/ Sex												Iš viso/ Total
	Vyrai/ Males						Moterys/ Females						
	Amžiaus grupė/ Age group					Iš viso/ Total	Amžiaus grupė/ Age group					Iš viso/ Total	
	20-24	25-34	35-44	45-54	55-64		20-24	25-34	35-44	45-54	55-64		
Nė karto/ Not at all	23,1	21,8	30,9	43,3	44,0	32,8	11,6	15,9	20,8	27,1	34,6	22,5	26,8
1-2 dienas/ On 1-2 days	51,3	59,2	49,5	40,7	46,8	49,4	51,8	60,1	55,8	60,2	52,2	56,7	53,6
3-5 dienas/ On 3-5 days	21,8	16,2	15,5	12,0	5,5	14,0	24,1	19,7	18,1	9,0	8,8	15,5	14,8
6-7 dienas/ On 6-7 days	3,8	2,8	4,1	4,0	3,7	3,8	12,5	4,3	5,3	3,6	4,4	5,4	4,7
Iš viso/ Total (%)	100,0	100,0	100,0	100,0	100,0	100,0	100,0	100,0	100,0	100,0	100,0	100,0	100,0
Iš viso/ Total (N)	78	142	194	150	109	680	112	208	226	221	159	930	1611
Neatsakę/ Missing (N)	4	8	22	27	41	104	0	11	16	30	47	107	211

LENTELĖ 82.B. Asmenų, nevartojusių saldainių per praėjusią savaitę, dalis (%) pagrindinėse socialinėse ir demografinėse grupėse.
TABLE 82.B. Proportion of persons consuming no sweets during the last week by sex and age (%).

		Lytis/ Sex												Iš viso/ Total
		Vyrai/ Males						Moterys/ Females						
		Amžiaus grupė/ Age group					Iš viso/ Total	Amžiaus grupė/ Age group					Iš viso/ Total	
		20-24	25-34	35-44	45-54	55-64		20-24	25-34	35-44	45-54	55-64		
Šeimyninė padėtis/ Marital status	Vedęs (ištekęjusi)/ Married	22	19	29	38	41	31	12	15	21	27	35	23	27
	Nevedęs (netekėjusi)/ Single	24	23	53	67	40	31	11	17	21	33	25	16	23
	Išsiskyręs(-usi)/ Divorced	.	60	28	69	73	53	0	24	15	26	30	22	32
	Našlys (-ė)/ Widowed	.	50	40	50	100	46	.	.	50	29	40	38	39
Mokymosi metai/ School years	0-9 metai/ 0-9 years	50	20	20	75	52	43	18	24	25	9	38	27	34
	10-12 metų/ 10-12 years	35	34	34	44	41	37	0	14	24	32	26	23	30
	13 ir daugiau/ 13 or more	14	12	28	39	41	27	13	16	19	26	37	21	23
Išsilavinimas/ Degree of education	Pradinis/ Primary school	.	0	0	75	71	53	.	.	100	50	25	39	46
	Nebaigtas vidurinis/ Incompleted secondary school	56	24	60	58	50	44	11	21	0	20	33	23	34
	Vidurinis/ Secondary school	24	26	35	45	44	34	13	8	28	30	24	20	26
	Aukštesnysis/ Vocational school	7	26	30	43	32	31	5	18	24	30	37	25	28
Gyvenamoji vieta/ Urbanisation	Aukštasis/ University	15	10	23	31	44	24	13	17	13	21	46	20	21
	Didieji miestai/ Cities	17	28	29	35	47	31	15	12	22	25	35	21	25
	Miestai/ Towns	18	14	31	37	39	29	9	22	21	28	29	23	25
	Kaimo vietovės/ Villages	33	18	32	57	50	39	10	16	20	30	42	24	31
Darbo pobūdis/ Occupation	Žemės ūkio, miško darbai/ Agricultural work	50	27	29	56	33	35	0	0	22	40	44	29	34
	Pramonė, statybos/ Industrial work	24	23	30	44	37	32	13	12	25	27	25	21	30
	Darbas įstaigose ar aptarnavimo sferoje/ Office, service	25	17	31	36	62	31	14	13	21	28	29	22	24
	Mokosi/ Studying	17	33	.	.	.	18	9	44	33	.	.	15	16
Tautybė/ Nationality	Namų šeimininkė/ Housewife	.	100	.	.	.	100	21	23	18	12	55	22	23
	Pensijoje/ Pensioned	.	0	50	0	48	36	.	.	0	25	40	39	38
	Bedarbis/ Unemployed	33	31	30	69	46	40	0	13	0	37	25	23	33
	Lietuviai/ Lithuanians	23	23	30	45	44	33	13	16	21	25	36	23	27
Metai/ Year	Kiti/ Other	25	10	38	39	44	35	0	17	17	35	25	22	27
	2004	23	22	31	43	44	33	12	16	21	27	35	22	27

SUAUGUSIŲ LIETUVOS ŽMONIŲ GYVENSENOS TYRIMAS 2004
HEALTH BEHAVIOUR AMONG LITHUANIAN ADULT POPULATION 2004

LENTELĖ 83.A. Kiaušinių vartojimo dažnis per praėjusią savaitę, atsižvelgiant į lytį ir amžių (%).
TABLE 83.A. Frequency of eaten eggs during the last week by sex and age (%).

	Lytis/ Sex											Iš viso/ Total	
	Vyrai/ Males					Moterys/ Females							
	Amžiaus grupė/ Age group					Iš viso/ Total	Amžiaus grupė/ Age group						Iš viso/ Total
	20-24	25-34	35-44	45-54	55-64		20-24	25-34	35-44	45-54	55-64		
Nė karto/ Not at all	9,9	8,2	9,6	7,6	2,9	7,7	39,1	15,0	8,3	10,5	9,9	14,1	11,3
1-2 dienas/ On 1-2 days	56,8	64,4	51,9	50,6	53,6	54,9	48,2	59,6	63,5	62,2	67,5	61,4	58,6
3-5 dienas/ On 3-5 days	23,5	22,6	33,2	32,9	39,1	31,2	11,8	23,5	24,8	22,3	19,4	21,4	25,6
6-7 dienas/ On 6-7 days	9,9	4,8	5,3	8,8	4,3	6,3	,9	1,9	3,5	5,0	3,1	3,1	4,5
Iš viso/ Total (%)	100,0	100,0	100,0	100,0	100,0	100,0	100,0	100,0	100,0	100,0	100,0	100,0	100,0
Iš viso/ Total (N)	81	146	208	170	138	751	110	213	230	238	191	989	1741
Neatsakę/ Missing (N)	1	4	8	7	12	33	2	6	12	13	15	48	81

LENTELĖ 83.B. Asmenų, nevalgusių kiaušinių arba valgusių juos daugiausiai 2 dienas per praėjusią savaitę, dalis (%) pagrindinėse socialinėse ir demografinėse grupėse.

TABLE 83.B. Proportion of persons eating no eggs at all or at most 2 days during the last week by sex and age (%).

		Lytis/ Sex											Iš viso/ Total		
		Vyrai/ Males					Moterys/ Females								
		Amžiaus grupė/ Age group					Iš viso/ Total	Amžiaus grupė/ Age group						Iš viso/ Total	
		20-24	25-34	35-44	45-54	55-64		20-24	25-34	35-44	45-54	55-64			
Šeimyninė padėtis/ Marital status	Vedęs (ištekęjusi)/ Married	78	71	62	57	57	62	78	73	71	76	76	74	69	
	Nevedęs (netekėjusi)/ Single	65	73	61	71	50	67	92	83	71	60	100	85	76	
	Išsiskyręs(-usi)/ Divorced	.	100	63	64	50	64	50	67	77	65	83	72	69	
	Našlys (-ė)/ Widowed	.	50	33	20	100	44	.	.	75	72	73	74	68	
Mokymosi metai/ School years	0-9 metai/ 0-9 years	40	80	60	27	30	44	100	77	75	67	68	74	60	
	10-12 metų/ 10-12 years	65	71	59	55	67	62	78	77	71	74	80	75	68	
	13 ir daugiau/ 13 or more	73	72	65	63	68	68	89	73	74	74	82	77	74	
Išsilavinimas/ Degree of education	Pradinis/ Primary school	.	0	100	50	10	33	.	.	100	50	73	69	50	
	Nebaigtas vidurinis/ Incompleted secondary school	22	82	60	47	42	53	75	79	83	64	63	70	61	
	Vidurinis/ Secondary school	73	56	58	57	73	62	90	71	63	72	83	76	70	
	Aukštesnysis/ Vocational school	60	72	59	52	68	61	85	75	71	72	83	75	69	
Gyvenamoji vieta/ Urbanisation	Aukštasis/ University	85	84	77	78	70	78	87	75	78	77	79	78	78	
	Didieji miestai/ Cities	88	77	77	63	62	72	94	78	72	80	85	80	77	
	Miestai/ Towns	62	73	56	67	56	62	82	71	74	73	84	76	70	
	Kaimo vietovės/ Villages	52	64	52	46	51	52	82	73	67	59	57	66	60	
	Darbo pobūdis/ Occupation	Žemės ūkio, miško darbai/ Agricultural work	25	50	58	35	50	50	75	60	67	58	50	59	52
		Pramonė, statybos/ Industrial work	55	75	67	57	67	65	88	71	80	82	85	81	69
		Darbas įstaigose ar aptarnavimo sferoje/ Office, service	85	75	61	68	67	69	86	77	74	78	84	78	75
		Mokosi/ Studying	74	67	.	.	.	74	96	56	100	.	.	91	85
		Namų šeimininkė/ Housewife	.	100	.	.	.	100	54	70	59	56	77	64	64
		Pensijoje/ Pensioned	.	100	50	50	42	46	.	100	50	60	74	73	63
Tautybė/ Nationality	Bedarbis/ Unemployed	0	77	48	69	53	57	100	88	83	57	63	69	61	
	Lietuviai/ Lithuanians	66	72	61	60	59	63	87	73	71	72	77	74	70	
	Kiti/ Other	70	75	64	49	50	57	90	83	80	76	83	81	70	
Metai/ Year	2004	67	73	62	58	57	63	87	75	72	73	78	76	70	

SUAUGUSIŲ LIETUVOS ŽMONIŲ GYVENSENOS TYRIMAS 2004
HEALTH BEHAVIOUR AMONG LITHUANIAN ADULT POPULATION 2004

LENTELĖ 84.A. Limonado ar Coca-Cola vartojimo dažnis per praėjusią savaitę, atsižvelgiant į lytį ir amžių (%).
TABLE 84.A. Consumption of lemonade or Coca-Cola during the last week by sex and age (%).

	Lytis/ Sex											Iš viso/ Total	
	Vyrai/ Males					Moterys/ Females							
	Amžiaus grupė/ Age group					Iš viso/ Total	Amžiaus grupė/ Age group						Iš viso/ Total
	20-24	25-34	35-44	45-54	55-64		20-24	25-34	35-44	45-54	55-64		
Nė karto/ Not at all	38,5	49,3	51,8	54,9	65,7	51,9	58,3	67,7	80,4	78,7	75,4	73,2	64,0
1-2 dienas/ On 1-2 days	37,2	33,3	30,3	29,2	22,2	30,4	27,8	23,2	13,9	17,3	18,1	19,6	24,3
3-5 dienas/ On 3-5 days	10,3	10,1	12,3	10,4	7,1	10,4	9,3	5,6	3,3	3,0	5,1	4,8	7,2
6-7 dienas/ On 6-7 days	14,1	7,2	5,6	5,6	5,1	7,3	4,6	3,5	2,4	1,0	1,4	2,4	4,5
Iš viso/ Total (%)	100,0	100,0	100,0	100,0	100,0	100,0	100,0	100,0	100,0	100,0	100,0	100,0	100,0
Iš viso/ Total (N)	78	138	195	144	99	661	108	198	209	202	138	859	1521
Neatsakę/ Missing (N)	4	12	21	33	51	123	4	21	33	49	68	178	301

LENTELĖ 84.B. Asmenų, vartojusių limoną ar Coca-Cola per praėjusią savaitę, dalis (%) pagrindinėse socialinėse ir demografinėse grupėse.
TABLE 84.B. Proportion of persons consuming lemonade or Coca-Cola during the last week by sex and age (%)

		Lytis/ Sex											Iš viso/ Total		
		Vyrai/ Males					Moterys/ Females								
		Amžiaus grupė/ Age group					Iš viso/ Total	Amžiaus grupė/ Age group						Iš viso/ Total	
		20-24	25-34	35-44	45-54	55-64		20-24	25-34	35-44	45-54	55-64			
Šeimyninė padėtis/ Marital status	Vedęs (ištekęs)/ Married	56	53	46	45	36	46	47	29	18	23	22	25	34	
	Nevedęs (netekęs)/ Single	62	42	38	50	60	53	40	43	6	13	22	34	44	
	Išsiskyręs(-usi)/ Divorced	.	80	67	46	17	50	0	33	39	13	18	26	34	
	Našlys (-ė)/ Widowed	.	50	80	50	0	62	.	.	0	27	38	28	35	
Mokymosi metai/ School years	0-9 metų/ 0-9 years	63	62	80	88	43	60	36	47	25	42	44	43	51	
	10-12 metų/ 10-12 years	50	60	53	52	37	52	44	41	22	19	16	27	40	
	13 ir daugiau/ 13 or more	66	41	36	33	25	41	42	23	18	21	18	24	30	
Išsilavinimas/ Degree of education	Pradinis/ Primary school	.	100	100	75	25	56	.	.	100	33	43	46	52	
	Nebaigtas vidurinis/ Incompleted secondary school	67	61	80	67	37	55	63	45	40	46	55	51	53	
	Vidurinis/ Secondary school	59	52	53	51	36	53	47	41	29	23	12	32	42	
	Aukštesnysis/ Vocational school	60	57	52	50	26	51	26	34	19	18	12	21	35	
Gyvenamoji vieta/ Urbanisation	Aukštasis/ University	69	29	20	15	40	29	39	20	13	20	21	21	23	
	Didieji miestai/ Cities	61	44	42	39	33	44	49	24	19	18	21	24	32	
	Miestai/ Towns	64	46	49	36	39	46	21	36	21	17	24	24	33	
	Kaimo vietovės/ Villages	59	69	55	56	29	55	54	41	18	36	31	35	45	
	Darbo pobūdis/ Occupation	Žemės ūkio, miško darbai/ Agricultural work	25	54	67	50	37	53	50	50	43	67	50	55	54
		Pramonė, statybos/ Industrial work	52	62	49	48	35	51	38	47	11	14	17	24	44
		Darbas įstaigose ar aptarnavimo sferoje/ Office, service	63	40	38	37	25	40	48	30	15	18	12	21	26
		Mokosi/ Studying	68	0	.	.	.	62	38	22	0	.	.	36	45
		Namų šeimininkė/ Housewife	.	100	.	.	.	100	54	28	33	35	42	35	36
		Pensijoje/ Pensioned	.	50	50	33	35	36	.	.	.	0	33	31	33
Tautybė/ Nationality	Bedarbis/ Unemployed	100	55	50	50	46	56	0	50	80	22	67	37	49	
	Lietuviai/ Lithuanians	60	52	47	42	36	48	42	32	19	21	23	26	36	
	Kiti/ Other	75	40	57	56	28	52	55	27	22	22	33	28	38	
Metai/ Year	2004	62	51	48	45	34	48	42	32	20	21	25	27	36	

SUAUGUSIŲ LIETUVOS ŽMONIŲ GYVENSENOS TYRIMAS 2004
HEALTH BEHAVIOUR AMONG LITHUANIAN ADULT POPULATION 2004

LENTELĖ 85.A. Sulčių vartojimo dažnis per praėjusią savaitę, atsižvelgiant į lytį ir amžių (%).
TABLE 85.A. Consumption of juice during the last week by sex and age (%).

	Lytis/ Sex												Iš viso/ Total
	Vyrų/ Males						Moterų/ Females						
	Amžiaus grupė/ Age group					Iš viso/ Total	Amžiaus grupė/ Age group					Iš viso/ Total	
	20-24	25-34	35-44	45-54	55-64		20-24	25-34	35-44	45-54	55-64		
Nė karto/ Not at all	20,3	36,9	36,8	36,2	37,1	34,5	40,4	32,2	34,4	33,2	27,5	33,3	33,8
1-2 dienas/ On 1-2 days	44,3	39,0	40,9	43,0	41,4	41,7	33,0	37,1	43,0	43,9	40,1	40,0	40,7
3-5 dienas/ On 3-5 days	19,0	17,0	18,7	14,8	17,2	17,1	19,3	20,8	18,1	17,3	25,1	20,0	18,8
6-7 dienas/ On 6-7 days	16,5	7,1	3,6	6,0	4,3	6,7	7,3	9,9	4,5	5,6	7,2	6,8	6,7
Iš viso/ Total (%)	100,0	100,0	100,0	100,0	100,0	100,0	100,0	100,0	100,0	100,0	100,0	100,0	100,0
Iš viso/ Total (N)	79	141	193	149	116	684	109	202	221	214	167	917	1602
Neatsakę/ Missing (N)	3	9	23	28	34	100	3	17	21	37	39	120	220

LENTELĖ 85.B. Asmenų, vartojusių sultis bent 3 dienas per praėjusią savaitę, dalis (%) pagrindinėse socialinėse ir demografinėse grupėse.
TABLE 85.B. Proportion of persons consuming juice at least on 3 days during the last week by sex and age (%).

		Lytis/ Sex												Iš viso/ Total
		Vyrų/ Males						Moterų/ Females						
		Amžiaus grupė/ Age group					Iš viso/ Total	Amžiaus grupė/ Age group					Iš viso/ Total	
		20-24	25-34	35-44	45-54	55-64		20-24	25-34	35-44	45-54	55-64		
Šeimyninė padėtis/ Marital status	Vedęs (ištekęjusi)/ Married	11	26	24	21	20	22	25	30	25	24	30	27	25
	Nevedęs (netekėjusi)/ Single	39	21	18	18	33	29	27	33	16	18	44	27	28
	Išsiskyręs(-usi)/ Divorced	.	20	17	33	31	25	100	27	10	21	38	23	24
	Našlys (-ė)/ Widowed	.	0	20	0	0	8	.	.	38	20	32	29	25
Mokymosi metai/ School years	0-9 metai/ 0-9 years	20	8	25	11	15	16	30	12	25	0	39	25	21
	10-12 metų/ 10-12 years	25	19	18	20	21	19	12	36	25	24	31	28	24
	13 ir daugiau/ 13 or more	43	31	31	23	26	30	29	31	21	25	28	27	28
Išsilavinimas/ Degree of education	Pradinis/ Primary school	.	0	0	0	25	19	.	.	0	0	50	36	27
	Nebaigtas vidurinis/ Incompleted secondary school	11	12	0	23	16	16	38	11	40	0	39	25	20
	Vidurinis/ Secondary school	40	21	22	28	20	27	27	30	17	20	29	25	26
	Aukštesnysis/ Vocational school	43	23	22	12	22	21	26	32	20	23	30	25	23
Gyvenamoji vieta/ Urbanisation	Aukštasis/ University	31	40	29	30	35	33	23	38	30	32	30	31	32
	Didieji miestai/ Cities	46	28	22	21	27	27	31	34	26	29	30	30	29
	Miestai/ Towns	39	14	30	29	25	27	18	26	18	17	35	22	25
Darbo pobūdis/ Occupation	Kaimo vietovės/ Villages	22	27	13	15	10	16	30	30	24	19	32	27	22
	Žemės ūkio, miško darbai/ Agricultural work	25	36	24	6	9	19	0	60	38	10	0	23	20
	Pramonė, statybos/ Industrial work	32	15	20	19	26	20	0	24	10	28	36	22	21
	Darbas įstaigose ar aptarnavimo sferoje/ Office, service	45	34	25	26	23	29	31	35	23	26	33	28	29
Tautybė/ Nationality	Mokosi/ Studying	38	33	.	.	.	38	32	11	0	.	.	27	31
	Namų šeimininkė/ Housewife	.	0	.	.	.	0	17	20	24	19	50	24	24
	Pensijoje/ Pensioned	.	0	0	50	21	24	.	100	.	0	31	30	28
	Bedarbis/ Unemployed	0	17	17	25	31	21	25	43	25	11	40	24	22
Metai/ Year	Lietuviai/ Lithuanians	40	23	22	21	23	24	24	29	23	21	35	26	25
	Kiti/ Other	0	36	25	19	10	19	40	48	21	33	17	31	26
2004		35	24	22	21	22	24	27	31	23	23	32	27	26

SUAUGUSIŲ LIETUVOS ŽMONIŲ GYVENSENOS TYRIMAS 2004
HEALTH BEHAVIOUR AMONG LITHUANIAN ADULT POPULATION 2004

LENTELĖ 86.A. Ar per praėjusius 12 mėn. gydytojas patarė keisti mitybą dėl sveikatos (%).
TABLE 86.A. Advice to change dietary habits for health reasons given by a doctor during the last year by sex and age (%).

	Lytis/ Sex											Iš viso/ Total	
	Vyrai/ Males					Moterys/ Females							
	Amžiaus grupė/ Age group					Iš viso/ Total	Amžiaus grupė/ Age group						Iš viso/ Total
	20-24	25-34	35-44	45-54	55-64		20-24	25-34	35-44	45-54	55-64		
Taip/ Yes	4,9	7,3	12,5	22,6	21,3	14,9	4,5	5,5	8,3	18,7	31,1	14,5	14,7
Ne/ No	95,1	92,7	87,5	77,4	78,7	85,1	95,5	94,5	91,7	81,3	68,9	85,5	85,3
Iš viso/ Total (%)	100,0	100,0	100,0	100,0	100,0	100,0	100,0	100,0	100,0	100,0	100,0	100,0	100,0
Iš viso/ Total (N)	82	150	216	177	150	784	112	219	242	251	206	1037	1822

LENTELĖ 86.B. Asmenų, kuriems gydytojas patarė keisti mitybą, dalis (%) pagrindinėse socialinėse ir demografinėse grupėse.
TABLE 86.B. Proportion of persons advised to change dietary habits by a doctor by background variables (%).

		Lytis/ Sex											Iš viso/ Total	
		Vyrai/ Males					Moterys/ Females							
		Amžiaus grupė/ Age group					Iš viso/ Total	Amžiaus grupė/ Age group						Iš viso/ Total
		20-24	25-34	35-44	45-54	55-64		20-24	25-34	35-44	45-54	55-64		
Šeimyninė padėtis/ Marital status	Vedęs (ištekęjusi)/ Married	22	6	13	23	21	16	6	6	9	22	32	16	16
	Nevedęs (netekėjusi)/ Single	3	11	16	20	25	10	4	5	10	28	30	9	9
	Išsiskyres(-usi)/ Divorced	.	0	10	29	29	19	0	0	5	2	26	9	12
	Našlys (-ė)/ Widowed	.	0	17	0	0	12	.	.	13	16	31	24	22
Mokymosi metai/ School years	0-9 metai/ 0-9 years	10	13	20	25	23	20	0	0	25	25	30	21	21
	10-12 metų/ 10-12 years	5	8	11	22	23	15	0	7	10	24	30	16	16
	13 ir daugiau/ 13 or more	4	6	16	24	17	14	6	5	6	14	33	12	13
Išsilavinimas/ Degree of education	Pradinis/ Primary school	.	0	0	25	20	22	.	.	0	25	25	24	23
	Nebaigtas vidurinis/ Incompleted secondary school	10	7	17	13	22	15	0	0	17	36	30	17	16
	Vidurinis/ Secondary school	7	12	15	21	30	17	0	5	11	22	28	14	15
	Aukštesnysis/ Vocational school	0	8	10	23	19	13	5	10	7	17	36	15	14
Gyvenamoji vieta/ Urbanisation	Aukštasis/ University	0	3	19	29	13	16	13	4	8	17	30	13	14
	Didieji miestai/ Cities	4	5	10	22	19	13	6	4	9	17	26	13	13
	Miestai/ Towns	7	11	17	28	22	18	6	5	10	16	36	16	17
	Kaimo vietovės/ Villages	4	8	10	19	23	14	0	8	4	25	32	15	15
Darbo pobūdis/ Occupation	Žemės ūkio, miško darbai/ Agricultural work	0	0	13	20	25	15	0	0	20	33	50	26	18
	Pramonė, statybos/ Industrial work	5	9	11	18	10	12	0	0	10	19	29	13	12
	Darbas įstaigose ar aptarnavimo sferoje/ Office, service	5	9	13	29	23	16	3	7	8	18	27	13	14
	Mokosi/ Studying	7	0	.	.	.	6	8	0	0	.	.	6	6
Tautybė/ Nationality	Namų šeimininkė/ Housewife	.	0	.	.	.	0	0	4	9	18	24	10	10
	Pensijoje/ Pensioned	.	0	33	50	32	33	.	100	0	60	38	40	37
	Bedarbis/ Unemployed	0	7	12	25	21	17	0	0	14	13	22	14	16
	Lietuviai/ Lithuanians	4	7	14	24	20	15	5	6	8	17	33	14	15
Metai/ Year	Kiti/ Other	10	8	4	17	29	16	0	4	13	26	21	16	16
	2004	5	7	13	23	21	15	5	6	8	19	31	15	15

SUAUGUSIŲ LIETUVOS ŽMONIŲ GYVENSENOS TYRIMAS 2004
HEALTH BEHAVIOUR AMONG LITHUANIAN ADULT POPULATION 2004

LENTELĖ 87.A. Ar per praėjusius 12 mėn. kiti sveikatos priežiūros specialistai patarė keisti mitybą dėl sveikatos (%).
TABLE 87.A. Advice to change dietary habits for health reasons given by other health care personnel during the last year by sex and age (%).

	Lytis/ Sex												Iš viso/ Total
	Vyrai/ Males						Moterys/ Females						
	Amžiaus grupė/ Age group					Iš viso/ Total	Amžiaus grupė/ Age group					Iš viso/ Total	
	20-24	25-34	35-44	45-54	55-64		20-24	25-34	35-44	45-54	55-64		
Taip/ Yes	3,7	,0	1,9	4,0	5,3	2,8	2,7	2,7	2,9	2,0	1,9	2,4	2,6
Ne/ No	96,3	100,0	98,1	96,0	94,7	97,2	97,3	97,3	97,1	98,0	98,1	97,6	97,4
Iš viso/ Total (%)	100,0	100,0	100,0	100,0	100,0	100,0	100,0	100,0	100,0	100,0	100,0	100,0	100,0
Iš viso/ Total (N)	82	150	216	177	150	784	112	219	242	251	206	1037	1822

LENTELĖ 87.B. Asmenų, kuriems kiti sveikatos priežiūros specialistai patarė keisti mitybą, dalis (%) pagrindinėse socialinėse ir demografinėse grupėse.

TABLE 87.B. Proportion of persons advised to change dietary habits by other health care personnel by background variables (%).

		Lytis/ Sex												Iš viso/ Total
		Vyrai/ Males						Moterys/ Females						
		Amžiaus grupė/ Age group					Iš viso/ Total	Amžiaus grupė/ Age group					Iš viso/ Total	
		20-24	25-34	35-44	45-54	55-64		20-24	25-34	35-44	45-54	55-64		
Šeimyninė padėtis/ Marital status	Vedęs (ištekėjusi)/ Married	11	0	1	4	4	3	0	1	2	2	2	2	2
	Nevedęs (netekėjusi)/ Single	3	0	5	0	0	2	3	5	5	11	0	4	3
	Išsiskyręs(-usi)/ Divorced	.	0	5	7	21	9	50	11	5	0	0	4	6
	Našlys (-ė)/ Widowed	.	0	0	0	0	0	.	.	0	0	2	1	1
Mokymosi metai/ School years	0-9 metų/ 0-9 years	0	0	0	0	2	1	9	0	0	0	2	2	2
	10-12 metų/ 10-12 years	5	0	3	5	5	3	0	4	3	1	3	3	3
	13 ir daugiau/ 13 or more	4	0	0	4	6	3	3	2	3	3	1	2	3
Išsilavinimas/ Degree of education	Pradinis/ Primary school	.	0	0	0	0	0	.	.	0	0	0	0	0
	Nebaigtas vidurinis/ Incompleted secondary school	0	0	0	0	7	3	0	3	0	0	3	2	3
	Vidurinis/ Secondary school	5	0	4	7	3	4	6	2	5	0	6	4	4
	Aukštesnysis/ Vocational school	0	0	2	3	5	2	0	3	4	3	0	3	2
Gyvenamoji vieta/ Urbanisation	Aukštasis/ University	8	0	0	5	9	4	0	3	1	2	0	1	2
	Didieji miestai/ Cities	4	0	4	6	4	4	4	3	2	2	3	3	3
	Miestai/ Towns	3	0	0	2	9	3	3	3	2	2	1	2	3
	Kaimo vietovės/ Villages	4	0	1	3	0	2	0	2	6	2	2	2	2
Darbo pobūdis/ Occupation	Žemės ūkio, miško darbai/ Agricultural work	0	0	0	0	4	1	0	0	10	8	10	7	3
	Pramonė, statybos/ Industrial work	5	0	3	5	7	4	13	0	0	4	12	4	4
	Darbas įstaigose ar aptarnavimo sferoje/ Office, service	0	0	0	2	8	1	3	4	3	1	0	2	2
	Mokosi/ Studying	7	0	.	.	.	6	2	0	0	.	.	2	3
Tautybė/ Nationality	Namų šeimininkė/ Housewife	.	0	.	.	.	0	0	0	3	0	0	1	1
	Pensijoje/ Pensioned	.	0	0	33	6	9	.	0	50	0	2	3	5
	Bedarbis/ Unemployed	0	0	8	0	0	2	0	0	0	4	0	2	2
	Lietuviai/ Lithuanians	3	0	2	4	6	3	2	3	3	3	2	3	3
Metai/ Year	Kiti/ Other	10	0	4	6	4	5	9	4	0	0	4	2	3
	2004	4	0	2	4	5	3	3	3	3	2	2	2	3

SUAUGUSIŲ LIETUVOS ŽMONIŲ GYVENSENOS TYRIMAS 2004
HEALTH BEHAVIOUR AMONG LITHUANIAN ADULT POPULATION 2004

LENTELĖ 88.A. Ar per praėjusius 12 mėn. šeimos nariai patarė keisti mitybą dėl sveikatos (%).
TABLE 88.A. Advice to change dietary habits for health reasons given by family members during the last year by sex and age (%).

	Lytis/ Sex											Iš viso/ Total	
	Vyrai/ Males					Moterys/ Females							
	Amžiaus grupė/ Age group					Iš viso/ Total	Amžiaus grupė/ Age group						Iš viso/ Total
	20-24	25-34	35-44	45-54	55-64		20-24	25-34	35-44	45-54	55-64		
Taip/ Yes	30,5	23,3	35,6	33,9	33,3	31,8	30,4	21,5	21,1	22,3	22,3	22,7	26,6
Ne/ No	69,5	76,7	64,4	66,1	66,7	68,2	69,6	78,5	78,9	77,7	77,7	77,3	73,4
Iš viso/ Total (%)	100,0	100,0	100,0	100,0	100,0	100,0	100,0	100,0	100,0	100,0	100,0	100,0	100,0
Iš viso/ Total (N)	82	150	216	177	150	784	112	219	242	251	206	1037	1822

LENTELĖ 88.B. Asmenų, kuriems šeimos nariai patarė keisti mitybą, dalis (%) pagrindinėse socialinėse ir demografinėse grupėse.
TABLE 88.B. Proportion of persons advised to change dietary habits by family members by background variables (%).

		Lytis/ Sex											Iš viso/ Total	
		Vyrai/ Males					Moterys/ Females							
		Amžiaus grupė/ Age group					Iš viso/ Total	Amžiaus grupė/ Age group						Iš viso/ Total
		20-24	25-34	35-44	45-54	55-64		20-24	25-34	35-44	45-54	55-64		
Šeimyninė padėtis/ Marital status	Vedęs (ištekęjusi)/ Married	56	25	36	37	35	35	24	21	19	23	24	22	27
	Nevedęs (netekėjusi)/ Single	28	19	32	7	13	22	33	23	33	28	20	29	26
	Išsiskyres(-usi)/ Divorced	.	0	43	29	29	32	0	22	24	17	22	20	24
	Našlys (-ė)/ Widowed	.	100	17	40	33	35	.	.	25	26	19	23	25
Mokymosi metai/ School years	0-9 metai/ 0-9 years	50	33	0	42	21	28	27	29	75	33	24	28	28
	10-12 metų/ 10-12 years	29	30	37	27	41	34	33	21	24	17	16	21	27
	13 ir daugiau/ 13 or more	28	17	37	36	35	31	31	21	18	25	24	23	26
Išsilavinimas/ Degree of education	Pradinis/ Primary school	.	100	100	0	30	28	.	.	100	0	33	29	29
	Nebaigtas vidurinis/ Incompleted secondary school	30	26	33	44	26	30	44	21	50	27	23	27	28
	Vidurinis/ Secondary school	32	19	42	32	39	34	29	22	27	22	21	24	29
	Aukštesnysis/ Vocational school	33	22	35	29	38	31	29	19	18	19	22	20	25
Gyvenamoji vieta/ Urbanisation	Aukštasis/ University	23	26	26	43	35	32	26	23	17	31	21	23	26
	Didieji miestai/ Cities	23	21	30	38	32	29	25	23	18	23	26	23	25
	Miestai/ Towns	31	26	36	38	38	35	23	19	25	26	21	23	28
Darbo pobūdis/ Occupation	Kaimo vietovės/ Villages	37	24	41	27	28	32	48	21	20	17	18	22	27
	Žemės ūkio, miško darbai/ Agricultural work	50	25	41	25	39	35	25	20	50	17	20	26	33
	Pramonė, statybos/ Industrial work	36	21	34	30	33	31	25	12	10	7	18	13	26
	Darbas įstaigose ar aptarnavimo sferoje/ Office, service	25	21	30	39	27	29	21	21	17	25	24	22	24
Tautybė/ Nationality	Mokosi/ Studying	29	33	.	.	.	29	32	11	33	.	.	29	29
	Namų šeimininkė/ Housewife	.	0	.	.	.	0	29	23	37	29	35	30	30
	Pensijoje/ Pensioned	.	50	67	50	32	38	.	100	0	0	18	17	25
	Bedarbis/ Unemployed	0	36	44	44	32	35	100	38	29	22	22	31	34
Metai/ Year	Lietuviai/ Lithuanians	26	23	35	29	36	31	30	21	20	22	22	22	26
	Kiti/ Other	60	25	39	54	21	39	36	25	29	23	25	27	32
	2004	31	23	36	34	33	32	30	22	21	22	22	23	27

SUAUGUSIŲ LIETUVOS ŽMONIŲ GYVENSENOS TYRIMAS 2004
HEALTH BEHAVIOUR AMONG LITHUANIAN ADULT POPULATION 2004

LENTELĖ 89.A. Ar per praėjusius 12 mėn. kiti asmenys patarė keisti mitybą dėl sveikatos (%).
TABLE 89.A. Advice to change dietary habits for health reasons given by other persons during the last year by sex and age (%).

	Lytis/ Sex												Iš viso/ Total
	Vyrai/ Males						Moterys/ Females						
	Amžiaus grupė/ Age group					Iš viso/ Total	Amžiaus grupė/ Age group					Iš viso/ Total	
	20-24	25-34	35-44	45-54	55-64		20-24	25-34	35-44	45-54	55-64		
Taip/ Yes	12,2	11,3	8,3	5,1	5,3	7,9	10,7	11,4	14,5	12,0	6,3	11,1	9,7
Ne/ No	87,8	88,7	91,7	94,9	94,7	92,1	89,3	88,6	85,5	88,0	93,7	88,9	90,3
Iš viso/ Total (%)	100,0	100,0	100,0	100,0	100,0	100,0	100,0	100,0	100,0	100,0	100,0	100,0	100,0
Iš viso/ Total (N)	82	150	216	177	150	784	112	219	242	251	206	1037	1822

LENTELĖ 89.B. Asmenų, kuriems kiti asmenys patarė keisti mitybą, dalis (%) pagrindinėse socialinėse ir demografinėse grupėse.
TABLE 89.B. Proportion of persons advised to change dietary habits by other persons by background variables (%).

		Lytis/ Sex												Iš viso/ Total
		Vyrai/ Males						Moterys/ Females						
		Amžiaus grupė/ Age group					Iš viso/ Total	Amžiaus grupė/ Age group					Iš viso/ Total	
		20-24	25-34	35-44	45-54	55-64		20-24	25-34	35-44	45-54	55-64		
Šeimyninė padėtis/ Marital status	Vedęs (ištekęjusi)/ Married	0	10	7	3	4	6	0	9	17	12	4	10	8
	Nevedęs (netekėjusi)/ Single	14	15	11	0	0	12	16	18	24	11	30	18	15
	Išsiskyres(-usi)/ Divorced	.	20	14	7	21	15	0	17	3	12	9	9	11
	Našlys (-ė)/ Widowed	.	0	17	60	0	24	.	.	0	11	7	7	10
Mokymosi metai/ School years	0-9 metai/ 0-9 years	0	13	20	17	2	7	9	12	0	8	0	4	5
	10-12 metų/ 10-12 years	10	12	8	4	7	8	11	11	10	10	8	10	9
	13 ir daugiau/ 13 or more	16	11	9	5	6	9	11	12	18	13	9	13	12
Išsilavinimas/ Degree of education	Pradinis/ Primary school	.	0	0	25	0	6	.	.	100	0	0	6	6
	Nebaigtas vidurinis/ Incompleted secondary school	0	19	0	6	4	8	0	14	33	18	0	8	8
	Vidurinis/ Secondary school	16	12	6	5	9	9	10	12	9	8	6	9	9
	Aukštesnysis/ Vocational school	13	11	7	4	3	7	14	11	15	14	8	13	10
Gyvenamoji vieta/ Urbanisation	Aukštasis/ University	8	7	19	5	9	9	13	11	15	12	12	13	11
	Didieji miestai/ Cities	12	13	15	8	6	11	19	7	13	11	5	10	11
	Miestai/ Towns	14	8	4	2	8	6	3	18	18	16	9	14	11
Darbo pobūdis/ Occupation	Kaimo vietovės/ Villages	11	11	7	5	0	6	7	12	10	9	4	9	8
	Žemės ūkio, miško darbai/ Agricultural work	0	13	8	5	0	6	25	0	20	17	0	12	7
	Pramonė, statybos/ Industrial work	9	11	10	4	7	8	0	6	10	4	6	6	7
	Darbas įstaigose ar aptarnavimo sferoje/ Office, service	10	9	9	8	8	9	10	10	15	14	12	13	12
	Mokosi/ Studying	19	0	.	.	.	18	15	11	33	.	.	15	16
Tautybė/ Nationality	Namų šeimininkė/ Housewife	.	100	.	.	.	100	0	17	11	14	0	11	12
	Pensijoje/ Pensioned	.	0	0	0	6	4	.	0	0	0	3	3	3
	Bedarbis/ Unemployed	0	21	4	6	5	7	0	25	29	9	0	12	9
Metai/ Year	Lietuviai/ Lithuanians	8	11	9	6	6	8	11	11	15	14	4	11	10
	Kiti/ Other	40	17	4	3	4	8	9	8	13	4	21	11	10
	2004	12	11	8	5	5	8	11	11	15	12	6	11	10

SUAUGUSIŲ LIETUVOS ŽMONIŲ GYVENSENOS TYRIMAS 2004
HEALTH BEHAVIOUR AMONG LITHUANIAN ADULT POPULATION 2004

LENTELĖ 90.A. Mitybos pokyčių per praėjusius metus priežastys, atsižvelgiant į lytį ir amžių (%).
TABLE 90.A. Reported reasons of changes in dietary habits during the last year by sex and age (%).

	Lytis/ Sex												Iš viso/ Total
	Vyrai/ Males						Moterys/ Females						
	Amžiaus grupė/ Age group					Iš viso/ Total	Amžiaus grupė/ Age group					Iš viso/ Total	
	20-24	25-34	35-44	45-54	55-64		20-24	25-34	35-44	45-54	55-64		
Dėl sveikatos/ For health reasons	11,3	13,7	16,6	21,9	26,8	19,0	21,9	14,5	24,6	31,3	45,4	27,4	23,6
Atsirado naujų maisto produktų, kuriuos pradėjau vartoti/ I have started consuming new food products which become available	12,7	16,2	12,2	9,1	7,7	11,3	21,1	18,1	15,3	11,6	9,1	14,5	13,1
Pasikeitė šeimyninė padėtis/ My marital status has changed	5,6	1,6	4,1	3,0	3,8	3,4	5,4	3,6	2,1	3,0	2,8	3,1	3,3
Pasikeitė darbo pobūdis/ I have changed my job	11,1	7,8	14,3	6,0	5,3	9,0	16,0	6,3	4,1	2,5	1,4	5,1	6,9
Trūksta pinigų maisto produktams/ I am short of money for food	17,3	14,7	19,0	23,8	25,0	20,5	14,7	14,7	19,7	25,7	28,2	21,5	21,0
Nepasikeitė/ Have not changed	47,4	50,0	40,1	41,9	39,0	42,8	33,3	47,8	40,8	34,9	28,4	37,5	39,8
Iš viso/ Total (N)	82	150	216	177	150	784	112	219	242	251	206	1037	1822

LENTELĖ 90.B. Asmenų, pakeitusių savo mitybą dėl pinigų trūkumo, dalis (%) pagrindinėse socialinėse ir demografinėse grupėse.
TABLE 90.B. Proportion of persons, who have changed dietary habits because of lack of money, by background variables (%).

		Lytis/ Sex												Iš viso/ Total
		Vyrai/ Males						Moterys/ Females						
		Amžiaus grupė/ Age group					Iš viso/ Total	Amžiaus grupė/ Age group					Iš viso/ Total	
		20-24	25-34	35-44	45-54	55-64		20-24	25-34	35-44	45-54	55-64		
Šeimyninė padėtis/ Marital status	Vedęs (ištekėjusi)/ Married	22	14	15	21	23	19	17	15	17	23	26	20	19
	Nevedęs (netekėjusi)/ Single	15	17	47	23	33	21	14	17	14	6	11	14	17
	Išsiskyręs(-usi)/ Divorced	.	20	28	50	27	33	0	11	22	40	19	27	29
	Našlys (-ė)/ Widowed	.	0	0	25	100	27	.	.	80	38	46	48	44
Mokymosi metai/ School years	0-9 metų/ 0-9 years	30	27	0	17	34	28	44	31	33	27	41	37	33
	10-12 metų/ 10-12 years	22	20	20	38	27	25	13	13	26	37	32	26	26
	13 ir daugiau/ 13 or more	13	6	18	11	17	13	10	14	15	20	17	16	15
Išsilavinimas/ Degree of education	Pradinis/ Primary school	.	0	0	25	50	33	.	.	100	25	36	38	36
	Nebaigtas vidurinis/ Incompleted secondary school	40	20	0	38	29	28	50	32	20	30	43	35	32
	Vidurinis/ Secondary school	16	8	24	33	31	24	12	8	33	33	21	24	24
	Aukštesnysis/ Vocational school	20	21	22	26	21	22	17	10	23	28	33	23	23
Gyvenamoji vieta/ Urbanisation	Aukštasis/ University	0	0	4	3	9	3	8	16	5	14	15	12	9
	Didieji miestai/ Cities	17	11	14	19	19	16	15	13	13	19	22	17	17
Darbo pobūdis/ Occupation	Miestai/ Towns	12	21	28	23	21	23	10	12	23	36	34	25	24
	Kaimo vietovės/ Villages	24	16	14	29	39	23	22	19	28	24	30	24	24
	Žemės ūkio, miško darbai/ Agricultural work	33	27	8	39	32	25	25	0	44	56	29	35	27
Tautybė/ Nationality	Pramonė, statybos/ Industrial work	19	12	17	19	14	17	0	14	16	23	29	19	17
	Darbas įstaigose ar aptarnavimo sferoje/ Office, service	5	12	9	13	4	10	16	11	16	23	18	17	15
	Mokosi/ Studying	19	0	.	.	.	17	14	25	0	.	.	15	15
	Namų šeimininkė/ Housewife	.	0	.	.	.	0	23	21	24	28	31	24	24
	Pensijoje/ Pensioned	.	0	33	17	25	24	.	100	50	20	34	37	32
	Bedarbis/ Unemployed	50	29	56	56	63	52	0	29	83	32	67	44	49
Metai/ Year	Lietuviai/ Lithuanians	17	14	20	20	25	20	16	14	19	24	26	20	20
	Kiti/ Other	20	18	15	38	25	26	11	17	24	33	41	29	27
	2004	17	15	19	24	25	21	15	15	20	26	28	22	21

SUAUGUSIŲ LIETUVOS ŽMONIŲ GYVENSENOS TYRIMAS 2004
HEALTH BEHAVIOUR AMONG LITHUANIAN ADULT POPULATION 2004

LENTELĖ 91. Kokią druską dažniausiai vartoja, atsižvelgiant į lytį ir amžių (%).
TABLE 91. Kind of salt mostly used by sex and age (%).

	Lytis/ Sex												Iš viso/ Total
	Vyrai/ Males						Moterys/ Females						
	Amžiaus grupė/ Age group					Iš viso/ Total	Amžiaus grupė/ Age group					Iš viso/ Total	
	20-24	25-34	35-44	45-54	55-64		20-24	25-34	35-44	45-54	55-64		
Paprastą druską/ Salt	69,5	65,3	67,3	71,8	78,4	70,5	56,3	55,3	61,1	68,4	72,2	63,2	66,4
Joduotą druską/ Iodined salt	23,2	33,3	31,8	27,1	17,6	27,2	42,9	41,1	37,7	30,4	25,4	34,8	31,5
Druską su mažesniu natrio kiekiu/ Salt with lower Na	2,4	,0	,0	,6	,0	,4	,0	,9	,4	,4	1,5	,7	,6
Druskos nevartoju/ I do not use any salt	4,9	1,3	,9	,6	4,1	1,9	,9	2,7	,8	,8	1,0	1,3	1,5
Iš viso/ Total (%)	100,0	100,0	100,0	100,0	100,0	100,0	100,0	100,0	100,0	100,0	100,0	100,0	100,0
Iš viso/ Total (N)	82	150	214	177	148	780	112	219	239	250	205	1031	1812
Neatsakę/ Missing (N)	0	0	2	0	2	4	0	0	3	1	1	6	10

SUAUGUSIŲ LIETUVOS ŽMONIŲ GYVENSENOS TYRIMAS 2004
HEALTH BEHAVIOUR AMONG LITHUANIAN ADULT POPULATION 2004

LENTELĖ 92. Sojos vartojimo dažnis per praėjusią savaitę, atsižvelgiant į lytį ir amžių (%).
TABLE 92. Consumption of soy during the last week by sex and age (%).

	Lytis/ Sex												Iš viso/ Total
	Vyrai/ Males						Moterys/ Females						
	Amžiaus grupė/ Age group					Iš viso/ Total	Amžiaus grupė/ Age group					Iš viso/ Total	
	20-24	25-34	35-44	45-54	55-64		20-24	25-34	35-44	45-54	55-64		
Nė karto/ Not at all	93,4	94,9	96,0	90,6	84,2	92,3	90,6	92,7	85,5	87,3	82,7	87,8	89,7
1-2 dienas/ On 1-2 days	5,3	2,9	3,4	8,7	13,7	6,4	6,6	5,7	11,1	8,6	12,2	8,9	7,9
3-5 dienas/ On 3-5 days	1,3	1,5	,0	,7	2,1	1,0	2,8	1,0	2,4	4,1	2,2	2,5	1,8
6-7 dienas/ On 6-7 days	,0	,7	,6	,0	,0	,3	,0	,5	1,0	,0	2,9	,8	,6
Iš viso/ Total (%)	100,0	100,0	100,0	100,0	100,0	100,0	100,0	100,0	100,0	100,0	100,0	100,0	100,0
Iš viso/ Total (N)	76	136	176	138	95	627	106	193	207	197	139	846	1474
Neatsakę/ Missing (N)	6	14	40	39	55	157	6	26	35	54	67	191	348

SUAUGUSIŲ LIETUVOS ŽMONIŲ GYVENSENOS TYRIMAS 2004
HEALTH BEHAVIOUR AMONG LITHUANIAN ADULT POPULATION 2004

LENTELĖ 93. Sidro kiekis, suvartotas per praėjusią savaitę, atsižvelgiant į lytį ir amžių (%).
TABLE 93. Amount of cider consumed during the last week by sex and age (%).

	Lytis/ Sex												Iš viso/ Total
	Vyrai/ Males						Moterys/ Females						
	Amžiaus grupė/ Age group					Iš viso/ Total	Amžiaus grupė/ Age group					Iš viso/ Total	
	20-24	25-34	35-44	45-54	55-64		20-24	25-34	35-44	45-54	55-64		
Nevartojo/ Not at all	92,7	94,7	97,7	97,7	100,0	96,8	82,1	90,0	96,3	96,0	99,0	93,9	95,2
1-2 butelius/ 1-2 bottles	1,2	4,7	1,4	1,1	,0	1,7	14,3	8,7	2,9	4,0	1,0	5,2	3,7
3-4 butelius/ 3-4 bottles	3,7	,7	,5	1,1	,0	,9	2,7	1,4	,8	,0	,0	,8	,8
Daugiau nei 4 butelius/ More than 4 bottles	2,4	,0	,5	,0	,0	,6	,9	,0	,0	,0	,0	,1	,3
Iš viso/ Total (%)	100,0	100,0	100,0	100,0	100,0	100,0	100,0	100,0	100,0	100,0	100,0	100,0	100,0
Iš viso/ Total (N)	82	150	216	177	150	784	112	219	242	251	206	1037	1822

SUAUGUSIŲ LIETUVOS ŽMONIŲ GYVENSENOS TYRIMAS 2004
HEALTH BEHAVIOUR AMONG LITHUANIAN ADULT POPULATION 2004

LENTELĖ 94.A. Alaus kiekis, suvartotas per praėjusią savaitę, atsižvelgiant į lytį ir amžių (%).
TABLE 94.A. Amount of beer consumed during the last week by sex and age (%).

	Lytis/ Sex												Iš viso/ Total
	Vyrai/ Males						Moterys/ Females						
	Amžiaus grupė/ Age group					Iš viso/ Total	Amžiaus grupė/ Age group					Iš viso/ Total	
	20-24	25-34	35-44	45-54	55-64		20-24	25-34	35-44	45-54	55-64		
Nevartoję/ Not at all	24,4	24,7	33,8	40,7	53,3	36,4	59,8	66,2	74,8	82,1	89,8	76,2	59,1
1-2 butelius/ 1-2 bottles	35,4	30,0	29,2	30,5	28,7	30,1	31,3	24,7	22,7	14,3	9,7	19,3	23,9
3-4 butelius/ 3-4 bottles	14,6	22,7	17,6	15,3	9,3	15,9	5,4	5,5	1,2	2,8	,5	2,9	8,5
Daugiau nei 4 butelius/ More than 4 bottles	25,6	22,7	19,4	13,6	8,7	17,6	3,6	3,7	1,2	,8	,0	1,6	8,5
Iš viso/ Total (%)	100,0	100,0	100,0	100,0	100,0	100,0	100,0	100,0	100,0	100,0	100,0	100,0	100,0
Iš viso/ Total (N)	82	150	216	177	150	784	112	219	242	251	206	1037	1822

LENTELĖ 94.B. Asmenų, negėrusių alaus per praėjusią savaitę, dalis (%) pagrindinėse socialinėse ir demografinėse grupėse.
TABLE 94.B. Proportion of persons drinking no beer during the previous week by background variables (%).

		Lytis/ Sex												Iš viso/ Total
		Vyrai/ Males						Moterys/ Females						
		Amžiaus grupė/ Age group					Iš viso/ Total	Amžiaus grupė/ Age group					Iš viso/ Total	
		20-24	25-34	35-44	45-54	55-64		20-24	25-34	35-44	45-54	55-64		
Šeimyninė padėtis/ Marital status	Vedęs (ištekęjusi)/ Married	11	23	34	34	49	35	53	69	75	82	92	78	59
	Nevedęs (netekėjusi)/ Single	25	30	37	80	100	36	65	59	76	78	80	68	52
	Išsiskyręs(-usi)/ Divorced	.	20	33	57	57	44	0	56	70	86	78	73	65
	Našlys (-ė)/ Widowed	.	0	17	80	67	47	.	.	88	79	93	89	81
Mokymosi metai/ School years	0-9 metų/ 0-9 years	30	20	40	58	64	51	36	65	75	83	90	78	65
	10-12 metų/ 10-12 years	24	25	35	44	57	38	67	72	78	90	92	82	59
	13 ir daugiau/ 13 or more	24	23	32	36	38	31	63	62	73	77	87	72	57
Išsilavinimas/ Degree of education	Pradinis/ Primary school	.	0	0	100	60	67	.	.	0	75	92	82	74
	Nebaigtas vidurinis/ Incompleted secondary school	30	33	33	31	61	44	44	69	83	91	90	80	61
	Vidurinis/ Secondary school	14	23	33	46	49	33	67	59	86	88	92	79	57
	Aukštesnysis/ Vocational school	40	20	35	41	51	35	48	72	70	81	91	76	58
	Aukštasis/ University	39	26	32	31	44	33	68	63	76	77	86	73	60
Gyvenamoji vieta/ Urbanisation	Didieji miestai/ Cities	15	27	25	37	38	30	58	69	76	81	88	76	57
	Miestai/ Towns	24	24	41	38	59	40	69	59	76	81	91	76	61
	Kaimo vietovės/ Villages	33	22	35	47	62	40	52	70	72	86	92	77	59
Darbo pobūdis/ Occupation	Žemės ūkio, miško darbai/ Agricultural work	25	38	41	60	64	49	25	80	90	100	100	88	60
	Pramonė, statybos/ Industrial work	27	16	33	38	41	31	88	71	70	82	77	77	42
	Darbas įstaigose ar aptarnavimo sferoje/ Office, service	25	26	28	31	35	29	52	63	75	81	86	74	61
	Mokosi/ Studying	23	0	.	.	.	21	68	78	100	.	.	71	54
	Namų šeimininkė/ Housewife	.	0	.	.	.	0	36	64	77	86	100	73	73
	Pensijoje/ Pensioned	.	50	33	50	71	64	.	100	100	100	92	93	83
	Bedarbis/ Unemployed	25	43	36	56	63	49	75	88	57	74	100	77	60
Tautybė/ Nationality	Lietuviai/ Lithuanians	24	25	34	41	55	36	61	66	74	84	89	76	59
	Kiti/ Other	30	25	30	37	46	36	46	71	84	75	96	78	60
Metai/ Year	2004	24	25	34	41	53	36	60	66	75	82	90	76	59

SUAUGUSIŲ LIETUVOS ŽMONIŲ GYVENSENOS TYRIMAS 2004
HEALTH BEHAVIOUR AMONG LITHUANIAN ADULT POPULATION 2004

LENTELĖ 95.A. Vyno kiekis, suvartotas per praėjusią savaitę, atsižvelgiant į lytį ir amžių (%).
TABLE 95.A. Amount of wine consumed during the last week by sex and age (%).

	Lytis/ Sex												Iš viso/ Total
	Vyrai/ Males						Moterys/ Females						
	Amžiaus grupė/ Age group					Iš viso/ Total	Amžiaus grupė/ Age group					Iš viso/ Total	
	20-24	25-34	35-44	45-54	55-64		20-24	25-34	35-44	45-54	55-64		
Nevartoję/ Not at all	79,3	85,3	83,8	89,3	90,0	86,0	73,2	61,2	66,1	70,5	82,0	70,3	77,0
1-2 taures/ 1-2 glasses	14,6	8,7	8,3	4,5	6,0	7,8	21,4	25,1	24,4	25,5	17,0	22,9	16,4
3-4 taures/ 3-4 glasses	4,9	3,3	5,1	2,3	,0	3,1	3,6	9,1	7,0	2,0	1,0	4,6	4,0
Daugiau nei 4 taures/ More than 4 glasses	1,2	2,7	2,8	4,0	4,0	3,2	1,8	4,6	2,5	2,0	,0	2,2	2,6
Iš viso/ Total (%)	100,0	100,0	100,0	100,0	100,0	100,0	100,0	100,0	100,0	100,0	100,0	100,0	100,0
Iš viso/ Total (N)	82	150	216	177	150	784	112	219	242	251	206	1037	1822

LENTELĖ 95.B. Asmenų, negėrusių vyno per praėjusią savaitę, dalis (%) pagrindinėse socialinėse ir demografinėse grupėse.
TABLE 95.B. Proportion of persons drinking no wine during the previous week by background variables (%).

		Lytis/ Sex												Iš viso/ Total
		Vyrai/ Males						Moterys/ Females						
		Amžiaus grupė/ Age group					Iš viso/ Total	Amžiaus grupė/ Age group					Iš viso/ Total	
		20-24	25-34	35-44	45-54	55-64		20-24	25-34	35-44	45-54	55-64		
Šeimyninė padėtis/ Marital status	Vedęs (ištekęjusi)/ Married	78	83	82	90	91	87	79	60	65	71	79	69	77
	Nevedęs (netekėjusi)/ Single	79	87	84	93	63	82	71	64	71	61	90	69	75
	Išsiskyręs(-usi)/ Divorced	.	100	91	86	100	93	100	67	68	69	83	72	78
	Našlys (-ė)/ Widowed	.	100	100	80	67	88	.	.	75	79	88	85	85
Mokymosi metai/ School years	0-9 metų/ 0-9 years	80	87	80	92	89	88	64	77	50	92	84	80	84
	10-12 metų/ 10-12 years	76	92	87	91	95	89	72	65	77	79	87	76	83
	13 ir daugiau/ 13 or more	80	79	78	86	85	81	75	56	59	63	77	64	71
Išsilavinimas/ Degree of education	Pradinis/ Primary school	.	100	100	100	90	94	.	.	100	75	75	77	86
	Nebaigtas vidurinis/ Incompleted secondary school	90	78	100	94	87	87	67	83	50	91	85	81	84
	Vidurinis/ Secondary school	77	92	80	93	97	86	83	61	77	82	87	79	83
	Aukštesnysis/ Vocational school	80	92	88	91	95	90	67	69	69	73	78	72	80
Gyvenamoji vieta/ Urbanisation	Aukštasis/ University	77	71	71	79	78	75	68	45	56	54	81	58	63
	Didieji miestai/ Cities	85	83	80	91	87	84	73	51	69	67	77	67	74
	Miestai/ Towns	76	84	86	94	92	88	74	59	62	73	79	69	77
	Kaimo vietovės/ Villages	78	92	86	84	90	86	72	77	68	73	96	78	82
Darbo pobūdis/ Occupation	Žemės ūkio, miško darbai/ Agricultural work	75	81	82	95	86	85	100	80	80	83	90	86	85
	Pramonė, statybos/ Industrial work	77	95	86	92	91	89	88	82	65	74	71	74	86
	Darbas įstaigose ar aptarnavimo sferoje/ Office, service	90	75	80	81	92	81	72	49	63	64	71	62	68
	Mokosi/ Studying	71	100	.	.	.	74	72	44	67	.	.	68	70
Tautybė/ Nationality	Namų šeimininkė/ Housewife	.	100	.	.	.	100	64	79	69	79	88	76	76
	Pensijoje/ Pensioned	.	50	100	100	91	91	.	100	100	100	97	97	95
	Bedarbis/ Unemployed	100	93	84	88	95	89	75	100	86	83	78	85	87
	Lietuviai/ Lithuanians	81	86	84	89	89	86	73	62	68	71	84	71	78
Metai/ Year	Kiti/ Other	70	83	83	91	96	87	100	54	52	68	71	65	75
	2004	79	85	84	89	90	86	73	61	66	71	82	70	77

SUAUGUSIŲ LIETUVOS ŽMONIŲ GYVENSENOS TYRIMAS 2004
HEALTH BEHAVIOUR AMONG LITHUANIAN ADULT POPULATION 2004

LENTELĖ 96.A. Stipriųjų alkoholinių gėrimų kiekis, suvartotas per praėjusią savaitę, atsižvelgiant į lytį ir amžių (%).
TABLE 96.A. Amount of strong alcohol consumed during the last week by sex and age (%).

	Lytis/ Sex												Iš viso/ Total
	Vyrai/ Males						Moterys/ Females						
	Amžiaus grupė/ Age group					Iš viso/ Total	Amžiaus grupė/ Age group					Iš viso/ Total	
	20-24	25-34	35-44	45-54	55-64		20-24	25-34	35-44	45-54	55-64		
Nevartoję/ Not at all	70,7	51,3	52,3	55,4	49,3	54,5	84,8	76,7	76,9	74,1	77,7	77,1	67,4
1-2 taures/ 1-2 glasses	8,5	12,7	10,6	11,3	8,7	10,5	8,0	10,0	12,0	14,7	17,5	12,8	11,8
3-4 taures/ 3-4 glasses	4,9	8,7	4,2	7,9	18,7	8,7	3,6	6,8	5,0	6,4	2,9	5,1	6,6
Daugiau nei 4 taures/ More than 4 glasses	15,9	27,3	32,9	25,4	23,3	26,4	3,6	6,4	6,2	4,8	1,9	4,9	14,2
Iš viso/ Total (%)	100,0	100,0	100,0	100,0	100,0	100,0	100,0	100,0	100,0	100,0	100,0	100,0	100,0
Iš viso/ Total (N)	82	150	216	177	150	784	112	219	242	251	206	1037	1822

LENTELĖ 96.B. Asmenų, negėrusių stipriųjų alkoholinių gėrimų per praėjusią savaitę, dalis (%) pagrindinėse socialinėse ir demografinėse grupėse.

TABLE 96.B. Proportion of persons drinking no strong alcohol during the previous week by background variables (%).

		Lytis/ Sex												Iš viso/ Total
		Vyrai/ Males						Moterys/ Females						
		Amžiaus grupė/ Age group					Iš viso/ Total	Amžiaus grupė/ Age group					Iš viso/ Total	
		20-24	25-34	35-44	45-54	55-64		20-24	25-34	35-44	45-54	55-64		
Šeimyninė padėtis/ Marital status	Vedęs (ištekęjusi)/ Married	44	50	56	53	48	52	82	77	76	71	76	75	65
	Nevedęs (netekėjusi)/ Single	74	51	42	67	63	62	85	77	76	83	70	81	72
	Išsiskyręs(-usi)/ Divorced	.	60	29	64	57	48	100	72	81	76	78	78	69
	Našlys (-ė)/ Widowed	.	100	83	80	33	77	.	.	88	90	86	87	85
Mokymosi metai/ School years	0-9 metai/ 0-9 years	50	60	60	75	52	58	100	94	100	83	82	88	74
	10-12 metų/ 10-12 years	81	58	51	52	50	54	100	82	80	74	75	79	66
	13 ir daugiau/ 13 or more	71	44	55	53	46	53	80	71	74	74	76	74	67
Išsilavinimas/ Degree of education	Pradinis/ Primary school	.	100	0	100	60	72	.	.	0	50	92	77	74
	Nebaigtas vidurinis/ Incompleted secondary school	60	59	83	69	54	60	100	97	100	100	78	89	74
	Vidurinis/ Secondary school	73	58	51	64	46	58	83	78	82	77	77	80	70
	Aukštesnysis/ Vocational school	67	50	56	44	43	51	86	69	75	73	77	74	64
Gyvenamoji vieta/ Urbanisation	Aukštasis/ University	77	39	36	57	52	49	81	76	76	72	77	76	67
	Didieji miestai/ Cities	73	51	51	51	47	53	77	78	79	74	78	77	67
	Miestai/ Towns	72	47	57	58	45	55	86	71	78	72	73	75	66
	Kaimo vietovės/ Villages	67	57	49	58	59	56	97	80	72	78	84	80	69
Darbo pobūdis/ Occupation	Žemės ūkio, miško darbai/ Agricultural work	50	50	54	55	54	54	100	80	80	75	80	79	61
	Pramonė, statybos/ Industrial work	68	59	63	51	50	57	100	82	95	67	65	78	62
	Darbas įstaigose ar aptarnavimo sferoje/ Office, service	65	40	39	54	39	46	72	70	74	72	67	72	64
	Mokosi/ Studying	77	67	.	.	.	77	85	89	67	.	.	85	82
	Namų šeimininkė/ Housewife	.	100	.	.	.	100	93	83	71	86	94	83	83
	Pensijoje/ Pensioned	.	50	0	100	59	60	.	100	100	80	89	90	79
	Bedarbis/ Unemployed	75	64	52	63	42	56	100	100	100	78	78	87	68
Tautybė/ Nationality	Lietuviai/ Lithuanians	68	49	53	56	49	54	85	76	75	73	78	77	67
	Kiti/ Other	90	83	48	51	54	58	91	83	87	79	75	81	71
Metai/ Year	2004	71	51	52	55	49	55	85	77	77	74	78	77	67

SUAUGUSIŲ LIETUVOS ŽMONIŲ GYVENSENOS TYRIMAS 2004
HEALTH BEHAVIOUR AMONG LITHUANIAN ADULT POPULATION 2004

LENTELĖ 97.A. Stipriųjų alkoholinių gėrimų vartojimo dažnis, atsižvelgiant į lytį ir amžių (%).
TABLE 97.A. Frequency of drinking strong alcohol or liquor by sex and age (%).

	Lytis/ Sex											Iš viso/ Total	
	Vyrai/ Males						Moterys/ Females						
	Amžiaus grupė/ Age group					Iš viso/ Total	Amžiaus grupė/ Age group						Iš viso/ Total
	20-24	25-34	35-44	45-54	55-64		20-24	25-34	35-44	45-54	55-64		
Kasdien/ Daily	,0	2,0	1,4	2,3	2,1	1,7	,0	,0	,0	,0	,5	,2	,8
2-3 kartus per savaitę/ 2-3 times a week	6,2	6,8	10,8	11,4	11,1	9,9	2,7	4,6	3,4	,4	1,0	2,4	5,6
Kartą per savaitę/ Once a week	16,0	16,9	18,9	17,7	12,5	16,6	10,7	9,2	8,0	7,8	3,1	7,7	11,5
2-3 kartus per mėnesį/ 2-3 times a month	35,8	39,2	36,3	34,3	34,7	35,9	25,0	31,2	24,5	24,6	15,8	24,3	29,3
Kelis kartus per metus/ A few times a year	34,6	31,8	24,5	26,3	31,9	29,0	46,4	42,7	50,6	51,6	48,5	48,0	39,8
Niekada/ Never	7,4	3,4	8,0	8,0	7,6	6,9	15,2	12,4	13,5	15,6	31,1	17,5	12,9
Iš viso/ Total (%)	100,0	100,0	100,0	100,0	100,0	100,0	100,0	100,0	100,0	100,0	100,0	100,0	100,0
Iš viso/ Total (N)	81	148	212	175	144	769	112	218	237	244	196	1014	1784
Neatsakę/ Missing (N)	1	2	4	2	6	15	0	1	5	7	10	23	38

LENTELĖ 97.B. Asmenų, negeriančių stipriųjų alkoholinių gėrimų arba geriančių 2-3 kartus per mėnesį ir rečiau, dalis (%) pagrindinėse socialinėse ir demografinėse grupėse.

TABLE 97.B. Proportion of persons drinking strong alcohol or liquor never or at most 2-3 times a month by background variables (%).

		Lytis/ Sex											Iš viso/ Total	
		Vyrai/ Males						Moterys/ Females						
		Amžiaus grupė/ Age group					Iš viso/ Total	Amžiaus grupė/ Age group						Iš viso/ Total
		20-24	25-34	35-44	45-54	55-64		20-24	25-34	35-44	45-54	55-64		
Šeimyninė padėtis/ Marital status	Vedęs (ištekęjusi)/ Married	78	75	70	69	77	72	94	89	90	92	95	91	83
	Nevedęs (netekėjusi)/ Single	78	76	63	73	86	75	84	80	85	94	80	84	79
	Išsiskyręs(-usi)/ Divorced	.	60	68	57	64	64	100	78	83	86	96	85	79
	Našlys (-ė)/ Widowed	.	100	67	80	33	71	.	.	100	100	100	100	94
Mokymosi metai/ School years	0-9 metų/ 0-9 years	80	80	100	55	83	79	73	94	100	92	96	93	86
	10-12 metų/ 10-12 years	80	72	68	66	73	70	89	90	88	94	97	91	80
	13 ir daugiau/ 13 or more	77	75	71	70	70	72	88	83	90	90	94	89	83
Išsilavinimas/ Degree of education	Pradinis/ Primary school	.	100	0	100	56	71	.	.	100	50	91	81	76
	Nebaigtas vidurinis/ Incompleted secondary school	78	82	100	60	86	80	100	93	100	100	95	95	88
	Vidurinis/ Secondary school	75	72	68	80	70	73	88	93	91	92	98	92	83
	Aukštesnysis/ Vocational school	93	73	69	61	69	69	91	88	87	92	97	90	81
Gyvenamoji vieta/ Urbanisation	Aukštasis/ University	69	71	68	73	77	72	81	80	89	92	93	87	82
	Didieji miestai/ Cities	76	72	72	76	82	74	79	83	87	94	92	88	83
	Miestai/ Towns	72	84	73	72	71	74	94	81	89	93	97	90	83
	Kaimo vietovės/ Villages	85	70	61	58	70	66	90	96	90	88	98	92	80
Darbo pobūdis/ Occupation	Žemės ūkio, miško darbai/ Agricultural work	50	75	72	65	74	71	100	100	90	92	100	93	77
	Pramonė, statybos/ Industrial work	82	70	71	72	76	72	88	100	90	85	94	90	76
	Darbas įstaigose ar aptarnavimo sferoje/ Office, service	75	76	66	71	71	71	86	80	88	91	94	88	83
	Mokosi/ Studying	81	100	.	.	.	82	85	78	100	.	.	85	84
Tautybė/ Nationality	Namų šeimininkė/ Housewife	.	100	.	.	.	100	93	94	91	100	94	94	94
	Pensijoje/ Pensioned	.	100	33	83	81	79	.	100	100	100	97	97	90
	Bedarbis/ Unemployed	67	71	67	50	61	63	75	100	100	91	100	92	75
	Lietuviai/ Lithuanians	75	73	70	68	74	72	86	86	89	94	96	90	82
Metai/ Year	Kiti/ Other	100	83	57	71	74	73	100	88	87	83	92	87	81
	2004	78	74	69	69	74	72	87	86	89	92	95	90	82

SUAUGUSIŲ LIETUVOS ŽMONIŲ GYVENSENOS TYRIMAS 2004
HEALTH BEHAVIOUR AMONG LITHUANIAN ADULT POPULATION 2004

LENTELĖ 98.A. Vyno vartojimo dažnis, atsižvelgiant į lytį ir amžių (%).
TABLE 98.A. Frequency of drinking wine by sex and age (%).

	Lytis/ Sex												Iš viso/ Total
	Vyrai/ Males						Moterys/ Females						
	Amžiaus grupė/ Age group					Iš viso/ Total	Amžiaus grupė/ Age group					Iš viso/ Total	
	20-24	25-34	35-44	45-54	55-64		20-24	25-34	35-44	45-54	55-64		
Kasdien/ Daily	,0	,0	,5	,0	1,4	,4	,9	,5	,0	,0	,0	,2	,3
2-3 kartus per savaitę/ 2-3 times a week	1,3	,7	1,9	2,9	2,1	1,8	,0	4,6	2,6	,4	,5	1,8	1,8
Kartą per savaitę/ Once a week	3,8	2,7	6,2	6,4	3,5	4,7	6,3	7,8	5,1	4,9	3,5	5,5	5,2
2-3 kartus per mėnesį/ 2-3 times a month	8,8	19,6	15,2	14,0	9,9	14,1	25,0	29,0	19,2	18,9	10,1	20,0	17,5
Kelis kartus per metus/ A few times a year	52,5	52,0	47,1	42,1	38,0	45,8	50,0	47,5	55,1	53,5	52,5	51,8	49,2
Niekada/ Never	33,8	25,0	29,0	34,5	45,1	33,1	17,9	10,6	17,9	22,2	33,3	20,7	26,0
Iš viso/ Total (%)	100,0	100,0	100,0	100,0	100,0	100,0	100,0	100,0	100,0	100,0	100,0	100,0	100,0
Iš viso/ Total (N)	80	148	210	171	142	759	112	217	234	243	198	1010	1770
Neatsakę/ Missing (N)	2	2	6	6	8	25	0	2	8	8	8	27	52

LENTELĖ 98.B. Asmenų, negeriančių vyno arba geriančių 2-3 kartus per mėnesį ir rečiau, dalis (%) pagrindinėse socialinėse ir demografinėse grupėse.

TABLE 98.B. Proportion of persons drinking wine never or at most 2-3 times a month by background variables (%).

		Lytis/ Sex												Iš viso/ Total	
		Vyrai/ Males						Moterys/ Females							
		Amžiaus grupė/ Age group					Iš viso/ Total	Amžiaus grupė/ Age group					Iš viso/ Total		
		20-24	25-34	35-44	45-54	55-64		20-24	25-34	35-44	45-54	55-64			
Šeimyninė padėtis/ Marital status	Vedęs (ištekęjusi)/ Married	89	97	93	90	93	93	97	88	93	96	96	93	93	
	Nevedęs (netekėjusi)/ Single	96	96	84	100	100	95	92	84	90	88	90	89	92	
	Išsiskyres(-usi)/ Divorced	.	100	90	92	93	92	100	89	89	88	91	89	90	
	Našlys (-ė)/ Widowed	.	100	83	80	67	82	.	.	100	100	100	100	97	
Mokymosi metai/ School years	0-9 metų/ 0-9 years	90	93	100	73	90	89	82	94	100	100	98	96	93	
	10-12 metų/ 10-12 years	95	98	93	95	98	95	94	92	94	95	98	94	95	
	13 ir daugiau/ 13 or more	96	96	90	88	89	92	94	83	92	94	93	91	91	
Išsilavinimas/ Degree of education	Pradinis/ Primary school	.	100	0	100	100	94	.	.	100	67	100	93	94	
	Nebaigtas vidurinis/ Incompleted secondary school	100	93	100	87	90	92	89	100	100	100	97	97	94	
	Vidurinis/ Secondary school	98	96	96	98	97	97	98	95	98	96	100	97	97	
	Aukštesnysis/ Vocational school	79	100	92	90	94	93	100	92	96	96	97	96	95	
Gyvenamoji vieta/ Urbanisation	Aukštasis/ University	100	94	81	87	86	88	84	74	82	92	88	84	85	
	Didieji miestai/ Cities	100	97	88	93	87	93	94	81	87	92	91	89	90	
	Miestai/ Towns	96	95	93	94	97	95	94	91	97	96	99	96	95	
	Kaimo vietovės/ Villages	89	97	93	85	94	91	90	92	94	98	100	95	93	
	Darbo pobūdis/ Occupation	Žemės ūkio, miško darbai/ Agricultural work	100	94	100	90	100	97	100	80	90	100	100	93	96
		Pramonė, statybos/ Industrial work	91	98	94	96	95	95	100	100	90	93	93	94	95
		Darbas įstaigose ar aptarnavimo sferoje/ Office, service	95	95	86	84	80	88	97	83	92	93	94	91	90
Mokosi/ Studying		97	100	.	.	.	97	91	89	100	.	.	91	93	
Namų šeimininkė/ Housewife		.	100	.	.	.	100	86	92	100	96	100	95	95	
Pensijoje/ Pensioned		.	100	33	100	94	91	.	100	100	100	97	97	95	
Tautybė/ Nationality	Bedarbis/ Unemployed	100	100	91	87	94	93	100	100	100	100	100	100	96	
	Lietuviai/ Lithuanians	97	96	93	90	92	93	94	87	93	96	96	93	93	
	Kiti/ Other	80	100	78	94	96	91	100	83	87	87	96	89	90	
Metai/ Year	2004	95	97	91	91	93	93	93	87	92	95	96	93	93	

SUAUGUSIŲ LIETUVOS ŽMONIŲ GYVENSENOS TYRIMAS 2004
HEALTH BEHAVIOUR AMONG LITHUANIAN ADULT POPULATION 2004

LENTELĖ 99.A. Alaus vartojimo dažnis, atsižvelgiant į lytį ir amžių (%).
TABLE 99.A. Frequency of drinking beer by sex and age (%).

	Lytis/ Sex												Iš viso/ Total
	Vyrai/ Males						Moterys/ Females						
	Amžiaus grupė/ Age group					Iš viso/ Total	Amžiaus grupė/ Age group					Iš viso/ Total	
	20-24	25-34	35-44	45-54	55-64		20-24	25-34	35-44	45-54	55-64		
Kasdien/ Daily	4,9	3,4	11,8	9,1	6,9	7,9	1,8	,9	,0	,8	,0	,6	3,8
2-3 kartus per savaitę/ 2-3 times a week	25,9	36,5	23,6	22,9	16,6	24,9	8,9	9,3	6,0	3,7	2,6	5,8	14,1
Kartą per savaitę/ Once a week	25,9	16,9	17,9	26,3	12,4	19,2	13,4	12,6	11,1	7,4	7,2	10,0	14,0
2-3 kartus per mėnesį/ 2-3 times a month	22,2	27,0	21,2	19,4	20,7	21,9	25,9	24,2	19,6	13,9	7,7	17,6	19,5
Kelis kartus per metus/ A few times a year	13,6	11,5	14,2	13,7	23,4	15,3	25,9	28,4	37,9	42,6	34,9	35,1	26,5
Niekada/ Never	7,4	4,7	11,3	8,6	20,0	10,6	24,1	24,7	25,5	31,6	47,7	31,0	22,2
Iš viso/ Total (%)	100,0	100,0	100,0	100,0	100,0	100,0	100,0	100,0	100,0	100,0	100,0	100,0	100,0
Iš viso/ Total (N)	81	148	212	175	145	770	112	215	235	244	195	1007	1778
Neatsakę/ Missing (N)	1	2	4	2	5	14	0	4	7	7	11	30	44

LENTELĖ 99.B. Asmenų, negeriančių alaus arba geriančių 2-3 kartus per mėnesį ir rečiau, dalis (%) pagrindinėse socialinėse ir demografinėse grupėse.

TABLE 99.B. Proportion of persons drinking beer never or at most 2-3 times a month by background variables (%).

		Lytis/ Sex												Iš viso/ Total
		Vyrai/ Males						Moterys/ Females						
		Amžiaus grupė/ Age group					Iš viso/ Total	Amžiaus grupė/ Age group					Iš viso/ Total	
		20-24	25-34	35-44	45-54	55-64		20-24	25-34	35-44	45-54	55-64		
Šeimyninė padėtis/ Marital status	Vedęs (ištekęjusi)/ Married	33	39	46	38	63	46	74	80	82	88	90	84	67
	Nevedęs (netekėjusi)/ Single	45	52	47	73	86	53	79	75	90	88	90	81	67
	Išsiskyręs(-usi)/ Divorced	.	40	60	29	64	51	50	59	81	88	83	80	71
	Našlys (-ė)/ Widowed	.	50	33	80	67	59	.	.	100	90	95	94	87
Mokymosi metai/ School years	0-9 metų/ 0-9 years	60	47	60	36	63	57	64	88	100	100	94	90	74
	10-12 metų/ 10-12 years	35	33	45	49	75	48	83	76	86	91	95	86	67
	13 ir daugiau/ 13 or more	43	49	51	34	51	45	78	76	80	87	85	81	68
Išsilavinimas/ Degree of education	Pradinis/ Primary school	.	100	0	100	60	72	.	.	0	100	91	88	79
	Nebaigtas vidurinis/ Incompleted secondary school	44	56	67	27	61	53	89	82	100	100	95	92	72
	Vidurinis/ Secondary school	43	32	46	47	76	49	73	76	95	92	93	85	68
	Aukštesnysis/ Vocational school	47	38	46	42	69	46	71	78	80	84	88	82	66
Gyvenamoji vieta/ Urbanisation	Aukštasis/ University	39	48	48	36	46	43	81	75	81	89	88	82	70
	Didieji miestai/ Cities	44	43	31	30	48	38	75	78	84	90	87	84	66
	Miestai/ Towns	41	54	59	40	71	55	80	71	82	87	90	83	71
	Kaimo vietovės/ Villages	44	32	49	55	73	52	72	81	82	86	96	84	69
Darbo pobūdis/ Occupation	Žemės ūkio, miško darbai/ Agricultural work	50	56	49	60	85	60	50	100	80	100	100	91	69
	Pramonė, statybos/ Industrial work	36	36	40	36	57	40	88	88	70	89	81	83	51
	Darbas įstaigose ar aptarnavimo sferoje/ Office, service	45	40	46	37	32	41	76	75	86	87	86	83	71
	Mokosi/ Studying	45	67	.	.	.	47	76	78	100	.	.	77	67
Tautybė/ Nationality	Namų šeimininkė/ Housewife	.	0	.	.	.	0	79	72	86	89	100	83	82
	Pensijoje/ Pensioned	.	50	33	83	79	75	.	100	100	100	93	94	87
	Bedarbis/ Unemployed	33	71	63	38	72	62	75	86	71	87	100	84	71
	Lietuviai/ Lithuanians	41	42	49	42	65	48	75	77	83	89	89	83	68
Metai/ Year	Kiti/ Other	60	58	26	40	62	47	73	83	84	83	100	86	69
	2004	43	43	47	42	64	48	76	77	83	88	90	84	68

SUAUGUSIŲ LIETUVOS ŽMONIŲ GYVENSENOS TYRIMAS 2004
HEALTH BEHAVIOUR AMONG LITHUANIAN ADULT POPULATION 2004

LENTELĖ 100.A. Bet kokių alkoholinių gėrimų vartojimo dažnis, atsižvelgiant į lytį ir amžių (%).
TABLE 100.A. Frequency of drinking any alcohol by sex and age (%).

	Lytis/ Sex												Iš viso/ Total
	Vyrai/ Males						Moterys/ Females						
	Amžiaus grupė/ Age group					Iš viso/ Total	Amžiaus grupė/ Age group					Iš viso/ Total	
	20-24	25-34	35-44	45-54	55-64		20-24	25-34	35-44	45-54	55-64		
Kasdien/ Daily	6,2	2,7	4,7	4,7	4,9	4,6	,0	,5	,4	,0	,5	,5	2,3
2-3 kartus per savaitę/ 2-3 times a week	14,8	18,4	19,0	15,8	9,1	16,0	9,0	10,9	5,2	1,3	1,0	5,1	9,8
Kartą per savaitę/ Once a week	23,5	19,7	15,6	15,2	11,2	16,3	15,3	13,7	6,5	7,6	3,6	8,7	12,0
2-3 kartus per mėnesį/ 2-3 times a month	22,2	26,5	24,6	26,9	27,3	25,7	26,1	28,4	24,6	20,3	10,9	21,8	23,6
Kelis kartus per metus/ A few times a year	24,7	27,9	25,1	26,3	32,2	27,2	37,8	37,4	52,6	55,1	52,8	48,2	39,0
Niekada/ Never	8,6	4,8	10,9	11,1	15,4	10,2	11,7	9,0	10,8	15,7	31,1	15,7	13,3
Iš viso/ Total (%)	100,0	100,0	100,0	100,0	100,0	100,0	100,0	100,0	100,0	100,0	100,0	100,0	100,0
Iš viso/ Total (N)	81	147	211	171	143	762	111	211	232	236	193	989	1752
Neatsakę/ Missing (N)	1	3	5	6	7	22	1	8	10	15	13	48	70

LENTELĖ 100.B. Asmenų, geriančių kokius nors alkoholinius gėrimus bent kartą per savaitę, dalis (%) pagrindinėse socialinėse ir demografinėse grupėse.

TABLE 100.B. Proportion of persons drinking any alcohol at least once a week by background variables (%).

		Lytis/ Sex												Iš viso/ Total
		Vyrai/ Males						Moterys/ Females						
		Amžiaus grupė/ Age group					Iš viso/ Total	Amžiaus grupė/ Age group					Iš viso/ Total	
		20-24	25-34	35-44	45-54	55-64		20-24	25-34	35-44	45-54	55-64		
Šeimyninė padėtis/ Marital status	Vedęs (ištekęjusi)/ Married	44	44	38	39	25	36	15	24	11	10	6	13	24
	Nevedęs (netekėjusi)/ Single	44	33	50	13	14	38	29	30	21	0	10	24	31
	Išsiskyręs(-usi)/ Divorced	.	60	45	39	29	40	0	25	14	13	9	14	22
	Našlys (-ė)/ Widowed	.	0	33	20	67	29	.	.	0	0	0	0	6
Mokymosi metai/ School years	0-9 metų/ 0-9 years	20	33	40	36	25	29	20	12	0	8	2	7	17
	10-12 metų/ 10-12 years	45	44	37	37	16	36	6	15	11	7	3	9	23
	13 ir daugiau/ 13 or more	49	41	41	37	35	41	30	34	14	9	9	19	27
Išsilavinimas/ Degree of education	Pradinis/ Primary school	.	0	100	0	44	29	.	.	0	67	10	21	26
	Nebaigtas vidurinis/ Incompleted secondary school	44	41	17	40	21	32	13	3	0	0	3	3	18
	Vidurinis/ Secondary school	43	46	38	29	15	35	25	13	5	6	2	11	22
	Aukštesnysis/ Vocational school	33	40	37	44	31	38	14	22	13	8	2	12	24
Gyvenamoji vieta/ Urbanisation	Aukštasis/ University	62	42	55	31	29	42	36	44	16	11	15	24	30
	Didieji miestai/ Cities	52	43	49	42	31	44	38	34	14	11	9	20	29
	Miestai/ Towns	41	30	28	29	26	30	12	27	10	5	3	11	19
	Kaimo vietovės/ Villages	41	47	41	35	17	37	17	11	13	11	2	10	23
Darbo pobūdis/ Occupation	Žemės ūkio, miško darbai/ Agricultural work	50	31	31	35	15	29	0	20	10	9	0	7	23
	Pramonė, statybos/ Industrial work	41	39	40	40	27	38	13	0	15	7	0	8	31
	Darbas įstaigose ar aptarnavimo sferoje/ Office, service	35	48	47	31	29	41	29	33	12	10	8	17	24
	Mokosi/ Studying	52	33	.	.	.	50	32	44	0	.	.	32	38
Tautybė/ Nationality	Namų šeimininkė/ Housewife	.	0	.	.	.	0	7	17	9	4	7	10	10
	Pensijoje/ Pensioned	.	0	67	17	25	26	.	0	0	0	3	3	12
	Bedarbis/ Unemployed	67	43	33	40	33	37	0	0	0	9	0	6	25
	Lietuviai/ Lithuanians	44	41	38	38	25	37	24	25	11	7	5	14	24
Metai/ Year	Kiti/ Other	50	42	52	29	26	37	18	29	16	16	4	17	26
	2004	44	41	39	36	25	37	24	25	12	9	5	14	24

SUAUGUSIŲ LIETUVOS ŽMONIŲ GYVENSENOS TYRIMAS 2004
HEALTH BEHAVIOUR AMONG LITHUANIAN ADULT POPULATION 2004

LENTELĖ 101. A. Šešių ir daugiau standartinių alkoholio vienetų (60 g gryno alkoholio) vartojimo vieno pobūvio metu dažnis, atsižvelgiant į lytį ir amžių (%).

TABLE 101.A. Frequency of consuming six or more portions on single occasion by sex and age (%).

	Lytis/ Sex												Iš viso/ Total
	Vyrai/ Males						Moterys/ Females						
	Amžiaus grupė/ Age group					Iš viso/ Total	Amžiaus grupė/ Age group					Iš viso/ Total	
	20-24	25-34	35-44	45-54	55-64		20-24	25-34	35-44	45-54	55-64		
Niekada/ Never	23,5	12,8	17,3	23,1	17,3	18,5	57,1	40,7	49,3	52,3	55,7	50,3	36,5
Rečiau nei kartą per mėnesį/ Less than once a month	37,0	39,2	41,8	41,0	47,5	41,5	32,1	40,3	34,9	34,2	30,7	34,7	37,7
Kartą per mėnesį/ Once a month	23,5	26,4	22,6	20,2	19,4	22,2	9,8	15,7	13,1	9,7	11,5	12,1	16,4
Kartą per savaitę/ Once a week	14,8	18,9	15,4	11,6	12,2	14,7	,9	2,3	2,6	3,8	2,1	2,6	7,8
Kasdien arba beveik kasdien/ Daily or almost daily	1,2	2,7	2,9	4,0	3,6	3,2	,0	,9	,0	,0	,0	,3	1,5
Iš viso/ Total (%)	100,0	100,0	100,0	100,0	100,0	100,0	100,0	100,0	100,0	100,0	100,0	100,0	100,0
Iš viso/ Total (N)	81	148	208	173	139	757	112	216	229	237	192	993	1751
Neatsakę/ Missing (N)	1	2	8	4	11	27	0	3	13	14	14	44	71

LENTELĖ 101.B. Asmenų, išgeriančių 60g gryno alkoholio vieno pobūvio metu bent kartą per savaitę, dalis (%) pagrindinėse socialinėse ir demografinėse grupėse.

TABLE 101.B. Proportion of persons who consume six or more portions of alcohol on one occasion at least once a week by background variables (%).

		Lytis/ Sex												Iš viso/ Total
		Vyrai/ Males						Moterys/ Females						
		Amžiaus grupė/ Age group					Iš viso/ Total	Amžiaus grupė/ Age group					Iš viso/ Total	
		20-24	25-34	35-44	45-54	55-64		20-24	25-34	35-44	45-54	55-64		
Šeimyninė padėtis/ Marital status	Vedęs (ištekėjusi)/ Married	0	19	16	15	16	16	0	3	2	4	3	3	9
	Nevedęs (netekėjusi)/ Single	18	26	35	7	14	22	1	5	0	0	0	2	12
	Išsiskyręs(-usi)/ Divorced	.	40	32	36	15	29	0	6	6	5	0	5	12
	Našlys (-ė)/ Widowed	.	0	0	0	33	6	.	.	0	0	0	0	1
Mokymosi metai/ School years	0-9 metai/ 0-9 years	10	20	0	20	20	17	0	0	0	0	2	1	9
	10-12 metų/ 10-12 years	15	30	18	13	12	18	0	4	2	3	2	3	11
	13 ir daugiau/ 13 or more	18	15	16	19	17	17	1	3	3	5	2	3	8
Išsilavinimas/ Degree of education	Pradinis/ Primary school	.	0	0	0	22	12	.	.	0	33	0	7	9
	Nebaigtas vidurinis/ Incompleted secondary school	11	15	0	14	17	14	0	0	0	0	3	2	8
	Vidurinis/ Secondary school	18	32	14	7	16	17	2	5	0	2	2	3	9
	Aukštesnysis/ Vocational school	0	22	22	24	14	21	0	3	5	4	0	3	11
Gyvenamoji vieta/ Urbanisation	Aukštasis/ University	31	19	16	12	10	16	0	4	1	5	5	3	7
	Didieji miestai/ Cities	24	28	21	16	18	22	2	2	5	6	4	4	11
	Miestai/ Towns	21	8	18	12	16	15	0	5	0	3	1	2	7
Darbo pobūdis/ Occupation	Kaimo vietovės/ Villages	4	22	16	18	14	16	0	3	2	2	0	2	9
	Žemės ūkio, miško darbai/ Agricultural work	50	6	16	20	12	15	0	0	0	8	0	5	12
	Pramonė, statybos/ Industrial work	5	29	26	15	15	21	0	0	0	0	13	2	16
	Darbas įstaigose ar aptarnavimo sferoje/ Office, service	25	22	8	12	16	15	0	4	4	4	1	3	7
	Mokosi/ Studying	16	0	.	.	.	15	2	0	0	.	.	2	6
	Namų šeimininkė/ Housewife	.	0	.	.	.	0	0	4	0	0	0	1	1
Tautybė/ Nationality	Pensijoje/ Pensioned	.	0	33	17	19	19	.	0	0	0	2	1	8
	Bedarbis/ Unemployed	0	21	25	25	19	22	0	0	0	10	0	6	16
	Lietuviai/ Lithuanians	17	23	19	18	13	19	1	4	3	4	2	3	10
	Kiti/ Other	10	8	17	9	27	15	0	0	3	5	0	2	8
Metai/ Year	2004	16	22	18	16	16	18	1	3	3	4	2	3	9

SUAUGUSIŲ LIETUVOS ŽMONIŲ GYVENSENOS TYRIMAS 2004
HEALTH BEHAVIOUR AMONG LITHUANIAN ADULT POPULATION 2004

LENTELĖ 102.A. Ar per praėjusius 12 mėn. gydytojas patarė mažiau vartoti alkoholinių gėrimų (%).
TABLE 102.A. Advice to reduce alcohol consumption given by a doctor during the last year by sex and age (%).

	Lytis/ Sex												Iš viso/ Total
	Vyrai/ Males						Moterys/ Females						
	Amžiaus grupė/ Age group					Iš viso/ Total	Amžiaus grupė/ Age group					Iš viso/ Total	
	20-24	25-34	35-44	45-54	55-64		20-24	25-34	35-44	45-54	55-64		
Taip/ Yes	,0	4,7	4,2	7,9	7,3	5,4	,9	,5	,0	2,0	2,4	1,2	3,0
Ne/ No	100,0	95,3	95,8	92,1	92,7	94,6	99,1	99,5	100,0	98,0	97,6	98,8	97,0
Iš viso/ Total (%)	100,0	100,0	100,0	100,0	100,0	100,0	100,0	100,0	100,0	100,0	100,0	100,0	100,0
Iš viso/ Total (N)	82	150	216	177	150	784	112	219	242	251	206	1037	1822

LENTELĖ 102.B. Asmenų, kuriems gydytojas patarė mažiau vartoti alkoholinių gėrimų, dalis (%) pagrindinėse socialinėse ir demografinėse grupėse.

TABLE 102.B. Proportion of persons advised to reduce alcohol consumption by a doctor by background variables (%).

		Lytis/ Sex												Iš viso/ Total
		Vyrai/ Males						Moterys/ Females						
		Amžiaus grupė/ Age group					Iš viso/ Total	Amžiaus grupė/ Age group					Iš viso/ Total	
		20-24	25-34	35-44	45-54	55-64		20-24	25-34	35-44	45-54	55-64		
Šeimyninė padėtis/ Marital status	Vedęs (ištekęjusi)/ Married	0	1	5	6	4	4	0	0	0	2	3	1	3
	Nevedęs (netekėjusi)/ Single	0	9	0	0	25	4	1	2	0	6	0	2	3
	Išsiskyręs(-usi)/ Divorced	.	40	5	21	29	19	0	0	0	0	0	0	6
	Našlys (-ė)/ Widowed	.	0	0	40	0	12	.	.	0	5	2	3	5
Mokymosi metai/ School years	0-9 metai/ 0-9 years	0	7	0	17	14	10	0	0	0	8	4	3	7
	10-12 metų/ 10-12 years	0	5	5	10	4	6	0	1	0	3	3	2	4
	13 ir daugiau/ 13 or more	0	3	3	5	6	3	1	0	0	1	1	1	2
Išsilavinimas/ Degree of education	Pradinis/ Primary school	.	0	0	25	30	22	.	.	0	0	0	0	11
	Nebaigtas vidurinis/ Incompleted secondary school	0	11	0	13	9	9	0	0	0	18	5	4	6
	Vidurinis/ Secondary school	0	8	6	7	6	5	2	0	0	2	4	2	3
	Aukštesnysis/ Vocational school	0	3	3	7	0	4	0	1	0	2	0	1	2
Gyvenamoji vieta/ Urbanisation	Aukštasis/ University	0	0	7	5	9	4	0	0	0	0	2	0	2
	Didieji miestai/ Cities	0	7	1	6	4	5	0	0	0	1	1	1	2
	Miestai/ Towns	0	3	5	8	8	5	3	0	0	1	1	1	3
Darbo pobūdis/ Occupation	Kaimo vietovės/ Villages	0	3	6	9	10	6	0	2	0	5	6	3	4
	Žemės ūkio, miško darbai/ Agricultural work	0	0	8	10	7	7	0	0	0	0	10	2	5
	Pramonė, statybos/ Industrial work	0	4	1	5	10	4	13	0	0	0	0	1	3
	Darbas įstaigose ar aptarnavimo sferoje/ Office, service	0	4	5	8	4	5	0	0	0	2	5	1	2
Tautybė/ Nationality	Mokosi/ Studying	0	0	.	.	.	0	0	0	0	.	.	0	0
	Namų šeimininkė/ Housewife	.	0	.	.	.	0	0	0	0	4	0	1	1
	Pensijoje/ Pensioned	.	50	33	17	9	13	.	0	0	20	0	1	6
	Bedarbis/ Unemployed	0	14	4	13	5	9	0	13	0	0	0	2	6
Metai/ Year	Lietuviai/ Lithuanians	0	5	4	8	6	5	1	1	0	2	3	1	3
	Kiti/ Other	0	0	4	9	14	8	0	0	0	2	0	1	4
	2004	0	5	4	8	7	5	1	1	0	2	2	1	3

SUAUGUSIŲ LIETUVOS ŽMONIŲ GYVENSENOS TYRIMAS 2004
HEALTH BEHAVIOUR AMONG LITHUANIAN ADULT POPULATION 2004

LENTELĖ 103.A. Ar per praėjusius 12 mėn. kiti sveikatos priežiūros specialistai patarė mažiau vartoti alkoholinių gėrimų (%).
TABLE 103.A. Advice to reduce alcohol consumption given by other health care personnel during the last year by sex and age (%).

	Lytis/ Sex												Iš viso/ Total
	Vyrai/ Males						Moterys/ Females						
	Amžiaus grupė/ Age group					Iš viso/ Total	Amžiaus grupė/ Age group					Iš viso/ Total	
	20-24	25-34	35-44	45-54	55-64		20-24	25-34	35-44	45-54	55-64		
Taip/ Yes	,0	1,3	1,4	,6	,7	,9	,9	,0	,0	,4	1,5	,5	,7
Ne/ No	100,0	98,7	98,6	99,4	99,3	99,1	99,1	100,0	100,0	99,6	98,5	99,5	99,3
Iš viso/ Total (%)	100,0	100,0	100,0	100,0	100,0	100,0	100,0	100,0	100,0	100,0	100,0	100,0	100,0
Iš viso/ Total (N)	82	150	216	177	150	784	112	219	242	251	206	1037	1822

LENTELĖ 103.B. Asmenų, kuriems kiti sveikatos priežiūros specialistai patarė mažiau vartoti alkoholinių gėrimų, dalis (%) pagrindinėse socialinėse ir demografinėse grupėse.

TABLE 103.B. Proportion of persons advised to reduce alcohol consumption by other health care personnel by background variables (%).

		Lytis/ Sex												Iš viso/ Total
		Vyrai/ Males						Moterys/ Females						
		Amžiaus grupė/ Age group					Iš viso/ Total	Amžiaus grupė/ Age group					Iš viso/ Total	
		20-24	25-34	35-44	45-54	55-64		20-24	25-34	35-44	45-54	55-64		
Šeimyninė padėtis/ Marital status	Vedęs (ištekęs)/ Married	0	2	1	0	0	1	0	0	0	1	2	0	1
	Nevedęs (netekęs)/ Single	0	0	0	0	0	0	1	0	0	0	0	1	0
	Išsiskyręs(-usi)/ Divorced	.	0	5	0	7	4	0	0	0	0	0	0	1
	Našlys (-ė)/ Widowed	.	0	0	20	0	6	.	.	0	0	2	1	2
Mokymosi metai/ School years	0-9 metų/ 0-9 years	0	7	0	8	2	3	0	0	0	0	2	1	2
	10-12 metų/ 10-12 years	0	2	2	0	0	1	0	0	0	0	3	1	1
	13 ir daugiau/ 13 or more	0	0	0	0	0	0	1	0	0	1	0	0	0
Išsilavinimas/ Degree of education	Pradinis/ Primary school	.	0	0	0	0	0	.	.	0	0	0	0	0
	Nebaigtas vidurinis/ Incompleted secondary school	0	7	0	6	2	4	0	0	0	0	5	2	3
	Vidurinis/ Secondary school	0	0	0	0	0	0	2	0	0	0	2	1	1
	Aukštesnysis/ Vocational school	0	0	2	0	0	1	0	0	0	0	0	0	0
Gyvenamoji vieta/ Urbanisation	Aukštasis/ University	0	0	0	0	0	0	0	0	0	2	0	0	0
	Didieji miestai/ Cities	0	0	3	0	2	1	0	0	0	1	0	0	1
	Miestai/ Towns	0	0	0	0	0	0	3	0	0	0	3	1	1
	Kaimo vietovės/ Villages	0	5	1	2	0	2	0	0	0	0	2	0	1
Darbo pobūdis/ Occupation	Žemės ūkio, miško darbai/ Agricultural work	0	6	0	0	0	1	0	0	0	0	10	2	1
	Pramonė, statybos/ Industrial work	0	0	3	0	2	1	13	0	0	4	0	2	1
	Darbas įstaigose ar aptarnavimo sferoje/ Office, service	0	0	0	0	0	0	0	0	0	0	2	0	0
	Mokosi/ Studying	0	0	.	.	.	0	0	0	0	.	.	0	0
Tautybė/ Nationality	Namų šeimininkė/ Housewife	.	0	.	.	.	0	0	0	0	0	0	0	0
	Pensijoje/ Pensioned	.	0	0	0	0	0	.	0	0	0	0	0	0
	Bedarbis/ Unemployed	0	7	4	6	0	4	0	0	0	0	0	0	2
	Lietuviai/ Lithuanians	0	2	1	0	1	1	1	0	0	0	2	1	1
Metai/ Year	Kiti/ Other	0	0	4	3	0	2	0	0	0	2	0	1	1
	2004	0	1	1	1	1	1	1	0	0	0	2	1	1

SUAUGUSIŲ LIETUVOS ŽMONIŲ GYVENSENOS TYRIMAS 2004
HEALTH BEHAVIOUR AMONG LITHUANIAN ADULT POPULATION 2004

LENTELE 104.A. Ar per praėjusius 12 mėn. šeimos nariai patarė mažiau vartoti alkoholinių gėrimų (%).
TABLE 104.A. Advice to reduce alcohol consumption given by family members during the last year by sex and age (%).

	Lytis/ Sex												Iš viso/ Total
	Vyrai/ Males						Moterys/ Females						
	Amžiaus grupė/ Age group					Iš viso/ Total	Amžiaus grupė/ Age group					Iš viso/ Total	
	20-24	25-34	35-44	45-54	55-64		20-24	25-34	35-44	45-54	55-64		
Taip/ Yes	35,4	43,3	54,6	52,0	40,0	47,2	9,8	8,7	5,4	9,6	5,8	7,7	24,7
Ne/ No	64,6	56,7	45,4	48,0	60,0	52,8	90,2	91,3	94,6	90,4	94,2	92,3	75,3
Iš viso/ Total (%)	100,0	100,0	100,0	100,0	100,0	100,0	100,0	100,0	100,0	100,0	100,0	100,0	100,0
Iš viso/ Total (N)	82	150	216	177	150	784	112	219	242	251	206	1037	1822

LENTELE 104.B. Asmenų, kuriems šeimos nariai patarė mažiau vartoti alkoholinių gėrimų, dalis (%) pagrindinėse socialinėse ir demografinėse grupėse.

TABLE 104.B. Proportion of persons advised to reduce alcohol consumption by family members by background variables (%).

		Lytis/ Sex												Iš viso/ Total
		Vyrai/ Males						Moterys/ Females						
		Amžiaus grupė/ Age group					Iš viso/ Total	Amžiaus grupė/ Age group					Iš viso/ Total	
		20-24	25-34	35-44	45-54	55-64		20-24	25-34	35-44	45-54	55-64		
Šeimyninė padėtis/ Marital status	Vedęs (ištekęjusi)/ Married	89	41	56	56	43	51	6	8	6	9	5	7	27
	Nevedęs (netekėjusi)/ Single	29	49	47	27	0	36	9	9	0	0	0	7	21
	Išsiskyręs(-usi)/ Divorced	.	40	57	50	29	46	50	17	5	12	13	11	22
	Našlys (-ė)/ Widowed	.	0	33	20	67	29	.	.	0	16	5	7	11
Mokymosi metai/ School years	0-9 metai/ 0-9 years	60	53	60	58	36	46	18	12	25	0	10	10	28
	10-12 metų/ 10-12 years	24	55	59	56	43	53	17	9	8	12	2	9	31
	13 ir daugiau/ 13 or more	35	30	44	46	40	40	8	8	3	10	7	7	19
Išsilavinimas/ Degree of education	Pradinis/ Primary school	.	0	100	0	50	33	.	.	0	0	8	6	20
	Nebaigtas vidurinis/ Incompleted secondary school	40	44	67	63	37	45	33	10	17	0	8	11	29
	Vidurinis/ Secondary school	32	39	51	48	52	46	6	10	11	18	4	10	27
	Aukštesnysis/ Vocational school	40	56	60	62	38	56	14	6	4	9	6	7	29
Gyvenamoji vieta/ Urbanisation	Aukštasis/ University	39	23	36	41	26	33	3	11	3	8	5	6	15
	Didieji miestai/ Cities	27	44	46	54	36	45	2	7	5	6	7	6	21
	Miestai/ Towns	38	34	55	52	45	47	9	11	6	11	5	8	25
	Kaimo vietovės/ Villages	41	51	62	50	36	50	24	9	4	15	4	11	30
Darbo pobūdis/ Occupation	Žemės ūkio, miško darbai/ Agricultural work	25	50	64	45	43	52	0	0	30	17	0	14	41
	Pramonė, statybos/ Industrial work	59	55	53	56	41	53	25	6	5	7	12	9	42
	Darbas įstaigose ar aptarnavimo sferoje/ Office, service	25	26	45	52	42	40	7	10	4	6	6	6	16
	Mokosi/ Studying	26	0	.	.	.	24	4	0	0	.	.	3	10
Tautybė/ Nationality	Namų šeimininkė/ Housewife	.	100	.	.	.	100	29	9	9	18	6	12	13
	Pensijoje/ Pensioned	.	50	100	67	32	42	.	0	0	0	5	4	18
	Bedarbis/ Unemployed	25	57	68	44	47	54	25	13	0	26	11	17	40
	Lietuviai/ Lithuanians	33	42	53	47	41	45	11	9	5	9	6	8	24
Metai/ Year	2004	50	67	65	74	39	60	0	4	7	13	4	7	30
		35	43	55	52	40	47	10	9	5	10	6	8	25

SUAUGUSIŲ LIETUVOS ŽMONIŲ GYVENSENOS TYRIMAS 2004
HEALTH BEHAVIOUR AMONG LITHUANIAN ADULT POPULATION 2004

LENTELĖ 105.A. Ar per praėjusius 12 mėn. kiti asmenys patarė mažiau vartoti alkoholinių gėrimų (%).
TABLE 105.A. Advice to reduce alcohol consumption given by other persons during the last year by sex and age (%).

	Lytis/ Sex												Iš viso/ Total
	Vyrai/ Males						Moterys/ Females						
	Amžiaus grupė/ Age group					Iš viso/ Total	Amžiaus grupė/ Age group					Iš viso/ Total	
	20-24	25-34	35-44	45-54	55-64		20-24	25-34	35-44	45-54	55-64		
Taip/ Yes	13,4	12,0	7,9	9,0	6,7	9,4	4,5	1,4	1,7	2,4	1,5	2,1	5,3
Ne/ No	86,6	88,0	92,1	91,0	93,3	90,6	95,5	98,6	98,3	97,6	98,5	97,9	94,7
Iš viso/ Total (%)	100,0	100,0	100,0	100,0	100,0	100,0	100,0	100,0	100,0	100,0	100,0	100,0	100,0
Iš viso/ Total (N)	82	150	216	177	150	784	112	219	242	251	206	1037	1822

LENTELĖ 105.B. Asmenų, kuriems kiti asmenys patarė mažiau vartoti alkoholinių gėrimų, dalis (%) pagrindinėse socialinėse ir demografinėse grupėse.

TABLE 105.B. Proportion of persons advised to reduce alcohol consumption by other persons by background variables (%).

		Lytis/ Sex												Iš viso/ Total
		Vyrai/ Males						Moterys/ Females						
		Amžiaus grupė/ Age group					Iš viso/ Total	Amžiaus grupė/ Age group					Iš viso/ Total	
		20-24	25-34	35-44	45-54	55-64		20-24	25-34	35-44	45-54	55-64		
Šeimyninė padėtis/ Marital status	Vedęs (ištekęjusi)/ Married	11	10	8	6	6	7	3	1	2	2	2	2	4
	Nevedęs (netekėjusi)/ Single	14	19	0	20	0	14	5	2	0	6	0	4	9
	Išsiskyres(-usi)/ Divorced	.	0	14	14	14	13	0	6	3	5	0	3	6
	Našlys (-ė)/ Widowed	.	0	0	60	33	24	.	.	0	0	2	1	6
Mokymosi metai/ School years	0-9 metų/ 0-9 years	0	20	0	25	9	11	9	0	0	0	4	3	7
	10-12 metų/ 10-12 years	10	15	10	12	7	11	6	3	0	3	2	2	6
	13 ir daugiau/ 13 or more	18	7	4	5	2	7	4	1	3	2	0	2	4
Išsilavinimas/ Degree of education	Pradinis/ Primary school	.	0	0	25	10	11	.	.	0	0	0	0	6
	Nebaigtas vidurinis/ Incompleted secondary school	0	26	0	13	7	11	11	3	0	0	5	4	8
	Vidurinis/ Secondary school	14	15	6	11	9	11	6	0	0	4	0	2	6
	Aukštesnysis/ Vocational school	13	9	11	9	8	10	0	1	1	3	2	2	5
Gyvenamoji vieta/ Urbanisation	Aukštasis/ University	23	3	3	5	0	5	3	1	4	2	0	2	3
	Didieji miestai/ Cities	12	12	4	10	9	10	0	1	0	4	3	2	5
	Miestai/ Towns	17	8	9	8	6	9	3	0	3	1	1	2	5
	Kaimo vietovės/ Villages	11	16	10	9	5	10	14	3	2	2	0	3	7
Darbo pobūdis/ Occupation	Žemės ūkio, miško darbai/ Agricultural work	0	25	13	15	4	12	25	0	10	8	10	10	11
	Pramonė, statybos/ Industrial work	23	16	11	11	10	13	0	0	0	0	6	2	10
	Darbas įstaigose ar aptarnavimo sferoje/ Office, service	15	5	5	0	0	4	3	0	2	3	0	1	2
	Mokosi/ Studying	10	0	.	.	.	9	4	11	0	.	.	5	6
	Namų šeimininkė/ Housewife	.	0	.	.	.	0	7	4	0	0	0	2	2
	Pensijoje/ Pensioned	.	0	0	17	6	7	.	0	0	0	0	0	3
Tautybė/ Nationality	Bedarbis/ Unemployed	0	14	0	19	16	12	0	0	0	4	11	4	9
	Lietuviai/ Lithuanians	14	12	7	10	7	10	5	2	1	3	2	2	5
	Kiti/ Other	10	8	9	6	7	8	0	0	7	0	0	2	5
Metai/ Year	2004	13	12	8	9	7	9	5	1	2	2	2	2	5

SUAUGUSIŲ LIETUVOS ŽMONIŲ GYVENSENOS TYRIMAS 2004
HEALTH BEHAVIOUR AMONG LITHUANIAN ADULT POPULATION 2004

LENTELĖ 106.A. Ar kuris nors iš atsakiusiojo pažįstamųjų per praėjusius metus bandė vartoti narkotikus (%).
TABLE 106.A. Does the respondent know anyone among his friends that has tried drugs in the past year (%).

	Lytis/ Sex												Iš viso/ Total
	Vyrai/ Males						Moterys/ Females						
	Amžiaus grupė/ Age group					Iš viso/ Total	Amžiaus grupė/ Age group					Iš viso/ Total	
	20-24	25-34	35-44	45-54	55-64		20-24	25-34	35-44	45-54	55-64		
Nežinau/ I do not know anybody	67,1	90,6	96,0	96,9	97,8	92,2	78,0	95,7	96,9	97,9	96,6	94,7	93,6
Pažįstu vieną/ I know one person	7,9	1,4	1,5	1,2	2,2	2,2	6,4	3,8	1,8	1,3	2,9	2,8	2,6
Pažįstu 2-5 asmenis/ I know 2-5 persons	15,8	5,8	1,5	1,9	,0	3,9	11,0	,5	,9	,9	,0	1,8	2,7
Pažįstu daugiau kaip penkis/ I know more than five persons	9,2	2,2	1,0	,0	,0	1,7	4,6	,0	,4	,0	,6	,7	1,1
Iš viso/ Total (%)	100,0	100,0	100,0	100,0	100,0	100,0	100,0	100,0	100,0	100,0	100,0	100,0	100,0
Iš viso/ Total (N)	76	139	200	162	134	719	109	209	224	233	174	955	1675
Neatsakę/ Missing (N)	6	11	16	15	16	65	3	10	18	18	32	82	147

LENTELĖ 106.B. Asmenų, pažįstančių bent vieną žmogų, per praėjusius metus bandžiusių vartoti narkotikus, dalis (%) pagrindinėse socialinėse ir demografinėse grupėse.

TABLE 106.B. Proportion of persons knowing at least one person who has tried drugs in the past year by background variables (%).

		Lytis/ Sex												Iš viso/ Total
		Vyrai/ Males						Moterys/ Females						
		Amžiaus grupė/ Age group					Iš viso/ Total	Amžiaus grupė/ Age group					Iš viso/ Total	
		20-24	25-34	35-44	45-54	55-64		20-24	25-34	35-44	45-54	55-64		
Šeimyninė padėtis/ Marital status	Vedęs (ištekėjusi)/ Married	44	6	3	3	2	4	13	5	2	1	5	3	4
	Nevedęs (netekėjusi)/ Single	31	18	6	0	0	21	27	2	0	7	0	14	18
	Išsiskyręs(-usi)/ Divorced	.	0	11	7	0	6	0	6	9	5	0	5	6
	Našlys (-ė)/ Widowed	.	0	0	0	33	6	.	.	13	0	3	3	4
Mokymosi metai/ School years	0-9 metai/ 0-9 years	0	8	0	0	0	3	0	0	0	0	5	3	3
	10-12 metų/ 10-12 years	33	13	3	3	0	6	19	6	3	1	0	4	5
	13 ir daugiau/ 13 or more	38	8	6	4	7	11	26	4	3	3	5	7	9
Išsilavinimas/ Degree of education	Pradinis/ Primary school	.	0	.	0	0	6	.	.	0	0	0	0	4
	Nebaigtas vidurinis/ Incompleted secondary school	0	13	0	0	0	3	0	0	20	0	6	4	3
	Vidurinis/ Secondary school	32	17	4	2	0	11	26	5	5	2	0	8	10
	Aukštesnysis/ Vocational school	23	8	4	3	0	5	10	4	1	2	3	3	4
Gyvenamoji vieta/ Urbanisation	Aukštasis/ University	69	3	3	5	14	12	29	6	4	3	5	7	9
	Didieji miestai/ Cities	46	13	6	4	5	11	33	7	6	2	7	9	9
	Miestai/ Towns	21	9	3	4	0	6	18	2	1	3	0	3	4
	Kaimo vietovės/ Villages	33	3	3	2	3	7	7	3	2	2	2	3	5
Darbo pobūdis/ Occupation	Žemės ūkio, miško darbai/ Agricultural work	0	15	5	0	0	4	0	0	0	0	10	2	4
	Pramonė, statybos/ Industrial work	29	11	0	4	0	6	38	0	0	8	8	7	6
	Darbas įstaigose ar aptarnavimo sferoje/ Office, service	45	8	8	4	9	11	28	5	3	1	5	5	7
	Mokosi/ Studying	36	0	.	.	.	32	25	22	0	.	.	23	26
	Namų šeimininkė/ Housewife	.	0	.	.	.	0	0	2	6	0	0	2	2
	Pensijoje/ Pensioned	.	0	0	0	0	0	.	0	0	0	0	0	0
Tautybė/ Nationality	Bedarbis/ Unemployed	0	8	5	0	6	6	0	0	0	5	0	2	4
	Lietuviai/ Lithuanians	33	9	5	3	3	8	22	3	4	2	2	5	6
	Kiti/ Other	33	17	0	3	0	7	20	14	0	4	12	7	7
Metai/ Year	2004	33	9	4	3	2	8	22	4	3	2	3	5	6

SUAUGUSIŲ LIETUVOS ŽMONIŲ GYVENSENOS TYRIMAS 2004
HEALTH BEHAVIOUR AMONG LITHUANIAN ADULT POPULATION 2004

LENTELĖ 107.A. Skirstymas pagal kūno masės indeksą, atsižvelgiant į lytį ir amžių (%).
TABLE 107.A. Body mass-index by sex and age (%).

	Lytis/ Sex											Iš viso/ Total	
	Vyrai/ Males					Moterys/ Females							
	Amžiaus grupė/ Age group					Iš viso/ Total	Amžiaus grupė/ Age group						Iš viso/ Total
	20-24	25-34	35-44	45-54	55-64		20-24	25-34	35-44	45-54	55-64		
<=19.99	11,3	8,8	2,4	1,7	4,8	4,8	30,4	20,8	8,0	2,9	2,5	10,9	8,3
20-24.99	70,0	46,9	42,9	32,6	33,8	42,6	56,3	53,7	51,9	32,8	25,1	42,8	42,8
25-29.99	17,5	34,7	42,4	46,9	37,9	38,3	9,8	18,1	24,9	46,1	38,4	29,3	33,2
>=30	1,3	9,5	12,4	18,9	23,4	14,2	3,6	7,4	15,2	18,3	34,0	16,9	15,8
Iš viso/ Total (%)	100,0	100,0	100,0	100,0	100,0	100,0	100,0	100,0	100,0	100,0	100,0	100,0	100,0
Iš viso/ Total (N)	80	147	210	175	145	765	112	216	237	241	203	1016	1782
Neatsakę/ Missing (N)	2	3	6	2	5	19	0	3	5	10	3	21	40

LENTELĖ 107.B. Asmenų, kurių KMI ne mažesnis nei 25, dalis (%) pagrindinėse socialinėse ir demografinėse grupėse.
TABLE 107.B. Proportion of persons whose BMI was higher or equal to 25 by background variables (%).

		Lytis/ Sex											Iš viso/ Total	
		Vyrai/ Males					Moterys/ Females							
		Amžiaus grupė/ Age group					Iš viso/ Total	Amžiaus grupė/ Age group						Iš viso/ Total
		20-24	25-34	35-44	45-54	55-64		20-24	25-34	35-44	45-54	55-64		
Šeimyninė padėtis/ Marital status	Vedęs (ištekęjusi)/ Married	11	48	59	69	64	60	9	28	44	67	77	51	55
	Nevedęs (netekėjusi)/ Single	20	33	37	57	67	31	16	19	35	53	22	23	27
	Išsiskyręs(-usi)/ Divorced	.	80	42	50	50	50	0	22	22	48	70	40	43
	Našlys (-ė)/ Widowed	.	50	33	40	33	41	.	.	38	89	71	71	66
Mokymosi metai/ School years	0-9 metų/ 0-9 years	30	27	60	55	66	52	0	13	0	73	81	54	53
	10-12 metų/ 10-12 years	21	43	47	62	61	50	22	27	40	77	73	52	51
	13 ir daugiau/ 13 or more	16	48	67	73	59	55	14	26	41	56	65	41	46
Išsilavinimas/ Degree of education	Pradinis/ Primary school	.	100	0	75	60	61	.	.	0	100	73	75	68
	Nebaigtas vidurinis/ Incompleted secondary school	22	30	67	47	68	50	11	22	17	70	77	49	50
	Vidurinis/ Secondary school	16	40	50	59	67	45	23	27	36	73	76	48	47
	Aukštesnysis/ Vocational school	21	44	51	65	50	51	10	29	49	68	75	53	52
Gyvenamoji vieta/ Urbanisation	Aukštasis/ University	23	58	77	81	62	67	0	22	31	48	61	34	44
	Didieji miestai/ Cities	20	45	59	64	61	53	6	23	30	60	65	40	45
	Miestai/ Towns	21	38	60	65	60	53	17	25	41	73	78	50	51
	Kaimo vietovės/ Villages	15	49	46	68	65	52	21	30	58	61	76	51	52
Darbo pobūdis/ Occupation	Žemės ūkio, miško darbai/ Agricultural work	25	38	69	55	65	59	50	40	60	50	80	60	59
	Pramonė, statybos/ Industrial work	14	47	49	64	62	52	25	18	45	74	80	52	52
	Darbas įstaigose ar aptarnavimo sferoje/ Office, service	15	47	61	77	60	57	10	22	36	61	66	43	47
	Mokosi/ Studying	19	67	.	.	.	24	13	22	33	.	.	15	18
Tautybė/ Nationality	Namų šeimininkė/ Housewife	.	0	.	.	.	0	7	38	57	64	53	47	46
	Pensijoje/ Pensioned	.	0	50	83	64	63	.	0	50	100	83	80	74
	Bedarbis/ Unemployed	33	29	33	50	50	40	0	25	29	70	67	52	45
	Lietuviai/ Lithuanians	13	45	54	66	62	52	12	25	37	64	71	45	48
Metai/ Year	Kiti/ Other	60	42	55	66	56	57	18	29	58	67	85	57	57
	2004	19	44	55	66	61	53	13	26	40	64	72	46	49

SUAUGUSIŲ LIETUVOS ŽMONIŲ GYVENSENOS TYRIMAS 2004
HEALTH BEHAVIOUR AMONG LITHUANIAN ADULT POPULATION 2004

LENTELĖ 108.A. Skirstymas pagal juosmens apimtį, atsižvelgiant į lytį ir amžių (%).
TABLE 108.A. Waist size by sex and age (%).

	Lytis/ Sex												Iš viso/ Total
	Vyrai/ Males						Moterys/ Females						
	Amžiaus grupė/ Age group					Iš viso/ Total	Amžiaus grupė/ Age group					Iš viso/ Total	
	20-24	25-34	35-44	45-54	55-64		20-24	25-34	35-44	45-54	55-64		
<=102 (vyrams/ for males) <=88 (moterims/ for females)	98,5	90,2	87,0	72,2	64,3	80,7	91,9	86,5	80,8	59,5	47,7	71,0	75,0
>102 (vyrams/ for males) >88 (moterims/ for females)	1,5	9,8	13,0	27,8	35,7	19,3	8,1	13,5	19,2	40,5	52,3	29,0	25,0
Iš viso/ Total (%)	100,0	100,0	100,0	100,0	100,0	100,0	100,0	100,0	100,0	100,0	100,0	100,0	100,0
Iš viso/ Total (N)	65	122	192	158	126	668	99	192	214	222	193	926	1595
Neatsakę/ Missing (N)	17	28	24	19	24	116	13	27	28	29	13	111	227

LENTELĖ 108.B. Asmenų, juosmens apimtis didesnė nei 102(vyrams) arba 88(moterims), dalis (%) pagrindinėse socialinėse ir demografinėse grupėse.

TABLE 108.B. Proportion of persons whose waist size is 102 (males)/ 88 (females) by background variables (%).

		Lytis/ Sex												Iš viso/ Total
		Vyrai/ Males						Moterys/ Females						
		Amžiaus grupė/ Age group					Iš viso/ Total	Amžiaus grupė/ Age group					Iš viso/ Total	
		20-24	25-34	35-44	45-54	55-64		20-24	25-34	35-44	45-54	55-64		
Šeimyninė padėtis/ Marital status	Vedęs (ištekėjusi)/ Married	0	13	15	28	37	23	14	14	19	45	56	32	28
	Nevedęs (netekėjusi)/ Single	2	0	7	0	60	4	4	9	25	40	22	13	9
	Išsiskyres(-usi)/ Divorced	.	20	5	27	25	17	50	18	14	23	39	24	22
	Našlys (-ė)/ Widowed	.	100	17	75	0	43	.	.	14	47	55	48	47
Mokymosi metai/ School years	0-9 metų/ 0-9 years	0	17	0	13	50	31	13	0	33	60	68	49	40
	10-12 metų/ 10-12 years	7	6	14	23	30	17	13	16	21	55	52	34	26
	13 ir daugiau/ 13 or more	0	13	12	34	31	19	7	12	17	30	43	22	21
Išsilavinimas/ Degree of education	Pradinis/ Primary school	.	100	0	33	67	60	.	.	0	50	56	50	56
	Nebaigtas vidurinis/ Incompleted secondary school	0	8	17	15	46	25	14	14	25	50	67	43	33
	Vidurinis/ Secondary school	3	0	16	34	25	17	5	16	22	61	55	33	26
	Aukštesnysis/ Vocational school	0	6	13	25	24	16	16	14	25	37	52	31	24
Gyvenamoji vieta/ Urbanisation	Aukštasis/ University	0	24	7	30	35	22	7	12	9	30	38	19	20
	Didieji miestai/ Cities	0	7	13	25	33	17	0	7	14	40	46	24	21
	Miestai/ Towns	4	16	13	32	33	21	10	19	20	38	56	31	27
	Kaimo vietovės/ Villages	0	9	13	28	44	21	19	18	29	45	58	35	28
Darbo pobūdis/ Occupation	Žemės ūkio, miško darbai/ Agricultural work	0	8	16	25	39	23	25	0	44	36	70	43	29
	Pramonė, statybos/ Industrial work	5	9	8	27	24	16	13	8	28	46	64	35	20
	Darbas įstaigose ar aptarnavimo sferoje/ Office, service	0	14	19	29	36	21	8	10	13	34	48	24	23
	Mokosi/ Studying	0	0	.	.	.	0	2	13	33	.	.	5	4
	Namų šeimininkė/ Housewife	25	25	31	57	53	37	37
	Pensijoje/ Pensioned	.	0	0	33	46	41	.	0	50	75	54	54	50
	Bedarbis/ Unemployed	0	0	9	21	36	17	0	33	43	46	38	38	26
Tautybė/ Nationality	Lietuviai/ Lithuanians	2	10	14	29	39	20	8	13	19	38	49	28	24
	Kiti/ Other	0	11	10	25	22	17	10	17	22	50	72	39	30
Metai/ Year	2004	2	10	13	28	36	19	8	14	19	41	52	29	25

SUAUGUSIŲ LIETUVOS ŽMONIŲ GYVENSENOS TYRIMAS 2004
HEALTH BEHAVIOUR AMONG LITHUANIAN ADULT POPULATION 2004

LENTELĖ 109. Kaip atsakiusieji vertina savo svorį, atsižvelgiant į lytį ir amžių (%).
TABLE 109. Assesment of own weight by sex and age (%).

	Lytis/ Sex											Iš viso/ Total	
	Vyrų/ Males						Moterų/ Females						
	Amžiaus grupė/ Age group					Iš viso/ Total	Amžiaus grupė/ Age group						Iš viso/ Total
	20-24	25-34	35-44	45-54	55-64		20-24	25-34	35-44	45-54	55-64		
Per mažas/ Low	22,0	19,3	9,9	8,2	8,3	12,2	,9	4,2	2,5	4,9	4,0	3,6	7,3
Normalus/ Normal	63,4	55,9	52,8	55,0	56,3	55,9	52,7	50,0	45,3	35,8	34,0	42,6	48,4
Per didelis/ High	8,5	22,8	33,0	33,9	30,6	28,1	42,9	44,3	51,3	56,5	57,5	51,3	41,3
Nežinau/ I do not know	6,1	2,1	4,2	2,9	4,9	3,8	3,6	1,4	,8	2,8	4,5	2,5	3,0
Iš viso/ Total (%)	100,0	100,0	100,0	100,0	100,0	100,0	100,0	100,0	100,0	100,0	100,0	100,0	100,0
Iš viso/ Total (N)	82	145	212	171	144	762	112	212	236	246	200	1013	1776
Neatsakę/ Missing (N)	0	5	4	6	6	22	0	7	6	5	6	24	46

SUAUGUSIŲ LIETUVOS ŽMONIŲ GYVENSENOS TYRIMAS 2004
HEALTH BEHAVIOUR AMONG LITHUANIAN ADULT POPULATION 2004

LENTELĖ 110. Jei svoris per didelis, ar bandė jį sumažinti, atsižvelgiant į lytį ir amžių (%).
TABLE 110. Did you tried reduce your weight by sex and age (%).

	Lytis/ Sex											Iš viso/ Total	
	Vyrų/ Males						Moterų/ Females						
	Amžiaus grupė/ Age group					Iš viso/ Total	Amžiaus grupė/ Age group						Iš viso/ Total
	20-24	25-34	35-44	45-54	55-64		20-24	25-34	35-44	45-54	55-64		
Taip, sumažinau/ Yes, reduce	28,6	18,8	32,9	21,8	34,1	27,6	29,2	36,6	35,8	26,1	23,9	30,1	29,4
Taip, bet nepavyko/ Yes, tried but unsuccessful	14,3	25,0	18,6	34,5	20,5	24,8	45,8	38,7	37,5	38,4	41,6	39,6	35,3
Nebandžiau/ I do not try	57,1	56,3	48,6	43,6	45,5	47,6	25,0	24,7	26,7	35,5	34,5	30,3	35,3
Iš viso/ Total (%)	100,0	100,0	100,0	100,0	100,0	100,0	100,0	100,0	100,0	100,0	100,0	100,0	100,0
Iš viso/ Total (N)	7	32	70	55	44	210	48	93	120	138	113	515	725
Neatsakę/ Missing (N)	0	1	0	3	0	4	0	1	1	1	2	5	9

SUAUGUSIŲ LIETUVOS ŽMONIŲ GYVENSENOS TYRIMAS 2004
HEALTH BEHAVIOUR AMONG LITHUANIAN ADULT POPULATION 2004

LENTELĖ 111.A. Ar per praėjusius 12 mėn. gydytojas patarė mažinti kūno svorį (%).
TABLE 111.A. Advice to reduce body weight given by a doctor during the last year by sex and age (%).

	Lytis/ Sex											Iš viso/ Total	
	Vyrai/ Males					Iš viso/ Total	Moterys/ Females						Iš viso/ Total
	Amžiaus grupė/ Age group						Amžiaus grupė/ Age group						
	20-24	25-34	35-44	45-54	55-64		20-24	25-34	35-44	45-54	55-64		
Taip/ Yes	,0	1,3	3,2	10,7	14,0	6,4	,0	1,4	5,4	8,0	19,9	7,4	7,0
Ne/ No	100,0	98,7	96,8	89,3	86,0	93,6	100,0	98,6	94,6	92,0	80,1	92,6	93,0
Iš viso/ Total (%)	100,0	100,0	100,0	100,0	100,0	100,0	100,0	100,0	100,0	100,0	100,0	100,0	100,0
Iš viso/ Total (N)	82	150	216	177	150	784	112	219	242	251	206	1037	1822

LENTELĖ 111.B. Asmenų, kuriems gydytojas patarė mažinti kūno svorį, dalis (%) pagrindinėse socialinėse ir demografinėse grupėse.
TABLE 111.B. Proportion of persons advised to reduce body weight by a doctor by background variables (%).

		Lytis/ Sex											Iš viso/ Total	
		Vyrai/ Males					Iš viso/ Total	Moterys/ Females						Iš viso/ Total
		Amžiaus grupė/ Age group						Amžiaus grupė/ Age group						
		20-24	25-34	35-44	45-54	55-64		20-24	25-34	35-44	45-54	55-64		
Šeimyninė padėtis/ Marital status	Vedęs (ištekęjusi)/ Married	0	2	4	11	15	8	0	1	6	10	21	8	8
	Nevedęs (netekėjusi)/ Single	0	0	0	0	13	1	0	2	5	17	20	4	2
	Išsiskyręs(-usi)/ Divorced	.	0	0	21	14	9	0	0	3	0	13	3	5
	Našlys (-ė)/ Widowed	.	0	0	0	0	0	.	.	13	0	21	14	11
Mokymosi metai/ School years	0-9 metai/ 0-9 years	0	7	0	0	16	9	0	0	0	8	20	12	10
	10-12 metų/ 10-12 years	0	2	3	12	14	7	0	1	4	8	18	7	7
	13 ir daugiau/ 13 or more	0	0	4	13	13	6	0	2	6	8	23	7	7
Išsilavinimas/ Degree of education	Pradinis/ Primary school	.	0	0	25	20	17	.	.	0	0	33	24	20
	Nebaigtas vidurinis/ Incompleted secondary school	0	4	0	0	11	6	0	0	0	9	15	7	6
	Vidurinis/ Secondary school	0	4	6	11	18	7	0	0	5	8	15	6	6
	Aukštesnysis/ Vocational school	0	0	2	12	19	6	0	1	4	8	22	7	7
Gyvenamoji vieta/ Urbanisation	Aukštasis/ University	0	0	3	12	4	5	0	3	8	9	23	8	7
	Didieji miestai/ Cities	0	0	3	11	15	6	0	1	9	7	20	8	7
	Miestai/ Towns	0	3	7	18	11	9	0	3	1	10	16	7	7
Darbo pobūdis/ Occupation	Kaimo vietovės/ Villages	0	3	0	5	18	5	0	0	6	7	26	8	7
	Žemės ūkio, miško darbai/ Agricultural work	0	0	0	5	14	5	0	0	0	0	40	10	6
	Pramonė, statybos/ Industrial work	0	2	4	10	10	6	0	0	10	7	6	6	6
	Darbas įstaigose ar aptarnavimo sferoje/ Office, service	0	2	3	15	19	8	0	2	4	8	19	7	7
Tautybė/ Nationality	Mokosi/ Studying	0	0	.	.	.	0	0	0	0	.	.	0	0
	Namų šeimininkė/ Housewife	.	0	.	.	.	0	0	0	9	7	18	6	6
	Pensijoje/ Pensioned	.	0	0	17	24	20	.	0	0	20	26	24	22
Metai/ Year	Bedarbis/ Unemployed	0	0	0	6	0	1	0	0	14	9	0	6	3
	Lietuviai/ Lithuanians	0	2	4	12	15	7	0	2	5	8	19	7	7
	Kiti/ Other	0	0	0	6	11	5	0	0	10	9	25	10	8
	2004	0	1	3	11	14	6	0	1	5	8	20	7	7

SUAUGUSIŲ LIETUVOS ŽMONIŲ GYVENSENOS TYRIMAS 2004
HEALTH BEHAVIOUR AMONG LITHUANIAN ADULT POPULATION 2004

LENTELĖ 112.A. Ar per praėjusius 12 mėn. kiti sveikatos priežiūros specialistai patarė mažinti kūno svorį (%).
TABLE 112.A. Advice to reduce body weight given by other health care personnel during the last year by sex and age (%).

	Lytis/ Sex											Iš viso/ Total	
	Vyrai/ Males					Moterys/ Females							
	Amžiaus grupė/ Age group					Iš viso/ Total	Amžiaus grupė/ Age group						Iš viso/ Total
	20-24	25-34	35-44	45-54	55-64		20-24	25-34	35-44	45-54	55-64		
Taip/ Yes	,0	,0	,0	1,7	,7	,5	,9	,9	,4	1,2	4,4	1,5	1,1
Ne/ No	100,0	100,0	100,0	98,3	99,3	99,5	99,1	99,1	99,6	98,8	95,6	98,5	98,9
Iš viso/ Total (%)	100,0	100,0	100,0	100,0	100,0	100,0	100,0	100,0	100,0	100,0	100,0	100,0	100,0
Iš viso/ Total (N)	82	150	216	177	150	784	112	219	242	251	206	1037	1822

LENTELĖ 112.B. Asmenų, kuriems kiti sveikatos priežiūros specialistai patarė mažinti kūno svorį, dalis (%) pagrindinėse socialinėse ir demografinėse grupėse.

TABLE 112.B. Proportion of persons advised to reduce body weight by other health care personnel by background variables (%).

		Lytis/ Sex											Iš viso/ Total	
		Vyrai/ Males					Moterys/ Females							
		Amžiaus grupė/ Age group					Iš viso/ Total	Amžiaus grupė/ Age group						Iš viso/ Total
		20-24	25-34	35-44	45-54	55-64		20-24	25-34	35-44	45-54	55-64		
Šeimyninė padėtis/ Marital status	Vedęs (ištekėjusi)/ Married	0	0	0	1	1	0	0	1	0	1	5	1	1
	Nevedęs (netekėjusi)/ Single	0	0	0	0	0	0	1	2	0	11	10	3	2
	Išsiskyręs(-usi)/ Divorced	.	0	0	14	0	4	0	0	3	0	0	1	2
	Našlys (-ė)/ Widowed	.	0	0	0	0	0	.	.	0	0	5	3	2
Mokymosi metai/ School years	0-9 metų/ 0-9 years	0	0	0	0	0	0	0	0	0	0	4	2	1
	10-12 metų/ 10-12 years	0	0	0	1	2	1	0	1	1	2	6	2	1
	13 ir daugiau/ 13 or more	0	0	0	3	0	1	1	1	0	1	4	1	1
Išsilavinimas/ Degree of education	Pradinis/ Primary school	.	0	0	25	0	6	.	.	0	0	0	0	3
	Nebaigtas vidurinis/ Incompleted secondary school	0	0	0	0	0	0	0	0	0	0	5	2	1
	Vidurinis/ Secondary school	0	0	0	2	3	1	2	0	2	2	6	3	2
	Aukštesnysis/ Vocational school	0	0	0	1	0	0	0	1	0	1	5	1	1
Gyvenamoji vieta/ Urbanisation	Aukštasis/ University	0	0	0	0	0	0	0	1	0	2	2	1	1
	Didieji miestai/ Cities	0	0	0	0	0	0	0	1	0	1	4	1	1
	Miestai/ Towns	0	0	0	4	2	1	3	2	0	2	5	2	2
Darbo pobūdis/ Occupation	Kaimo vietovės/ Villages	0	0	0	2	0	0	0	0	2	0	4	1	1
	Žemės ūkio, miško darbai/ Agricultural work	0	0	0	0	4	1	0	0	0	0	10	2	1
	Pramonė, statybos/ Industrial work	0	0	0	3	0	1	13	0	0	4	6	3	1
	Darbas įstaigose ar aptarnavimo sferoje/ Office, service	0	0	0	0	0	0	0	2	0	1	4	1	1
	Mokosi/ Studying	0	0	.	.	.	0	0	0	0	.	.	0	0
	Namų šeimininkė/ Housewife	.	0	.	.	.	0	0	0	0	0	6	1	1
Tautybė/ Nationality	Pensijoje/ Pensioned	.	0	0	17	0	2	.	0	50	0	5	5	4
	Bedarbis/ Unemployed	0	0	0	0	0	0	0	0	0	0	0	0	0
	Lietuviai/ Lithuanians	0	0	0	2	1	1	1	1	1	1	4	2	1
	Kiti/ Other	0	0	0	0	0	0	0	0	0	2	7	2	1
Metai/ Year	2004	0	0	0	2	1	1	1	1	0	1	4	2	1

SUAUGUSIŲ LIETUVOS ŽMONIŲ GYVENSENOS TYRIMAS 2004
HEALTH BEHAVIOUR AMONG LITHUANIAN ADULT POPULATION 2004

LENTELĖ 113.A. Ar per praėjusius 12 mėn. šeimos nariai patarė mažinti kūno svorį (%).
TABLE 113.A. Advice to reduce body weight given by family members during the last year by sex and age (%).

	Lytis/ Sex												Iš viso/ Total
	Vyrai/ Males						Moterys/ Females						
	Amžiaus grupė/ Age group					Iš viso/ Total	Amžiaus grupė/ Age group					Iš viso/ Total	
	20-24	25-34	35-44	45-54	55-64		20-24	25-34	35-44	45-54	55-64		
Taip/ Yes	6,1	16,0	23,6	22,0	15,3	18,5	17,0	22,4	22,3	23,9	23,8	22,4	20,7
Ne/ No	93,9	84,0	76,4	78,0	84,7	81,5	83,0	77,6	77,7	76,1	76,2	77,6	79,3
Iš viso/ Total (%)	100,0	100,0	100,0	100,0	100,0	100,0	100,0	100,0	100,0	100,0	100,0	100,0	100,0
Iš viso/ Total (N)	82	150	216	177	150	784	112	219	242	251	206	1037	1822

LENTELĖ 113.B. Asmenų, kuriems šeimos nariai patarė mažinti kūno svorį, dalis (%) pagrindinėse socialinėse ir demografinėse grupėse.
TABLE 113.B. Proportion of persons advised to reduce body weight by family members by background variables (%).

		Lytis/ Sex												Iš viso/ Total
		Vyrai/ Males						Moterys/ Females						
		Amžiaus grupė/ Age group					Iš viso/ Total	Amžiaus grupė/ Age group					Iš viso/ Total	
		20-24	25-34	35-44	45-54	55-64		20-24	25-34	35-44	45-54	55-64		
Šeimyninė padėtis/ Marital status	Vedęs (ištekęjusi)/ Married	0	19	27	25	19	23	15	24	23	25	28	24	24
	Nevedęs (netekėjusi)/ Single	7	13	11	7	0	9	17	16	19	17	10	17	13
	Išsiskyręs(-usi)/ Divorced	.	0	10	14	0	7	0	28	22	14	17	19	15
	Našlys (-ė)/ Widowed	.	0	17	0	0	6	.	.	13	42	17	24	21
Mokymosi metai/ School years	0-9 metų/ 0-9 years	0	7	40	8	9	9	18	18	50	17	20	20	15
	10-12 metų/ 10-12 years	5	17	21	17	16	18	17	25	24	29	19	24	21
	13 ir daugiau/ 13 or more	8	17	27	28	21	21	18	22	20	22	28	22	22
Išsilavinimas/ Degree of education	Pradinis/ Primary school	.	0	0	0	0	0	.	.	0	25	33	29	14
	Nebaigtas vidurinis/ Incompleted secondary school	0	11	33	13	13	12	11	21	67	9	20	20	16
	Vidurinis/ Secondary school	7	8	24	21	15	17	21	24	25	35	17	25	21
	Aukštesnysis/ Vocational school	7	17	24	22	19	21	10	21	22	20	28	21	21
Gyvenamoji vieta/ Urbanisation	Aukštasis/ University	8	26	19	31	22	24	13	24	19	26	26	22	23
	Didieji miestai/ Cities	8	15	29	24	21	21	17	21	26	25	26	23	22
	Miestai/ Towns	3	18	22	24	14	18	20	30	21	27	29	26	22
	Kaimo vietovės/ Villages	7	16	20	19	10	17	14	17	18	19	12	16	16
Darbo pobūdis/ Occupation	Žemės ūkio, miško darbai/ Agricultural work	0	6	26	5	18	16	0	20	40	17	10	19	17
	Pramonė, statybos/ Industrial work	9	16	21	19	12	17	25	18	20	15	35	21	18
	Darbas įstaigose ar aptarnavimo sferoje/ Office, service	5	21	25	33	23	24	24	23	20	27	30	25	24
	Mokosi/ Studying	7	33	.	.	.	9	15	22	33	.	.	17	14
Tautybė/ Nationality	Namų šeimininkė/ Housewife	.	0	.	.	.	0	14	26	31	21	18	24	24
	Pensijoje/ Pensioned	.	0	33	50	12	18	.	0	50	20	17	17	17
	Bedarbis/ Unemployed	0	7	24	13	11	15	0	25	0	17	22	15	15
	Lietuviai/ Lithuanians	6	17	23	23	17	19	12	23	22	24	23	22	20
Metai/ Year	Kiti/ Other	10	8	26	20	7	16	46	21	26	26	29	27	22
	2004	6	16	24	22	15	19	17	22	22	24	24	22	21

SUAUGUSIŲ LIETUVOS ŽMONIŲ GYVENSENOS TYRIMAS 2004
HEALTH BEHAVIOUR AMONG LITHUANIAN ADULT POPULATION 2004

LENTELĖ 114.A. Ar per praėjusius 12 mėn. kiti asmenys patarė mažinti kūno svorį (%).
TABLE 114.A. Advice to reduce body weight given by other persons during the last year by sex and age (%).

	Lytis/ Sex												Iš viso/ Total
	Vyrai/ Males						Moterys/ Females						
	Amžiaus grupė/ Age group					Iš viso/ Total	Amžiaus grupė/ Age group					Iš viso/ Total	
	20-24	25-34	35-44	45-54	55-64		20-24	25-34	35-44	45-54	55-64		
Taip/ Yes	6,1	6,0	7,4	4,5	1,3	5,5	21,4	10,5	11,6	10,8	5,3	10,9	8,6
Ne/ No	93,9	94,0	92,6	95,5	98,7	94,5	78,6	89,5	88,4	89,2	94,7	89,1	91,4
Iš viso/ Total (%)	100,0	100,0	100,0	100,0	100,0	100,0	100,0	100,0	100,0	100,0	100,0	100,0	100,0
Iš viso/ Total (N)	82	150	216	177	150	784	112	219	242	251	206	1037	1822

LENTELĖ 114.B. Asmenų, kuriems kiti asmenys patarė mažinti kūno svorį, dalis (%) pagrindinėse socialinėse ir demografinėse grupėse.
TABLE 114.B. Proportion of persons advised to reduce body weight by other persons by background variables (%).

		Lytis/ Sex												Iš viso/ Total
		Vyrai/ Males						Moterys/ Females						
		Amžiaus grupė/ Age group					Iš viso/ Total	Amžiaus grupė/ Age group					Iš viso/ Total	
		20-24	25-34	35-44	45-54	55-64		20-24	25-34	35-44	45-54	55-64		
Šeimyninė padėtis/ Marital status	Vedęs (ištekęjusi)/ Married	0	3	7	3	1	4	18	8	11	9	5	9	7
	Nevedęs (netekėjusi)/ Single	7	11	5	0	0	8	24	14	29	33	10	22	15
	Išsiskyres(-usi)/ Divorced	.	20	10	21	7	13	0	28	8	12	4	11	12
	Našlys (-ė)/ Widowed	.	0	17	0	0	6	.	.	0	5	7	6	6
Mokymosi metai/ School years	0-9 metų/ 0-9 years	0	7	0	8	0	2	18	12	0	0	2	5	4
	10-12 metų/ 10-12 years	5	7	7	1	2	5	11	8	12	8	8	9	7
	13 ir daugiau/ 13 or more	8	6	10	8	2	7	25	12	12	13	6	13	11
Išsilavinimas/ Degree of education	Pradinis/ Primary school	.	0	0	0	0	0	.	.	0	0	8	6	3
	Nebaigtas vidurinis/ Incompleted secondary school	0	11	17	6	0	5	22	7	17	0	0	5	5
	Vidurinis/ Secondary school	5	0	4	2	3	4	21	15	11	12	6	13	9
	Aukštesnysis/ Vocational school	13	6	7	4	3	6	29	8	14	10	8	12	9
Gyvenamoji vieta/ Urbanisation	Aukštasis/ University	8	7	16	7	0	8	16	12	8	14	5	11	10
	Didieji miestai/ Cities	4	7	12	6	2	8	23	9	10	13	4	11	10
	Miestai/ Towns	3	3	7	4	2	4	11	14	12	10	8	11	8
Darbo pobūdis/ Occupation	Kaimo vietovės/ Villages	11	8	4	3	0	5	31	9	14	9	4	11	8
	Žemės ūkio, miško darbai/ Agricultural work	0	6	8	0	0	4	50	0	20	0	0	10	5
	Pramonė, statybos/ Industrial work	0	7	9	4	2	6	13	0	5	7	0	4	5
	Darbas įstaigose ar aptarnavimo sferoje/ Office, service	15	5	8	6	4	7	24	11	12	11	8	12	10
Tautybė/ Nationality	Mokosi/ Studying	7	0	.	.	.	6	19	22	33	.	.	20	15
	Namų šeimininkė/ Housewife	.	0	.	.	.	0	14	9	9	4	12	9	9
	Pensijoje/ Pensioned	.	50	0	17	0	4	.	0	0	0	3	3	3
	Bedarbis/ Unemployed	0	0	4	6	0	5	50	38	29	30	0	27	13
Metai/ Year	Lietuviai/ Lithuanians	7	7	6	6	2	6	22	11	11	12	4	11	9
	Kiti/ Other	0	0	22	0	0	6	18	4	13	4	14	9	8
	2004	6	6	7	5	1	6	21	11	12	11	5	11	9

SUAUGUSIŲ LIETUVOS ŽMONIŲ GYVENSENOS TYRIMAS 2004
HEALTH BEHAVIOUR AMONG LITHUANIAN ADULT POPULATION 2004

LENTELĖ 115.A. Laikas, sugaištas per dieną einant arba važiuojant dviračiu į darbą ir atgal, atsižvelgiant į lytį ir amžių (%).
TABLE 115.A. Time spent on walking or cycling to and from work by sex and age (%).

	Lytis/ Sex												Iš viso/ Total
	Vyrai/ Males						Moterys/ Females						
	Amžiaus grupė/ Age group					Iš viso/ Total	Amžiaus grupė/ Age group					Iš viso/ Total	
	20-24	25-34	35-44	45-54	55-64		20-24	25-34	35-44	45-54	55-64		
Nedirba arba dirba namuose/ Not working outside the house	9,8	13,7	15,7	23,2	41,1	21,5	13,8	21,4	19,8	21,3	44,9	24,7	23,3
Važiuoja automobiliu/ I go to work by car or bus	39,0	54,8	47,1	33,3	19,9	39,3	22,0	29,6	27,2	23,3	12,8	23,3	30,3
Eina mažiau kaip 15 min./ Less than 15 min. a day	3,7	4,1	5,2	5,4	5,7	4,9	9,2	8,3	8,2	9,2	2,7	7,6	6,4
15-30 min./ 15-30 min. a day	23,2	15,1	14,3	15,5	19,9	16,7	18,3	19,9	23,7	26,7	15,5	21,3	19,3
31-60 min./ 31-60 min. a day	15,9	6,2	9,0	9,5	4,3	8,5	22,0	15,0	12,1	10,0	12,3	13,4	11,2
Daugiau kaip 1 val./ More than an hour a day	8,5	6,2	8,6	13,1	9,2	9,1	14,7	5,8	9,1	9,6	11,8	9,7	9,4
Iš viso/ Total (%)	100,0	100,0	100,0	100,0	100,0	100,0	100,0	100,0	100,0	100,0	100,0	100,0	100,0
Iš viso/ Total (N)	82	146	210	168	141	755	109	206	232	240	187	981	1737
Neatsakę/ Missing (N)	0	4	6	9	9	29	3	13	10	11	19	56	85

LENTELĖ 115.B. Asmenų, einančių ar važiuojančių dviračiu į darbą ir atgal bent 15 min., dalis (%) pagrindinėse socialinėse ir demografinėse grupėse.

TABLE 115.B. Proportion of persons walking or cycling to and from work at least 15 min. by background variables (%).

		Lytis/ Sex												Iš viso/ Total
		Vyrai/ Males						Moterys/ Females						
		Amžiaus grupė/ Age group					Iš viso/ Total	Amžiaus grupė/ Age group					Iš viso/ Total	
		20-24	25-34	35-44	45-54	55-64		20-24	25-34	35-44	45-54	55-64		
Šeimyninė padėtis/ Marital status	Vedęs (ištekęjusi)/ Married	33	28	30	37	31	32	47	40	42	45	41	42	37
	Nevedęs (netekėjusi)/ Single	49	26	33	57	25	40	59	48	63	38	30	52	46
	Išsiskyręs(-usi)/ Divorced	.	40	47	23	39	38	50	35	44	63	41	49	46
	Našlys (-ė)/ Widowed	.	0	33	60	100	47	.	.	75	33	39	40	42
Mokymosi metai/ School years	0-9 metų/ 0-9 years	40	21	50	50	31	33	80	33	33	18	23	32	33
	10-12 metų/ 10-12 years	48	29	33	41	30	35	39	37	51	50	48	46	40
	13 ir daugiau/ 13 or more	49	29	29	36	40	36	57	44	42	46	42	45	42
Išsilavinimas/ Degree of education	Pradinis/ Primary school	.	0	0	25	22	19	.	.	100	25	9	19	19
	Nebaigtas vidurinis/ Incompleted secondary school	20	27	50	38	31	31	44	32	20	11	36	32	31
	Vidurinis/ Secondary school	61	19	42	44	28	42	57	42	35	39	42	43	42
	Aukštesnysis/ Vocational school	27	32	28	39	40	32	57	41	51	52	44	48	41
Gyvenamoji vieta/ Urbanisation	Aukštasis/ University	46	27	29	33	41	33	58	43	43	49	44	46	42
	Didieji miestai/ Cities	69	22	23	33	27	29	55	41	50	45	38	45	39
Darbo pobūdis/ Occupation	Miestai/ Towns	45	27	45	43	37	40	59	50	44	55	46	50	45
	Kaimo vietovės/ Villages	30	39	27	39	36	34	50	31	38	37	33	37	35
	Žemės ūkio, miško darbai/ Agricultural work	50	31	32	30	22	30	25	0	50	42	20	33	31
	Pramonė, statybos/ Industrial work	46	32	31	39	37	35	63	82	58	52	35	56	40
Tautybė/ Nationality	Darbas įstaigose ar aptarnavimo sferoje/ Office, service	40	30	36	45	54	39	61	41	52	54	56	51	48
	Mokosi/ Studying	58	0	.	.	.	53	60	67	33	.	.	59	57
	Namų šeimininkė/ Housewife	.	0	.	.	.	0	39	29	17	22	25	25	25
	Pensijoje/ Pensioned	.	0	33	0	13	13	.	0	0	20	26	26	21
	Bedarbis/ Unemployed	0	7	25	36	50	27	25	14	14	24	38	23	26
	Lietuviai/ Lithuanians	46	26	32	37	34	33	57	41	48	44	42	45	40
Metai/ Year	Kiti/ Other	60	50	32	43	30	39	55	39	23	57	27	40	40
	2004	48	27	32	38	33	34	55	41	45	46	40	44	40

SUAUGUSIŲ LIETUVOS ŽMONIŲ GYVENSENOS TYRIMAS 2004
HEALTH BEHAVIOUR AMONG LITHUANIAN ADULT POPULATION 2004

LENTELĖ 116.A. Laisvalaikio mankštos, trunkančios bent 30 min. ir sukeliančios prakaitavimą, atsižvelgiant į lytį ir amžių (%).
TABLE 116.A. Leisure-time physical exercise lasting at least half an hour by sex and age (%).

	Lytis/ Sex												Iš viso/ Total
	Vyrai/ Males						Moterys/ Females						
	Amžiaus grupė/ Age group					Iš viso/ Total	Amžiaus grupė/ Age group					Iš viso/ Total	
	20-24	25-34	35-44	45-54	55-64		20-24	25-34	35-44	45-54	55-64		
Kasdien/ Daily	22,0	13,2	21,3	23,3	28,4	21,3	13,4	13,8	18,4	25,1	24,4	19,7	20,4
4-6 kartus per savaitę/ 4-6 times a week	9,8	8,3	9,2	7,4	9,9	9,0	8,0	6,7	8,5	5,8	6,3	7,0	7,9
2-3 kartus per savaitę/ 2-3 times a week	19,5	25,7	12,6	15,3	24,8	18,8	27,7	16,2	17,1	20,2	19,3	19,1	19,0
Kartą per savaitę/ Once a week	20,7	15,3	19,8	11,7	12,1	15,8	10,7	18,1	10,3	14,0	11,9	13,1	14,3
2-3 kartus per mėnesį/ 2-3 times a month	9,8	14,6	10,1	6,7	4,3	9,3	17,9	16,7	15,0	7,4	9,1	12,7	11,2
Kelis kartus per metus ar rečiau/ A few times a year or less	17,1	18,8	22,7	23,9	9,9	19,1	21,4	27,6	28,6	22,6	17,0	24,0	21,9
Negaliu mankštintis dėl ligos/ Can not exercise	1,2	4,2	4,3	11,7	10,6	6,7	,9	1,0	2,1	4,9	11,9	4,3	5,3
Iš viso/ Total (%)	100,0	100,0	100,0	100,0	100,0	100,0	100,0	100,0	100,0	100,0	100,0	100,0	100,0
Iš viso/ Total (N)	82	144	207	163	141	745	112	210	234	243	176	982	1728
Neatsakę/ Missing (N)	0	6	9	14	9	39	0	9	8	8	30	55	94

LENTELĖ 116.B. Asmenų, laisvalaikiu besimankštinančių bent 2 kartus per savaitę, dalis (%) pagrindinėse socialinėse ir demografinėse grupėse.

TABLE 116.B. Proportion of persons having leisure-time physical activity at least twice a week by background variables (%).

		Lytis/ Sex												Iš viso/ Total
		Vyrai/ Males						Moterys/ Females						
		Amžiaus grupė/ Age group					Iš viso/ Total	Amžiaus grupė/ Age group					Iš viso/ Total	
		20-24	25-34	35-44	45-54	55-64		20-24	25-34	35-44	45-54	55-64		
Šeimyninė padėtis/ Marital status	Vedęs (ištekęjusi)/ Married	22	48	40	47	64	48	50	37	48	54	51	48	48
	Nevedęs (netekėjusi)/ Single	54	46	32	57	50	49	49	35	35	29	63	42	45
	Išsiskyręs(-usi)/ Divorced	.	20	79	23	69	56	0	39	33	50	37	40	45
	Našlys (-ė)/ Widowed	.	100	80	60	33	63	.	.	25	47	50	46	49
Mokymosi metai/ School years	0-9 metų/ 0-9 years	50	23	75	46	61	50	64	44	50	42	46	48	49
	10-12 metų/ 10-12 years	52	45	41	49	65	48	44	42	40	57	53	47	47
	13 ir daugiau/ 13 or more	51	54	49	45	66	52	49	33	47	47	49	44	47
Išsilavinimas/ Degree of education	Pradinis/ Primary school	.	100	0	0	33	25	.	.	100	50	22	36	30
	Nebaigtas vidurinis/ Incompleted secondary school	50	33	80	40	68	53	67	46	67	33	58	54	53
	Vidurinis/ Secondary school	46	52	55	48	57	51	46	36	43	55	50	46	49
	Aukštesnysis/ Vocational school	67	46	35	49	68	46	52	41	44	56	58	50	48
Gyvenamoji vieta/ Urbanisation	Aukštasis/ University	54	53	48	45	70	53	42	28	43	42	39	38	43
	Didieji miestai/ Cities	54	41	31	37	69	43	52	28	38	43	34	38	40
	Miestai/ Towns	52	51	47	43	56	49	34	38	46	57	61	49	49
Darbo pobūdis/ Occupation	Kaimo vietovės/ Villages	48	58	50	58	69	56	62	48	53	58	59	55	56
	Žemės ūkio, miško darbai/ Agricultural work	75	73	49	61	77	62	75	40	70	50	56	59	61
	Pramonė, statybos/ Industrial work	36	44	39	41	70	45	13	29	22	46	29	32	42
	Darbas įstaigose ar aptarnavimo sferoje/ Office, service	75	50	42	51	76	54	35	31	45	49	53	43	46
	Mokosi/ Studying	48	33	.	.	.	47	55	33	67	.	.	52	50
	Namų šeimininkė/ Housewife	.	0	.	.	.	0	71	48	47	63	27	52	51
Tautybė/ Nationality	Pensijoje/ Pensioned	.	0	33	17	42	36	.	0	50	80	55	57	49
	Bedarbis/ Unemployed	25	36	48	60	50	47	50	63	29	50	57	49	48
	Lietuviai/ Lithuanians	54	47	43	47	62	49	49	37	44	51	53	46	48
	Kiti/ Other	30	42	39	44	65	46	64	35	45	52	35	45	46
Metai/ Year	2004	51	47	43	46	63	49	49	37	44	51	50	46	47

SUAUGUSIŲ LIETUVOS ŽMONIŲ GYVENSENOS TYRIMAS 2004
HEALTH BEHAVIOUR AMONG LITHUANIAN ADULT POPULATION 2004

LENTELĖ 117. Atsakiusių pasiskirstymas pagal fizinį aktyvumą darbo metu, atsižvelgiant į lytį ir amžių (%).
TABLE 117. How physically demanding is respondents job by sex and age (%).

	Lytis/ Sex												Iš viso/ Total
	Vyrai/ Males						Moterys/ Females						
	Amžiaus grupė/ Age group					Iš viso/ Total	Amžiaus grupė/ Age group					Iš viso/ Total	
	20-24	25-34	35-44	45-54	55-64		20-24	25-34	35-44	45-54	55-64		
Daugiausiai sėdimas darbas/ Very light (mainly sitting)	28,8	25,0	20,5	23,8	13,7	21,7	36,4	30,2	27,5	22,1	27,5	27,8	25,2
Sėdimas ir/ar stovimas darbas/ Light (mainly walking)	22,5	30,7	24,8	26,2	37,4	28,3	42,7	40,5	40,2	41,7	39,3	40,8	35,4
Judamas darbas/ Medium (lifting, carrying light loads)	40,0	35,0	40,5	37,2	31,3	37,0	16,4	28,3	28,4	28,3	27,0	26,5	31,1
Sunkus fizinis darbas/ Heavy manual work	8,8	9,3	14,3	12,8	17,6	13,0	4,5	1,0	3,9	7,9	6,2	4,9	8,3
Iš viso/ Total (%)	100,0	100,0	100,0	100,0	100,0	100,0	100,0	100,0	100,0	100,0	100,0	100,0	100,0
Iš viso/ Total (N)	80	140	210	164	131	732	110	205	229	240	178	968	1701
Neatsakę/ Missing (N)	2	10	6	13	19	52	2	14	13	11	28	69	121

SUAUGUSIŲ LIETUVOS ŽMONIŲ GYVENSENOS TYRIMAS 2004
HEALTH BEHAVIOUR AMONG LITHUANIAN ADULT POPULATION 2004

LENTELĖ 118. Atsakiusių pasiskirstymas, atsižvelgiant į sėdėjimo per darbo dieną trukmę (%).
TABLE 118. Duration of sitting per workday by sex and age (%).

	Lytis/ Sex												Iš viso/ Total
	Vyrai/ Males						Moterys/ Females						
	Amžiaus grupė/ Age group					Iš viso/ Total	Amžiaus grupė/ Age group					Iš viso/ Total	
	20-24	25-34	35-44	45-54	55-64		20-24	25-34	35-44	45-54	55-64		
0-59 min.	6,2	2,8	3,4	1,8	2,9	3,3	2,8	1,0	2,6	1,3	2,2	1,9	2,5
60-119 min.	4,9	7,0	9,4	9,1	5,8	7,6	1,9	8,5	3,9	7,6	5,0	5,7	6,5
120-179 min.	11,1	9,2	7,9	11,0	10,9	9,8	6,5	13,5	10,5	15,5	14,4	12,6	11,4
≥180 min.	77,8	81,0	79,3	78,0	80,3	79,3	88,9	77,0	83,0	75,6	78,5	79,8	79,6
Iš viso/ Total (%)	100,0	100,0	100,0	100,0	100,0	100,0	100,0	100,0	100,0	100,0	100,0	100,0	100,0
Iš viso/ Total (N)	81	142	203	164	137	734	108	200	229	238	181	960	1695
Neatsakę/ Missing (N)	1	8	13	13	13	50	4	19	13	13	25	77	127

SUAUGUSIŲ LIETUVOS ŽMONIŲ GYVENSENOS TYRIMAS 2004
HEALTH BEHAVIOUR AMONG LITHUANIAN ADULT POPULATION 2004

LENTELĖ 119. Kaip vertinate savo fizinį pajėgumą (%).
TABLE 119. Assessment of own physical potential by sex and age (%).

	Lytis/ Sex												Iš viso/ Total
	Vyrai/ Males						Moterys/ Females						
	Amžiaus grupė/ Age group					Iš viso/ Total	Amžiaus grupė/ Age group					Iš viso/ Total	
	20-24	25-34	35-44	45-54	55-64		20-24	25-34	35-44	45-54	55-64		
Labai geras/ Very good	13,4	11,6	3,3	4,1	2,1	5,9	5,4	5,7	3,4	2,0	,5	3,2	4,3
Gana geras/ Reasonably good	61,0	51,7	44,3	31,4	20,3	39,8	44,6	46,9	39,1	22,5	14,2	32,4	35,6
Patenkinamas/ average	23,2	31,3	48,6	56,2	65,7	47,7	41,1	44,5	53,4	68,9	68,0	56,6	52,8
Gana blogas/ Reasonably bad	1,2	5,4	2,8	7,1	8,4	5,1	8,9	1,9	3,4	6,1	15,7	6,9	6,2
Labai blogas/ Very bad	1,2	,0	,9	1,2	3,5	1,4	,0	,9	,8	,4	1,5	,9	1,1
Iš viso/ Total (%)	100,0	100,0	100,0	100,0	100,0	100,0	100,0	100,0	100,0	100,0	100,0	100,0	100,0
Iš viso/ Total (N)	82	147	212	169	143	761	112	211	238	244	197	1009	1771
Neatsakę/ Missing (N)	0	3	4	8	7	23	0	8	4	7	9	28	51

SUAUGUSIŲ LIETUVOS ŽMONIŲ GYVENSENOS TYRIMAS 2004
HEALTH BEHAVIOUR AMONG LITHUANIAN ADULT POPULATION 2004

LENTELĖ 120.A. Ar per praėjusius 12 mėn. gydytojas patarė padidinti fizinį aktyvumą (%).
TABLE 120.A. Advice to increase physical activity given by a doctor during the last year by sex and age (%).

	Lytis/ Sex												Iš viso/ Total
	Vyrai/ Males						Moterys/ Females						
	Amžiaus grupė/ Age group					Iš viso/ Total	Amžiaus grupė/ Age group					Iš viso/ Total	
	20-24	25-34	35-44	45-54	55-64		20-24	25-34	35-44	45-54	55-64		
Taip/ Yes	,0	1,3	4,6	10,2	10,7	5,9	,9	,0	4,1	5,2	13,6	5,1	5,4
Ne/ No	100,0	98,7	95,4	89,8	89,3	94,1	99,1	100,0	95,9	94,8	86,4	94,9	94,6
Iš viso/ Total (%)	100,0	100,0	100,0	100,0	100,0	100,0	100,0	100,0	100,0	100,0	100,0	100,0	100,0
Iš viso/ Total (N)	82	150	216	177	150	784	112	219	242	251	206	1037	1822

LENTELĖ 120.B. Asmenų, kuriems gydytojas patarė padidinti fizinį aktyvumą, dalis (%) pagrindinėse socialinėse ir demografinėse grupėse.
TABLE 120.B. Proportion of persons advised to increase physical activity by a doctor by background variables (%).

		Lytis/ Sex												Iš viso/ Total
		Vyrai/ Males						Moterys/ Females						
		Amžiaus grupė/ Age group					Iš viso/ Total	Amžiaus grupė/ Age group					Iš viso/ Total	
		20-24	25-34	35-44	45-54	55-64		20-24	25-34	35-44	45-54	55-64		
Šeimyninė padėtis/ Marital status	Vedęs (ištekęjusi)/ Married	0	1	6	10	11	7	0	0	4	5	15	5	6
	Nevedęs (netekėjusi)/ Single	0	0	0	7	13	1	1	0	5	17	20	4	3
	Išsiskyręs(-usi)/ Divorced	.	20	0	14	14	9	0	0	3	2	9	3	5
	Našlys (-ė)/ Widowed	.	0	0	20	0	6	.	.	13	5	12	10	9
Mokymosi metai/ School years	0-9 metai/ 0-9 years	0	0	0	0	9	5	0	0	0	0	8	4	4
	10-12 metų/ 10-12 years	0	3	4	9	9	6	0	0	4	6	18	6	6
	13 ir daugiau/ 13 or more	0	0	4	14	10	6	1	0	4	6	15	5	5
Išsilavinimas/ Degree of education	Pradinis/ Primary school	.	0	0	25	10	11	.	.	0	25	0	6	9
	Nebaigtas vidurinis/ Incompleted secondary school	0	0	0	0	11	5	0	0	0	0	10	4	4
	Vidurinis/ Secondary school	0	4	4	11	6	5	2	0	2	4	11	4	4
	Aukštesnysis/ Vocational school	0	2	5	9	19	7	0	0	4	5	19	6	6
Gyvenamoji vieta/ Urbanisation	Aukštasis/ University	0	0	7	14	4	6	0	0	5	6	16	5	6
	Didieji miestai/ Cities	0	1	6	11	9	6	0	0	7	6	16	6	6
	Miestai/ Towns	0	0	4	12	11	6	3	0	2	6	11	5	5
	Kaimo vietovės/ Villages	0	3	4	8	13	6	0	0	2	2	14	4	5
Darbo pobūdis/ Occupation	Žemės ūkio, miško darbai/ Agricultural work	0	0	5	10	7	6	0	0	0	17	20	10	7
	Pramonė, statybos/ Industrial work	0	0	1	8	5	3	13	0	10	4	0	6	4
	Darbas įstaigose ar aptarnavimo sferoje/ Office, service	0	2	5	17	12	7	0	0	4	6	15	5	6
	Mokosi/ Studying	0	0	.	.	.	0	0	0	0	.	.	0	0
Tautybė/ Nationality	Namų šeimininkė/ Housewife	.	0	.	.	.	0	0	0	3	4	12	3	3
	Pensijoje/ Pensioned	.	0	0	0	24	18	.	0	0	0	15	13	15
	Bedarbis/ Unemployed	0	7	8	6	5	6	0	0	14	0	0	2	5
	Lietuviai/ Lithuanians	0	2	5	10	12	6	1	0	3	4	14	5	5
Metai/ Year	Kiti/ Other	0	0	4	11	7	6	0	0	10	9	11	8	7
	2004	0	1	5	10	11	6	1	0	4	5	14	5	5

SUAUGUSIŲ LIETUVOS ŽMONIŲ GYVENSENOS TYRIMAS 2004
HEALTH BEHAVIOUR AMONG LITHUANIAN ADULT POPULATION 2004

LENTELĖ 121.A. Ar per praėjusius 12 mėn. kiti sveikatos priežiūros specialistai patarė padidinti fizinį aktyvumą (%).
TABLE 121.A. Advice to increase physical activity given by other health care personnel during the last year by sex and age (%).

	Lytis/ Sex												Iš viso/ Total
	Vyrai/ Males						Moterys/ Females						
	Amžiaus grupė/ Age group					Iš viso/ Total	Amžiaus grupė/ Age group					Iš viso/ Total	
	20-24	25-34	35-44	45-54	55-64		20-24	25-34	35-44	45-54	55-64		
Taip/ Yes	,0	,0	,5	,6	4,0	1,0	1,8	,9	1,7	1,2	1,9	1,4	1,3
Ne/ No	100,0	100,0	99,5	99,4	96,0	99,0	98,2	99,1	98,3	98,8	98,1	98,6	98,7
Iš viso/ Total (%)	100,0	100,0	100,0	100,0	100,0	100,0	100,0	100,0	100,0	100,0	100,0	100,0	100,0
Iš viso/ Total (N)	82	150	216	177	150	784	112	219	242	251	206	1037	1822

LENTELĖ 121.B. Asmenų, kuriems kiti sveikatos priežiūros specialistai patarė padidinti fizinį aktyvumą, dalis (%) pagrindinėse socialinėse ir demografinėse grupėse.

TABLE 121.B. Proportion of persons advised to increase physical activity by other health care personnel by background variables (%).

		Lytis/ Sex												Iš viso/ Total
		Vyrai/ Males						Moterys/ Females						
		Amžiaus grupė/ Age group					Iš viso/ Total	Amžiaus grupė/ Age group					Iš viso/ Total	
		20-24	25-34	35-44	45-54	55-64		20-24	25-34	35-44	45-54	55-64		
Šeimyninė padėtis/ Marital status	Vedęs (ištekęjusi)/ Married	0	0	1	0	3	1	0	1	2	1	2	1	1
	Nevedęs (netekėjusi)/ Single	0	0	0	0	13	1	3	0	0	6	10	2	2
	Išsiskyręs(-usi)/ Divorced	.	0	0	7	7	4	0	0	3	0	0	1	2
	Našlys (-ė)/ Widowed	.	0	0	0	0	0	.	.	0	0	2	1	1
Mokymosi metai/ School years	0-9 metų/ 0-9 years	0	0	0	0	5	2	0	0	0	0	0	0	1
	10-12 metų/ 10-12 years	0	0	1	0	4	1	0	0	1	2	2	1	1
	13 ir daugiau/ 13 or more	0	0	0	1	2	1	3	2	2	1	4	2	2
Išsilavinimas/ Degree of education	Pradinis/ Primary school	.	0	0	0	10	6	.	.	0	0	0	0	3
	Nebaigtas vidurinis/ Incompleted secondary school	0	0	0	0	4	2	0	0	0	0	3	1	2
	Vidurinis/ Secondary school	0	0	0	0	3	1	2	0	0	2	0	1	1
	Aukštesnysis/ Vocational school	0	0	1	0	3	1	0	1	1	1	2	1	1
Gyvenamoji vieta/ Urbanisation	Aukštasis/ University	0	0	0	2	4	1	3	1	4	2	5	3	2
	Didieji miestai/ Cities	0	0	0	2	2	1	0	1	3	2	4	2	2
	Miestai/ Towns	0	0	1	0	6	2	6	2	1	0	1	1	2
	Kaimo vietovės/ Villages	0	0	0	0	3	0	0	0	0	2	0	0	0
Darbo pobūdis/ Occupation	Žemės ūkio, miško darbai/ Agricultural work	0	0	0	0	0	0	0	0	0	0	0	0	0
	Pramonė, statybos/ Industrial work	0	0	1	0	2	1	13	6	5	0	0	3	1
	Darbas įstaigose ar aptarnavimo sferoje/ Office, service	0	0	0	2	4	1	3	0	2	1	5	2	2
	Mokosi/ Studying	0	0	.	.	.	0	0	0	0	.	.	0	0
Tautybė/ Nationality	Namų šeimininkė/ Housewife	.	0	.	.	.	0	0	2	0	0	0	1	1
	Pensijoje/ Pensioned	.	0	0	0	6	4	.	0	0	0	0	0	2
	Bedarbis/ Unemployed	0	0	0	0	5	1	0	0	0	4	0	2	2
	Lietuviai/ Lithuanians	0	0	1	1	5	1	2	1	1	2	2	1	1
Metai/ Year	2004	0	0	1	1	4	1	2	1	2	1	2	1	1
	Kiti/ Other	0	0	0	0	0	0	0	0	7	0	4	2	1

SUAUGUSIŲ LIETUVOS ŽMONIŲ GYVENSENOS TYRIMAS 2004
HEALTH BEHAVIOUR AMONG LITHUANIAN ADULT POPULATION 2004

LENTELĖ 122.A. Ar per praėjusius 12 mėn. šeimos nariai patarė padidinti fizinį aktyvumą (%).
TABLE 122.A. Advice to increase physical activity given by family members during the last year by sex and age (%).

	Lytis/ Sex												Iš viso/ Total
	Vyrai/ Males						Moterys/ Females						
	Amžiaus grupė/ Age group					Iš viso/ Total	Amžiaus grupė/ Age group					Iš viso/ Total	
	20-24	25-34	35-44	45-54	55-64		20-24	25-34	35-44	45-54	55-64		
Taip/ Yes	12,2	22,7	24,5	23,7	16,0	21,3	27,7	22,4	22,3	18,3	17,5	20,8	21,0
Ne/ No	87,8	77,3	75,5	76,3	84,0	78,7	72,3	77,6	77,7	81,7	82,5	79,2	79,0
Iš viso/ Total (%)	100,0	100,0	100,0	100,0	100,0	100,0	100,0	100,0	100,0	100,0	100,0	100,0	100,0
Iš viso/ Total (N)	82	150	216	177	150	784	112	219	242	251	206	1037	1822

LENTELĖ 122.B. Asmenų, kuriems šeimos nariai patarė padidinti fizinį aktyvumą, dalis (%) pagrindinėse socialinėse ir demografinėse grupėse.
TABLE 122.B. Proportion of persons advised to increase physical activity by family members by background variables (%).

		Lytis/ Sex												Iš viso/ Total
		Vyrai/ Males						Moterys/ Females						
		Amžiaus grupė/ Age group					Iš viso/ Total	Amžiaus grupė/ Age group					Iš viso/ Total	
		20-24	25-34	35-44	45-54	55-64		20-24	25-34	35-44	45-54	55-64		
Šeimyninė padėtis/ Marital status	Vedęs (ištekęjusi)/ Married	11	21	24	25	18	22	21	24	20	19	21	21	21
	Nevedęs (netekėjusi)/ Single	13	23	32	13	0	18	29	21	33	17	20	25	22
	Išsiskyres(-usi)/ Divorced	.	60	24	36	7	26	50	11	30	14	9	18	20
	Našlys (-ė)/ Widowed	.	0	17	0	33	12	.	.	13	26	12	16	15
Mokymosi metai/ School years	0-9 metai/ 0-9 years	0	13	0	25	5	9	36	24	75	8	12	19	14
	10-12 metų/ 10-12 years	14	23	22	17	20	21	22	18	19	20	14	18	19
	13 ir daugiau/ 13 or more	14	26	31	30	23	26	29	25	23	19	22	23	24
Išsilavinimas/ Degree of education	Pradinis/ Primary school	.	0	0	75	0	17	.	.	0	0	17	12	14
	Nebaigtas vidurinis/ Incompleted secondary school	10	15	33	19	9	14	44	21	83	9	13	21	18
	Vidurinis/ Secondary school	14	15	26	18	24	21	23	17	14	22	17	18	20
	Aukštesnysis/ Vocational school	0	28	23	20	27	23	29	17	19	14	17	17	20
Gyvenamoji vieta/ Urbanisation	Aukštasis/ University	23	26	29	33	9	26	29	32	28	28	23	28	28
	Didieji miestai/ Cities	19	27	32	24	13	25	29	30	25	20	24	25	25
	Miestai/ Towns	10	18	20	28	19	20	26	18	22	16	20	20	20
Darbo pobūdis/ Occupation	Kaimo vietovės/ Villages	7	19	23	20	15	19	28	17	18	19	4	16	17
	Žemės ūkio, miško darbai/ Agricultural work	0	19	18	15	11	15	25	0	20	17	0	12	14
	Pramonė, statybos/ Industrial work	5	20	20	22	12	18	13	6	15	4	24	11	17
	Darbas įstaigose ar aptarnavimo sferoje/ Office, service	0	23	27	27	23	23	31	23	21	20	23	22	22
	Mokosi/ Studying	26	0	.	.	.	24	28	33	67	.	.	30	28
Tautybė/ Nationality	Namų šeimininkė/ Housewife	.	100	.	.	.	100	29	23	26	18	12	22	23
	Pensijoje/ Pensioned	.	0	33	50	6	13	.	100	50	20	11	13	13
	Bedarbis/ Unemployed	25	36	40	25	42	37	25	25	43	26	33	29	34
Metai/ Year	Lietuviai/ Lithuanians	11	23	24	24	16	21	25	22	21	19	17	20	21
	Kiti/ Other	20	17	30	23	18	23	46	25	29	17	18	23	23
	2004	12	23	25	24	16	21	28	22	22	18	18	21	21

SUAUGUSIŲ LIETUVOS ŽMONIŲ GYVENSENOS TYRIMAS 2004
HEALTH BEHAVIOUR AMONG LITHUANIAN ADULT POPULATION 2004

LENTELĖ 123.A. Ar per praėjusius 12 mėn. kiti asmenys patarė padidinti fizinį aktyvumą (%).
TABLE 123.A. Advice to increase physical activity given by other persons during the last year by sex and age (%).

	Lytis/ Sex											Iš viso/ Total	
	Vyrai/ Males					Moterys/ Females							
	Amžiaus grupė/ Age group					Iš viso/ Total	Amžiaus grupė/ Age group						Iš viso/ Total
	20-24	25-34	35-44	45-54	55-64		20-24	25-34	35-44	45-54	55-64		
Taip/ Yes	24,4	8,0	6,0	6,8	4,7	8,4	18,8	9,6	11,6	8,8	2,9	9,5	9,1
Ne/ No	75,6	92,0	94,0	93,2	95,3	91,6	81,3	90,4	88,4	91,2	97,1	90,5	90,9
Iš viso/ Total (%)	100,0	100,0	100,0	100,0	100,0	100,0	100,0	100,0	100,0	100,0	100,0	100,0	100,0
Iš viso/ Total (N)	82	150	216	177	150	784	112	219	242	251	206	1037	1822

LENTELĖ 123.B. Asmenų, kuriems kiti asmenys patarė padidinti fizinį aktyvumą, dalis (%) pagrindinėse socialinėse ir demografinėse grupėse.
TABLE 123.B. Proportion of persons advised to increase physical activity by other persons by background variables (%).

		Lytis/ Sex											Iš viso/ Total	
		Vyrai/ Males					Moterys/ Females							
		Amžiaus grupė/ Age group					Iš viso/ Total	Amžiaus grupė/ Age group						Iš viso/ Total
		20-24	25-34	35-44	45-54	55-64		20-24	25-34	35-44	45-54	55-64		
Šeimyninė padėtis/ Marital status	Vedęs (ištekęjusi)/ Married	0	6	7	5	3	6	15	7	9	7	2	7	6
	Nevedęs (netekėjusi)/ Single	28	9	5	7	13	17	21	11	38	28	10	21	19
	Išsiskyres(-usi)/ Divorced	.	40	0	14	14	11	0	28	14	10	4	12	12
	Našlys (-ė)/ Widowed	.	0	0	40	0	12	.	.	0	5	5	6	7
Mokymosi metai/ School years	0-9 metai/ 0-9 years	0	7	0	8	2	3	9	6	0	0	0	2	3
	10-12 metų/ 10-12 years	24	8	5	4	9	7	17	7	12	10	5	10	8
	13 ir daugiau/ 13 or more	29	9	9	10	2	12	21	12	12	9	4	11	11
Išsilavinimas/ Degree of education	Pradinis/ Primary school	.	0	0	0	0	0	.	.	0	0	0	0	0
	Nebaigtas vidurinis/ Incompleted secondary school	10	19	0	6	7	9	11	3	0	0	3	3	6
	Vidurinis/ Secondary school	27	4	2	7	6	10	19	12	11	12	2	12	11
	Aukštesnysis/ Vocational school	27	5	7	4	5	7	19	8	11	9	3	9	8
Gyvenamoji vieta/ Urbanisation	Aukštasis/ University	23	10	10	12	0	10	23	12	13	9	5	12	11
	Didieji miestai/ Cities	23	7	10	13	4	11	27	9	14	8	3	11	11
	Miestai/ Towns	28	11	5	4	6	9	14	11	10	13	3	10	9
Darbo pobūdis/ Occupation	Kaimo vietovės/ Villages	22	8	3	3	3	6	10	9	10	3	4	7	7
	Žemės ūkio, miško darbai/ Agricultural work	0	6	0	0	7	3	0	0	10	0	0	2	3
	Pramonė, statybos/ Industrial work	5	7	8	5	7	7	63	0	15	7	0	11	8
	Darbas įstaigose ar aptarnavimo sferoje/ Office, service	40	11	9	12	0	12	17	13	13	9	6	11	11
	Mokosi/ Studying	32	0	.	.	.	29	19	0	0	.	.	15	20
Tautybė/ Nationality	Namų šeimininkė/ Housewife	.	0	.	.	.	0	7	4	6	7	0	5	5
	Pensijoje/ Pensioned	.	50	0	17	6	9	.	0	0	0	2	1	4
	Bedarbis/ Unemployed	25	0	4	6	0	5	0	38	29	17	0	17	10
Metai/ Year	Lietuviai/ Lithuanians	26	7	5	7	6	9	19	10	11	10	2	10	9
	Kiti/ Other	10	17	17	6	0	8	18	4	16	4	11	9	9
	2004	24	8	6	7	5	8	19	10	12	9	3	10	9

SUAUGUSIŲ LIETUVOS ŽMONIŲ GYVENSENOS TYRIMAS 2004
HEALTH BEHAVIOUR AMONG LITHUANIAN ADULT POPULATION 2004

LENTELĖ 124.A. Šviesos atšvaitų naudojimas, einant neapšviesta gatve tamsiu paros metu, atsižvelgiant į lytį ir amžių (%).
TABLE 124.A. Use of reflector when moving in the dark in areas with no street light by sex and age (%).

	Lytis/ Sex											Iš viso/ Total	
	Vyrai/ Males						Moterys/ Females						
	Amžiaus grupė/ Age group					Iš viso/ Total	Amžiaus grupė/ Age group						Iš viso/ Total
	20-24	25-34	35-44	45-54	55-64		20-24	25-34	35-44	45-54	55-64		
Beveik visada/ Nearly always	8,5	4,1	7,1	4,1	6,3	5,8	3,6	2,8	1,3	1,6	3,1	2,3	3,8
Kartais/ Sometimes	4,9	8,2	10,4	9,4	9,1	9,1	8,9	8,1	5,5	7,0	3,1	6,3	7,5
Niekada/ Never	69,5	61,0	55,2	59,4	44,1	56,8	51,8	52,6	56,7	55,7	48,2	53,6	55,0
Nevaikšto neapšv. gatvėmis/ Never walk on unlighted streets	17,1	26,7	27,4	27,1	40,6	28,4	35,7	36,5	36,6	35,7	45,6	37,8	33,7
Iš viso/ Total (%)	100,0	100,0	100,0	100,0	100,0	100,0	100,0	100,0	100,0	100,0	100,0	100,0	100,0
Iš viso/ Total (N)	82	146	212	170	143	761	112	211	238	244	195	1007	1769
Neatsakę/ Missing (N)	0	4	4	7	7	23	0	8	4	7	11	30	53

LENTELĖ 124.B. Asmenų, beveik visada naudojančių šviesos atšvaitus, dalis (%) pagrindinėse socialinėse ir demografinėse grupėse.
TABLE 124.B. Proportion of persons generally using reflector by background variables (%).

		Lytis/ Sex											Iš viso/ Total	
		Vyrai/ Males						Moterys/ Females						
		Amžiaus grupė/ Age group					Iš viso/ Total	Amžiaus grupė/ Age group						Iš viso/ Total
		20-24	25-34	35-44	45-54	55-64		20-24	25-34	35-44	45-54	55-64		
Šeimyninė padėtis/ Marital status	Vedęs (ištekęjusi)/ Married	0	6	7	4	5	5	6	3	2	2	3	2	4
	Nevedęs (netekėjusi)/ Single	10	2	5	7	0	6	3	2	0	0	10	2	4
	Išsiskyręs(-usi)/ Divorced	.	0	11	0	15	8	0	6	0	0	5	2	4
	Našlys (-ė)/ Widowed	.	0	17	0	33	12	.	.	0	5	2	3	5
Mokymosi metai/ School years	0-9 metai/ 0-9 years	10	0	0	17	5	6	9	0	0	0	2	2	4
	10-12 metai/ 10-12 years	10	7	9	4	9	7	0	0	2	4	5	2	5
	13 ir daugiau/ 13 or more	8	3	4	1	4	4	4	5	1	1	2	2	3
Išsilavinimas/ Degree of education	Pradinis/ Primary school	.	0	0	0	11	6	.	.	0	0	0	0	3
	Nebaigtas vidurinis/ Incompleted secondary school	10	8	0	6	2	5	0	0	0	0	3	1	3
	Vidurinis/ Secondary school	5	4	11	5	13	7	6	0	2	4	5	4	5
	Aukštesnysis/ Vocational school	27	3	8	5	5	7	5	3	1	2	5	2	4
Gyvenamoji vieta/ Urbanisation	Aukštasis/ University	0	3	0	0	5	2	0	5	1	0	0	2	2
	Didieji miestai/ Cities	4	3	5	0	2	3	2	1	2	1	0	1	2
	Miestai/ Towns	7	3	5	4	7	5	3	8	1	1	7	4	4
	Kaimo vietovės/ Villages	15	9	11	8	11	10	7	0	0	4	2	2	6
Darbo pobūdis/ Occupation	Žemės ūkio, miško darbai/ Agricultural work	0	13	5	5	4	6	0	0	0	0	0	0	4
	Pramonė, statybos/ Industrial work	5	2	9	4	10	6	0	0	0	0	6	1	5
	Darbas įstaigose ar aptarnavimo sferoje/ Office, service	20	6	6	6	0	7	7	3	2	1	4	3	4
	Mokosi/ Studying	7	0	.	.	.	6	2	11	0	.	.	3	4
Tautybė/ Nationality	Namų šeimininkė/ Housewife	.	0	.	.	.	0	7	2	0	0	0	2	2
	Pensijoje/ Pensioned	.	0	0	0	6	5	.	0	0	0	3	3	3
	Bedarbis/ Unemployed	0	0	8	0	11	5	0	0	0	9	0	4	5
	Lietuviai/ Lithuanians	10	5	7	3	5	6	4	3	1	2	4	3	4
Metai/ Year	Kiti/ Other	0	0	9	9	11	8	0	0	0	2	0	1	4
	2004	9	4	7	4	6	6	4	3	1	2	3	2	4

SUAUGUSIŲ LIETUVOS ŽMONIŲ GYVENSENOS TYRIMAS 2004
HEALTH BEHAVIOUR AMONG LITHUANIAN ADULT POPULATION 2004

LENTELĖ 125.A. Saugos diržų naudojimas, važiuojant automobiliu ant priekinės sėdynės, atsižvelgiant į lytį ir amžių (%).
TABLE 125.A. Use of seat belt in the front seat by sex and age (%).

	Lytis/ Sex												Iš viso/ Total
	Vyrai/ Males						Moterys/ Females						
	Amžiaus grupė/ Age group					Iš viso/ Total	Amžiaus grupė/ Age group					Iš viso/ Total	
	20-24	25-34	35-44	45-54	55-64		20-24	25-34	35-44	45-54	55-64		
Beveik visada/ Nearly always	59,8	63,3	71,8	76,5	80,7	71,5	75,9	73,8	82,3	82,4	76,7	78,7	75,6
Kartais/ Sometimes	30,5	29,3	20,2	19,4	9,0	20,8	19,6	21,4	14,3	11,5	14,0	15,7	17,9
Niekada/ Never	4,9	6,1	3,8	2,4	2,8	3,8	3,6	1,9	2,1	2,0	2,1	2,3	2,9
Niekada nevažiuoja privačiu automobiliu/ I never use a private car	4,9	1,4	4,2	1,8	7,6	3,9	,9	2,9	1,3	4,1	7,3	3,4	3,6
Iš viso/ Total (%)	100,0	100,0	100,0	100,0	100,0	100,0	100,0	100,0	100,0	100,0	100,0	100,0	100,0
Iš viso/ Total (N)	82	147	213	170	145	765	112	210	237	244	193	1003	1769
Neatsakę/ Missing (N)	0	3	3	7	5	19	0	9	5	7	13	34	53

LENTELĖ 125.B. Asmenų, beveik visada naudojančių saugos diržus, važiuojant ant priekinės sėdynės, dalis (%) pagrindinėse socialinėse ir demografinėse grupėse.

TABLE 125.B. Proportion of persons generally using the seat belt in the front seat by background variables (%).

		Lytis/ Sex												Iš viso/ Total
		Vyrai/ Males						Moterys/ Females						
		Amžiaus grupė/ Age group					Iš viso/ Total	Amžiaus grupė/ Age group					Iš viso/ Total	
		20-24	25-34	35-44	45-54	55-64		20-24	25-34	35-44	45-54	55-64		
		Mean	Mean	Mean	Mean	Mean	Mean	Mean	Mean	Mean	Mean	Mean	Mean	
Šeimyninė padėtis/ Marital status	Vedęs (ištekėjusi)/ Married	67	67	74	75	84	75	71	77	84	85	81	81	79
	Nevedęs (netekėjusi)/ Single	60	53	68	79	50	60	80	64	85	77	100	78	69
	Išsiskyręs(-usi)/ Divorced	.	60	58	77	77	68	50	67	78	72	59	70	69
	Našlys (-ė)/ Widowed	.	100	100	100	67	88	.	.	71	84	67	73	76
Mokymosi metai/ School years	0-9 metai/ 0-9 years	40	64	100	58	71	64	46	69	50	91	66	67	66
	10-12 metų/ 10-12 years	43	60	76	80	84	73	67	75	81	80	67	76	75
	13 ir daugiau/ 13 or more	71	63	64	75	85	71	84	74	85	83	89	83	78
Išsilavinimas/ Degree of education	Pradinis/ Primary school	.	100	100	100	56	69	.	.	100	75	73	75	72
	Nebaigtas vidurinis/ Incompleted secondary school	40	62	67	56	77	65	78	69	33	89	66	68	66
	Vidurinis/ Secondary school	64	54	82	84	88	76	75	73	90	78	67	77	76
	Aukštesnysis/ Vocational school	60	68	70	73	84	71	62	71	79	85	82	79	75
Gyvenamoji vieta/ Urbanisation	Aukštasis/ University	62	60	61	80	87	71	87	78	87	81	90	84	80
	Didieji miestai/ Cities	69	61	66	81	89	72	81	75	84	84	79	81	77
	Miestai/ Towns	55	62	71	84	79	73	71	69	81	81	76	77	75
	Kaimo vietovės/ Villages	56	69	79	66	73	70	72	77	80	81	74	77	74
Darbo pobūdis/ Occupation	Žemės ūkio, miško darbai/ Agricultural work	50	75	90	70	70	77	50	80	80	58	78	68	75
	Pramonė, statybos/ Industrial work	50	61	76	72	83	70	75	80	84	85	82	83	73
	Darbas įstaigose ar aptarnavimo sferoje/ Office, service	75	59	61	80	92	70	59	75	85	85	82	81	78
	Mokosi/ Studying	65	67	.	.	.	65	91	67	33	.	.	85	78
Tautybė/ Nationality	Namų šeimininkė/ Housewife	.	100	.	.	.	100	64	68	77	82	64	72	73
	Pensijoje/ Pensioned	.	100	67	83	88	86	.	100	50	100	73	75	79
	Bedarbis/ Unemployed	25	64	64	87	68	68	75	63	86	73	67	71	69
	Lietuviai/ Lithuanians	63	62	73	75	79	71	74	76	82	83	78	79	76
Metai/ Year	Kiti/ Other	40	75	65	82	89	76	100	63	83	80	68	77	77
	2004	60	63	72	77	81	72	76	74	82	82	77	79	76

SUAUGUSIŲ LIETUVOS ŽMONIŲ GYVENSENOS TYRIMAS 2004
HEALTH BEHAVIOUR AMONG LITHUANIAN ADULT POPULATION 2004

LENTELĖ 126.A. Saugos diržų naudojimas, važiuojant automobiliu ant užpakalinės sėdynės, atsižvelgiant į lytį ir amžių (%).
TABLE 126.A. Use of seat belt in the back seat by sex and age (%).

	Lytis/ Sex												Iš viso/ Total
	Vyrai/ Males						Moterys/ Females						
	Amžiaus grupė/ Age group					Iš viso/ Total	Amžiaus grupė/ Age group					Iš viso/ Total	
	20-24	25-34	35-44	45-54	55-64		20-24	25-34	35-44	45-54	55-64		
Beveik visada/ Nearly always	3,7	4,8	8,5	9,5	16,0	9,0	6,3	7,1	11,3	7,4	15,9	9,8	9,4
Kartais/ Sometimes	18,3	9,7	19,9	18,5	23,6	18,1	21,4	21,8	21,8	24,8	20,6	22,2	20,4
Niekada/ Never	67,1	70,3	46,4	45,2	31,9	50,4	56,3	55,9	46,6	44,6	37,0	47,5	48,8
Nėra diržų užpak. sėdynėje/ No seat belt in the back seat	3,7	4,8	3,8	8,9	9,0	6,1	13,4	9,0	7,6	13,2	20,1	12,2	9,6
Niekada nevažiuoju užpak. sėdynėje/ Never travels in back seat	7,3	10,3	21,3	17,9	19,4	16,5	2,7	6,2	12,6	9,9	6,3	8,2	11,8
Iš viso/ Total (%)	100,0	100,0	100,0	100,0	100,0	100,0	100,0	100,0	100,0	100,0	100,0	100,0	100,0
Iš viso/ Total (N)	82	145	211	168	144	758	112	211	238	242	189	999	1758
Neatsakę/ Missing (N)	0	5	5	9	6	26	0	8	4	9	17	38	64

LENTELĖ 126.B. Asmenų, beveik visada naudojančių saugos diržus, važiuojant ant užpakalinės sėdynės, dalis (%) pagrindinėse socialinėse ir demografinėse grupėse.

TABLE 126.B. Proportion of persons generally using the seat belt in the back seat by background variables (%).

		Lytis/ Sex												Iš viso/ Total	
		Vyrai/ Males						Moterys/ Females							
		Amžiaus grupė/ Age group					Iš viso/ Total	Amžiaus grupė/ Age group					Iš viso/ Total		
		20-24	25-34	35-44	45-54	55-64		20-24	25-34	35-44	45-54	55-64			
Šeimyninė padėtis/ Marital status	Vedęs (ištekėjusi)/ Married	0	4	9	10	14	10	9	8	13	9	17	11	11	
	Nevedęs (netekėjusi)/ Single	4	6	12	8	13	6	5	5	5	0	40	7	6	
	Išsiskyręs(-usi)/ Divorced	.	0	0	8	31	10	0	6	5	8	14	8	8	
	Našlys (-ė)/ Widowed	.	0	17	0	33	12	.	.	25	0	8	9	9	
Mokymosi metai/ School years	0-9 metų/ 0-9 years	10	7	0	9	20	14	9	6	0	27	23	17	15	
	10-12 metų/ 10-12 years	0	5	10	12	16	10	11	7	16	7	8	10	10	
	13 ir daugiau/ 13 or more	4	3	6	8	13	7	5	8	9	6	17	9	8	
Išsilavinimas/ Degree of education	Pradinis/ Primary school	.	0	0	0	33	19	.	.	0	25	18	19	19	
	Nebaigtas vidurinis/ Incompleted secondary school	10	12	0	20	19	15	22	4	0	22	23	15	15	
	Vidurinis/ Secondary school	0	0	13	7	16	8	6	3	17	6	12	9	8	
	Aukštesnysis/ Vocational school	7	5	8	12	11	9	0	12	11	9	14	10	10	
Gyvenamoji vieta/ Urbanisation	Aukštasis/ University	8	3	3	5	13	6	7	7	9	3	17	8	7	
	Didieji miestai/ Cities	0	3	5	9	13	6	2	6	15	7	22	11	9	
	Miestai/ Towns	7	11	8	10	13	10	6	5	7	9	14	8	9	
	Kaimo vietovės/ Villages	4	3	13	10	25	11	14	11	14	7	9	11	11	
	Darbo pobūdis/ Occupation	Žemės ūkio, miško darbai/ Agricultural work	0	0	13	10	19	11	0	20	10	0	20	10	11
		Pramonė, statybos/ Industrial work	5	4	9	7	18	8	0	6	16	7	25	11	9
		Darbas įstaigose ar aptarnavimo sferoje/ Office, service	5	6	2	10	8	6	7	7	12	8	14	10	9
Mokosi/ Studying		3	0	.	.	.	3	6	0	0	.	.	5	4	
Namų šeimininkė/ Housewife		.	0	.	.	.	0	7	9	11	7	13	10	10	
Pensijoje/ Pensioned		.	0	0	33	22	21	.	100	0	0	17	16	18	
Bedarbis/ Unemployed		0	14	17	7	11	13	25	0	0	9	13	8	11	
Tautybė/ Nationality	Lietuviai/ Lithuanians	4	5	7	10	13	8	5	8	12	8	16	10	9	
	Kiti/ Other	0	8	23	6	26	14	9	4	7	4	15	7	10	
Metai/ Year	2004	4	5	9	10	16	9	6	7	11	7	16	10	9	

SUAUGUSIŲ LIETUVOS ŽMONIŲ GYVENSENOS TYRIMAS 2004
HEALTH BEHAVIOUR AMONG LITHUANIAN ADULT POPULATION 2004

LENTELĖ 127.A. Ar per praėjusius 12 mėn. atsakiusysis pastebėjo ką nors iš draugų vairuojant išgėrus (%).
TABLE 127.A. Respondents aware of friends who had driven under the influence of alcohol during the last year by sex and age (%).

	Lytis/ Sex												Iš viso/ Total
	Vyrai/ Males						Moterys/ Females						
	Amžiaus grupė/ Age group					Iš viso/ Total	Amžiaus grupė/ Age group					Iš viso/ Total	
	20-24	25-34	35-44	45-54	55-64		20-24	25-34	35-44	45-54	55-64		
Ne/ No	34,1	32,0	28,2	36,3	50,7	35,8	29,5	41,0	46,4	51,9	61,3	47,8	42,6
Taip/ Yes	45,1	51,0	47,4	45,0	28,9	43,8	51,8	44,8	39,7	32,1	23,2	36,9	39,8
Sunku pasakyti/ Difficult to say	20,7	17,0	24,4	18,7	20,4	20,4	18,8	14,2	13,9	16,0	15,5	15,3	17,5
Iš viso/ Total (%)	100,0	100,0	100,0	100,0	100,0	100,0	100,0	100,0	100,0	100,0	100,0	100,0	100,0
Iš viso/ Total (N)	82	147	213	171	142	763	112	212	237	243	194	1004	1768
Neatsakę/ Missing (N)	0	3	3	6	8	21	0	7	5	8	12	33	54

LENTELĖ 127.B. Asmenų, per praėjusius 12 mėn. pastebėjusių draugą vairuojantį išgėrus, dalis (%) pagrindinėse socialinėse ir demografinėse grupėse.

TABLE 127.B. Proportion of persons who know friends who have driven under the influence of alcohol during the last year by background variables (%).

		Lytis/ Sex												Iš viso/ Total
		Vyrai/ Males						Moterys/ Females						
		Amžiaus grupė/ Age group					Iš viso/ Total	Amžiaus grupė/ Age group					Iš viso/ Total	
		20-24	25-34	35-44	45-54	55-64		20-24	25-34	35-44	45-54	55-64		
Šeimyninė padėtis/ Marital status	Vedęs (ištekęs)/ Married	56	53	46	46	28	43	41	45	42	32	26	37	40
	Nevedęs (netekęs)/ Single	44	47	58	14	50	44	57	42	21	18	30	43	44
	Išsiskyręs(-usi)/ Divorced	.	60	63	50	25	50	50	50	35	33	23	35	39
	Našlys (-ė)/ Widowed	.	0	33	80	33	41	.	.	38	42	14	24	27
Mokymosi metai/ School years	0-9 metų/ 0-9 years	30	43	75	25	29	33	46	25	33	42	17	25	29
	10-12 metų/ 10-12 years	43	52	45	58	19	45	44	38	33	26	27	32	39
	13 ir daugiau/ 13 or more	49	53	50	37	40	46	55	52	45	35	26	43	44
Išsilavinimas/ Degree of education	Pradinis/ Primary school	.	0	100	50	25	33	.	.	100	50	9	25	29
	Nebaigtas vidurinis/ Incompleted secondary school	40	50	50	31	24	35	33	39	33	40	15	27	31
	Vidurinis/ Secondary school	34	58	35	52	25	41	54	30	32	27	28	34	37
	Aukštesnysis/ Vocational school	53	54	50	53	33	49	57	46	41	38	20	38	43
Gyvenamoji vieta/ Urbanisation	Aukštasis/ University	77	40	58	28	39	44	52	54	41	24	34	41	42
	Didieji miestai/ Cities	42	45	34	36	17	35	56	47	32	22	18	33	34
	Miestai/ Towns	38	54	49	50	32	45	51	41	37	36	31	37	41
	Kaimo vietovės/ Villages	56	61	59	50	39	53	45	46	58	46	20	43	48
Darbo pobūdis/ Occupation	Žemės ūkio, miško darbai/ Agricultural work	50	56	55	65	50	56	75	20	30	25	30	31	49
	Pramonė, statybos/ Industrial work	50	48	41	40	30	41	50	59	21	30	18	32	39
	Darbas įstaigose ar aptarnavimo sferoje/ Office, service	45	56	52	44	24	47	52	47	43	33	27	39	41
	Mokosi/ Studying	45	67	.	.	.	47	55	56	0	.	.	52	50
Tautybė/ Nationality	Namų šeimininkė/ Housewife	.	100	.	.	.	100	36	41	46	35	19	38	38
	Pensijoje/ Pensioned	.	0	67	17	16	19	.	0	0	40	18	19	19
	Bedarbis/ Unemployed	25	43	52	60	28	44	50	38	14	27	33	30	39
	Lietuviai/ Lithuanians	43	52	48	47	27	44	55	45	42	31	23	37	40
Metai/ Year	Kiti/ Other	60	50	39	35	35	40	46	46	27	37	26	34	37
	2004	45	51	47	45	29	44	52	45	40	32	23	37	40

SUAUGUSIŲ LIETUVOS ŽMONIŲ GYVENSENOS TYRIMAS 2004
HEALTH BEHAVIOUR AMONG LITHUANIAN ADULT POPULATION 2004

LENTELĖ 128.A. Nuomonė apie svarbiausias didelio Lietuvos gyventojų sergamumo priežastis, atsižvelgiant į lytį ir amžių (%).
TABLE 128.A. Opinion about the most important reason for high morbidity rate among Lithuanian adult population by sex and age (%).

	Lytis/ Sex												Iš viso/ Total
	Vyrai/ Males						Moterys/ Females						
	Amžiaus grupė/ Age group					Iš viso/ Total	Amžiaus grupė/ Age group					Iš viso/ Total	
	20-24	25-34	35-44	45-54	55-64		20-24	25-34	35-44	45-54	55-64		
Neteisinga mityba/ Wrong diet	12,2	8,9	10,9	6,5	4,9	8,4	10,9	11,8	13,6	11,2	14,2	12,4	10,7
Stresas/ Stress	4,9	10,3	14,2	12,4	6,9	10,5	14,5	19,9	21,3	22,7	13,2	18,9	15,3
Sunkios gyvenimo sąlygos/ Low living conditions	40,2	45,9	41,7	42,4	50,0	44,2	35,5	40,3	40,4	34,3	34,5	37,4	40,3
Įtemptas darbas/ Heavy work	3,7	4,1	4,3	4,1	,7	3,4	8,2	1,9	1,7	2,9	3,0	3,0	3,2
Rūkymas/ Smoking	2,4	,0	3,3	3,5	3,5	2,6	,9	1,4	,9	,8	,5	,9	1,6
Nepakankamas fizinis aktyvumas/ Lack of physical activity	4,9	6,2	4,7	3,5	2,1	4,2	3,6	4,7	2,6	3,7	4,1	3,7	3,9
Vitaminų, mikroelementų stoka/ Lack of micronutrients	6,1	2,7	2,4	,0	,7	2,0	8,2	1,9	1,3	,8	1,5	2,1	2,0
Antsvoris/ Overweight	,0	,0	,9	1,8	2,1	1,1	,0	,5	1,7	,0	3,6	1,2	1,1
Genetiniai veiksniai/ Genetic factors	,0	,7	,5	2,4	1,4	1,1	,0	1,4	1,3	2,1	2,5	1,6	1,4
Alkoholis/ Alcohol	11,0	2,1	3,8	5,9	11,1	6,3	3,6	3,8	2,1	2,9	6,1	3,6	4,8
Nepatenkinamos medicinos paslaugos/ Lack of health services	,0	,0	1,9	2,4	1,4	1,3	1,8	,9	1,7	4,5	1,0	2,2	1,8
Kita/ Other	14,6	19,2	11,4	15,3	15,3	15,0	12,7	11,4	11,5	14,0	15,7	13,1	13,9
Iš viso/ Total (%)	100,0	100,0	100,0	100,0	100,0	100,0	100,0	100,0	100,0	100,0	100,0	100,0	100,0
Iš viso/ Total (N)	82	146	211	170	144	761	110	211	235	242	197	1002	1764
Neatsakę/ Missing (N)	0	4	5	7	6	23	2	8	7	9	9	35	58

LENTELĖ 128.B. Asmenų, manančių, kad svarbiausia didelio sergamumo priežastis yra stresas, sunkios gyvenimo sąlygos ar įtemptas darbas, dalis (%) pagrindinėse socialinėse ir demografinėse grupėse.

TABLE 128.B. Proportion of persons assessing stress and heavy work to be the most important reason for high morbidity by background variables (%).

		Lytis/ Sex												Iš viso/ Total	
		Vyrai/ Males						Moterys/ Females							
		Amžiaus grupė/ Age group					Iš viso/ Total	Amžiaus grupė/ Age group					Iš viso/ Total		
		20-24	25-34	35-44	45-54	55-64		20-24	25-34	35-44	45-54	55-64			
Šeimyninė padėtis/ Marital status	Vedęs (ištekėjusi)/ Married	56	62	61	56	63	60	41	64	62	62	49	59	59	
	Nevedęs (netekėjusi)/ Single	49	57	56	62	13	51	66	56	55	59	56	61	56	
	Išsiskyręs(-usi)/ Divorced	.	40	58	71	31	53	50	65	78	61	43	63	60	
	Našlys (-ė)/ Widowed	.	100	83	80	67	82	.	.	63	42	60	56	61	
Mokymosi metai/ School years	0-9 metų/ 0-9 years	60	71	50	67	63	65	40	81	75	58	64	65	65	
	10-12 metų/ 10-12 years	71	68	60	68	56	63	82	73	60	64	43	62	62	
	13 ir daugiau/ 13 or more	37	50	61	51	52	51	55	53	65	56	49	57	55	
Išsilavinimas/ Degree of education	Pradinis/ Primary school	.	100	0	100	56	69	.	.	0	50	58	53	61	
	Nebaigtas vidurinis/ Incompleted secondary school	90	73	83	56	57	66	44	81	50	70	58	64	65	
	Vidurinis/ Secondary school	48	62	65	65	53	59	74	75	68	62	40	64	61	
	Aukštesnysis/ Vocational school	40	58	59	68	72	61	38	58	64	63	54	60	60	
Gyvenamoji vieta/ Urbanisation	Aukštasis/ University	31	50	55	36	46	44	48	53	62	52	49	54	51	
	Didieji miestai/ Cities	46	59	66	55	62	59	67	59	65	49	47	57	57	
	Miestai/ Towns	59	60	59	74	55	61	46	60	66	65	58	61	61	
	Kaimo vietovės/ Villages	41	64	57	51	57	55	59	68	56	73	46	61	58	
	Darbo pobūdis/ Occupation	Žemės ūkio, miško darbai/ Agricultural work	100	56	49	60	54	56	50	100	70	58	60	64	58
		Pramonė, statybos/ Industrial work	41	67	70	71	63	66	88	82	68	56	50	66	66
		Darbas įstaigose ar aptarnavimo sferoje/ Office, service	45	57	55	43	60	52	57	56	62	58	45	57	56
Mokosi/ Studying		45	0	.	.	.	41	60	38	67	.	.	58	52	
Tautybė/ Nationality	Namų šeimininkė/ Housewife	.	100	.	.	.	100	50	66	51	78	69	63	64	
	Pensijoje/ Pensioned	.	100	33	17	55	50	.	100	100	60	52	56	54	
	Bedarbis/ Unemployed	100	50	64	67	53	60	25	75	86	57	56	60	60	
Metai/ Year	Lietuviai/ Lithuanians	51	60	57	58	59	58	57	64	63	60	48	59	58	
	Kiti/ Other	30	67	83	64	56	62	55	50	63	58	68	60	61	
	2004	49	60	60	59	58	58	58	62	63	60	51	59	59	

SUAUGUSIŲ LIETUVOS ŽMONIŲ GYVENSENOS TYRIMAS 2004
HEALTH BEHAVIOUR AMONG LITHUANIAN ADULT POPULATION 2004

LENTELĖ 129.A. Gyvensenos pokyčiai dėl sveikatos per praėjusius 12 mėn., atsižvelgiant į lytį ir amžių(%).
TABLE 129.A. Reported changes in health behaviour habits during the last year by sex and age (%).

	Lytis/ Sex												Iš viso/ Total
	Vyrai/ Males						Moterys/ Females						
	Amžiaus grupė/ Age group					Iš viso/ Total	Amžiaus grupė/ Age group					Iš viso/ Total	
	20-24	25-34	35-44	45-54	55-64		20-24	25-34	35-44	45-54	55-64		
Sumažino riebalų vartojimą/ Reduced use of fat	17,1	10,7	20,8	20,9	28,7	20,0	25,0	18,7	28,1	30,7	42,7	29,4	25,4
Pakeitė vartojamų riebalų rūšį/ Changed quality of fat	2,4	1,3	5,6	4,5	6,0	4,2	2,7	1,8	5,0	4,4	7,8	4,4	4,3
Padidino daržovių vartojimą/ Increased use of vegetables	9,8	17,3	19,4	15,8	23,3	17,7	34,8	32,0	26,9	28,7	31,6	30,1	24,8
Sumažino cukraus vartojimą/ Reduced use of sugar	13,4	4,7	7,4	17,5	18,0	11,9	16,1	10,5	14,9	15,1	23,3	16,0	14,2
Sumažino druskos vartojimą/ Reduced use of salt	9,8	4,0	14,4	14,1	11,3	11,2	9	5,5	11,2	13,5	20,9	11,6	11,4
Laikosi svorį mažinančios dietos/ Has been on slimming diet	1,2	7	1,9	4,5	4,7	2,7	2,7	13,2	12,8	8,4	7,8	9,6	6,6
Vartoja mažiau alkoholio/ Reduced alcohol consumption	15,9	15,3	17,6	18,6	11,3	15,8	7,1	7,3	2,9	2,8	2,4	4,2	9,2
Padidino fizinį aktyvumą/ Increased physical activity	24,4	20,7	13,9	15,8	16,0	17,1	26,8	13,2	18,6	13,1	6,8	14,6	15,6
Nepakeitė įpročių/ No changes	28,0	34,7	25,5	25,4	27,3	28,2	17,0	25,6	19,8	19,5	21,4	20,9	24,0
Iš viso/ Total (N)	82	146	211	170	144	761	110	211	235	242	197	1002	1764

LENTELĖ 129.B. Asmenų, pakeitusių gyvenseną dėl sveikatos per praėjusius 12 mėn., dalis (%) pagrindinėse socialinėse ir demografinėse grupėse.

TABLE 129.B. Proportion of persons who have changed health behaviour habits by background variables (%).

		Lytis/ Sex												Iš viso/ Total
		Vyrai/ Males						Moterys/ Females						
		Amžiaus grupė/ Age group					Iš viso/ Total	Amžiaus grupė/ Age group					Iš viso/ Total	
		20-24	25-34	35-44	45-54	55-64		20-24	25-34	35-44	45-54	55-64		
Šeimyninė padėtis/ Marital status	Vedęs (ištekėjusi)/ Married	89	63	76	73	75	73	79	77	81	83	78	80	77
	Nevedęs (netekėjusi)/ Single	69	70	74	73	38	68	85	61	71	83	80	76	72
	Išsiskyres(-usi)/ Divorced	.	60	71	86	79	76	50	83	78	69	74	75	75
	Našlys (-ė)/ Widowed	.	50	50	100	33	65	.	.	100	90	83	87	83
Mokymosi metai/ School years	0-9 metai/ 0-9 years	90	67	80	83	64	71	91	77	75	75	82	80	76
	10-12 metų/ 10-12 years	71	65	71	74	84	72	72	79	78	84	79	80	76
	13 ir daugiau/ 13 or more	69	69	82	75	67	73	85	72	82	80	77	79	77
Išsilavinimas/ Degree of education	Pradinis/ Primary school	.	0	100	100	70	72	.	.	100	75	67	71	71
	Nebaigtas vidurinis/ Incompleted secondary school	70	67	83	75	72	72	100	72	83	64	85	80	76
	Vidurinis/ Secondary school	71	58	73	80	85	73	79	83	73	84	77	80	76
	Aukštesnysis/ Vocational school	67	67	70	74	76	71	86	72	87	81	84	82	77
Gyvenamoji vieta/ Urbanisation	Aukštasis/ University	85	71	94	71	57	75	81	72	75	82	70	75	75
	Didieji miestai/ Cities	69	64	74	71	79	71	83	70	80	81	80	79	75
	Miestai/ Towns	69	68	70	84	73	73	80	81	78	82	85	81	78
	Kaimo vietovės/ Villages	78	65	80	70	64	72	86	74	86	78	66	77	75
Darbo pobūdis/ Occupation	Žemės ūkio, miško darbai/ Agricultural work	75	69	82	75	75	76	100	100	100	67	90	88	79
	Pramonė, statybos/ Industrial work	73	63	68	72	81	70	75	82	90	78	100	86	74
	Darbas įstaigose ar aptarnavimo sferoje/ Office, service	65	68	84	73	58	73	83	74	74	82	72	77	75
	Mokosi/ Studying	74	67	.	.	.	74	87	78	100	.	.	85	81
Tautybė/ Nationality	Namų šeimininkė/ Housewife	.	100	.	.	.	100	64	64	97	79	71	76	76
	Pensijoje/ Pensioned	.	100	100	83	74	78	.	100	100	100	80	83	81
	Bedarbis/ Unemployed	75	57	60	88	68	67	100	100	86	83	89	89	75
	Lietuviai/ Lithuanians	68	65	75	72	71	71	81	74	79	82	78	79	75
Metai/ Year	2004	72	65	75	75	73	72	83	74	80	81	79	76	
	Kiti/ Other	100	75	70	86	82	81	100	75	87	75	82	81	81

SUAUGUSIŲ LIETUVOS ŽMONIŲ GYVENSENOS TYRIMAS 2004
HEALTH BEHAVIOUR AMONG LITHUANIAN ADULT POPULATION 2004

LENTELĖ 130.A. Savo gyvenimo kokybės vertinimas, atsižvelgiant į lytį ir amžių (%).
TABLE 130.A. Assessment of own life quality status by sex and age (%).

	Lytis/ Sex											Iš viso/ Total	
	Vyrai/ Males					Moterys/ Females							
	Amžiaus grupė/ Age group					Iš viso/ Total	Amžiaus grupė/ Age group						Iš viso/ Total
	20-24	25-34	35-44	45-54	55-64		20-24	25-34	35-44	45-54	55-64		
Labai gera/ Very good	7,3	1,3	1,9	2,3	1,3	2,3	2,7	3,7	1,2	1,2	,0	1,7	1,9
Gera/ Good	47,6	36,0	23,7	17,5	14,7	25,2	36,0	34,7	26,9	16,1	11,3	23,8	24,4
Nei bloga, nei gera/ Average	41,5	55,3	65,6	69,5	73,3	63,3	60,4	54,3	64,0	73,8	75,4	66,1	64,9
Bloga/ Bad	2,4	6,0	7,4	8,5	7,3	7,3	,9	6,8	7,4	8,1	12,8	8,0	7,7
Labai bloga/ Very bad	1,2	1,3	1,4	2,3	3,3	1,9	,0	,5	,4	,8	,5	,5	1,1
Iš viso/ Total (%)	100,0	100,0	100,0	100,0	100,0	100,0	100,0	100,0	100,0	100,0	100,0	100,0	100,0
Iš viso/ Total (N)	82	150	215	177	150	783	111	219	242	248	203	1030	1814
Neatsakę/ Missing (N)	0	0	1	0	0	1	1	0	0	3	3	7	8

LENTELĖ 130.B. Asmenų, įvertinusių savo gyvenimo kokybę labai gerai ar gerai, dalis (%) pagrindinėse socialinėse ir demografinėse grupėse.
TABLE 130.B. Proportion of persons, who assessed their own life quality to be very good or good by background variables (%).

		Lytis/ Sex											Iš viso/ Total	
		Vyrai/ Males					Moterys/ Females							
		Amžiaus grupė/ Age group					Iš viso/ Total	Amžiaus grupė/ Age group						Iš viso/ Total
		20-24	25-34	35-44	45-54	55-64		20-24	25-34	35-44	45-54	55-64		
Šeimyninė padėtis/ Marital status	Vedęs (ištekęjusi)/ Married	44	40	27	21	18	26	50	40	28	17	15	27	26
	Nevedęs (netekėjusi)/ Single	57	32	26	13	0	38	34	34	48	17	0	32	35
	Išsiskyręs(-usi)/ Divorced	.	20	14	7	14	13	50	33	14	27	13	21	19
	Našlys (-ė)/ Widowed	.	50	17	40	0	24	.	.	38	5	2	7	10
Mokymosi metai/ School years	0-9 metų/ 0-9 years	40	20	60	17	11	19	18	29	0	17	2	11	15
	10-12 metų/ 10-12 years	48	37	18	14	18	22	22	33	26	12	18	22	22
	13 ir daugiau/ 13 or more	61	44	38	26	19	37	47	43	31	21	13	31	33
Išsilavinimas/ Degree of education	Pradinis/ Primary school	.	0	0	0	10	6	.	.	100	0	17	18	11
	Nebaigtas vidurinis/ Incompleted secondary school	30	19	17	31	11	18	11	21	0	9	0	8	13
	Vidurinis/ Secondary school	59	46	31	11	21	33	42	37	23	16	19	26	29
	Aukštesnysis/ Vocational school	40	34	17	17	14	21	43	36	22	12	12	21	21
Gyvenamoji vieta/ Urbanisation	Aukštasis/ University	77	55	52	31	26	44	42	48	43	29	12	36	39
	Didieji miestai/ Cities	73	39	29	18	19	31	48	46	32	25	10	30	30
Darbo pobūdis/ Occupation	Miestai/ Towns	55	37	22	24	17	27	32	43	29	11	13	24	26
	Kaimo vietovės/ Villages	37	35	26	19	10	24	31	24	20	12	12	19	21
	Žemės ūkio, miško darbai/ Agricultural work	25	38	18	5	7	16	50	40	20	0	20	19	17
Tautybė/ Nationality	Pramonė, statybos/ Industrial work	50	29	25	22	17	25	25	24	15	15	0	15	23
	Darbas įstaigose ar aptarnavimo sferoje/ Office, service	65	46	41	29	27	40	38	44	33	22	18	30	33
	Mokosi/ Studying	58	100	.	.	.	62	46	44	67	.	.	46	52
	Namų šeimininkė/ Housewife	.	0	.	.	.	0	21	36	20	15	6	23	23
	Pensijoje/ Pensioned	.	0	0	17	15	13	.	0	0	0	8	7	9
	Bedarbis/ Unemployed	25	29	4	0	16	11	25	0	0	9	0	6	9
Metai/ Year	Lietuviai/ Lithuanians	57	38	25	20	16	28	38	37	28	17	11	25	26
	Kiti/ Other	40	33	27	20	18	24	46	50	29	19	14	28	26
	2004	55	37	26	20	16	28	39	38	28	17	11	25	26

Priedas 4 / Appendix 4

Sveikata labai priklauso nuo žmogaus gyvenimo: mitybos, fizinio aktyvumo, žalingų įpročių, streso. Gyvenimo stebėseną svarbi planuojant ir vykdamas sveikatos stiprinimo ir ligų profilaktikos programas, atskleidžiant vykdomų pertvarkų trūkumus, ieškant efektyvesnių sprendimų. Kauno medicinos universiteto mokslininkai vykdo tarptautinį gyvenimo stebėsenos tyrimą, kurio tikslas nustatyti Lietuvos žmonių gyvenimo pokyčius. Jūs esate atsitiktinai atrinktas(-a) iš Lietuvos gyventojų registro sąrašo, todėl maloniai kviečiame dalyvauti šiame tyrime. Mums labai svarbus kiekvieno atrinkto žmogaus dalyvavimas, kad tyrimo duomenys būtų patikimi.

Labai **prašome užpildyti šį klausimyną ir ne vėliau kaip per 10 dienų išsiųsti jį pridedamame voke nurodytu adresu (ant voko pašto ženklo klijuoti nereikia)**. Pateikdamas(-a) duomenis Jūs sutinkate, kad juos tvarkytų Kauno medicinos universiteto Biomedicininio tyrimų instituto Profilaktinės medicinos laboratorijos darbuotojai. Užtikriname, kad Jūsų atsiųsti duomenys bus anoniminiai, nes informacija apie Jūsų asmens tapatybę (vardą, pavardę, gyvenamąją vietą) bus sunaikinta.

Tikimės, kad Jūs palankiai įvertinsite šio tyrimo svarbą. Iš anksto dėkojame už bendradarbiavimą ir linkime sveikatos!

*Kauno medicinos universitetas
Biomedicininio tyrimų institutas
Profilaktinės medicinos laboratorija*

Pabraukite Jums tinkantį atsakymo variantą arba įrašykite reikiamą skaičių. ***I langelius prašome nieko nerašyti.***

KLAUSIMAI APIE GYVENSENĄ

1-4

1. Bendri duomenys

1. Lytis: 1) vyras; 2) moteris

5

2. Gimimo metai:

6-7

3. Tautybė:

8

4. Šeimyninė padėtis:

1) vedęs (ištekėjusi) arba gyvena nesusituokę;

9

2) nevedęs (netekėjusi); 3) išsiskyręs(-usi); 4) našlys (-ė)

5. Koks Jūsų išsilavinimas?

1) pradinis (3-4 kl.); 2) nebaigtas vidurinis (iki 9 kl.);

3) vidurinis; 4) spec. vidurinis; 5) aukštasis

10

6. Kiek metų iš viso lankėte mokyklą ir studijavote?metų

11-12

7. Kokį darbą dirbate didesnę metų dalį?

13

1) dirbu žemės ūkio ir miško darbus

4) studijuoju (mokausi)

2) dirbu pramonėje, statybose ar pan.

5) namų šeimininkė

3) tarnauju įstaigoje, dirbu protinį darbą
arba aptarnavimo sferoje

6) pensijoje

7) bedarbis

2. Medicininis aptarnavimas ir sveikata

8. Kiek kartų lankėtės pas gydytoją per praėjusius metus (12 mėn.)

(ligoninėje, poliklinikoje - išskyrus stomatologą)?..... kartų

14-15

9. Ar turite invalidumą?

16

1

- 1) ne
2) taip, turiu III grupę
- 3) taip, turiu II grupę
4) taip, turiu I grupę
10. Kiek dienų per praėjusius 12 mėn. **nebuvote darbe** arba negalėjote atlikti savo pareigų **dėl ligos**? (Jeigu neatsimenate tiksliai, įrašykite apytikriai.
- Normalaus nėštumo laikas neįskaičiuojamas) dienų. 17-19
11. Kurios iš išvardintų ligų Jums buvo nustatytos arba gydytos per praėjusius 12 mėn.? (pabraukite)
- 1) padidėjęs kraujo spaudimas, hipertenzija 20
- 2) padidėjęs cholesterolio kiekis kraujyje, hipercholesterolemija 21
- 3) padidėjęs cukraus kiekis kraujyje, diabetas (cukraligė) 22
- 4) miokardo (širdies) infarktas, širdies priepuolis 23
- 5) krūtinės angina (skausmai krūtinėje fizinio krūvio metu) 24
- 6) širdies nepakankamumas 25
- 7) reumatinis artritas 26
- 8) stuburo ligos 27
- 9) lėtinis bronchitas, emfizema (plaučių išsiplėtimas) 28
- 10) bronchinė astma 29
- 11) gastritas arba opaligė 30
12. Ar per praėjusius 12 mėn. buvo toks laikotarpis, kai Jus beveik kas dieną vargino kosulys ir skrepliavimas?
- 1) ne 31
- 2) taip, mažiau kaip vieną mėn.
- 3) taip, nuo 1 iki 2 mėn.
- 4) taip, 3 mėn. ir ilgiau
13. Kaip Jūs vertinate dabartinę savo sveikatos būklę?
- 1) gera; 3) vidutiniška; 5) bloga 32
- 2) gana gera; 4) gana bloga;
14. Ar per praėjusį mėnesį (30 dienų) Jus vargino šie negalavimai?
- 1) skausmai krūtinėje fizinio krūvio metu 33 7) egzema 39
- 2) sąnarių skausmai 34 8) vidurių užkietėjimas 40
- 3) juosmens skausmai 35 9) galvos skausmai 41
- 4) sprando ir peties skausmai 36 10) nemiga 42
- 5) kojų patinimas 37 11) depresija (prislėgta nuotaika) 43
- 6) venų išsiplėtimas 38 12) dantų skausmai 44
2. Ar vartojote per praėjusią savaitę (7 dienas) vaistus (tabletes, kapsules ir kt.)?

- 1) mažinančius kraujospūdį 45
- 2) mažinančius cholesterolio kiekį kraujyje 46
- 3) insuliną 47
- 4) kitus gliukozės kiekį kraujyje mažinančius vaistus 48
- 5) nuo galvos skausmo 49
- 6) nuo kitų skausmų 50
- 7) nuo kosulio 51
- 8) raminamuosius vaistus 52
- 9) vitaminus, mineralines medžiagas ar mikroelementus 53
- 10) kontraceptinius vaistus 54
16. Ar per praėjusius metus (12 mėn.) Jus buvo apėmusi depresija (prislėgta nuotaika)?
- 1) nebuvo 55
- 2) ne labiau, kaip anksčiau
- 3) šiek tiek labiau nei anksčiau
- 4) daug labiau nei anksčiau
17. Ar patyrėte per praėjusį mėnesį stresą arba didelę įtampą?
- 1) visai nepatyrėte 56
- 2) taip, šiek tiek, bet ne daugiau negu paprastai patiria kiti žmonės
- 3) taip - daugiau negu paprastai patiria kiti žmonės
- 4) taip - mano gyvenimas tiesiog nepakeliamas
18. Kada Jums paskutinį kartą buvo matuotas arterinis kraujo spaudimas?
- 1) per praėjusius 12 mėn. 57
- 2) prieš 1-5 metus
- 3) seniau negu prieš 5 metus
- 4) niekada
- 5) nežinau
19. Kada paskutinį kartą Jums buvo nustatyta cholesterolio koncentracija kraujyje?
- 1) per praėjusius 12 mėn. 58
- 2) prieš 1-5 metus
- 3) seniau negu prieš 5 metus
- 4) niekada
- 5) nežinau
20. Kada paskutinį kartą buvo nustatyta gliukozės koncentracija kraujyje?
- 1) per praėjusius 12 mėn. 59
- 2) prieš 1-5 metus
- 3) seniau negu prieš 5 metus
- 4) niekada
- 5) nežinau
21. Kiek kartų per praėjusius 12 mėnesių lankėtės pas stomatologą?
- kartų 60-61
22. Dėl kokios priežasties lankėtės pas stomatologą?
- 1) pasitikrinti profilaktiškai 62
- 2) dėl dantų skausmo 63
- 3) dėl dantų protezavimo 64

23. Kelių dantų neturite?

- | | | |
|-------------------------------|--|-----------------------------|
| 1) yra visi | 4) neturiu daugiau kaip 10 dantų, | <input type="checkbox"/> 65 |
| 2) neturiu nuo 1 iki 5 dantų | bet dar yra likusių | |
| 3) neturiu nuo 6 iki 10 dantų | 5) visai neturiu dantų, naudojuosi protezais | |

24. Ar dažnai šepetėliu valote dantis?

- | | | |
|---------------------------------|-----------------------|-----------------------------|
| 1) dažniau negu kartą per dieną | 3) ne kiekvieną dieną | <input type="checkbox"/> 66 |
| 2) vieną kartą per dieną | 4) niekada | |

Moterims: (vyrų pereina prie 30 klausimo)

25. Kada paskutinį kartą Jums buvo imtas tyrimui tepinėlis iš gimdos kaklelio?

- | | | |
|---------------------------|------------------------------|-----------------------------|
| 1) per praėjusius 12 mėn. | 3) seniau negu prieš 3 metus | <input type="checkbox"/> 67 |
| 2) prieš 1-3 metus | 4) niekada | 5) nežinau |

26. Kas ėmė tyrimui tepinėlį iš gimdos kaklelio?

- | | |
|--|-----------------------------|
| 1) bendrosios praktikos (šeimos) gydytojas | <input type="checkbox"/> 68 |
| 2) akušeris - ginekologas | |

27. Kada paskutinį kartą gydytojas Jums tikrino (čiuopė) krūtis?

- | | | |
|---------------------------|------------------------------|-----------------------------|
| 1) per praėjusius 12 mėn. | 3) seniau negu prieš 3 metus | <input type="checkbox"/> 69 |
| 2) prieš 1-3 metus | 4) niekada | |

28. Ar Jums kada nors buvo atlikta mamografija, t.y. vienos ar abiejų krūčių rentgenograma?

- | | | | |
|---------|-------|------------|-----------------------------|
| 1) taip | 2) ne | 3) nežinau | <input type="checkbox"/> 70 |
|---------|-------|------------|-----------------------------|

29. Jei "taip", kada paskutinį kartą?

- | | | |
|---------------------------|------------------------------|-----------------------------|
| 1) per praėjusius 12 mėn. | 3) seniau negu prieš 2 metus | <input type="checkbox"/> 71 |
| 2) prieš 1-2 metus | | |

30. Kada Jūs paskutinį kartą buvote skiepytas(-a) nuo gripo?

- | | | |
|---------------------------|------------------------------|-----------------------------|
| 1) per praėjusius 12 mėn. | 3) seniau negu prieš 2 metus | <input type="checkbox"/> 72 |
| 2) prieš 1-2 metus | 4) niekada | 5) nežinau |

31. Kada Jūs paskutinį kartą buvote skiepytas(-a) nuo erkinio encefalito?

- | | | |
|---------------------------|------------------------------|-----------------------------|
| 1) per praėjusius 12 mėn. | 3) seniau negu prieš 3 metus | <input type="checkbox"/> 73 |
| 2) prieš 1-3 metus | 4) niekada | 5) nežinau |

32. Kiek laiko Jūs dažniausiai sugaištate, kol patenkate pas šeimos gydytoją?

- | | | |
|----------------|------------------------|-----------------------------|
| 1) iki 15 min. | 3) 30-60 min. | <input type="checkbox"/> 74 |
| 2) 15-30 min. | 4) daugiau kaip 1 val. | |

33. Ar per praėjusius 12 mėn. Jums teko mokėti už suteiktas medicinos (išskyrus stomatologo) paslaugas?

- | | | |
|---------|-------|-----------------------------|
| 1) taip | 2) ne | <input type="checkbox"/> 75 |
|---------|-------|-----------------------------|

34. Ar Jus tenkina medicinos (išskyrus stomatologo) pagalba?

- | | | |
|----------------------|-----------------|-----------------------------|
| 1) visiškai tenkina | 3) netenkina | <input type="checkbox"/> 76 |
| 2) iš dalies tenkina | 4) nesikreipiau | |

35. Ar per praėjusius 12 mėn. sveikatos priežiūros darbuotojai visada Jums suteikdavo reikiamą informaciją?
 1) taip, visada 2) dažnai 3) kartais 4) ne 77
 5) tokios informacijos nereikėjo

36. Ar per praėjusius 12 mėn. sveikatos priežiūros darbuotojai visada Jums rodė pakankamą dėmesį ir pagarbą?
 1) taip, visada 2) dažnai 3) kartais 4) ne 78

Rūkymas

37. Kiek valandų per darbo dieną praleidžiate patalpose, kuriose rūkoma?
 1) daugiau negu 5 valandas 4) beveik visai nebūnu 79
 2) nuo 1 iki 5 valandų prirūkytose patalpose
 3) mažiau negu 1 val. per dieną 5) dirbu namuose

38. Ar rūkote **bute** Jūs pats arba Jūsų šeimos nariai?
 1) niekas nerūko 2) taip, kai kas rūko 80

39. Ar Jūs kada nors rūkėte?
 1) ne 81
 2) taip

40. Ar Jūs esate per savo gyvenimą surūkęs (-usi) bent 100 cigarečių (cigarų, pypkių)?
 1) ne (*pereikite prie 49 klausimo*) 82
 2) taip

41. Ar Jūs kada nors rūkėte kasdien (beveik kiekvieną dieną mažiausiai metus)?
 Kiek metų iš viso?
 1) niekada nerūkiu kasdien
 2) rūkiu kasdien metų 83 84-85

42. Ar Jūs dabar rūkote (cigaretės, cigarus, pypkę)?
 1) taip, kasdien 2) retkarčiais 3) visai nerūkau 86

43. Kada rūkėte paskutinį kartą? (Jeigu rūkote reguliariai, pabraukite pirmą atsakymą)
 1) vakar arba šiandien 4) prieš 6-12 mėn. 87
 2) prieš 2 -30 dienų 5) prieš 1-5 metus
 3) prieš 1-6 mėn. 6) prieš 5-10 metų
 7) seniau kaip prieš 10 metų

44. Kiek vidutiniškai surūkote (surūkydavote prieš mesdamas) per dieną?
Prašome atsakyti į kiekvieną teiginį.
 1) cigarečių su filtru per dieną 88-89
 2) cigarečių be filtro per dieną 90-91
 3) suktines (savos gamybos) cigaretės per dieną 92-93
 4) pypkių per dieną 94-95
 5) cigarų per dieną 96-97

45. Ar norėtumėte mesti rūkyti? 98
- 1) ne 3) abejoju
2) taip 4) dabar nerūkau
46. Ar rimtai bandėte mesti rūkyti ir išbuvote nerūkęs bent 24 val. *Jei taip, kada paskutinį kartą?* 99
- 1) šį mėnesį 3) prieš 6-12 mėn.
2) prieš 1-6 mėn. 4) seniau kaip prieš metus
5) niekada nebandžiau
47. Ar Jūs nerimaujate (rūpinatės) dėl žalingų rūkymo padarinių Jūsų sveikatai? 100
- 1) labai nerimauju 3) beveik nesirūpinu
2) šiek tiek nerimauju 4) visai nesirūpinu
48. Ar per praėjusius 12 mėn. kas nors iš išvardintų asmenų patarė Jums mesti rūkyti?
(Tinkamą atsakymą pabraukite)
- 1) gydytojas 1) - taip 2) – ne 101
2) stomatologas 1) - taip 2) – ne 102
3) kiti sveikatos priežiūros specialistai 1) - taip 2) – ne 103
4) šeimos nariai 1) - taip 2) – ne 104
5) kiti asmenys 1) - taip 2) – ne 105

4. Mityba

49. Ar Jūs paprastai pusryčiaujate? 106
- 1) ne 2) taip
50. Kokius riebalus Jūs **dažniausiai** vartojate ruošdami maistą ?
(pabraukite tik vieną atsakymą): 107
- 1) dažniausiai aliejų 4) dažniausiai taukus
2) dažniausiai margariną 5) nevartoju jokių riebalų
3) dažniausiai sviestą
51. Kokius riebalus **dažniausiai** tepate ant duonos? 108
- (pabraukite tik vieną atsakymą):**
- 1) jokių 3) tepų riebalų mišinį, pagamintą iš sviesto ir augalinių riebalų
(pvz., "Saulutė", "Venta", "Sumuštinis", "Šeimininkės" ir kt.)
2) margariną 4) sviestą
5) taukus
52. Kokį pieną **dažniausiai** geriate? **(pabraukite tik vieną atsakymą):** 109
- 1) natūralų kaimišką karvės pieną 3) vidutinio riebumo (3,2% - 2,5%)
2) natūralų parduotuvėje pirktą pieną 4) liesą (1,0%rieb. ir liesesnį)
5) negeriu pieno
53. Kiek kiaušinių (virtų arba keptų) Jūs paprastai suvalgote per savaitę?
..... kiaušinių 110-111
- 6** Kiek puodelių kavos arba *arbatžolių* arbatos Jūs paprastai išgeriate per dieną?

Pažymėkite **abu** variantus.

1) kavos puodelius 112 2) arbatos puodelius 113

55. Kiek šaukštelių cukraus Jūs dedate **į vieną puodelį** kavos arba arbatos?

Jei cukraus nevartojate, prašome įrašyti "0".

1) šaukštelių cukraus į 1 puodelį kavos 114

2) šaukštelių cukraus į 1 puodelį arbatos 115

56. Kiek riekielių duonos paprastai suvalgote **per dieną**?

1) juodos (ruginės) duonos..... riekielių 116-117

2) baltos ("Palangos", "Ventos", "Kvietelio" ir pan.) duonos riekielių 118-119

3) batono, sumuštinių baltos duonos..... riekielių 120-121

57. Ar Jūs papildomai dedate druskos į paruoštą maistą?

1) niekada 2) kai trūksta druskos 3) beveik visada net neragavęs

122

58. Kokią druską dažniausiai vartojate?

1) paprastą druską 3) druską su mažesniu natrio kiekiu ("Pansalt") 123

2) joduotą druską 4) druskos nevartoju

59. Ar per praėjusius 12 mėn. kas nors iš išvardintų asmenų patarė

Jums pakeisti mitybą dėl sveikatos? **(Tinkamą atsakymą pabraukite)**

1) gydytojas 1) - taip 2) – ne 124

2) kiti sveikatos priežiūros specialistai 1) - taip 2) – ne 125

3) šeimos nariai 1) - taip 2) – ne 126

4) kiti asmenys 1) - taip 2) – ne 127

60. Jei per praėjusius 12 mėn. pakeitėte mitybą, nurodykite priežastis: 128-132

1) dėl sveikatos 3) pasikeitė šeimyninė padėtis

2) atsirado naujų maisto produktų, 4) pasikeitė darbo pobūdis

kuriuos pradėjau vartoti 5) trūksta pinigų maisto produktams

61. Kokį kiekį alkoholio išgėrėte per praėjusią savaitę (7 dienas)?

Jei negėrėte, pažymėkite "0".

1) alaus butelių (po 0,5 l.)..... 133-134 3) vyno ar šampano taurių 137-138

(po 100 g)

2) sidro ir alkoholinių kokteilių 135-136 4) degtinės, konjako ar kt. 139-140

(pvz., viskio su sodos vandeniu, stiprių gėrimų taurelių (po 40 g).....

džino su tonika ir kt.) butelių (po 0,33 l.).....

7

62. Kiek kartų per praėjusią savaitę Jūs valgėte šiuos maisto produktus?

Pažymėkite kryželiu [X] visus Jums tinkančius atsakymus

Maisto produktai	1	2	3	4	
	Nė karto	1-2 dienas	3-5 dienas	6-7 dienas	
Virtas bulves					141
Keptas bulves (ne traškučius)					142
Ryžius ar makaronus					143
Košes arba dribsnius					144
Fermentinį sūrį (geltoną)					145
Varškės sūrį (balta)					146
Vištieną					147
Žuvį					148
Mėsą					149
Mėsos produktus (dešra, kumpį, kt.)					150
Šviežias daržoves					151
Kitokias (virtas, konservuotas) daržoves					152
Šviežius vaisius ar uogas					153
Kitokius vaisius ar uogas					154
Konditerinius gaminius (sausainius, pyragą, tortą)					155
Saldainius ar šokoladą					156
Kiaušinius					157
Limonadus, Coca-cola ir pan.					158
Sultis					159
Sojos produktus					160

63. Ar dažnai vartojate stiprius alkoholinius gėrimus? 161
- 1) kasdien 4) 2-3 kartus per mėnesį
2) 2-3 kartus per savaitę 5) kelis kartus per metus
3) kartą per savaitę 6) niekada negeriu

64. Ar dažnai geriate vyną? 162
- 1) kasdien 4) 2-3 kartus per mėnesį
2) 2-3 kartus per savaitę 5) kelis kartus per metus
3) kartą per savaitę 6) niekada negeriu

65. Ar dažnai geriate alų? 163
- 1) kasdien 4) 2-3 kartus per mėnesį
2) 2-3 kartus per savaitę 5) kelis kartus per metus
3) kartą per savaitę 6) niekada negeriu

66. Ar dažnai geriate bet kokį alkoholinį gėrimą? 164
- 1) kasdien 4) 2-3 kartus per mėnesį
2) 2-3 kartus per savaitę 5) kelis kartus per metus
3) kartą per savaitę 6) niekada negeriu

67. Ar dažnai vieno pobūvio metu Jūs išgeriate tokį alkoholio kiekį, kuris prilygtų 165

šešioms standartinėms porcijoms (vieną porciją sudaro 0,33 l alaus arba 1 taurė vyno, arba 1 taurelė degtinės)?

- 1) niekada 4) kartą per savaitę
2) rečiau nei kartą per mėnesį 5) kasdien arba beveik kasdien
3) kartą per mėnesį

68. Ar per praėjusius 12 mėn. kas nors iš išvardintų asmenų patarė Jums mažiau vartoti alkoholinių gėrimų? **(Tinkamą atsakymą pabraukite)**

- 1) gydytojas 1) - taip 2) - ne 166
- 2) kiti sveikatos priežiūros specialistai 1) - taip 2) - ne 167
- 3) šeimos nariai 1) - taip 2) - ne 168
- 4) kiti asmenys 1) - taip 2) - ne 169

69. Ar kuris nors Jūsų pažįstamas per praėjusius metus (12 mėn.) bandė vartoti narkotikus (hašišą, marihuaną, amfetaminą, heroiną, opiumą ir kt.)? 170
- 1) nežinau; 2) pažįstu vieną; 3) pažįstu 2-5 asmenis; 4) pažįstu daugiau kaip penkis asmenis

5. Svoris, ūgis ir fizinis aktyvumas

70. Koks Jūsų ūgis?..... cm 171-173
71. Kiek sveriate lengvai apsirengęs (-usi) kg 174-176
72. Kokia Jūsų juosmens apimtis?..... cm 177-179

73. Kaip vertinate savo svorį?
- 1) per mažas 2) normalus 3) per didelis 4) nežinau 180
74. Jeigu Jūsų svoris per didelis, ar bandėte jį sumažinti?
- 1) taip, sumažinau kg 2) taip, bet nepavyko 3) nebandžiau 181
75. Ar per praėjusius 12 mėn. kas nors iš išvardintų asmenų Jums patarė mažinti kūno svorį?
(Tinkamą atsakymą pabraukite)
- 1) gydytojas 1) - taip 2) – ne 182
- 2) kiti sveikatos priežiūros specialistai 1) - taip 2) – ne 183
- 3) šeimos nariai 1) - taip 2) – ne 184
- 4) kiti asmenys 1) - taip 2) – ne 185
76. Kiek minučių per dieną Jūs einate arba važiuojate dviračiu į darbą ir atgal (į abi puses)?
- 1) aš nedirbu arba dirbu namuose 4) 15-30 min. per dieną 186
- 2) į darbą vykstu automobiliu arba autobusu 5) 31-60 min. per dieną
- 3) mažiau kaip 15 min. per dieną 6) daugiau kaip 1 val. per dieną
77. Ar dažnai **laisvalaikiu** mankštinatės (sportuojate, bėgiate, važiuojate dviračiu, dirbate sode ir pan.) mažiausiai 30 min. taip, kad pagreitėtų kvėpavimas ir suprakaituotumėte? 187
- 1) kasdien 5) 2-3 kartus per mėnesį
- 2) 4-6 kartus per savaitę 6) kelis kartus per metus ar rečiau
- 3) 2-3 kartus per savaitę 7) negaliu mankštintis dėl ligos ar invalidumo
- 4) kartą per savaitę
78. Kuris teiginys geriausiai apibūdina Jūsų darbą (veiklą)? 188
- 1) daugiausia sėdimas darbas 3) judamas darbas, kai daug vaikštoma, kilnojama, nešiojama (pramonėje, statybose, sunki namų ruoša ir kt.)
- 2) sėdimas ir/ar stovimas darbas, kai šiek tiek vaikštoma, kilnojama, nešiojama (pramonėje, prekyboje, lengva namų ruoša ir kt.) 4) sunkus fizinis darbas (žemės ūkyje, statybose, kelio darbai)
79. Kiek laiko Jūs sėdite per įprastinę darbo dieną (*prie darbo stalo, važiuodami transporto priemone, svečiuose, namuose, skaitydami arba žiūrėdami televizorių*)
..... valandųminučių/per dieną 189-192
80. Kaip Jūs vertinate savo fizinį pajėgumą?
- 1) labai geras 2) gana geras 3) patenkinamas 4) gana blogas 193
- 5) labai blogas
81. Ar per praėjusius 12 mėn. kas nors iš išvardintų asmenų patarė Jums padidinti fizinį aktyvumą?
(Tinkamą atsakymą pabraukite)
- 1) gydytojas 1) - taip 2) – ne 194
- 2) kiti sveikatos priežiūros specialistai 1) - taip 2) – ne 195
- 3) šeimos nariai 1) - taip 2) – ne 196
- 4) kiti asmenys 1) - taip 2) – ne 197

6. Eismo saugumas

82. Ar naudojate šviesos atšvaitus, eidami neapšviesta gatve tamsiu paros metu?

- | | | | |
|------------------|--|--------------------------|-----|
| 1) beveik visada | 3) niekada | <input type="checkbox"/> | 198 |
| 2) kartais | 4) niekada nevaikštau
neapšviestomis gatvėmis | | |

83. Ar Jūs prisitvirtinate saugos diržais, važiuodamas automobiliu ant priekinės sėdynės arba vairuodamas?

- | | | | |
|------------------|---|--------------------------|-----|
| 1) beveik visada | 3) niekada | <input type="checkbox"/> | 199 |
| 2) kartais | 4) niekada nevažiuoju
privačiu automobiliu | | |

84. Ar prisitvirtinate saugos diržais, važiuodamas ant užpakalinės sėdynės?

- | | | | |
|------------------|--|--------------------------|-----|
| 1) beveik visada | 4) nėra diržų užpakalinėje sėdynėje | <input type="checkbox"/> | 200 |
| 2) kartais | 5) niekada nevažiuoju ant užpakalinės
sėdynės | | |
| 3) niekada | | | |

85. Ar pastebėjote ką nors iš savo artimų draugų vairuojant išgėrusį per praėjusius 12 mėnesių?

- | | | | | |
|-------|---------|-------------------|--------------------------|-----|
| 1) ne | 2) taip | 3) sunku pasakyti | <input type="checkbox"/> | 201 |
|-------|---------|-------------------|--------------------------|-----|

7. Kita

86. Nurodykite, kuris iš žemiau išvardintų veiksnių yra, Jūsų nuomone, svarbiausia didelio Lietuvos gyventojų sergamumo priežastis **(pabraukite tik vieną)**.

- | | | | |
|--|--------------------------|--------------------------|---------|
| 1) neteisinga mityba | <input type="checkbox"/> | <input type="checkbox"/> | 202-203 |
| 2) stresas | | | |
| 3) sunkios gyvenimo sąlygos | | | |
| 4) įtemptas darbas | | | |
| 5) rūkymas | | | |
| 6) nepakankamas fizinis aktyvumas | | | |
| 7) vitaminų, mikroelementų stoka | | | |
| 8) viršsvoris | | | |
| 9) genetiniai veiksniai | | | |
| 10) alkoholis | | | |
| 11) nepatenkinamos medicinos paslaugos | | | |
| 12) kita (prašome įrašyti)..... | | | |

87. Ar Jūs per praėjusius 12 mėn. pakeitėte mitybos ar kitus įpročius **dėl sveikatos?**

- | | | | | | | | | | |
|------------------------------|---------------------------------------|--------------------------|--------------------------|--------------------------|--------------------------|--------------------------|--------------------------|--------------------------|---------|
| 1) vartojau mažiau riebalų | 5) vartojau mažiau druskos | <input type="checkbox"/> | <input type="checkbox"/> | <input type="checkbox"/> | <input type="checkbox"/> | <input type="checkbox"/> | <input type="checkbox"/> | <input type="checkbox"/> | 204-211 |
| 2) pakeičiau riebalų rūšį | 6) laikiausi svorį mažinančios dietos | | | | | | | | |
| 3) vartojau daugiau daržovių | 7) vartojau mažiau alkoholio | | | | | | | | |
| 4) vartojau mažiau cukraus | 8) padidinau fizinį aktyvumą | | | | | | | | |

88. Kaip Jūs vertinate savo gyvenimo kokybę?

212

- 1) labai gera
- 2) gera
- 3) nei bloga, nei gera
- 4) bloga
- 5) labai bloga

Linkime sveikatos

Dėkojame už bendradarbiavimą

Jūratė Klumbienė

Kauno medicinos universiteto

Biomedicininį tyrimų instituto

Profilaktinės medicinos laboratorijos vedėja

Atsakas 1 2

213

Papild.

214

PUBLICATIONS OF THE FINBALT HEALTH MONITOR (March 3, 2005/lp)

1 Articles in internationally refereed publications

Helasoja V, Lahelma E, Prättälä R, Klumbiene J, Pudule I, Kasmel A. The socio-demographic patterning of health in Estonia, Latvia, Lithuania and Finland in 1994-2000. *European Journal of Public Health*. In press.

Helasoja V, Prättälä R, Dregval L, Kasmel A, Pudule I. Late response and item non-response in Finbalt Health Monitor. *European Journal of Public Health*. 2002;12:117-123.

Helasoja V, Prättälä R, Klumbiene J, Petkeviciene J, Kasmel A, Lipand A, Uutela A, Puska P. Smoking and passive smoking in Estonia, Lithuania and Finland - Identifying target groups of tobacco policy. *European Journal of Public Health* 2001;11(2):206-210.

Kasmel A, Helasoja V, Lipand A, Prättälä R, Klumbiene J, Pudule I. Association between health behavior and self-reported health in Estonia, Finland, Latvia and Lithuania. *European Journal of Public Health*. 2004;14:32-36

Klumbiene J, Petkeviciene J, Dregval L. Habits of alcohol consumption among Lithuanian adult population: a basis for planning health promotion. *American Journal of Health Promotion* 2002;4(5).

Klumbiene J, Petkeviciene J, Helasoja V, Prättälä R, Kasmel A. Sociodemographic and health behaviour factors associated with obesity in adult populations in Estonia, Finland and Lithuania. *European Journal of Public Health*. 2004;14(4):390-4.

Korhonen H.J, Puska P, Lipand A, Kasmel A. Combining Mass Media and Contest in Smoking Cessation. *Hygie*, March 1993, vol. XII/I, p15-18.

Puska P, Helasoja V, Prättälä R, Kasmel A, Klumbiene J. Health behaviour in Estonia, Finland and Lithuania in 1994-1998: Standardized comparison. *European Journal of Public Health* 2003;13(1):11-17.

Puska P. Health Promotion Challenges for Countries of the Former Soviet Union: Results from Collaboration between Estonia, Russian Karelia and Finland. *Health Promotion International* 1995;10(3):219-228.

Serra-Majem L, MacLean D, Ribas L, Brule D, Sekula W, Prattala R, Garcia-Closas R, Yngve A, Lalonde M, Petrasovits A. Comparative analysis of nutrition data from national, household, and individual levels: results from a WHO-CINDI collaborative project in Canada, Finland, Poland, and Spain. *Journal of Epidemiological Community Health* 2003;57(1);74-80.

2 Articles in nationally refereed publications

Estonia

Kasmel A, Lipand A, Markina A. Eesti täiskasvanud elanikkonna tervisekäitumise suundumused aastatel 1990 kuni 2000. Trends in health behavior among Estonian adult population 1990-2000. *Eesti Arst*, 2002;5:262-268.

Latvia

Villeruša A., Pudule I. Iedzīvotāju veselības paradumi (pec FINBALT aptauju datiem)/ Health behaviour of population (Data of FINBALT surveys). *Latvijas Arsts*. 2000; 5: 22-24.

Villeruša A, Pudule I. Izglītība ka veselīgas izturešanas modificejošais faktors (pec FINBALT petījuma datiem). Education as a determinant of health behaviour (FINBALT Health Monitoring in Latvia). *Latvijas Zinatnu Akadēmijas Vestis*. A. dala. 2000;5/6:37-43.

Villeruša A, Pudule I, Grinberga D, Rituma A. Ar veselību saistītie Latvijas iedzīvotāju paradumi. 1998.gada pētījums FINBALT veselības monitoringa projekta ietvaros (The First FINBALT Health Behaviour Survey in Latvia in 1998). *Latvijas Arsts* 1999;4:198-204.

Lithuania

Dregval L, Petkevičienė J, Klumbienė J. Izmenenija obraza žyzni, vlijajušcego na zdorovje vzroslogo naselenija Litvy (1994-1998). (Changes in Health Behaviour of Lithuanian Adult Population in 1994-1998). *Profilaktika zabolėvanij i ukrepljenje zdorovja* 2000;4:42-45 (in Russian).

Dregval L, Petkevičienė J, Klumbienė J. Suaugusių Lietuvos žmonių gyvenimo būdo ir subjektyvų sveikatos vertinimas. (Health behaviour among Lithuanian adult population and subjective health). *Lithuanian Journal of Cardiology* 1999;6(1):10-14

Dregval L, Petkevičienė J, Klumbienė J. Skirtingas pajamas turinčių Lietuvos žmonių gyvenimo būdo ypatumai. (Health behaviour among Lithuanian population according to income level). *Socialiniai mokslai. Sociologija. KTU. Kaunas*, 1998;4(17):77-80.

Dregval L, Petkevičienė J. Lietuvos gyventojų sveikatos skirtumų įvertinimas pagal anketines apklausos duomenis. (Assessment of Differences in Health Status Among Lithuanian Inhabitants Based on Postal Survey). *Socialiniai mokslai. Sociologija. KTU. Kaunas*, 1997;1(10):81-83.

Dregval L, Klumbienė J. Suaugusių Lietuvos žmonių gyvenimo būdo tyrimas: rūkymo ir alkoholio vartojimo įpročių vertinimas. (Health Behaviour among Lithuanian Adult Population: Assessment of Smoking and Alcohol Drinking Habits). *Socialiniai mokslai. Sociologija. KTU. Kaunas*, 1996;3(7):79-81.

Grabauskas V, Petkevičienė J, Dregval L, Klumbienė J, Šaferis V. Suaugusių Lietuvos žmonių gyvenimo būdo, susijusio su širdies ir kraujagyslių ligomis, pokyčiai nuo 1994 iki 2000 metų. (Changes in health behaviour related to cardiovascular diseases among adult Lithuanian population from 1994 to 2000). *Medicina* 2001; 37(12):1520-1525.

Grabauskas V, Petkevičienė J, Klumbienė J, Vaisvalavičius Vytautas. Antsvorio ir nutukimo dažnio priklausomybė nuo socialinių bei gyvenimo veiksnių (Lietuvos suaugusių žmonių gyvenimo būdo tyrimas). *Medicina* 2003, 39(12): 1223-1230.

Grabauskas V-J, Petkevičienė J, Kriaučionienė V, Klumbienė J. Lietuvos gyventojų sveikatos skirtumai: išsimokslinimas ir mitybos įpročiai. *Medicina* 2004;40(9):875-883.

Grabauskas V-J, Zaborskis A, Klumbienė J, Petkevičienė J, Žemaitienė N. Lietuvos paauglių ir suaugusių žmonių gyvenimo būdo pokyčiai 1994–2002 metais. *Medicina* 2004;40(9):884-890.

Klumbienė J, Petkevičienė J. Health care reform in Lithuania: use of primary health care services. *Annual Eupha Meeting 2001; Health information systems; Throughout Europe and their interaction with public health policy development and actions. Abstract book. Brussels, Belgium, 6-8 December, 2001: 271.*

Klumbienė J, Petkevičienė J. Sociodemographic variations in trends of health behaviour in Lithuania. (Monitoring of health behaviour and health in different population groups; current situation and future challenges). *Monitoring health behaviours – towards global surveillance: Second International Conference. Program. List of Participants, October 1-3; Tuusula, Finland. 2001:63.*

Klumbienė J, Petkevičienė J. Self-rated health and primary health care accessibility: urban-rural differences. *European journal of public health: abstracts of the 12th annual EUPHA meeting / Norwegian Society of Public Health, European public health association. 2004;14(4)S63.*

Klumbienė J, Petkevičienė J, Dregval L. Sveikatai daranciu poveiki gyvenimo būdo ypatumų tyrimas Lietuvoje. (Lithuanian Health Behaviour Survey). *Medicina* 1997;33(11, Supl):48S-52S.

Klumbienė J, Petkevičienė J, Makaraitė A. Profilaktinių patikrinimų dėl gimdos kaklelio ir krūties vėžio priklausomybė nuo socialinių veiksnių. *Lietuvos akušerija ir ginekologija* 2003, 6(1):15-19.

Petkeviciene J, Klumbiene J, Vaisvalavicius V. Pirminės sveikatos priežiūros prieinamumo vertinimas, atsižvelgiant į socialinius veiksnius. (The Assessment of Primary Health Care Accessibility in Relation to Social Factors). Lietuvos bendrosios praktikos gydytojas 2002;6(11):757-762.

Petkeviciene J., Klumbiene J. Lietuvos moteru apklausa apie jų sveikata bei jos priežiūra ir gyvenimą. (Investigation of Health Care, Health and Lifestyle of Lithuanian Females). Lietuvos bendrosios praktikos gydytojas 1998;2(2):128-130.

Petkeviciene J, Klumbiene J, Dregval L. Changes in Lithuanian food habits from 1994 to 2000. Annals of nutrition and metabolism.-2000, Vol 45, Suppl.1: 17th International congress of nutrition. August 27-31; Vienna, Austria. 2001:576. Abstract No. W.10.013.

Petkeviciene J, Klumbiene J. Sveikata veikiančios gyvenamosios priklausomumas nuo gyvenamosios vietovės. (Health behaviour differences of Lithuanian urban and rural population). Medicina 1998;34(11):1036-1043.

Petkevičienė J, Klumbienė J, Kriaučionienė V. Suaugusių Lietuvos gyventojų mitybos įpročiai. Lietuvos bendrosios praktikos gydytojas 2003;7(9):558-561.

Petkevičienė J, Kriaučionienė V, Klumbienė J. Lietuvos vyrų ir moterų mitybos įpročių skirtumai. Lietuvos bendrosios praktikos gydytojas 2004;8(3):165-168.

Petkeviciene J. Lietuvos gyventojų išsimokslinimas ir mitybos ypatumai. (Relationship Between Nutrition Habits and Education in Lithuanian Adult Population). Socialiniai mokslai. Sociologija 1997;1(10):84-86.

Petkeviciene J. Lietuvos kaimo ir miesto gyventojų mitybos skirtumai. (The differences in nutrition habits between Lithuanian rural and urban populations). Socialiniai mokslai. Sociologija. KTU. Kaunas, 1996;3(7):82-84.

Siudikiene J, Petkeviciene J, Klumbiene J. Suaugusių Lietuvos gyventojų apklausa apie stomatologinę pagalbą, dantų būklę ir burnos higienos įpročius. (Dental health care, dental health and oral hygiene study in Lithuanian adult population). Medicina 1999;35(4):45-50.

3 Reports and articles in other scientific publications

Estonia

Kasmel A, Lipand A, Markina A. Eesti täiskasvanud elanikkonna tervisekäitumise uuring, kevad 2002. Health behaviour among Estonian Adult Population, Spring, 2002. Publication of the Estonian Centre for Health Education and Promotion, Tallinn. 2003.

Kasmel A, Lipand A, Kasmel K, Markina A. Eesti täiskasvanud elanikkonna tervisekäitumise uuring, kevad 2000. Health behaviour among Estonian Adult Population, Spring, 2000. Publication of the Estonian Centre for Health Education and Promotion, Tallinn. 2001.

Kasmel A, Lipand A, Kasmel K, Markina A, Prättälä R, Uutela A, Helakorpi S, Puska P. Eesti täiskasvanud elanikkonna tervisekäitumise uuring, kevad 1998. Health behaviour among Estonian Adult Population, Spring, 1998. Publications of the National Public Health Institute B2/1999.

Kasmel A, Lipand A, Kasmel K, Traat U, Markina A, Uutela A, Helakorpi S, Puska P. Eesti täiskasvanud elanikkonna tervisekäitumise uuring, kevad 1996. Health behaviour among Estonian Adult Population, Spring, 1996. Publications of the National Public Health Institute B2/1997.

Lipand A. Health Behaviour and Quality of Life. Sotsieeltrendid (Social Trends). Publication of Estonian State Statistic Authority. Tallinn, 1998.

Lipand A. Health Behaviour. Estonian Human Development Report 1996. UNDP Publication. Tallinn, 1997.

Lipand A, Kasmel A, Tasa E, Leinsalu M, Uutela A, Puska P, Helakorpi S. Eesti täiskasvanud elanikkonna tervisekäitumise uuring, Kevad 1994 . Health behaviour among Estonian Adult Population, Spring, 1994. Publications of the National Public Health Institute B5/1995.

Lipand A, Kasmel A, Tasa E, Puska P, Berg M-A. Eesti täiskasvanud elanikkonna tervisekäitumise uuring, 1992.a. kevadel. Health behaviour among Estonian Adult Population, Spring, 1992. Publications of the National Public Health Institute B3/1993.

Lipand A, Kasmel A, Kivilo M, Tasa E, Berg M-A, Peltoniemi J, Puska P. Eesti täiskasvanud elanikkonna tervisekäitumise uuring, 1990.a. kevadel. Health behaviour among Estonian Adult Population, Spring, 1990. Publications of the National Public Health Institute B1/1992.

Finland

Berg M-A, Karjalainen V, Puska P. Suomalaisen aikuisväestön terveyskäyttäytyminen, Kevät 1992. Health Behaviour among Finnish Adult Population, Spring 1992. Publications of National Public Health Institute B5/1993. Helsinki, 1993.

Berg M-A, Peltoniemi J, Puska P. Suomalaisen aikuisväestön terveyskäyttäytyminen, Kevät 1990. Health Behaviour among Finnish Adult Population, Spring 1990. Publications of National Public Health Institute B3/1990. Helsinki, 1990.

Helakorpi S, Patja K, Prättälä R, Aro AR, Uutela A. Suomalaisen aikuisväestön terveyskäyttäytyminen ja terveys, kevät 2002. Health Behaviour and Health among Finnish Adult Population, Spring 2002. Publications of the National Public Health Institute B12/2002. Helsinki, 2002.

Helakorpi S, Uutela A, Prättälä R, Puska P. Suomalaisen aikuisväestön terveyskäyttäytyminen ja terveys, kevät 2000. Health Behaviour and Health among Finnish Adult Population, Spring 2000. Publications of the National Public Health Institute B8/2000. Helsinki, 2000.

Helakorpi S, Uutela A, Prättälä R, Puska P. Suomalaisen aikuisväestön terveyskäyttäytyminen. Kevät 1998. Health Behaviour among Finnish Adult Population. Spring 1998. Publications of the National Public Health Institute B10/1998. Helsinki, 1998.

Helakorpi S, Uutela A, Prättälä R, Puska P. Suomalaisen aikuisväestön terveyskäyttäytyminen. Kevät 1996. Health Behaviour among Finnish Adult Population. Spring 1996. Publications of the National Public Health Institute B 12/1996. Helsinki, 1996.

Helakorpi S, Berg M-A, Uutela A, Puska P. Suomalaisen aikuisväestön terveyskäyttäytyminen, Kevät 1994. Health Behaviour among Finnish Adult Population, Spring 1994. Publications of the National Public Health Institute B 8/1994. Helsinki, 1994.

Latvia

Pudule I, Grinberga D, Villeruša A, Dzerve V, Sandijs Z, Helasoja V, Vähäsarja K, Prättälä R. Latvijas iedzīvotāju veselību ietekmejošo paradumu petijums, 2002. Health Behaviour among Latvian Adult Population, 2002. Publications of the National Public Health Institute B11/2003. Helsinki, 2003.

Pudule I, Grinberga D, Rituma A, Villeruša A, Sandijs Z, Prättälä R, Helasoja V, Puska P. Latvijas iedzīvotāju veselību ietekmejošo paradumu petijums, 2000. Health Behaviour among Latvian Adult Population, 2000. Publications of the National Public Health Institute B13/2001. Helsinki, 2001.

Pudule I, Grinberga D, Rituma A, Villeruša A, Zile S, Prättälä R, Helasoja V, Puska P. Latvijas iedzīvotāju veselību ietekmejošo paradumu petijums, 1998. Health Behaviour among Latvian Adult Population, 1998. Publications of the National Public Health Institute B1/2000. Helsinki, 2000.

Lithuania

Dregval L. Skirtingai vertinanciu savo sveikata zmoniu gyvensenos ypatumai. (Health Behaviour of Lithuanian Population in Relation to Health Perception). Sociologija: praeitis ir dabartis. Tarpt. konf. medžiaga. KTU. Kaunas, 1998;2:236-240. (Proceedings of the international conf "Sociology: Past and Future", in Lith).

Dregval L. Lietuvos miesto ir kaimo gyventojų sveikatos skirtumai pagal anketines apklausos duomenis. (Assessment of Differences in Health Status among Lithuanian Rural and Urban Inhabitants Based on Postal Survey). Sociologija: praeitis ir dabartis. Tarpt. konf. medžiaga. KTU. 1997 m. birželio 3-4 d. Kaunas, 1997;2:240-243. (Proceedings of the international conf "Sociology: Past and Future", in Lith.).

Dregval L, Klumbienė J, Petkevičienė J. Kauniečių gyvenimo ypatumų įvertinimas. (Health Behaviour among Kaunas Population). Aplinka ir sveikata: Kauno sveiko miesto projekto konferencija, 1996. Konf. medžiaga. Kaunas, 1996:62-66. (Proceedings of the Kaunas Healthy City Conference).

Dregval L. Suaugusių Lietuvos gyventojų rūkymo ir alkoholio vartojimo įpročiai. (Smoking and Alcohol Consumption Habits of Adult Lithuanian Population). Sociologija Lietuvoje. Tarpt. konf. medžiaga. KTU. 1996 m. birželio 4-5 d. Kaunas, 1996;1:177-180. (Proceedings of the international conf. "Sociology in Lithuania", in Lith.).

Grabauskas V, Klumbienė J, Petkevičienė J, Kinderytė G, Sackutė A, Helasoja V, Vähäsarja K, Prättälä R. Suaugusių Lietuvos žmonių gyvenimo tyrimas, 2002. Health Behaviour among Lithuanian Adult Population, Spring 2002. Publications of the National Public Health Institute B12/2003. Helsinki, 2003.

Grabauskas V, Klumbienė J, Petkevičienė J, Dregval L, Saferis V, Prättälä R, Helasoja V, Puska P. Suaugusių Lietuvos žmonių gyvenimo tyrimas, 2000. Health Behaviour among Lithuanian Adult Population, Spring 2000. Publications of the National Public Health Institute B6/2001. Helsinki, 2001.

Grabauskas V, Klumbienė J, Petkevičienė J, Dregval L, Saferis V, Prättälä R, Helasoja V, Puska P. Suaugusių Lietuvos žmonių gyvenimo tyrimas, 1998. Health Behaviour among Lithuanian Adult Population, Spring 1998. Publications of the National Public Health Institute B12/1999. Helsinki, 1999.

Grabauskas V, Klumbienė J, Petkevičienė J, Dregval L, Nedzelskienė I, Prättälä R, Helasoja V, Uutela A, Puska P. Suaugusių Lietuvos žmonių gyvenimo tyrimas, 1996. Health Behaviour among Lithuanian Adult Population, Spring 1996. Publications of the National Public Health Institute B2/1998. Helsinki, 1998.

Grabauskas V, Klumbienė J, Petkevičienė J, Dregval L, Cepaitis Z, Nedzelskienė I, Puska P, Uutela A, Helakorpi S. Suaugusių Lietuvos žmonių gyvenimo tyrimas, 1994. Health Behaviour among Lithuanian Adult Population, 1994. Publications of the National Public Health Institute B 7/1997. Helsinki, 1997.

Misevičienė I. Lietuvos moterų gyvenimo ypatumai. (Health Behaviour of Lithuanian Women). Socialiniai mokslai šiuolaikinei Lietuvai. Publications of Kaunas University of Technology. Kaunas, 1996:271-274. (in Lith.).

Misevičienė I. Lietuvos vyrų ir moterų gyvenimo ypatumų palyginimas. (Comparison of Lithuanian Males and Females Lifestyle Peculiarities). Sociologija Lietuvoje. Tarpt. konf. medžiaga. KTU. 1996 m. birželio 4-5 d. Kaunas, 1996;1:157-160. (Proceedings of the international conf. "Sociology in Lithuania", in Lith.).

Petkevičienė J, Klumbienė J. Išsimokslinimo reikšmė gyvenimo ypatumams. (Education and health behaviour). Sociologija: praeitis ir dabartis. Tarpt. konf. medžiaga. KTU. Kaunas, 1998;2:240-244. (Proceedings of the international conf "Sociology: Past and Future", in Lith).

Petkevičienė J. Lietuvos gyventojų išsimokslinimas ir mitybos ypatumai. (Education Level and Nutrition of Lithuanian Adult Population). Sociologija: praeitis ir dabartis. Tarpt. konf. medžiaga. KTU. 1997 m. birželio 3-4 d. Kaunas, 1997;2:248-251. (Proceedings of the international conf "Sociology: Past and Future", in Lith.).

Petkevičienė J. Demografinių ir socialinių Lietuvos gyventojų grupių mitybos įvertinimas. (Nutrition Habits of Different Social and Demographic Groups of Lithuanian Population). Sociologija Lietuvoje. Tarpt. konf. medžiaga. KTU. 1996 m., birželio 4-5 d. Kaunas, 1996;1:173-176. (Proceedings of the international conf. "Sociology in Lithuania", in Lith.).

International

CINDI Health Monitor: A Study of feasibility of a health behaviour monitoring survey across CINDI countries. Report, WHO Regional Office for Europe, Copenhagen, 2003.

Prättälä R, Helasoja V, Kasmel A, Klumbiene J, Pudule I. FINBALT Health Monitor - Feasibility of a collaborative system for monitoring health behaviour in Finland and Baltic countries. Publications of the National Public Health Institute B21/1999, Helsinki, 1999.

Vähäsarja K, Prättälä R, Laatikainen T, Nissinen A. Current status of health behaviour surveys in 13 European countries, expert meeting on coordination of health behaviour surveys in Europe (HEABE), Helsinki 9-10 May 2003. Report, National Public Health Institute, Finland.

4 Books and book chapters

Estonia

Lipand A. Smoking. Injuries and poisonings. In the Eesti rahva tervis 1991-2002. Health in Estonia 1991-2002. Eds. Kiivet R, Harro J, Paar O.U., Tartu, 2002.

Lipand A., Kasmel, A. Tervis ja eluviis. Jagatud õigused ja vastutus. Sooline võrdõiguslikkus Eestis. Gender Equity in Estonia, Publications of the Estonian Ministry of Social Affairs, Tallinn, 1999.

Lipand A, Kasmel A. Tervis ja eluviis. (Health and Lifestyle). Publication of the Ministry of Social Affairs. Tallinn, 1999:78-88.

Lipand A, Kasmel A et al. Health Behaviour in Estonia 1990 - 1996. Eesti rahva tervis (The Health of Estonian Population) Publication of Tartu University, 1998.

Lipand A. Health Behaviour. Estonian Human Development Report 1996. UNDP Publication. Tallinn, 1997.

Kunst, A., Leinsalu, M. Kasmel, A. and Habicht, J. Social Inequalities in Health In Estonia. Publication of the Estonian Ministry of Social Affairs, Tallinn, 2002.

Kasmel A and Lipand A. Dietary habits, Physical Activity, Smoking, Self-reported Health. In: Kiivet R and Harro J, editors. Eesti rahva tervis 1991-2000. Health of Estonian Population 1991-2000. Publication of the Ministry of Health of Estonia, Tartu, 2002.

Kasmel A, Norheim L and Harrison, D. Community approaches to health promotion in Estonia. Best Practices. A selection of papers on quality and effectiveness in health Promotion. Publication of the Finnish Centre for Health Promotion 6/2000, Tallinn.

Kasmel A, Lipand A. Südamertervise käsiraamat (Heart Health Handbook). Publications of the Estonian Centre for Health Promotion and Education. Tallinn 1997.

Lithuania

Petkevičienė J, Klumbienė J, Misevičienė I. Suaugusių Lietuvos gyventojų mitybos įpročių pokyčiai 1994-2002 metais, 3.4. Nacionalinės sveikatos tarybos metinis pranešimas 2003: Užkrečiamos ligos ir kitos aktualios visuomenės sveikatos problemos / redakcinė kolegija: J. Pundzius et. al. Vilnius: UAB "Medikų žinios", 2004:110-113.

International

Prättälä R, Helasoja V and the Finbalt-group. Finbalt Health Monitor. Monitoring health behaviour in Finland and the Baltic countries. In: McQueen D, Puska P editors. Global Behaviour Risk Factor Surveillance. Kluwer, New York, 2003:57-72.

Prättälä R, Helasoja V, Kasmel A, Klumbiene J, Lipand A, Petkeviciene J. Measuring disparities in selected food habits in Estonia, Finland and Lithuania. In: Köhler B, Dowler L et al. editors. Public Health and Nutrition. The Challenge. Berlin: Ed. Sigma, 1999:116-126.

5 Other publications

Estonia

Arslanoski V, Kasmel, A. Helsinkiläisten ja tallinnalaisten terveyskäyttäytyminen vuosina 1990, 1992 ja 1994 [master's thesis]. (Health Behaviour in Helsinki and Tallinn in 1990, 1992 and 1994.) University of Helsinki, 1997.

Esnar K. Tervishoiuteenuste nõudluse modelleerimine mikroandmete põhjal. Eesti täiskasvanud elanikkonna tervisekäitumise uuring (master's thesis). Publication of the Tartu University, 2001.

Habicht T. Tervisenoudlus ja selle hindamine Eesti mikroandmete põhjal. Eesti täiskasvanud elanikkonna tervisekäitumise uuring (master's thesis). Publication of the Tartu University, 2000.

Lithuania

Dregval L. Sveikata veikianciu gyvensenos ypatumu ivertinimas suaugusiu Lietuvos zmoniu populiacijoje [dissertation]. (Assessment of health behaviour among Lithuanian adult population). Kaunas: Kaunas University of Medicine, 1998.

Klumbiene J, Petkeviciene J. Differences in Health Behaviour among Sociodemographic Groups. In: Equity in Health and Health Care in Lithuania: A Situation Analysis. Copenhagen: WHO. 1998:53-69.

6 Abstracts

Estonia

Kasmel A, Niglas K, Kunst A. Social Inequalities in Health Behaviour in Estonia. 7th International Congress of Behavioral Medicine: behavioural Medicine: Local and Global, August 28.-31, Helsinki, Finland, 2002.

Kasmel A. Inequalities in Health: An Estonian Case. Abstract. European Health Policy Forum: Common Challenges for Health & Care, September 25-28, Salzburg, Austria, 2002.

Kasmel A, Lipand A. Health Behavior Trends in Estonia. Abstract. 4th European IUHPE Conference on Effectiveness and Quality of Health Promotion, May 16-19, Helsinki-Tallinn, Finland-Estonia, 1999.

Kasmel A. FINBALT Health Monitor as a tool for evaluating heart health interventions. Abstract. Training seminar on the CINDI Health Monitor Survey, February 12-13, Helsinki, Finland, 2001.

Kasmel A, Lipand A, Markina A. Health Behaviour Among Estonian Adult Population 1990-1998. In abstract book of Global Issues and Perspectives in Monitoring Behaviors in Populations: Surveillance of Risk Factors in Health and Illness; 1999 Sept 22-24; Atlanta, Georgia, USA. 1999:40.

Kasmel A. et al. Dietary Lipids Intake and its Socio-Demographic Variation in Health Behaviour in Estonia, Lithuania and Finland. Abstract submitted to the First Baltic Lipid Conference, 15.-16.04.Tallinn, Estonia, 1998.

Kasmel K, Kasmel A. Trends in Health Behaviour in Estonia 1990-1996. Abstract. XVI World Conference on Health Promotion and Health Education, 21.-26.06.1998. San Juan, Puerto Rico, 1998.

Kasmel A, Lipand A, Leinsalu M, Kasmel K. Four Years of National Heart Health Campaigns and Trends in Health Behaviour in Estonia. In abstract book of 3rd International Heart Health Conference; 1998 Aug 29-Sept 2; Singapore. 1998:141.

Kasmel A. et al. Partnership in Building Effective Local Delivery of Health Promotion in Estonia. Abstract submitted to the Healthcare Forum, The Healthcare Communities Summit, 3.-6.05.1997. San Francisco, USA, 1997.

Kasmel A. Violence: Problems and Prevention in Estonia. Abstract. The 6th International Conference on Safe Communities: Consolidating Communities Against Violence. October, 15-18, Johannesburg, South-Africa, 1997.

Lipand A, Kasmel A. Trends in Health Behaviour in Estonia 1990 - 1996. Abstract. National Conference of Health Promotion in Estonia II, April 29-30, University of Tartu, Estonia, 1998.

Lipand A, Kasmel A, Kasmel K, Traat U, Markina A. Health Behaviour among Estonian Adult Population 1990 - 1996. Abstract. Conference on Health Development in Central and Eastern Europe After Transition. Warsaw, Poland, May 11-13, 1998.

Lipand A, Kasmel A. Trends in Health and Health Behaviour in Estonia 1990 - 1996. Abstract. 5th International Congress of Behavioral Medicine. August 19-22. Copenhagen, Denmark, 1998.

Lipand A, Kasmel A. Health Behavior in Estonia 1990 - 1994. Abstract. Public Health Conference - History and nowadays, April 20-21, Tartu, Estonia, 1995.

Lipand A, Kasmel A, Tasa E. Health behaviour among Estonian Adult Population. In abstract book of 6th European Health Psychology Society Conference; 1992 Aug 25-28; Leipzig, Germany. 1992:124.

Finland

Helasoja V, Lahelma E, Prättälä R, Kasmel A, Klumbienė J, Pudule I. The sociodemographic patterning of health in Estonia, Latvia, Lithuania and Finland. European journal of public health: program and abstracts of the 11th annual EUPHA meeting Globalisation and Health in Europe: Harmonising Public Health Practices, Rome, Italy, 20-22 Nov 2003. 2003;13(4):S65-66.

Helasoja V, Lahelma E, Prättälä R, Petkeviciene J, Kasmel A, Pudule I. Sociodemographic differences in Binge drinking in Estonia, Latvia, Lithuania and Finland. Poster in: Eighth International Congress of Behavioral Medicine in Mainz, Germany, August 25-28, 2004.

Helasoja V, Prättälä R, Kasmel A, Petkeviciene J, Pudule I. Is it possible to obtain information on alcohol consumption with postal surveys in the Baltic countries? Oral presentation in Monitoring Health Behaviours – Towards Global Surveillance -conference. Tuusula, Finland, October 1-3, 2001.

Laaksonen M, McAlister AL, Puska P, for the Bridging the East-West Health Gap Working Group. Health behaviour differences between Eastern and Western European regions. Oral presentation in the annual meeting of the European Public Health Association, Brussels, December 6-8, 2001.

Laaksonen M, McAlister AL, Puska P, on behalf of the Bridging the East-West Gap Working Group. Health behaviour differences between Eastern and Western European regions. Oral presentations in Monitoring Health Behaviours – Towards Global Surveillance –conference. Tuusula, Finland, October 1-3, 2001.

Laaksonen M, Lahelma E, Prättälä R. Sociodemographic variation in the associations between health behaviours. Oral presentation in 2nd Joint Conference of the European Society of Health and Medical Sociology and BSA Medical Sociology Group. York, September 14-17, 2000.

Prättälä R, Helasoja V, and the FINBALT group. The Feasibility of FINBALT Health Monitor System. In abstract book of Global Issues and Perspectives in Monitoring Behaviors in Populations: Surveillance of Risk Factors in Health and Illness; 1999 Sept 22-24; Atlanta, Georgia, USA. 1999:53.

Latvia

Pudule I, Villerusa A, Grinberga D, Rituma A. The First FINBALT Health Behaviour Survey in Latvia. In abstract book of Effectiveness and Quality of Health Promotion 4th European IUHPE Conference - Best Practices; 1999 May 16-19; Finland, Helsinki, Estonia, Tallinn. 1999:49.

Pudule I, Villerusa A, Grinberga D, Rituma A. The First FINBALT Health Behaviour Survey in Latvia, 1998. In abstract book of Global Issues and Perspectives in Monitoring Behaviors in Populations: Surveillance of Risk Factors in Health and Illness; 1999 Sept 22-24; Atlanta, Georgia, USA. 1999:54.

Lithuania

Dregval L, Petkeviciene J, Klumbiene J. Evaluation of health promotion activities in Lithuania. –(Health promotion, evaluation and assessment). XVIIth World conference on health promotion and health education. Book of Abstracts, Paris, 15-20 Juillet 2001:63. Abstract No. 98

Dregval L, Klumbiene J, Petkeviciene J. Suaugusių Lietuvos žmonių gyvensena (Health behavior of adult Lithuanian population. In abstract book of 4th conference on military medicine; 6-7 December 2001; Kaunas, 2001:13-14.

Dregval L, Klumbiene J, Petkeviciene J. Suaugusių Lietuvos žmonių gyvensena (Health behavior of adult Lithuanian population. In abstract book of 4th conference on military medicine; 6-7 December 2001; Kaunas, 2001:13-14.

Dregval L. Sociodemographic Differences in Health Perception and Health of Lithuanian population. In abstract book of European conference on health promotion and health education; 2000 May 10-13; Santander, Espana. 2000:86, Abstract No. 86.

Dregval L, Klumbiene J, Petkeviciene J. Lifestyle Trends in Relation to Social Determinants in Lithuania. In abstract book of Health status of Central and Eastern Europe populations after transition, 2nd conference; 2000 June 5; Warsaw, Poland. Abstract No.8.

Dregval L, Klumbiene J, Petkeviciene J. Primary Health Care Service Use in Health Reform Period in Lithuania. In abstract book of Second conference on Public Health Research in the Baltic Countries; 2000 June 15-18; Kaunas. 2000:41.

Dregval L, Petkeviciene J, Klumbiene J. Changes in Smoking Habits of Lithuanian Adult Population. In abstract book of Challenges to Tobacco control for eastern Europe in the 21st century, 11th World Conference on Tobacco Health; 2000 August 6-11; Chicago, Illinois, USA. 2000:25.

Dregval L, Petkeviciene J, Klumbiene J. Social Differences in Health Behaviour of Lithuanian Adult Population. In abstract book of Reducing Social Inequalities in Health, International conference; 2000 September 27-29; Copenhagen. 2000:23, Abstract No.17.

Dregval L, Petkeviciene J, Klumbiene J. Health Behaviour Monitoring in the Evaluation of the Effectiveness of Health Promotion. In abstract book of Challenges to epidemiology in changing Europe, conference, organized by Polish society for environmental epidemiology; 1999 July 2-3; Crakow, Poland.1999:79-80.

Dregval L, Petkeviciene J. Health Perception and Health Behaviour among Lithuanian Adult Population. In abstract book of effectiveness and quality of health promotion - best practices, 4th European IUHPE conference; 1999 May 16-19; Helsinki, Finland. 1999:56

Dregval L, Klumbiene J, Petkeviciene J. Health Behaviour Differences by Educational Level in Lithuanian Adult Population. In abstract book of Annual meeting of EUPHA; 1999 Dec 9-11; Prague, Czech Republic. 1999:46.

Dregval L, Klumbiene J, Petkeviciene J. Opinion about the most Important Reason for high Morbidity and Financing of Different Health Care Sector among Lithuanian adult population. In abstracts book of the Conference on Public Health Research in the Baltic countries; 1998 Sept 17-20; University of Tartu, Estonia. 1998:12.

Dregval L, Klumbiene J, Petkeviciene J. Health Behaviour among Lithuanian Adult Population. In abstract book of Health and Social Change in the Integration of Europe, 6th biennial ESHMS conference; 1996 Aug 29-31; Budapest, Hungary. 1996:42.

Evaluation of health promotion activities in Lithuanian CINDI programme (Applications of surveillance – a practical perspective). Monitoring health behaviours – towards global surveillance: Second International Conference. Program. List of Participants, October 1-3; Tuusula, Finland. 2001:87

Grabauskas V, Klumbiene J, Miseviciene J, Petkeviciene J, Milasauskiene Z. Trends in smoking among rural population in Lithuania, 1983-1993. In abstract book of Smokefree Europe. Conference on tobacco or health; 1996 Oct 2-4; Helsinki, Finland. 1996:47.

Klumbiene J, Dregval L, Petkeviciene J. Smoking Behaviour among Lithuanian Population. In abstract book of Smokefree Europe. Conference on Tobacco or Health; 1996 Oct 2-4; Helsinki, Finland. 1996:181-182.

Klumbiene J, Petkeviciene J, Dregval L. Passive smoking in different groups of Lithuanian adult population. In abstract book of 3rd European Conference on Tobacco or Health: Closing the Gaps – Solidarity for Health, June 20-22, 2002, Warsaw, Poland, 2002:72.

Klumbiene J, Petkeviciene J. Perceived health in relation to social and behavioural factors among Lithuanian adult population. Abstracts of the 10th annual EUPHA meeting – Bridging the Gap between Research and Policy in Public Health: Information, Promotion and Training, 28-30 November, 2002, Dresden, Germany. European Journal of Public Health, 2002;12(4), suppl.:68.

Klumbiene J, Petkeviciene J. Health care reform in Lithuania – use of primary health care services. In abstract book of Health Information Systems Throughout Europe and Their Interaction with Public Health Policy Development and Actions: Annual EUPHA meeting; 2001 Dec 6-8; Brussels, Belgium. 2001:271.

Klumbiene J, Petkeviciene J. Sociodemographic variations in trends of health behaviour in Lithuania. In abstract book of Monitoring Health Behaviours – Towards Global Surveillance: Second International Conference, October 1-3, 2001, Tuusula, Finland, 2001:63.

Klumbiene J, Grabauskas V, Petkeviciene J. The Health Behaviour Monitoring in Lithuania. In abstract book of Global Issues and Perspectives in Monitoring Behaviors in Populations: Surveillance of Risk Factors in Health and Illness; 1999 Sept 22-24; Atlanta, Georgia, USA. 1999:41.

Klumbiene J, Petkeviciene J. Health behaviour Differences of Lithuanian Urban and Rural Population. In abstract book of New Technology and Public Health, annual meeting of EUPHA; 1998 Dec 10-12; Göteborg, Sweden. 1998:63.

Klumbiene J, Petkeviciene J. Lithuanian Health Behaviour Survey. In abstracts book of Conference on Public Health Research in the Baltic countries; 1998 Sept 17-20; Tartu, Estonia. 1998:17.

Klumbienė J, Petkevičienė J. Social inequalities in primary health care accessibility in Lithuania. European journal of public health: program and abstracts of the 11th annual EUPHA meeting Globalisation and Health in Europe: Harmonising Public Health Practices, Rome, Italy, 20-22 Nov 2003. 2003;13(4):S133.

Klumbienė J, Petkevičienė J. Women and tobacco: patterns and trends in Lithuania. Global action for a tobacco free future: abstracts, 12th World conference on tobacco or health, 3-8 Aug 2003, Helsinki, Finland. 2003:330-331.

Kriaučionienė V, Petkevičienė J, Klumbienė J. Education differences in nutrition habits of Lithuanian adult population. 3rd Nordic conference in epidemiology, June 17-19, 2004 Kuopio, Finland. Kuopion Yliopisto, 2004, p. 71.6

Kriaučionienė V, Vaisvalavičius V, Petkevičienė J. Trends in food habits and prevalence of obesity among urban and rural Lithuanian population over a period of transition. European journal of public health: abstracts of the 12th annual EUPHA meeting, Norwegian Society of Public Health, European public health association. 2004;14(4):S113.

Petkevičienė J. Trends in consumption of fruits and vegetables in Lithuania. Vaisių, daržovių kokybė ir maisto sauga ES kontekste: Tarptautinė mokslinė konferencija/International scientific conference: pranešimų santraukos/abstracts, 2003 m. gruodžio / December 2003 / Lietuvos žemės ūkio universitetas, Lietuvos sodininkystės ir daržininkystės institutas, Lietuvos mokslų akademijos Žemės ūkio ir miškų mokslų skyrius. Kaunas: Akademija, 2003, p. 10.

Petkeviciene J, Klumbiene J. Monitoring of nutrition habits and physical activity in Lithuanian CINDI. In abstract book of Promoting Health Through Physical Activity and Nutrition, April 18-20, 2002, Radenci, Slovenia, 2002:40.

Petkevičienė J, Klumbienė J. Socio-economic differences of changes in food habits of Lithuanians over a period of eight years. *Annals of nutrition and metabolism: 9th European nutrition conference: abstracts*, Oct 1-4 2003, Rome, Italy. Editors: N. C. Battistini, L. Rossi, S. Sette. 2003;47:449.

Petkevičienė J, Klumbienė J. Suaugusių Lietuvos gyventojų fizinio aktyvumo vertinimas taikant tarptautinį klausimą (IPAQ). *Sporto mokslas - realijos ir perspektyvos : respublikinė mokslinė konferencija / Lietuvos kūno kultūros akademija, Kūno kultūros ir sporto departamentas prie Lietuvos Respublikos vyriausybės, Lietuvos tautinis olimpinis komitetas. Kaunas, 2003, p. 41.*

Petkevičienė J, Klumbienė J. Trends in overweight and obesity in eastern Europe with a special focus on Lithuania during the last two decades. *European journal of public health: program and abstracts of the 11th annual EUPHA meeting Globalisation and Health in Europe: Harmonising Public Health Practices*, Rome, Italy, 20-22 Nov 2003. 2003;13(4),S12 - 13.

Petkeviciene J, Klumbiene J, Dregval L. Changes in Lithuanian food habits from 1994 to 2000. *Annals of nutrition and metabolism.-2000, Vol 45, Suppl.1: 17th International congress of nutrition. August 27-31; Vienna, Austria. 2001:576. Abstract No. W.10.013.*

Petkeviciene J, Klumbiene J, Dregval L. Evaluation of health promotion activities in Lithuania. In abstract book of *Monitoring Health Behaviours – Towards Global Surveillance: Second International Conference*, October 1-3, 2001, Tuusula, Finland, 2001:87.

Petkeviciene J. Dietary Trends in Relation to Social Determinants-Implications for Health. In programme and abstracts of 7th Nordic Nutrition Congress; 2000 June 18-21; Mariehamn, Åland. *Scandinavian Journal of Nutrition/Narings Forskning* 2000;44, suppl. No.37:105S, Abstract No.IS-30.

Petkeviciene J, Klumbiene J. Trends in Food Habits of Lithuanian Population during Transition Period. In programme and abstracts of the 8th European Nutrition Conference; 1999 June 17-19; Lillehammer, Norway. *Scandinavian Journal of Nutrition/Narings Forskning* 1999;43, suppl.No.34:31S. Abstract No.1-4-0.

Petkeviciene J, Klumbiene J. Trends in health behaviour of Lithuanian population 1994-1998. In abstract book of *Effectiveness and quality of health promotion-best practices: 4th European IUHPE conference*; 1999 May 16-19; Finland, Helsinki, Estonia, Tallinn. 1999:50.

Petkevičienė J, Klumbienė J. Urban-rural differences in smoking and alcohol consumption in Lithuania. *European journal of public health: abstracts of the 12th annual EUPHA meeting, Norwegian Society of Public Health, European public health association. 2004;14(4):S111.*

Petkevičienė J, Klumbienė J, Kriaučionienė V. Urban-rural differences in nutrition habits of Lithuanian adult population. *Public Health Nutrition: the 8th Nordic Nutrition Conference: programme, abstracts, Tønsberg, Norway 20-23 June 2004, Norwegian Nutrition Society (NNS). Tønsberg, 2004, p. 78.*

Petkevičienė J, Klumbienė J, Vaisvalavičius V. The prevalence of overweight and obesity in relation to social and behavioural factors in Lithuania. *International journal of obesity and related metabolic disorders: 13th European congress on obesity: abstracts, Prague, Czech Republic, 26-29 May, 2004. International Association for the Study of Obesity. 2004;28:(S1):S65.*

Siudikiene J, Petkeviciene J. Sociodemographic Variations in Oral Hygiene among Lithuanian Adult Population. In abstract book of *From molecules to public health, IEA European regional meeting; 2000 August 24-26; Kaunas, Lithuania. 2000:79.*

Stanikas T, Dregval L, Klumbiene J, Petkeviciene J. Trends in Smoking Habits of Lithuanian Adult Population. In abstract book of *Promoting a future without tobacco; 11th World conference on tobacco or health; 2000 August 6-11; Chicago, Illinois, USA. 2000;2:398. Poster PO235.*

Tamosiunas A, Petkeviciene J, Klumbiene J, Dregval L. Changes in mortality and dietary habits in Lithuania from 1994 to 2000. In abstract book of 3rd Conference on health transformation in Central Europe after 1990: a third look, October 29-30, 2001, Warsaw, Poland, 2001:59.

International

Helasoja V, Lahelma E, Prättälä R, Kasmel A, Klumbienė J, Pudule I. The sociodemographic patterning of health in Estonia, Latvia, Lithuania and Finland. *European journal of public health: program and abstracts of the 11th annual EUPHA meeting Globalisation and Health in Europe: Harmonising Public Health Practices*, Rome, Italy, 20-22 Nov 2003. 2003;13(4):S65-66.

Helasoja V, Prättälä R, Dregval L, Pudule I, Kasmel A. Late response and item-nonresponse in the Finbalt Health Monitor-Survey. From molecules to public health. IEA European regional meeting. Programme and abstracts;2000 August 24-26; Kaunas, Lithuania. 2000:125.

Kasmel A. Self Reported Health and Health Behaviors in Estonia, Finland, Latvia and Lithuania. Abstract. 2nd International Conference: Monitoring Health Behaviours – Towards Global Surveillance, October 1-3, Tuusula, Finland, 2001.

Kasmel A et al. Self-rated Health and Health Behaviors in Baltic Countries and Finland., Abstract. MSD Health Targets Research Grants Program Seminar, March 20-21, Rome, Italy, 2001.

Kasmel A, Lipand A, Markina A, Klumbiene J, Helakorpi S, Puska P. Dietary Lipids Intake and its Socio-Demographic Variation in Health Behaviour in Estonia, Lithuania and Finland. Abstract boom of the First Baltic Lipid Conference; 1998 Apr 15-16; Tallinn, Estonia. 1998:32

Kasmel A, Lipand A, Tasa E, Leinsalu M, Markina A, Kasmel K, Helakorpi S, Berg M-A, Uutela A, Puska P. Health Behaviour Trends in Estonia and Finland 1990-1996. In abstract book of the Conference in Public Health research in the Baltic Countries; 1998 Sept 17-20; Tartu, Estonia. 1998:19

Kasmel A, Lipand A, Tasa E, Leinsalu M, Helakorpi S, Berg MA, Uutela A, Puska P. Health behaviour among Finnish and Estonian Adult Population 90-96. *Can J Cardiol* 1997;13(B):269.

Kasmel A, Lipand A, Tasa E, Leinsalu M, Helakorpi S, Berg MA, Uutela A, Puska P. Health Behavior among Finnish and Estonian Adult Population 90-96. *Can J Cardiol* 1997;13(B):269.

Kasmel A, Lipand A, Tasa E, Puska P & Berg M.-A. Dynamic Changes in Life-style Among Adult Population in Estonia and Finland, 1990-1994. XV World Conference of the International Union for Health Promotion and Health Education, 20.-25. 08. 1995, Makuhari, Japan, 1995.

Kasmel A, Lipand A, Tasa E, Puska P, Berg M.-A. Body Mass Index in Finnish and Estonian Population in 1990. Abstract submitted to the XIV World Conference on Health Promotion and Health Education. 16.-21. 06.1994. Helsinki, Finland, 1994.

Kasmel A, Lipand A, Tasa E, Leinsalu M, Berg MA, Puska P. Trends in Health and Health Behaviour among Estonian and Finnish Adult Population 1990-94. In abstract book of European Public Health Association Congress of Behavioural Medicine; 1994 16-17 Dec; Copenhagen, Denmark, 1994:83.

Kasmel A, Lipand A, Tasa E, Puska P, Berg M-A. Body Mass Index in Finnish and Estonian Population in 1990. In abstract book of the XIV World conference on Health Promotion and Health Education; 1994 June 16-21; Helsinki, Finland. 1994:224

Kasmel A, Lipand A, Tasa E, Leinsalu M, Berg MA, Puska P. Trends in Health and Health Behaviour among Estonian and Finnish Adult Population 1990-94. In abstract book of European Public Health Association Congress of Behavioural Medicine; 1994 16-17 Dec; Copenhagen, Denmark. 1994:83.

Klumbiene J, Petkeviciene J, Helasoja V, Prättälä R, Kasmel A. Sociodemographic Differences in Prevalence of Obesity among Adult Population in Estonia, Finland and Lithuania. In abstract book of From molecules to public health, IEA European regional meeting; 2000 August 24-26; Kaunas, Lithuania. 2000:32.

Lipand A, Kasmel A, Tasa E, Leinsalu M, Uutela A, Helakorpi S, Puska P. Smoking prevalence in Estonia and Finland 1990-1994. In abstract book of Smoke-free Europe. Conference on Tobacco or Health; 1996 Oct 2-4; Helsinki, Finland. 1996:55.

Patja KM, Helasoja V, Nikander P, Pudule I, Klumbienė J, Kasmel A. Environmental tobacco smoke in children in Estonia, Latvia, Lithuania, and Finland 1998 and 2000. Global action for a tobacco free future: abstracts, 12th World conference on tobacco or health, 3-8 Aug 2003, Helsinki, Finland. Helsinki, 2003, p. 476.

Petkevičienė J, Klumbienė J, Pudule I, Vähäsarja K, Helasoja V, Kasmel A. Participation of health professionals and community in management of overweight: Finbalt health monitor study. International journal of obesity and related metabolic disorders: 12th European congress on obesity, May 29 - June 1, 2003, Helsinki, Finland, p. S117.

Prättälä R, Helasoja V. Monitoring food habits in Finland and the Baltic countries. Oral presentation in annual meeting of the European Public Health Association. Brussels, December 6-8, 2001.

Prättälä R, Puska P, Helasoja V, Kasmel A, Klumbiene J. Health behaviour in Estonia, Finland and Lithuania – example of uses of Finbalt Health Monitor. Oral presentation in Monitoring Health Behaviour – Towards Global Surveillance –conference. Tuusula, October 1-3, 2001.

Prättälä R, Helasoja, Kasmel A, Klumbiene J, Pudule I. Health behaviour in Finland and the Baltic countries - observations based on the Finbalt Health Monitor - system. In abstract book of EUPHA, Annual Meeting; 1999 Dec 9-11; Prague, Czech Republic. 1999:108.

Prättälä R, Helasoja V, Kasmel A, Klumbiene J, Lipand A, Petkeviciene J. Sociodemographic variation of food habits in Estonia, Finland and Lithuania. In abstract book of the annual meeting of EUPHA; 1997 Nov 20-22; Pamplona, Spain. 1997:64.

Prättälä R, Helasoja V, Kasmel A, Klumbiene J, Lipand A, Petkeviciene J. Ruokatottumusten sosioekonomiset erot Virossa, Suomessa ja Liettuassa - esimerkki vertailututkimuksen ongelmista. Sosiologipäivät, March 21. Helsinki, 1997.

Puska P, Helasoja V, Prättälä R. Health behaviour in Estonia, Finland and Lithuania in 1994-1998: Standardised comparison. Poster in XVII World Conference on Health Promotion and Health Education. Paris, July 15-20, 2001.

Trichopoulou A, Groth M.V, Remaut-De Winter A-M, Kasmel A, Prättälä R, Oltersdorf U, Klumbiene J, Trygg K, Martinez-Gonzales M.A, Jansson S, Nelson M. Compatibility of the household and individual nutrition surveys in Europe and disparities in food habits. Abstract. 8th European Nutrition Conference, June 17-19, Lillehammer, Norway, 1999.

Uutela A, Laatikainen T, Helasoja V, Puska P. Prevalence and educational gradient of regular smoking in Finland, Estonia, Lithuania and Republic of Karelia, Russia in 1994. In abstract book of 10th World Conference on Tobacco or Health; 1997 Aug 24-26; Beijing China. 1997:165.

Villerusa A, Pudule I, Vähäsarja K, Helasoja V, Klumbienė J, Kasmel A. Assessment of advice to quit smoking for daily smokers in Estonia, Finland, Latvia and Lithuania. Global action for a tobacco free future: abstracts, 12th World conference on tobacco or health, 3-8 Aug 2003, Helsinki, Finland. Helsinki, 2003, p. 658.