



Sairaaloiden tuottavuus 2021

Tilastoraportti 46/2023

Seija Tuukkanen

22.3.2024

Terveyden ja hyvinvoinnin laitos

Tuottavuuden kehitys yliopistosairaaloissa vuosina 2017–2021, indeksi 2017 = 100

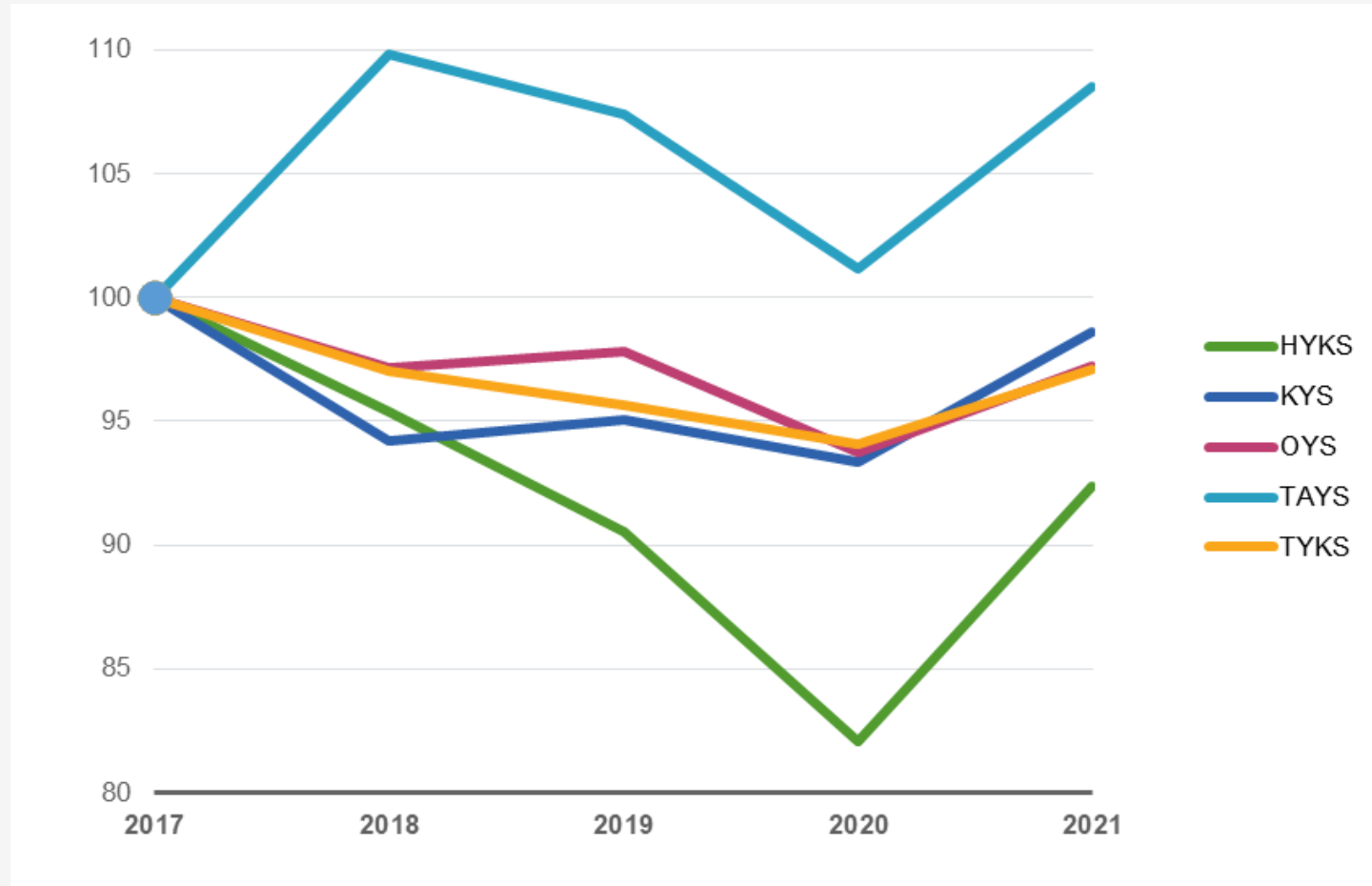

Tuotoksen ja kustannusten kehitys sairaalaryhmissä yhteensä vuosina 2017–2021; indeksi 2017 = 100

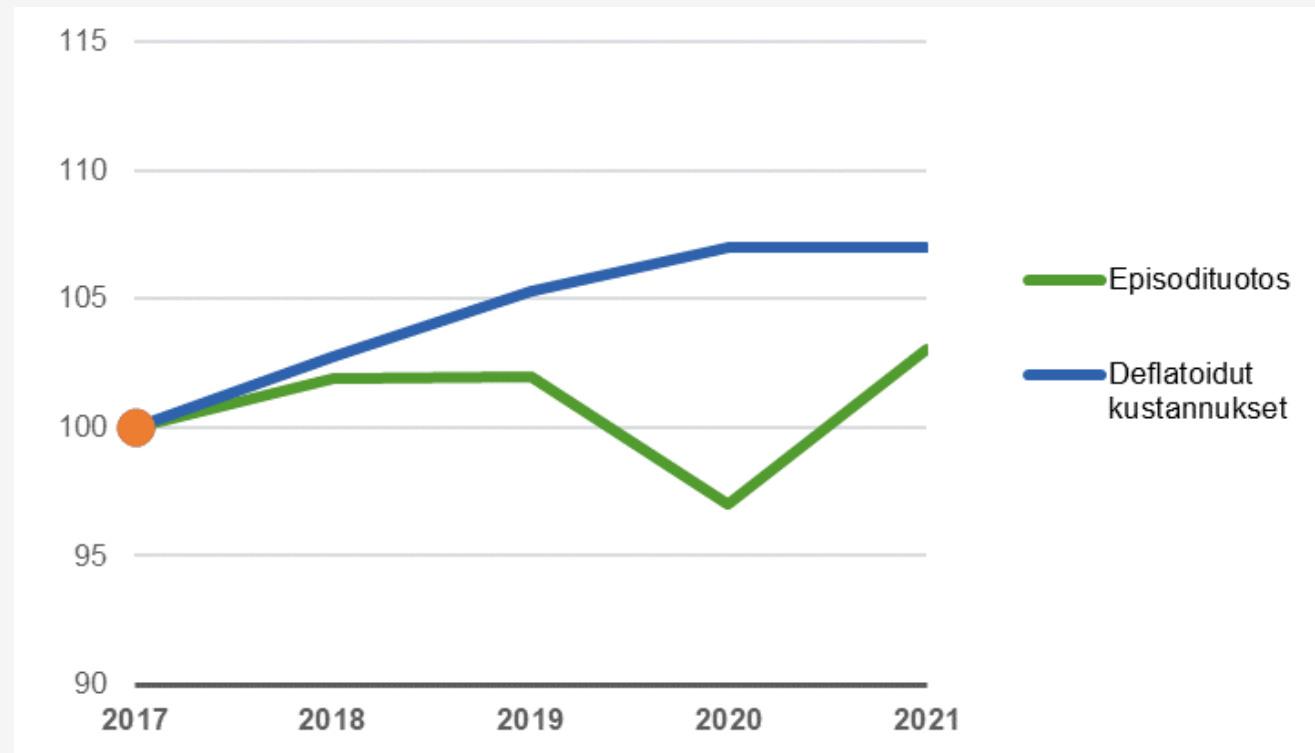

Tuotoksen ja kustannusten kehitys yliopistosairaaloissa vuosina 2017–2021; indeksi 2017 = 100

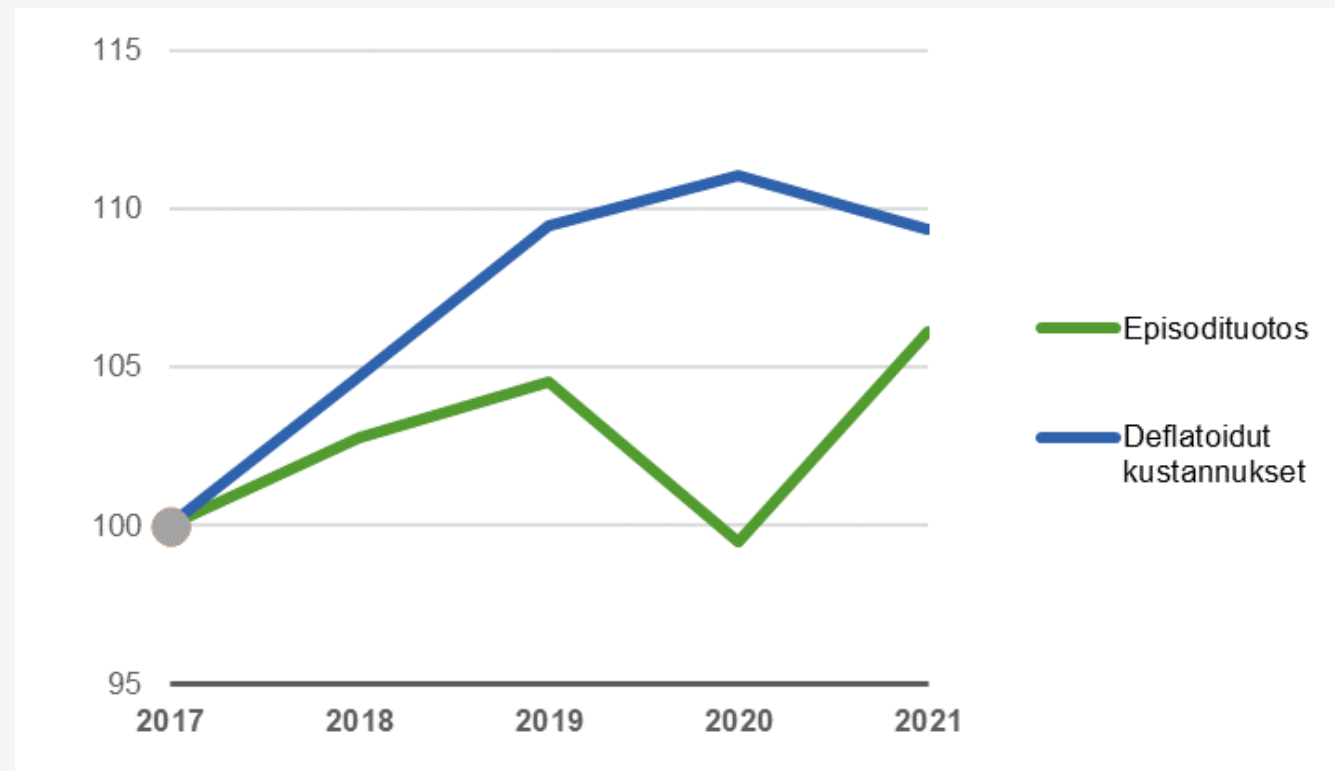

Tuotoksen ja kustannusten kehitys keskussairaaloissa vuosina 2017–2021; indeksi 2017 = 100

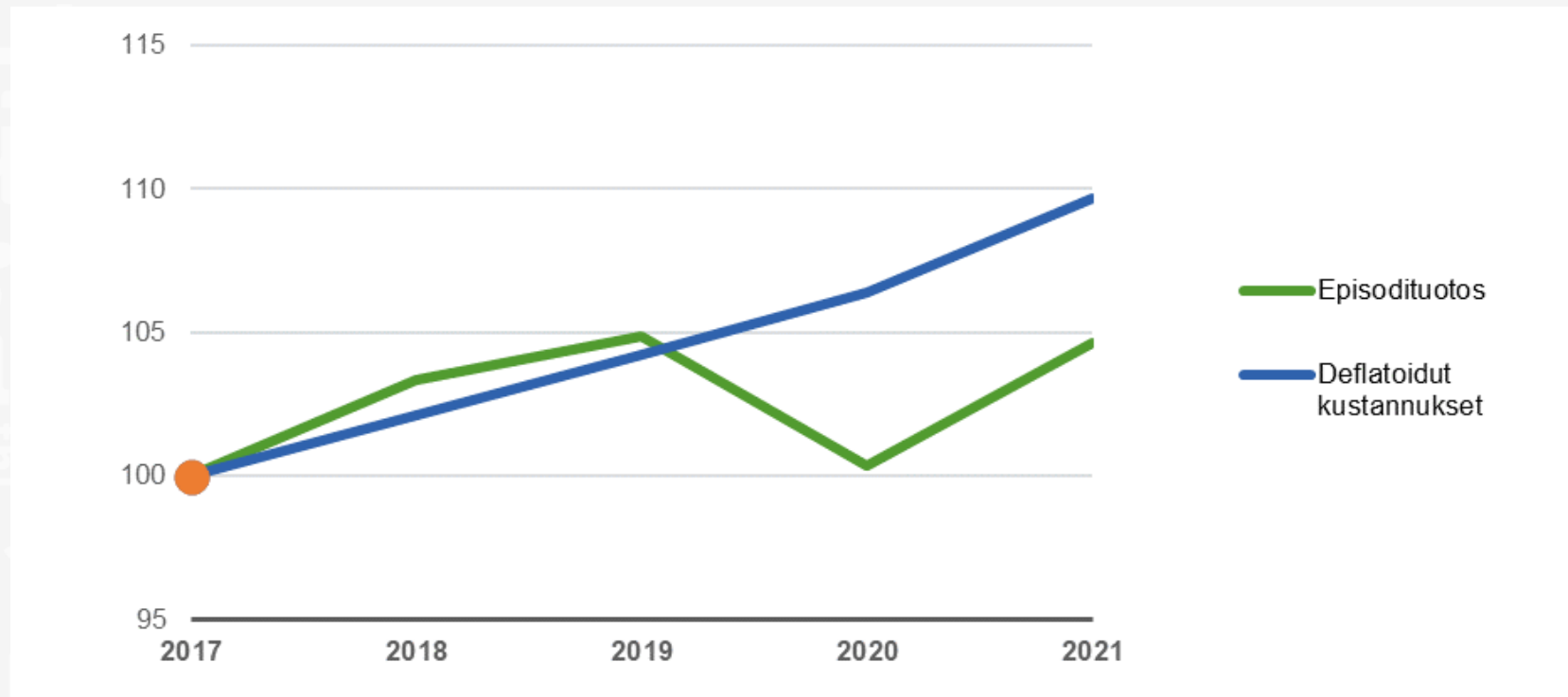

Tuotoksen ja kustannusten kehitys muissa sairaaloissa vuosina 2017–2021; indeksi 2017 = 100

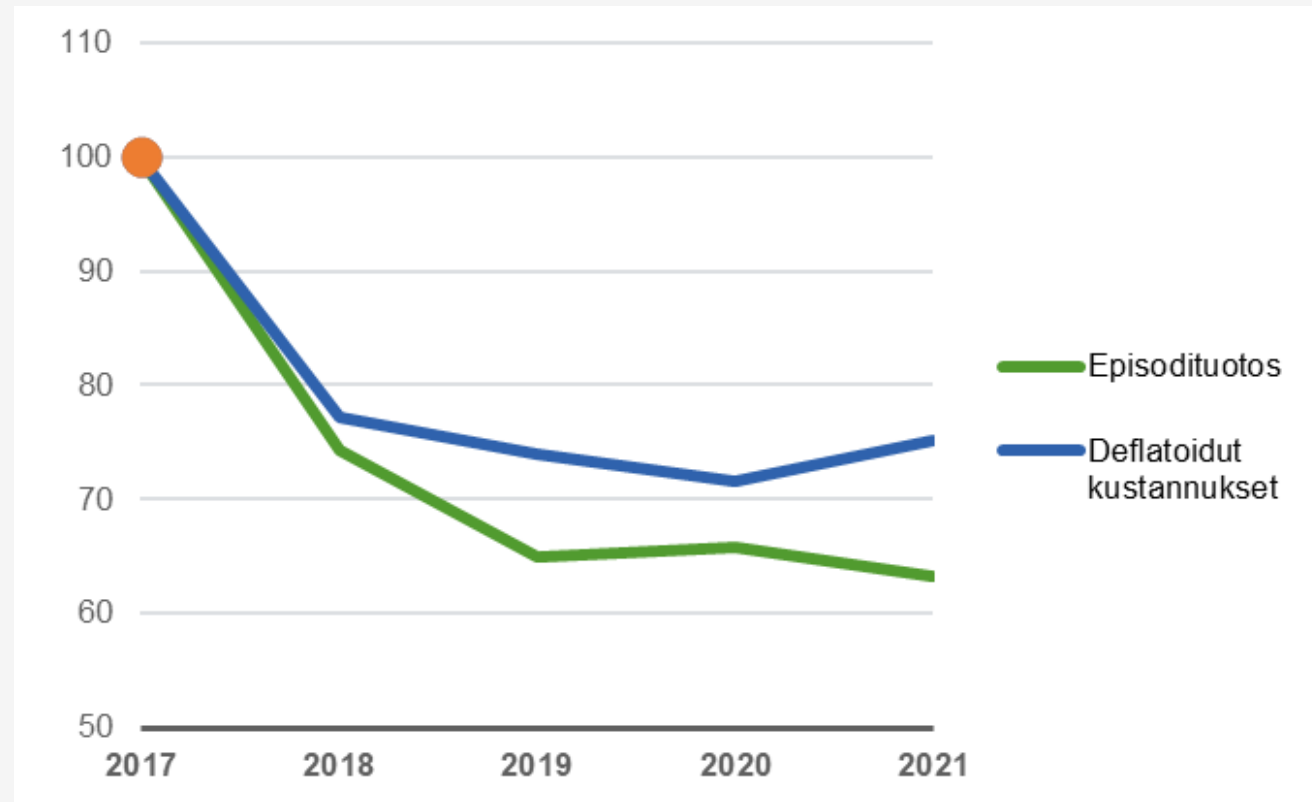

Tuotoksen ja kustannusten kehitys erikoislääkärijohtoisissa terveyskeskussairaaloissavuosina 2017–2021; indeksi 2017 = 100

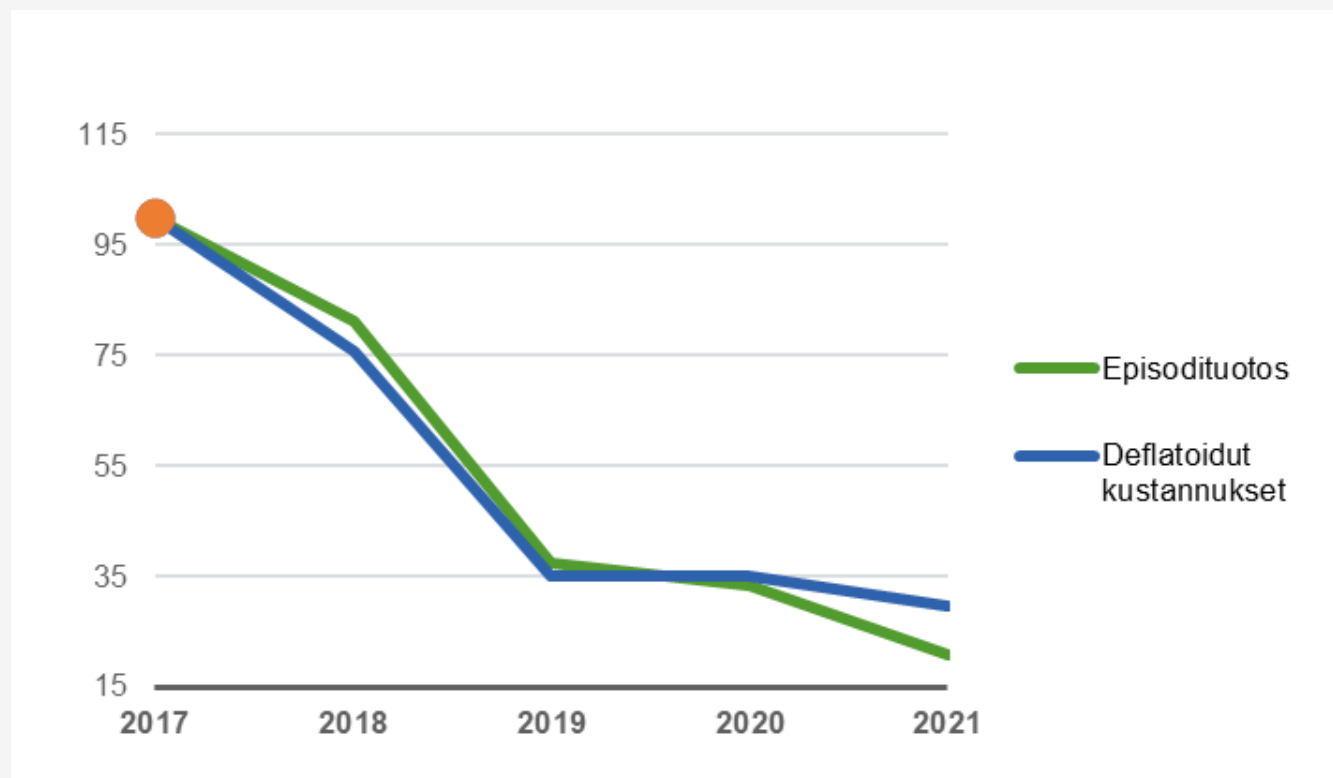

Tuotoksen ja kustannusten kehitys HYKSissä 2017-2021; indeksi 2017=100

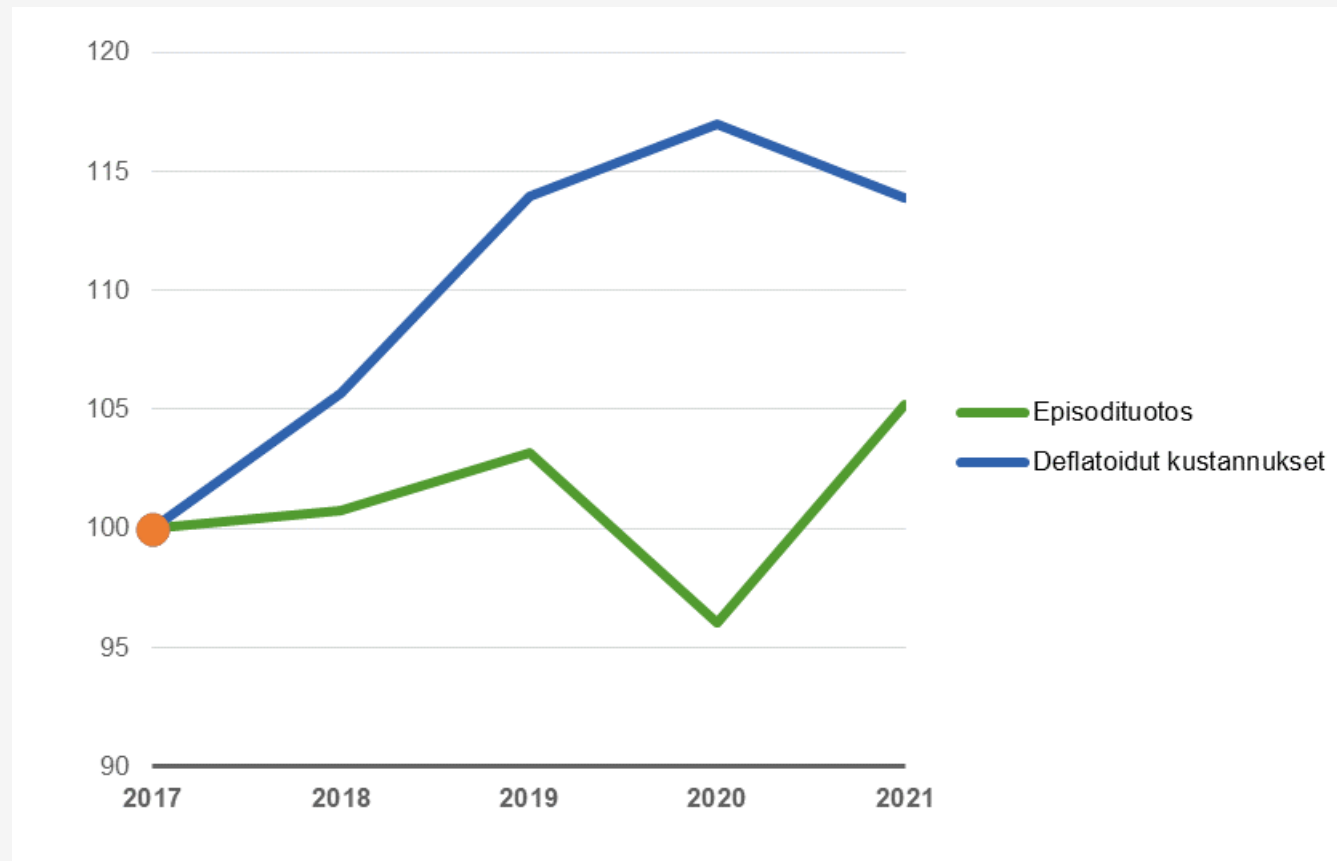

Tuotoksen ja kustannusten kehitys KYSissä 2017-2021; indeksi 2017=100

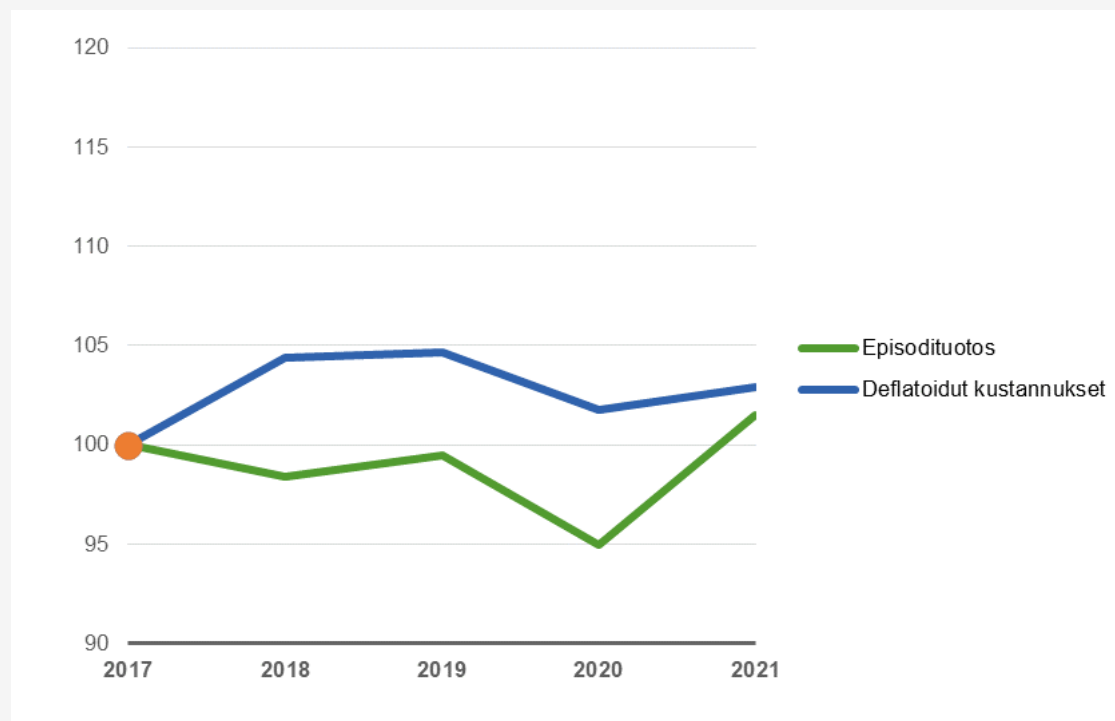

Tuotoksen ja kustannusten kehitys OYSissä 2017-2021; indeksi 2017=100

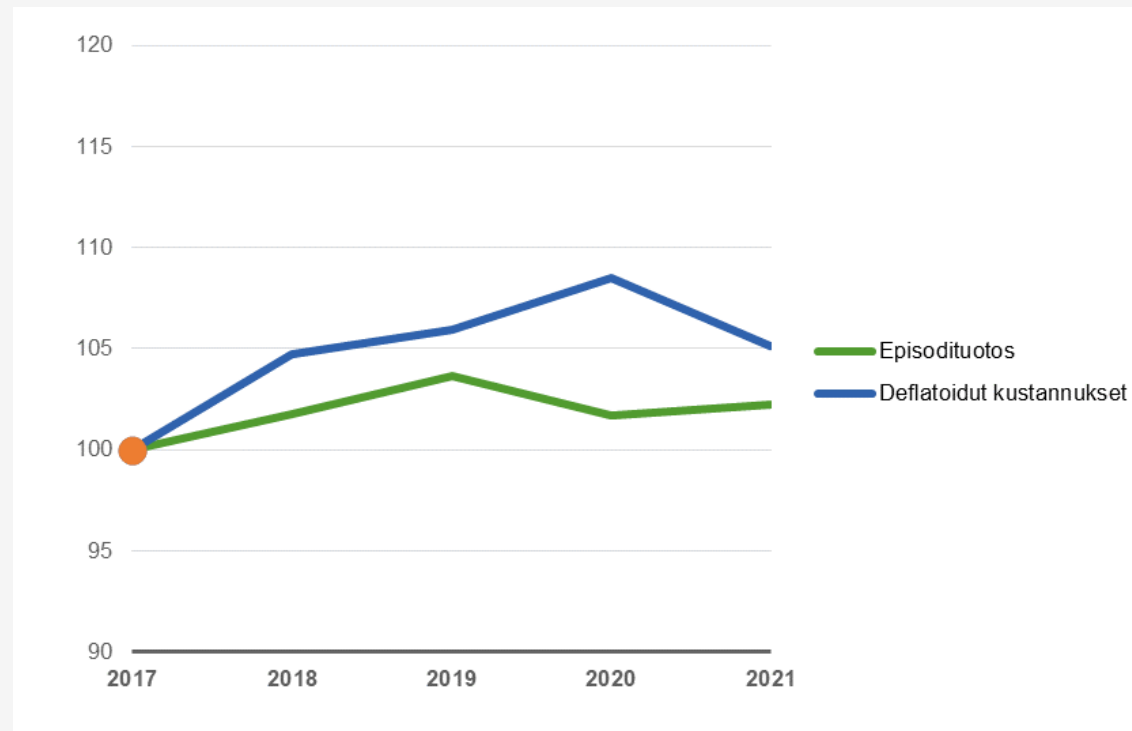

Tuotoksen ja kustannusten kehitys TAYSissä 2017-2021; indeksi 2017=100

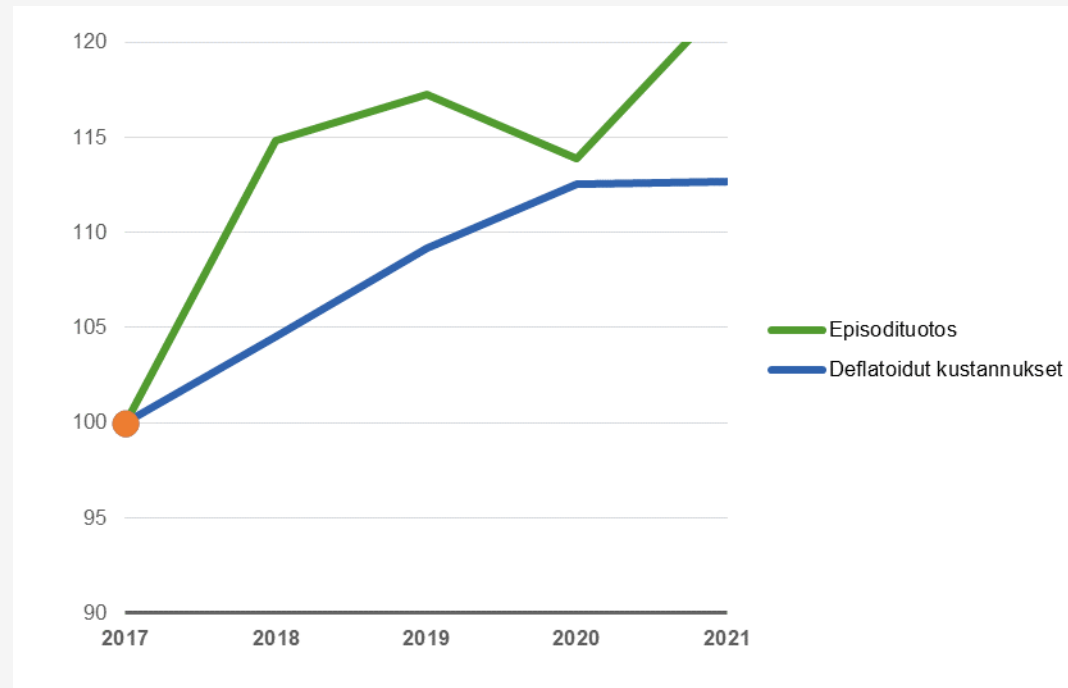

Tuotoksen ja kustannusten kehitys TYKSissä 2017-2021; indeksi 2017=100

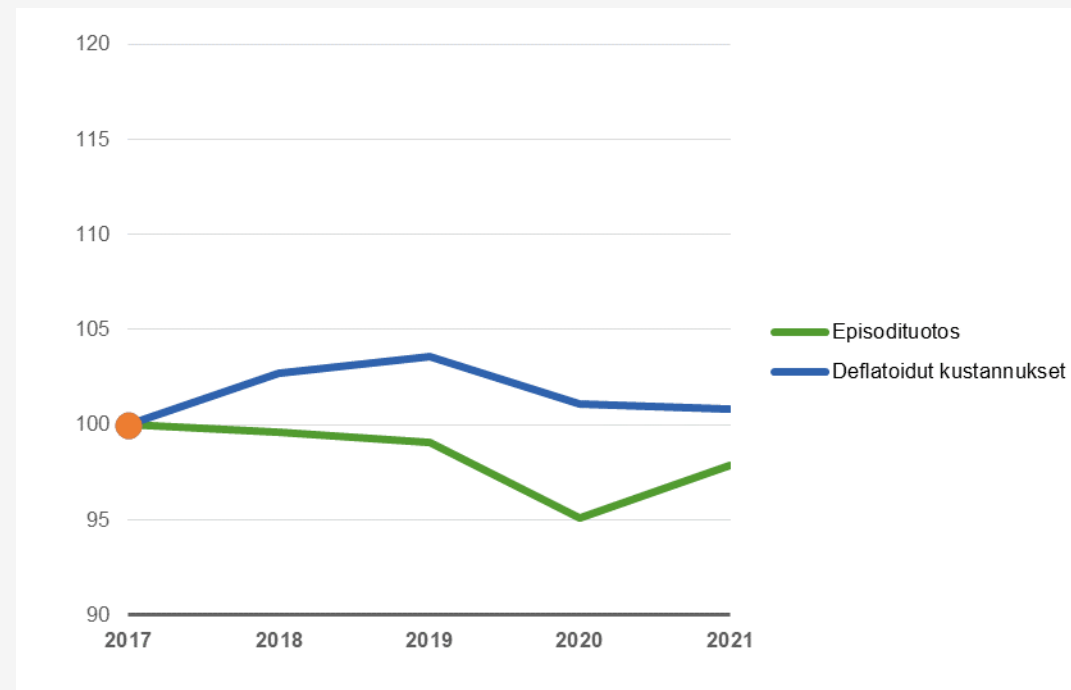

Kustannusten kehitys kiintein hinnoin yliopistosairaaloissa vuosina 2017–2021; indeksi 2017 = 100

Yliopistosairaalat	Deflatoidut kustannukset				
	2017	2018	2019	2020	2021
HYKS ¹⁾	100	106	114	117	114
KYS	100	104	105	102	103
OYS ²⁾	100	105	106	109	105
TAYS ³⁾	100	105	109	113	113
TYKS ⁴⁾	100	103	104	101	101
Yhteensä	100	105	109	111	109

1) Raaseporin sairaala liitettiin vuoden 2018 alusta ja Helsingin kaupungin erikoissairaanhoidon pääosin ja vuoden 2019 alusta osaksi HYKSin toimintaa (myös aikasarjat) sekä yleislääketieteen yhteispäivystys (sisältyy 2019 tietoihin).

Lisäksi tässä raportissa HYKSin aikasarjaan liitettiin muiden HUS- kuntayhtymän (Hyvinkään, Lohjan ja Porvoon) sairaaloiden tiedot.

ja vuoden 2019 alusta osaksi HYKSin toimintaa (myös aikasarjat) sekä yleislääketieteen yhteispäivystys (sisältyy 2019 tietoihin).

Lisäksi tässä raportissa HYKSin aikasarjaan liitettiin muiden HUS- kuntayhtymän (Hyvinkään, Lohjan ja Porvoon) sairaaloiden tiedot.

2) Tässä raportissa Oulaskankaan sairaala liitettiin osaksi OYSin aikasarjaan vuonna 2019 (myös aikasarjat).

3) Valkeakosken ja Vammalan sairaalat liitettiin 2017 ja Tampereen Hatanpään sairaalan erikoissairaanhoidon 2018 osaksi TAYSin toimintaa (myös aikasarjat).

4) Lisäksi tässä raportissa Turunmaan sairaala liitettiin osaksi TYKSin aikasarjaa vuonna 2019 (myös aikasarjat).

Kustannusten kehitys kiintein hinnoin keskussairaaloissa vuosina 2017–2021; indeksi 2017 = 100

Keskussairaalat	Deflatoidut kustannukset				
	2017	2018	2019	2020	2021
Etelä-Karjalan keskussairaala	100	107	108	116	106
Kainuun keskussairaala	100	98	102	120	114
Kanta-Hämeen keskussairaala	100	104	104	104	107
Keski-Pohjanmaan keskussairaala	100	103	108	108	112
Keski-Suomen keskussairaala	100	101	103	105	126
Kymenlaakson keskussairaala ¹⁾	100	96	96	104	107
Lapin keskussairaala	100	103	104	103	92
Länsi-Pohjan keskussairaala	100	111	106	104	104
Mikkelin keskussairaala	100	102	108	113	126
Pohjois-Karjalan keskussairaala	100	99	100	102	104
Päijät-Hämeen keskussairaala	100	102	105	107	110
Satakunnan keskussairaala ²⁾	100	99	100	97	101
Savonlinnan keskussairaala	100	95	92	92	98
Seinäjoen keskussairaala	100	104	110	105	109
Vaasan keskussairaala	100	108	115	119	122
Yhteensä	100	102	104	106	110

Kustannusten kehitys kiintein hinnoin muissa sairaaloissa vuosina 2017–2021; indeksi 2017 = 100

Muut sairaalat	Deflatoidut kustannukset				
	2017	2018	2019	2020	2021
Forssan sairaala	100	78	77	78	82
Isälmen sairaala	100	65	64	65	68
Pietarsaaren sairaala	100	65	62	58	59
Raahen sairaala	100	70	59	56	65
Varkauden sairaala ¹⁾	100	130	130	121	120
Yhteensä	100	77	74	72	75

¹⁾ Varkauden sairaalan kustannustiedot sisältävät myös Terveystalolle ulkoistetut erikoissairaanhoidon palvelut 2017-2021

Kustannusten kehitys kiintein hinnoin erikoislääkärijohtoisissa terveyskeskussairaaloissa vuosina 2017–2021; indeksi 2017 = 100

Erikoislääkärijohtoiset tk- sairaalat	Deflatoidut kustannukset				
	2017	2018	2019	2020	2021
Heinolan terveyskeskus	100	139	175	187	158
Helsingin terveyskeskus	100	87	15	16	16
Kuopion terveyskeskus	100	103	93	83	88
Kuusamon terveyskeskus	100	106	102	104	..
Turun terveyskeskus	100	87	91	88	82
Yhteensä	100	76	35	35	30

Episodituottavuuden kehitys yliopistosairaaloissa vuosina 2017–2021; indeksi 2017 = 100

Yliopistosairaalat	Episodituottavuus				
	2017	2018	2019	2020	2021
HYKS	100	95	91	82	92
KYS	100	94	95	93	99
OYS	100	97	98	94	97
TAYS	100	110	107	101	109
TYKS	100	97	96	94	97
Yhteensä	100	98	96	90	97

Episodituottavuuden kehitys keskussairaaloissa vuosina 2017–2021; indeksi 2017 = 100

Keskussairaalat	Episodituottavuus				
	2017	2018	2019	2020	2021
Etelä-Karjalan keskussairaala	100	100	106	90	101
Kainuun keskussairaala	100	114	112	86	95
Kanta-Hämeen keskussairaala	100	97	101	95	94
Keski-Pohjanmaan keskussairaala	100	104	106	106	107
Keski-Suomen keskussairaala	100	97	92	87	75
Kymenlaakson keskussairaala	100	108	108	98	100
Lapin keskussairaala	100	99	103	98	119
Länsi-Pohjan keskussairaala	100	89	91	82	87
Mikkelin keskussairaala	100	93	86	78	67
Pohjois-Karjalan keskussairaala	100	101	103	93	91
Päijät-Hämeen keskussairaala	100	108	106	102	106
Satakunnan keskussairaala ¹⁾	100	102	103	102	105
Savonlinnan keskussairaala	100	102	107	90	97
Seinäjoen keskussairaala	100	98	97	102	105
Vaasan keskussairaala	100	109	99	94	95
Yhteensä	100	101	101	94	95

Episodituottavuuden kehitys muissa sairaaloissa vuosina 2017–2021; indeksi 2017 = 100

Muut sairaalat	Episodituottavuus				
	2017	2018	2019	2020	2021
Forssan sairaala	100	88	94	92	85
Iisalmen sairaala	100	101	96	77	54
Pietarsaaren sairaala	100	100	61	107	106
Raahen sairaala	100	88	73	63	64
Varkauden sairaala ¹⁾	100	119	129	125	118
Yhteensä	100	96	88	92	84

¹⁾ Varkauden sairaalan kustannustiedot sisältävät myös sairaalan Terveystalolle ulkoistamat erikoissairaanhoidon palvelut 2017–2021. Vuoden 2017 Hilmo-tiedoista puuttuvat kaikki Terveystalon ulkoistetut tiedot sekä oman toiminnan erikoissairaanhoidon avohoitotiedot.

Episodituottavuuden kehitys erikoislääkärijohtoisissa terveyskeskussairaaloissa vuosina 2017–2021; indeksi 2017 = 100

Erikoislääkärijohtoiset tk-sairaalat	Episodituottavuus				
	2017	2018	2019	2020	2021
Heinolan terveyskeskus	100	89	102	95	132
Helsingin terveyskeskus	100	111	133	101	39
Kuopion terveyskeskus	100	84	122	144	136
Kuusamon terveyskeskus ¹⁾
Turun terveyskeskus	100	120	118	104	83
Yhteensä sairaalatyyppi	100	107	107	94	70

1) Kuusamon erikoislääkärijohtoisesta tk-toiminnasta saadut tiedot ovat puutteelliset

Somaattisen erikoissairaanhoidon tarvevakioidut episodit ja laskennalliset kustannukset asukasta kohti sekä kustannusten ero maan keskiarvoon sairaanhoitopiireittäin vuonna 2021

Sairaanhoitopiirin nimi	Tarvevakioidut episodit / as, indeksi koko maa=100	Tarvevakioidut laskennalliset kustannukset /as, indeksi koko maa=100	Kustannusten poikkeama yhteensä €/as	Käytöstä johtuva kustannusten poikkeama €/as	Tuottavuudesta johtuva kustannusten poikkeama €/as	Väestö
Helsingin ja Uudenmaan shp ¹⁾	93	97	-36	-81	45	1 705 026
- HYKS-sairaanhoitoalue	92	95	-58	-94	35	1 278 584
- Hyvinkään sairaanhoitoalue	97	101	10	-34	44	195 524
- Lohjan sairaanhoitoalue	93	98	-28	-86	57	90 017
- Länsi Uudenmaan sairaanhoitoalue	106	114	176	78	98	40 854
- Porvoon sairaanhoitoalue	93	102	30	-87	117	100 048
Etelä-Karjalan shp	124	120	250	289	-43	126 514
Etelä-Pohjanmaan shp	99	95	-67	-19	-48	191 956
Etelä-Savon shp	110	128	353	129	223	97 079
Itä-Savon shp	107	113	156	85	72	39 773
Kainuun shp	105	117	217	62	155	71 460
Kanta-Hämeen shp	101	98	-28	11	-39	170 395
Keski-Pohjanmaan shp	102	85	-180	17	-197	77 081
Keski-Suomen shp	101	110	118	8	110	252 823
Kymenlaakson shp	111	101	6	138	-132	162 102
Lapin shp	99	93	-86	-18	-68	117 336
Länsi-Pohjan shp	101	106	71	13	58	59 244
Pirkanmaan shp	97	97	-34	-34	-1	542 239
Pohjois-Karjalan shp	89	84	-200	-132	-68	163 409
Pohjois-Pohjanmaan shp	95	95	-67	-68	1	412 017
Pohjois-Savon shp	93	100	0	-82	82	243 658
Päijät-Hämeen shp	119	100	2	236	-234	209 132
Satakunnan shp ²⁾	116	96	-50	196	-246	214 849
Vaasan shp	101	101	13	12	0	169 500
Varsinais-Suomen shp	97	103	35	-39	74	485 193
Yhteensä³⁾	100	100	0	0	0	5 510 781

Somaattisen erikoissairaanhoidon tarvevakioidut episodit ja laskennalliset kustannukset asukasta kohti sekä kustannusten ero maan keskiarvoon hyvinvointialueittain vuonna 2020

Hyvinvointialueen nimi	Tarvevakioidut episodit / as, indeksi koko maa=100	Tarvevakioidut laskennalliset kustannukset/as, indeksi koko maa=100	Kustannusten poikkeama yhteensä €/as	Käytöstä johtuva kustannusten poikkeama €/as	Tuottavuudesta johtuva kustannusten poikkeama €/as	Väestö
Etelä-Karjalan hva	124	120	250	-207	-43	126 514
Etelä-Pohjanmaan hva	99	95	-67	-19	-48	191 956
Etelä-Savon hva	109	123	289	112	177	132 195
Helsinki (sote & pelastustoimi)	92	95	-57	-97	40	657 689
Itä-Uusimaan hva	94	103	34	-69	103	98 664
Kainuun hva	105	117	217	62	155	71 460
Kanta-Hämeen hva	101	98	-28	11	-39	170 395
Keski-Pohjanmaan hva	101	85	-181	16	-197	67 952
Keski-Suomen hva	100	108	103	0	103	272 650
Keski-Uusimaan hva	97	101	9	-37	45	200 592
Kymenlaakson hva	111	101	6	138	-132	162 102
Lapin hva	99	98	-29	-7	-22	176 580
Länsi-Uusimaan hva	96	100	-1	-44	43	476 379
Pirkanmaan hva	98	97	-32	-31	-1	525 165
Pohjanmaan hva	101	101	7	17	-10	175 929
Pohjois-Karjalan hva	89	84	-200	-132	-68	163 409
Pohjois-Pohjanmaan hva	94	94	-68	-69	0	414 717
Pohjois-Savon hva	94	100	5	-77	82	248 314
Päijät-Hämeen hva	119	100	1	236	-234	205 448
Satakunnan hva	116	96	-50	196	-246	214 849
Vantaa-Keravan hva	89	92	-102	-134	31	275 387
Varsinais-Suomen hva	97	103	34	-40	74	482 440
Yhteensä	100	100	0	0	0	5 510 781

Somaattisen erikoissairaanhoidon tarvevakioitujen menojen sekä palvelujen käytön ja tuottavuuden poikkeama maan keskiarvosta (euro/asukas) hyvinvointialueittain vuonna 2021

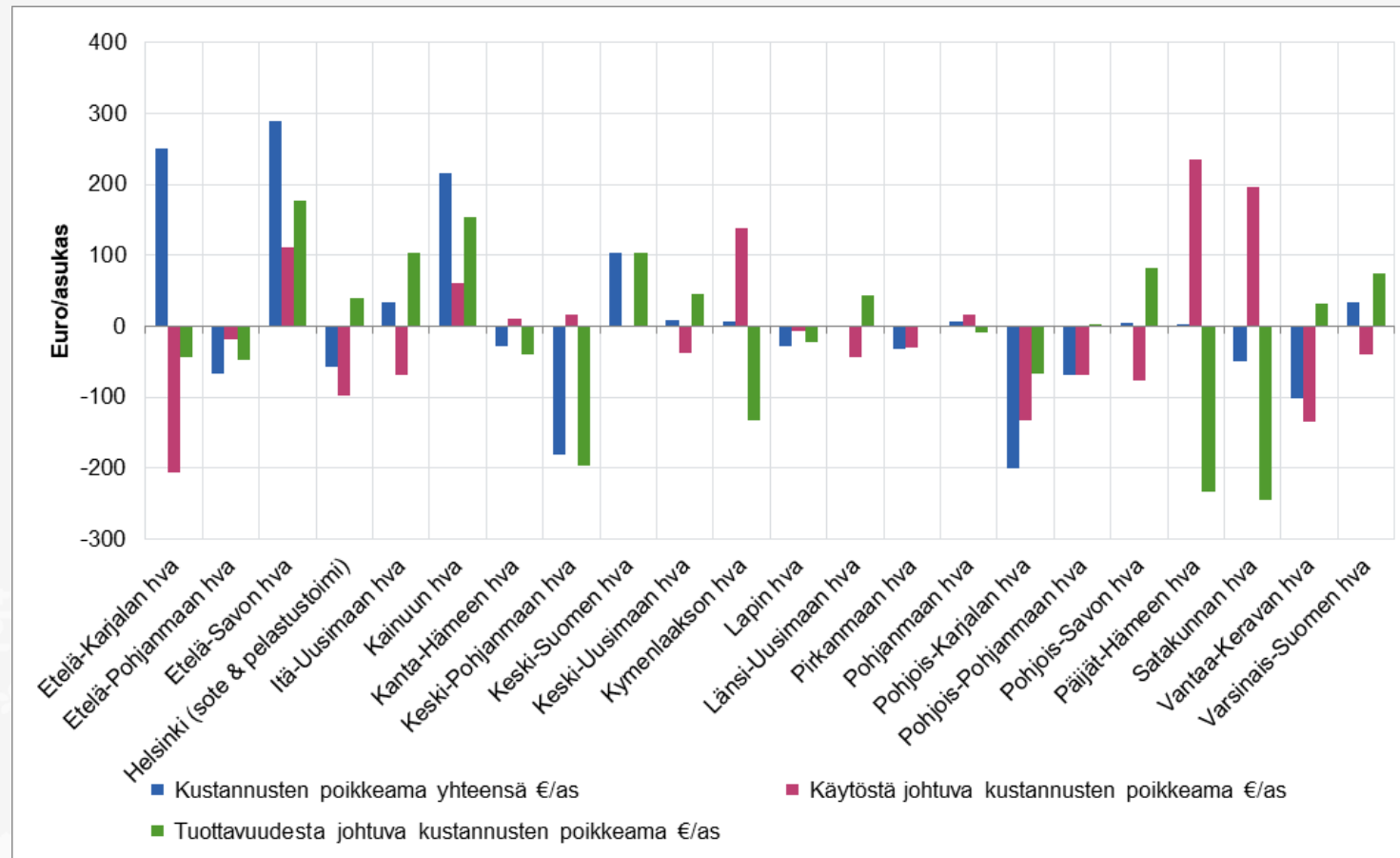

Sairaaloiden tunnuslukuja 2021

Sairaala	Kustannukset euro	Painotetut episodit 1)	Episodit	Painotetut avo- ja laitoshoido- jaksot	Avo- ja laitos- hoito-jaksot	Avo- ja laitoshoido- jaksot/ epISODE	Painotetut laitoshoido- jaksot	Laitos-hoido- jaksot	Painotetut päivä-kirurgiset jaksot	Päivä- kirurgiset jaksot	Painotetut ajan- varaus-käynnit	Ajan-varaus- käynnit	Painotetut päivystys- käynnit	Päivystys- käynnit	Casemix- indeksi yht.	Casemix- indeksi/ vuodeos	Casemix- avohoido+päi- ki	Käyntien+ päiki %/avo- ja laitos- jaksot	Hp/ hoito- jakso 1)
HYKS	1 805 742 791	1 223 064	991 813	2 687 619	2 468 996	2,49	1 364 331	169 723	103 572	36 332	944 584	1 758 721	275 131	504 220	1,09	8,04	0,58	93	5,3
TAYS	731 581 108	528 200	396 716	1 141 121	991 015	2,50	633 242	78 515	32 115	12 667	397 370	754 181	78 393	145 652	1,15	8,07	0,56	92	4,6
TYKS	596 314 000	403 386	315 344	830 553	708 230	2,25	428 113	54 617	-	-	333 118	522 705	69 321	130 908	1,17	7,84	0,62	92	4,0
OYS	501 087 000	361 783	258 231	746 116	632 199	2,45	421 124	46 893	-	-	267 615	476 391	57 378	108 915	1,18	8,98	0,56	93	4,2
KYS	371 567 328	255 765	151 440	566 700	448 668	2,96	308 977	38 766	5	10	208 208	362 083	49 510	47 809	1,26	7,97	0,63	91	4,2
Keski-Suomen ks	289 604 270	189 635	200 790	434 312	542 097	2,70	166 983	24 790	29 608	8 116	201 484	422 793	36 236	86 398	0,80	6,74	0,52	95	4,3
Päijät-Hämeen ks	232 132 000	210 222	270 571	479 030	608 662	2,25	170 638	25 872	17 903	7 426	258 888	505 672	31 600	69 692	0,79	6,60	0,53	96	4,6
Seinäjoen ks	214 254 000	163 963	138 368	334 462	312 590	2,26	159 453	21 575	2 152	998	144 993	231 272	27 863	58 745	1,07	7,39	0,60	93	4,2
Satakunnan ks	210 204 925	192 668	195 202	429 691	481 083	2,46	179 639	28 176	13 658	4 842	206 554	376 983	29 839	71 082	0,89	6,38	0,55	94	4,8
Etelä-Karjalan ks	160 293 973	120 230	108 926	246 745	233 341	2,14	139 723	22 201	679	225	89 056	169 267	17 287	41 648	1,06	6,29	0,51	90	4,4
Pohjois-Karjalan ks	176 372 166	137 770	117 332	304 474	298 284	2,54	153 294	22 174	10 903	4 354	112 433	217 949	27 845	53 807	1,02	6,91	0,55	93	4,6
Kymenlaakson ks	178 915 000	147 365	191 504	297 518	361 637	1,89	114 736	16 108	6 119	1 829	108 242	191 966	68 420	151 734	0,82	7,12	0,53	96	5,5
Vaasan ks	175 343 000	122 434	132 658	264 900	319 238	2,41	134 579	23 291	4 543	1 982	94 158	175 345	31 620	118 620	0,83	5,78	0,44	93	3,1
Kanta-Hämeen ks	156 761 743	119 961	118 701	256 689	280 602	2,36	101 043	16 772	11 535	3 324	124 419	215 848	19 691	44 658	0,91	6,02	0,59	94	4,2
Lapin ks	112 504 347	90 301	80 767	196 906	215 807	2,67	104 167	15 625	10 306	6 157	67 315	157 142	15 118	36 883	0,91	6,67	0,46	93	4,1
Mikkelin ks	133 465 000	82 028	76 734	175 604	192 148	2,50	90 615	15 289	1 418	492	69 458	141 176	14 112	35 191	0,91	5,93	0,48	92	4,4
Kainuun ks	98 558 000	63 375	87 929	134 184	179 517	2,04	52 090	7 430	-	-	66 196	130 783	15 898	41 304	0,75	7,01	0,48	96	5,7
Keski-Pohjanmaan ks	99 199 610	89 287	93 357	185 530	206 463	2,21	84 928	14 800	723	203	82 591	149 180	17 288	42 280	0,90	5,74	0,52	93	3,8
Länsi-Pohjan ks	73 971 000	51 267	50 958	111 564	126 757	2,49	51 799	7 900	5 941	2 714	43 383	94 373	10 441	21 770	0,88	6,56	0,50	94	4,0
Savonlinnan ks	53 271 000	36 804	47 233	72 514	99 636	2,11	30 665	4 834	4 618	1 776	27 800	68 503	9 431	24 523	0,73	6,34	0,44	95	5,5
Turun terveyskeskus	25 110 100	15 227	26 244	30 135	79 433	3,03	10 743	1 867	-	-	19 225	76 802	168	764	0,38	5,75	0,25	98	13,1
Helsingin terveyskeskus	14 267 084	4 760	10 984	9 746	24 219	2,20	584	117	-	-	9 162	24 101	0	1	0,40	4,99	0,38	100	9,2
Forssan sairaala	14 934 000	12 120	14 921	23 979	47 226	3,17	10 527	2 122	673	502	12 779	44 599	1	3	0,51	4,96	0,30	96	6,3
Varkauden sairaala	11 532 000	9 674	12 978	18 696	34 075	2,63	7 428	1 499	1 221	414	10 047	32 161	0	1	0,55	4,96	0,35	96	8,3
Pietarsaaren sairaala	11 710 421	12 042	17 542	28 155	42 341	2,41	5 255	538	-	-	22 898	41 799	2	4	0,66	9,77	0,55	99	10,4
Iisalmen sairaala	10 759 000	4 935	15 985	11 742	51 730	3,24	-	-	-	-	11 649	51 398	93	332	0,23	0,23	0,23	100	-
Raahen sairaala	8 868 000	5 325	13 681	10 463	25 829	1,89	0	1	-	-	10 463	25 828	-	-	0,41	0,46	0,41	100	774,0
Kuusamon terveyskeskus																			
Kuopion terveyskeskus	3 912 000	4 077	9 525	8 174	22 016	2,31	1 893	233	-	-	6 263	21 725	18	58	0,37	8,12	0,29	99	48,1
Heinolan terveyskeskus	1 631 000	2 519	5 467	4 218	7 701	1,41	-	-	103	73	4 115	7 628	-	-	0,55		0,55	100	-
Oulun terveyskeskus																			
Yhteensä	6 473 865 866	4 660 187	4 151 901	10 041 541	10 041 540	2,42	4 926 570	661 728	257 797	94 436	3 954 470	7 448 374	902 704	1 837 002	1,00	7,45	0,55	93	958,94

Ajanvarauskäyntien määrä (ml. päiväkirurgiahoitajaksot) sairaalaryhmittäin ja sairaaloittain 2017–2021

	2017	2018	2019	2020	2021	Muutos 2021/2020	Muutos 2021/2020	Muutos 2021/2017
	lkm	lkm	lkm	lkm	lkm	lkm	%	%
Yliopistosairaala								
HYKS	1 557 436	1 606 686	1 786 892	1 743 305	1 795 053	51 748	2,97	15,26
KYS	336 699	344 252	347 785	339 458	362 093	22 635	6,67	7,54
OYS	395 824	381 004	455 056	444 141	476 391	32 250	7,26	20,35
TAYS	524 641	641 791	694 599	627 116	766 848	139 732	22,28	46,17
TYKS	595 629	608 458	621 548	592 415	522 705	-69 710	-11,77	-12,24
Yhteensä	3 410 229	3 582 191	3 905 880	3 746 435	3 923 090	176 655	4,72	15,04
Keskussairaala								
Etelä-Karjalan keskussairaala	201 221	213 391	203 401	169 127	169 492	365	0,22	-15,77
Kainuun keskussairaala	101 601	98 238	103 765	94 202	130 783	36 581	38,83	28,72
Kanta-Hämeen keskussairaala	199 347	198 857	206 761	219 448	219 172	-276	-0,13	9,94
Keski-Pohjanmaan keskussairaala	121 961	135 644	159 358	137 899	149 383	11 484	8,33	22,48
Keski-Suomen keskussairaala	431 708	400 783	386 817	375 704	430 909	55 205	14,69	-0,19
Kymenlaakson keskussairaala	291 365	227 097	215 152	174 074	193 795	19 721	11,33	-33,49
Lapin keskussairaala	132 710	134 368	161 324	146 730	163 299	16 569	11,29	23,05
Länsi-Pohjan keskussairaala	94 999	90 324	99 233	89 487	97 087	7 600	8,49	2,20
Mikkelin keskussairaala	131 105	123 443	124 939	140 125	141 668	1 543	1,10	8,06
Pohjois-Karjalan keskussairaala	183 609	195 259	216 568	216 632	222 303	5 671	2,62	21,07
Päijät-Hämeen keskussairaala	273 462	290 776	335 232	374 217	513 098	138 881	37,11	87,63
Satakunnan keskussairaala	324 544	332 817	351 163	363 412	381 825	18 413	5,07	17,65
Savonlinnan keskussairaala	64 554	66 908	67 418	56 478	70 279	13 801	24,44	8,87
Seinäjoen keskussairaala	225 693	231 047	241 938	231 775	232 270	495	0,21	2,91
Vaasan keskussairaala	182 781	237 393	163 707	165 716	177 327	11 611	7,01	-2,98
Yhteensä sairaalatyyppi	2 960 660	2 976 345	3 036 776	2 955 026	3 292 690	337 664	11,43	11,21
Muu sairaala								
Forsan sairaala	35 493	33 585	35 897	39 569	45 101	5 532	13,98	27,07
Iisalmen sairaala	50 679	52 620	52 862	51 507	51 398	-109	-0,21	1,42
Pietarsaaren sairaala	38 644	35 414	8 827	37 562	41 799	4 237	11,28	8,16
Raahan sairaala	28 135	23 957	18 466	21 691	25 828	4 137	19,07	-8,20
Rauman sairaala ¹⁾								
Varkauden sairaala	1 370	31 058	33 544	29 922	32 575	2 653	8,87	2 277,74
Yhteensä sairaalatyyppi	154 321	176 634	149 596	180 251	196 701	16 450	9,13	27,46
Erikoislääkärijohtoinen tk-sairaala								
Heinolan terveyskeskus	3 830	5 832	6 920	6 576	7 991	1 415	21,52	108,64
Helsingin terveyskeskus	73 671	66 272	64 506	63 572	24 101	-39 471	-62,09	-67,29
Kuopion terveyskeskus	12 037	11 462	15 700	20 693	21 725	1 032	4,99	80,49
Kuusamon terveyskeskus	1 851	13 033	14 020	12 608		-12 608	-100,00	-100,00
Oulun terveyskeskus	3 605		3 962	18 608		-18 608	-100,00	-100,00
Porin terveyskeskus	9 718							-100,00
Turun terveyskeskus	81 213	71 477	73 172	79 725	76 802	-2 923	-3,67	-5,43
Yhteensä sairaalatyyppi	185 925	168 076	178 280	201 782	130 619	-71 163	-35,27	-29,75
Kaikki sairaalat yhteensä	6 710 864	6 903 625	7 270 698	7 082 760	7 542 810	460 050	6,50	12,40

Päivystyskäynnit erikoisaloittain ja sairaaloittain 2021

Sairaalat	Sisätaudit	Akuutti-lääketiede	Kirurgia	Neuro-kirurgia	Naisten-taudit ja synn.	Lasten-taudit	Silmä-taudit	Korva-, nenä- ja kurkkut.	Foniatria	Hammas- ja suusair.	Ihotaudit ja allergeo-logia	Syöpä-taudit	Neurologia	Lasten-neurologia	Keuhko-sair.	Yleis-lääke-tiede	Muut erikois-alat	Yhteensä
Yliopistosairaala	17 960	775 977	15 077	910	33 612	36 178	18 701	12 572	8	2 768	5 861	709	4 790	22	208	12 074	77	937 504
HYKS	625	463 597	2 799	128	4 335	418	9 213	5 539		167	5 353	4		5	6	12 031		504 220
KYS	10 328	11 211	11 252	756	3 753	2 144	1 908	1 395		226	57	21	4 722	2	11		23	47 809
OYS	157	94 170	248	2	4 639	8 371	219	764	1	62	229	5	18	5			25	108 915
TAYS	1 253	117 247	569	21	13 228	5 906	4 105	2 357	6	144	23	654	29	10	73		27	145 652
TYKS	5 597	89 752	209	3	7 657	19 339	3 256	2 517	1	2 169	199	25	21		118	43	2	130 908
Keskussairaala	55 750	695 764	43 928		24 063	12 002	11 796	6 121		10 198	293	155	5 817	41	700	31 362	345	898 335
Etelä-Karjalan keskussairaala	7 157		5 287		1 583	441	280	259		18	10	53	275	3	47	26 235		41 648
Kainuun keskussairaala	7 165	25 920	4 992		483	265	461	216		1	3		1 667	31	76		24	41 304
Kanta-Hämeen keskussairaala	42	43 613	14		498	91	236	94		58			11		1			44 658
Keski-Pohjanmaan keskussairaala	37	33 423	65		1 294	6 780	360	233		18	3		48		17		2	42 280
Keski-Suomen keskussairaala	5 475	70 563	25		6 324	26	2 557	1 180		2	169	11	33	1	3		29	86 398
Kymenlaakson keskussairaala	2 455	144 506	1 218		1 653	1	863	436		104		56	159		282		1	151 734
Lapin keskussairaala	672	31 975	2 193		947	144	695	137		51	1	16	10		13		29	36 883
Länsi-Pohjan keskussairaala	37	20 463	72		539	14	371	197		8	10	6	2		15		36	21 770
Mikkelin keskussairaala	12 587		12 559		1 756	109	975	342		7			1 681		84	5 086	5	35 191
Pohjois-Karjalan keskussairaala	123	50 819	9		1 144	47	793	580		78	74	1		1		21	117	53 807
Päijät-Hämeen keskussairaala	2	61 510			1 699	2	843	145		5 472	6						13	69 692
Satakunnan keskussairaala	434	59 869	1 223		2 495	1 275	1 569	1 539		2 643	2	2	12	4	2	13		71 082
Savonlinnan keskussairaala	5 077	12 848	5 397		114	315	67	226		15	5		446		6	7		24 523
Seinäjoen keskussairaala	5 342	43 109	3 869		2 243	1 264	1 058	249		31	9	2	1 438		131			58 745
Vaasan keskussairaala	9 145	97 146	7 005		1 291	1 228	668	288		1 692	1	8	35	1	23		89	118 620
Muut sairaalat	12		11		29	3	242	41				1	1					340
Forssan sairaala	1		1									1						3
Iisalmen sairaala	11		8		28	1	242	41					1					332
Pietarsaaren sairaala			1		1	2												4
Raahen sairaala																		
Rauman sairaala ¹⁾																		
Varkauden sairaala			1															1
Terveyskeskus	119					269	39	388						8				823
Heinolan terveyskeskus																		
Helsingin terveyskeskus	1																	1
Kuopion terveyskeskus	3							55										58
Kuusamon terveyskeskus																		
Oulun terveyskeskus																		
Turun terveyskeskus	115					269	39	333						8				764
Kaikki yhteensä	73 841	1 471 741	59 016	910	57 704	48 452	30 778	19 122	8	12 966	6 154	865	10 608	71	908	43 436	422	1 837 002

¹⁾ Rauman sairaalan erikoissairaanhoidon 2019 käsitti lähinnä poliiklinista toimintaa, joka siirrettiin Satakunnan sairaanhoitopiirille 1.7.2020 lukien.

Yliopistosairaaloiden tuottavuus vuonna 2021; sairaalatyyppin keskimääräinen tuottavuus=100

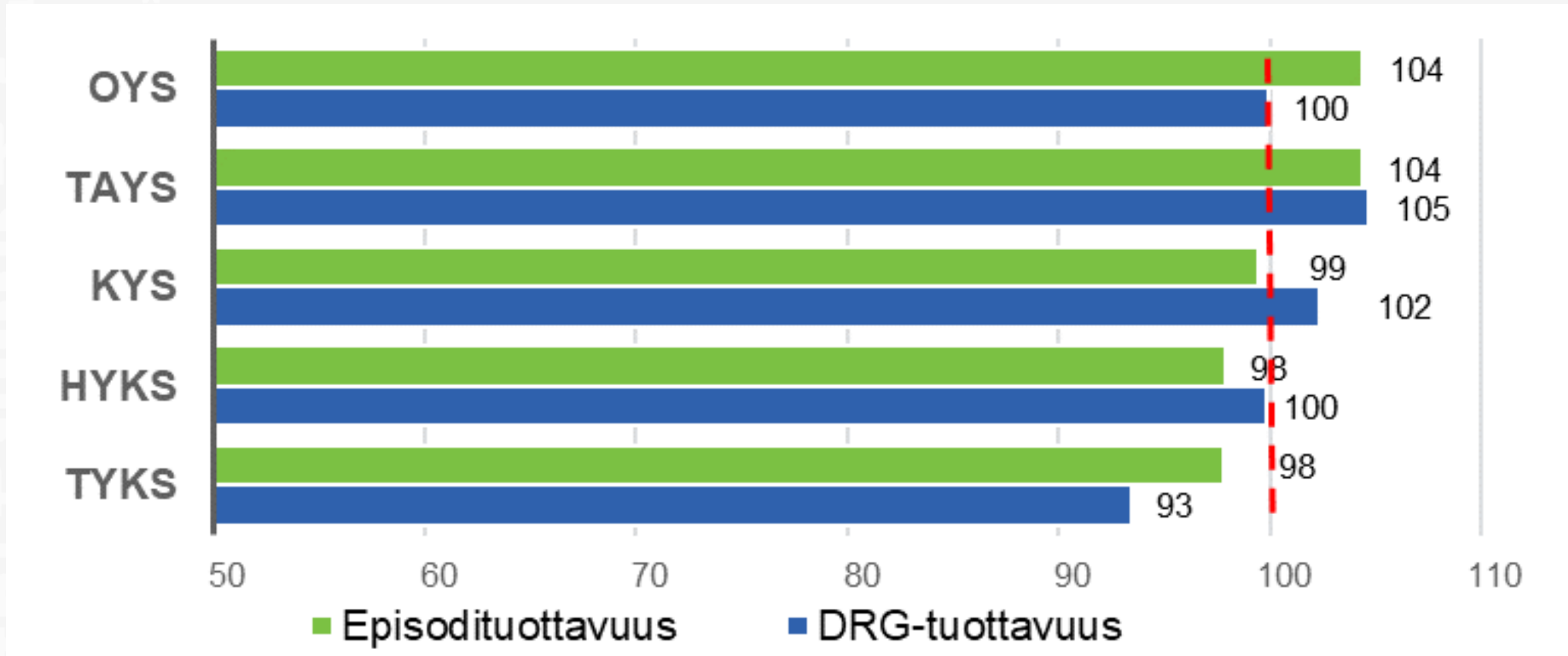

Keskussairaaloiden tuottavuus vuonna 2021; sairaalatyyppin keskimääräinen tuottavuus=100

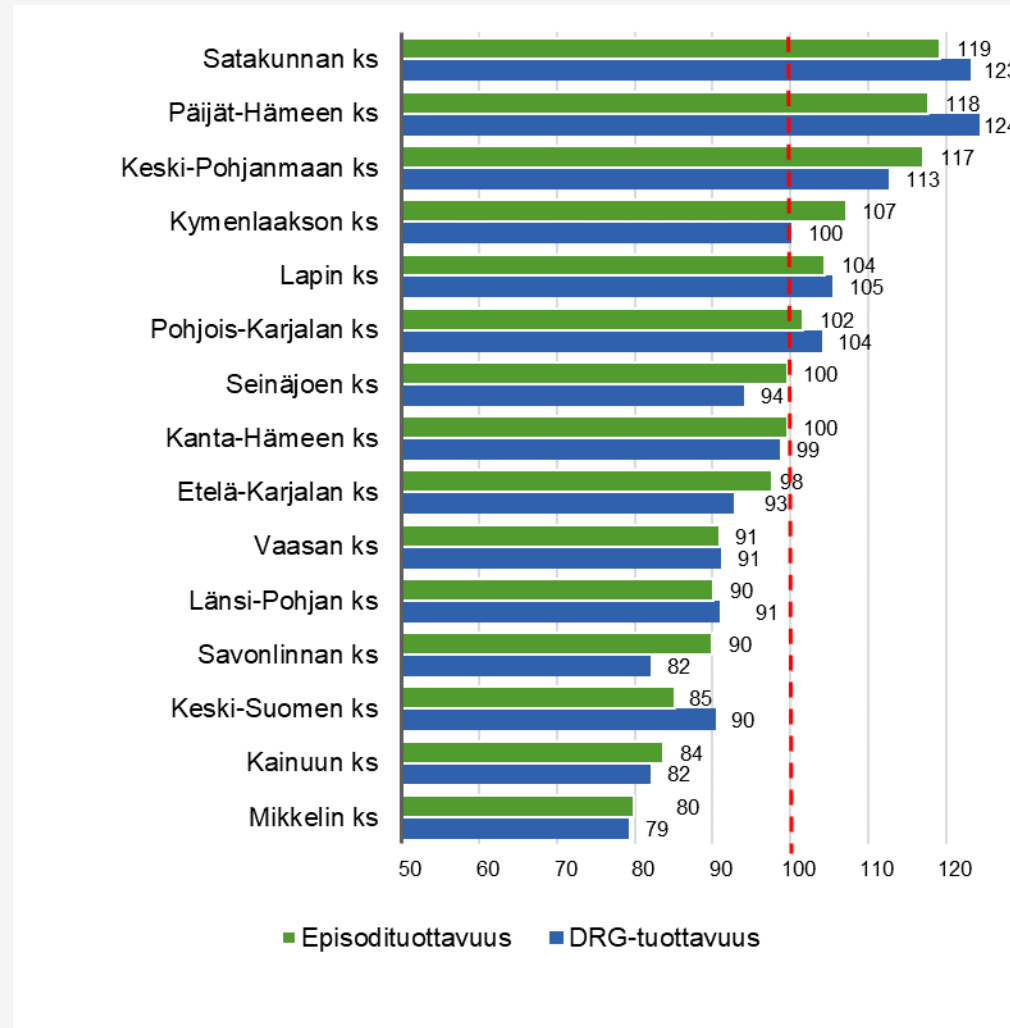

Muiden sairaaloiden tuottavuus vuonna 2021; sairaalatyyppin keskimääräinen tuottavuus=100

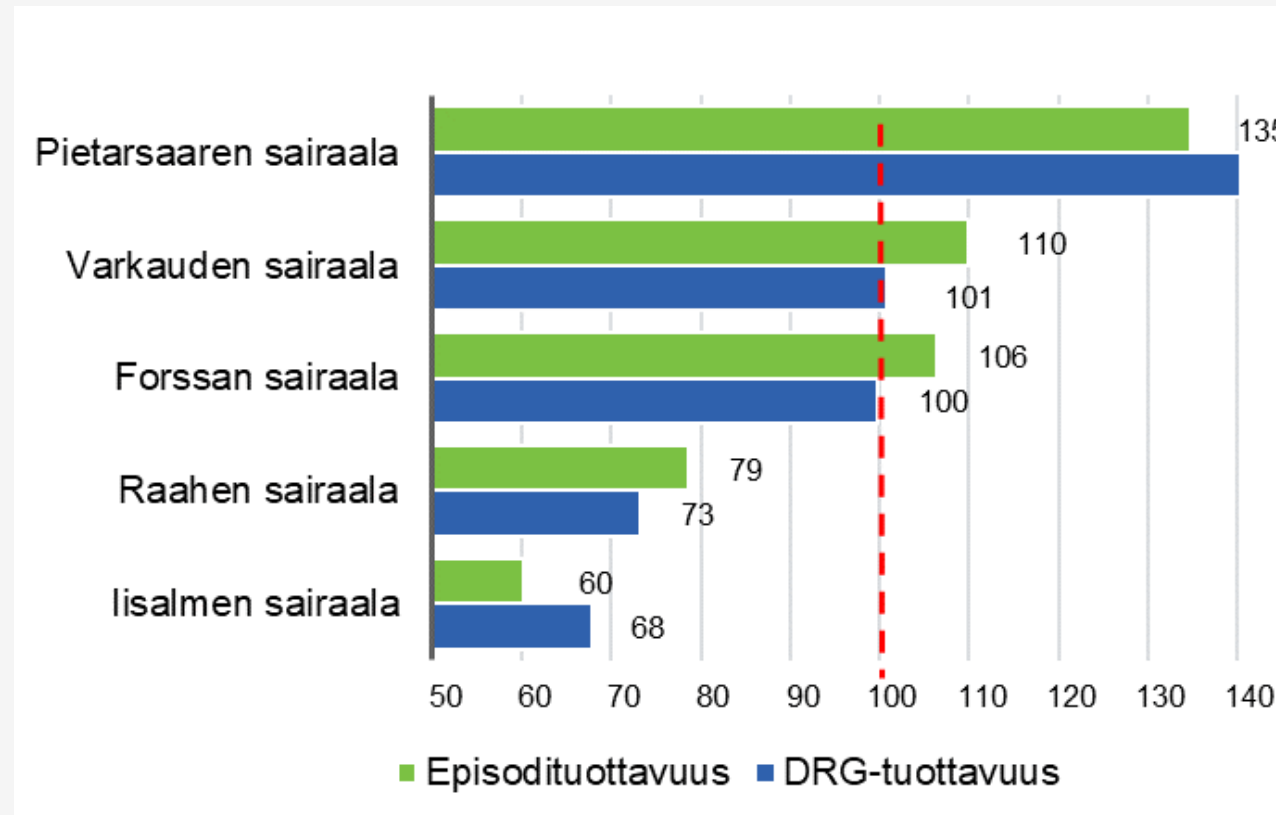

Erikoislääkärijohtoisten sairaaloiden tuottavuus vuonna 2021; sairaalatyypin keskimääräinen tuottavuus=100

