

Satu Helakorpi • Kristiina Patja • Ritva Prättälä • Arja R. Aro • Antti Uutela

SUOMALAISEN AIKUISVÄESTÖN TERVEYSKÄYTTÄYTYMINEN JA TERVEYS, KEVÄT 2004

Health Behaviour and Health among the Finnish Adult Population,
Spring 2004



Julkaisussa esitetään Suomalaisen aikuisväestön terveystietäytyminen (AVTK) - seuranta tutkimuksen tuloksia keväältä 2004. Työikäistä väestöä kutsutaan raportissa perinteiseen tapaan aikuisväestöksi, vaikka eläkeikäiset aikuiset eivät kuulukaan raportin kohdeväestöön. Raportissa olevat tiedot muodostavat yhtäläisesti kerätyn ja raportoidun koko maan aikuisväestöä kuvaavan aikasarjan, jonka luvut ovat keskenään vertailukelpoisia. Vastaava raportti on julkaistu vuosittain alkaen vuodesta 1978. Seuranta on toteutettu Sosiaali- ja terveysministeriön tuella.

Kansanterveyslaitoksen Epidemiologian ja terveyden edistämisen osastossa (ETEO) tehdään kroonisten kansantautien, niihin liittyvien elintapojen sekä tautien ehkäisyn ja väestön terveyden edistämisen tutkimus- ja asiantuntijatyötä. Raportti on laadittu Terveyden edistämisen tutkimusyksikössä (TETY), jonka tehtävä on mm. seurata aikuisväestön terveystietäytymistä ja sen muutoksia sekä arvioida valtakunnallisia terveyskasvatus- ja terveydenedistämishjelmia.

Terveyden edistämisen tutkimusyksikön henkilökunta 2004:

Antti Uutela, VTT, dos., laboratorionjohtaja, yksikön päällikkö
Susanna Riihinen, tradenomi (HSO), sihteeri
Pilvikki Absetz, PsT, erikoistutkija
Arja R. Aro, FT, D.Sc, dos., erikoistutkija
Heikki Heinonen, VTM, tutkija
Satu Helakorpi, VTM, tutkija
Piia Jallinoja, VTT, erikoistutkija
Olli Nummela, VTM, tutkija
Pia Pajari, VTM, tutkija
Maija Ruth, tutkimusapulainen
Sanna Rätty, Ft/TtM, tutkija
Meri Simojoki, MMM, tutkija
Tommi Sulander, YTM, tutkija

Satu Helakorpi, Kristiina Patja, Ritva Prättälä, Arja R. Aro, Antti Uutela

**SUOMALAISEN AIKUISVÄESTÖN
TERVEYSKÄYTTÄYTYMINEN JA TERVEYS, KEVÄT 2004**

Health Behaviour and Health among the Finnish Adult Population, Spring 2004

Kansanterveyslaitos
Epidemiologian ja terveyden edistämisen osasto
Terveyden edistämisen tutkimusyksikkö
KTL-National Public Health Institute, Finland
Department of Epidemiology and Health Promotion
Health Promotion Research Unit

Helsinki 2005

Kansanterveyslaitoksen julkaisuja B13 / 2004

Copyright National Public Health Institute

Julkaisija-Utgivare-Publisher

Kansanterveyslaitos (KTL)

Mannerheimintie 166

00300 Helsinki

Puh. vaihde (09) 474 41, telefax (09) 4744 8408

Folkhälsoinstitutet

Mannerheimvägen 166

00300 Helsingfors

Tel. växel (09) 474 41, telefax (09) 4744 8408

National Public Health Institute

Mannerheimintie 166

FIN-00300 Helsinki, Finland

Telephone +358 9 474 41, telefax +358 9 4744 8408

<http://www.ktl.fi>

ISBN 951-740-456-5 (print)

ISBN 951-740-457-3 (pdf)

ISSN 0359-3576

<http://www.ktl.fi/eteo/avtk>

Kannen kuva - cover graphic: Irene Manninen-Mäkelä

Yliopistopaino

Helsinki 2005

Helakorpi S., Patja K., Prättälä R., Aro A.R., Uutela A.
Suomalaisen aikuisväestön terveyskäyttäytyminen ja terveys, kevät 2004
Kansanterveyslaitoksen julkaisuja, B13/2004, 190 sivua
ISBN 951-740-456-5; 951-740-457-3 (pdf -versio)
ISSN 0359-3576
<http://www.ktl.fi/eteo/avtk>

TIIVISTELMÄ

Kansanterveyslaitos on toteuttanut vuosittain 'Suomalaisen aikuisväestön terveyskäyttäytyminen ja terveys' (AVTK) -postikyselytutkimuksen Sosiaali- ja terveysministeriön tuella alkaen vuodesta 1978. Tässä raportissa esitetään tulokset keväältä 2004. Keskeisinä tavoitteina on kartoittaa terveyskäyttäytymisen pitkän ja lyhyen aikavälin muutoksia. Tutkimuksen tärkeimmät terveyskäyttäytymisen osa-alueet ovat tupakointi, ruokauttumuksset, alkoholinkäyttö ja liikunta.

Vuoden 2004 tutkimusaineistoksi poimittiin väestörekisteristä valtakunnallisesti edustava 5000 henkilön satunnaisotos. Kyselylomake postitettiin huhtikuussa 2004. Vastamatta jättäneille lähetettiin kolme uusintakyselyä. Kyselyyn vastasi 3369 henkilöä (vastausaktiivisuus 68 %).

Päivittäistupakointi pysytteli vuonna 2004 edellisen vuoden tasolla. Pitkällä aikavälillä miesten tupakointi on vähentynyt ja naisten tupakointi pysynyt 1980-luvun puolivälin tasolla. Vuonna 2004 tuoreiden kasvien käyttö lisääntyi. Pitkällä aikavälillä mitatut ruokauttumuksset ovat muuttuneet ravintosuosituksen mukaiseen suuntaan. Vuonna 2004 alkoholinkulutus lisääntyi edelliseen vuoteen verrattuna. Alkoholinkäyttö on Suomessa lisääntynyt koko mittausajan (1980-luvun alusta lähtien) ja raittiiden osuus vähentynyt. Vuonna 2004 miesten vapaa-ajan liikunnan harrastaminen lisääntyi ja naisten vapaa-ajan liikunta oli edellisen vuoden tasolla. Työmatkaliikunta lisääntyi edelliseen vuoteen verrattuna. Pitkällä aikavälillä vapaa-ajan liikunta on lisääntynyt ja työmatkaliikunta vähentynyt.

Päivittäistupakoinnin alue-erot ovat oleellisesti pienentyneet. Ruokauttumuksien alue-erot ovat supistuneet. Alkoholinkulutuksen alue-erot olivat edelleen selkeitä siten, että Uudellamaalla juotiin alkoholia eniten. Eräät kroonisiin kansantauteihin liittyvät elintavat (liikunta, eräät ruokauttumuksset) ovat edelleen kehittyneet suotuisasti Suomen työikäisessä väestössä vuonna 2004. Alkoholinkulutus on sitä vastoin edelleen kasvussa ja ylipainoisten osuus väestössä edelleen korkealla tasolla.

Asiasanat: terveyskäyttäytyminen, tupakointi, ruokauttumuksset, alkoholinkulutus, liikunta

Helakorpi S., Patja K., Prättälä R., Aro A.R., Uutela A.
Suomalaisen aikuisväestön terveystäyttyminen ja terveys, kevät 2004
Folkhälsoinstitutets publikationer, B13/2004, 190 sidor
ISBN 951-740-456-5; 951-740-457-3 (pdf -version)
ISSN 0359-3576
<http://www.ktl.fi/eteo/avtk>

SAMMANDRAG

Folkhälsoinstitutet har årligen verkställt postenkätundersökningen 'Den finländska vuxenbefolkningens hälsobeteende och hälsa' (AVTK) med stöd av Social- och hälsovårdsministeriet sedan år 1978. I denna rapport presenteras resultaten från denna undersökning våren 2004. Centrala mål med uppföljningen är att kartlägga ändringarna i hälsobeteendet under långt och kort tidsintervall. Undersökningens främsta delområden i hälsobeteendet är tobaksrökning, matvanor, alkoholbruk och motion.

Som undersökningsmaterial för år 2004 utvaldes ur befolkningsregistret ett nationellt representativt sampel på 5 000 personer. Enkätblanketten postades i april 2004. Tre upprepade förfrågningar skickades till personer som inte svarat. Enkäten besvarades av 3369 personer (svarsprocent på 68 %).

Den dagliga tobaksrökningen låg på samma nivå som föregående år. Under långtidsintervallet har männens tobaksrökning minskat och kvinnornas rökning har hållits på en konstant nivå sedan mitten av 1980-talet. Användningen av grönsaker ökade år 2004. Under långtidsintervallet har matvanorna förändrats i en riktning mot näringsrekommendationerna. År 2004 ökade alkoholkonsumtionen jämfört med föregående år. Alkoholbruket har i Finland ökat under hela uppföljningsperioden (sedan början av 1980-talet) och absolutisternas andel har minskat. År 2004 ökade männens motion under fritiden, kvinnornas fritidsmotion hölls på samma nivå som föregående år. Motionen under arbetsresor ökade jämfört med föregående år. Under långtidsintervallet har fritidsmotionen ökat och motionen under arbetsresorna minskat.

Den dagliga tobaksrökningens regionala skillnader har minskat betydligt. Matvanornas regionala skillnader har krympt. Beträffande alkoholkonsumtionen var skillnaderna fortfarande tydliga, så att alkohol förtärdes mest i Nyland. Den positiva utvecklingen av vissa levnadssätt (motion, vissa matvanor) som relaterar till kroniska folksjukdomar har i huvudsak fortsatt bland den arbetsföra finländska befolkningen år 2004. Däremot ökar alkoholkonsumtionen och de överviktigas andel av befolkningen är fortfarande stor.

Ämnesord: hälsobeteende, tobaksrökning, matvanor, alkoholkonsumtion, motion

Helakorpi S., Patja K., Prättälä R., Aro A. R., Uutela A.
Health Behaviour and Health among the Finnish Adult Population, Spring 2004
Publications of the National Public Health Institute, B13/2004, 190 Pages
ISBN 951-740-456-5; 951-740-457-3 (pdf -version)
ISSN 0359-3576
<http://www.ktl.fi/eteo/avtk>

ABSTRACT

Since 1978, the National Public Health Institute (KTL), with financial support from the Ministry of Social Affairs and Health, has carried out an annual postal survey entitled "Health Behaviour and Health among the Finnish Adult Population". This report presents the results of the spring 2004 survey. The primary purpose of the monitoring is to obtain information on smoking, food habits, consumption of alcohol and physical activities, and on changes in them in the long and short term.

For this survey, a random sample (n=5000) of Finnish adults between 15 to 64 years of age was drawn from the Population Register. A questionnaire was mailed in April 2004; three reminders were sent. The number of respondents was 3,369 (response rate 68%).

In 2004, men's and women's daily smoking remained at the same level as in 2003. Smoking among men has decreased since the late 1970s, whereas smoking among women has remained at the same level since the mid-1980s. The consumption of fresh vegetables increased in 2004. In the long-term, food habits have moved in the direction of dietary recommendations. In 2004, the consumption of alcohol increased among both men and women compared with the previous year. The consumption of alcohol has increased since the early 1980s, and the proportion of non-drinkers has decreased. In 2004, men's leisure time activities increased compared with the year 2003, while among women leisure time activities remained at the same level. The practice of walking or bicycling to and from work increased compared to 2003. In the long term, however, such everyday exercise has decreased, as opposed to leisure time physical activity.

Regional differences with respect to daily smoking and healthy food habits have diminished. The differences in alcohol consumption, however, remain clear: alcohol consumption was the highest among those living in the region of Uusimaa. The positive trends in certain types of health behaviour (physical activity, food habits) affecting chronic diseases have continued among the working-age population in 2004. In contrast, the consumption of alcohol increased, and the proportion of overweight people among the working-age population was high.

Keywords: health behaviour, smoking, food habits, alcohol consumption, physical activity

SISÄLLYS – CONTENT

TIIVISTELMÄ

SAMMANDRAG

ABSTRACT

1	JOHDANTO	1
2	AINEISTON KERUU	1
2.1	Otos ja kyselyn toteutus	1
2.2	Vastausaktiivisuus	2
3	ELINTAPOJEN KEHITYS	4
3.1	Tupakointi	4
3.2	Ruokatottumukset.....	8
3.3	Alkoholinkulutus	9
3.4	Liikunta	10
3.5	Ylipaino	11
4	ELINTAPOJEN KEHITYS ALUEITTAIN.....	12
4.1	Tupakointi	12
4.2	Ruokatottumukset.....	13
4.3	Alkoholinkulutus	14
4.4	Liikunta	15
4.5	Ylipaino.....	15
5	YHTEENVETO.....	17
	LIITTEET: LIITE 1 / APPENDIX 1	18
	LIITE 2 / APPENDIX 2	19
	TAULUKOT – TABLES	20
	Taulukkuuettelo / List of tables	20
	Taulukot / Tables	21- 167
	KYSELYLOMAKE / QUESTIONNAIRE IN FINNISH.....	168 - 179
	AIKUISVÄESTÖN TERVEYSKÄYTTÄYTYMISSEURANNAN (AVTK) JUL- KAIKISULUETTELO / PUBLICATIONS OF THE FINNISH HEALTH BEHAVIOUR SURVEYS 1979 - 2004	180 - 190

1 JOHDANTO

Terveyden edistämisessä ja tärkeimpien kroonisten kansantautien ehkäisyssä ovat sellaiset elintavat kuten tupakointi ja ruokatottumukset (mm. ravintorasvojen määrä ja laatu sekä kasvisten käyttö) keskeisessä asemassa. Myös alkoholinkulutus, liikunta, hampaidenhoitotottumukset ja liikenneturvallisuus ovat tärkeitä kansanterveyden kannalta -terveyspalveluiden ja lääkkeiden käytön ohella.

Tässä raportissa tarkastellaan työikäisten terveystyökalun (AVTK) kevään 2004 tietojen perusteella mm. mainittujen terveyteen vaikuttavien tekijöiden esiintymistä ja muutosta suomalaisilla aikuisilla. Seurannan keskeisinä tavoitteina on kartoittaa terveystyökalun pitkä ja lyhyen aikavälin muutoksia. Erityinen kiinnostuksen kohde vuoden 2004 raportissa ovat alue-erot. Raportin tekstiosuudessa huomio kiinnitetään tupakointiin, ruokatottumuksiin, alkoholinkäyttöön, liikunnan harrastamiseen ja ylipainoon.

2 AINEISTON KERUU

2.1 Otos ja kyselyn toteutus

Vuoden 2004 tutkimusaineistoksi poimittiin väestörekisteristä valtakunnallisesti edustava 5000 henkilön satunnaisotos. Perusväestön muodostivat vuosina 1940–1989 syntyneet maassa pysyvästi asuvat Suomen kansalaiset.

Kysely on pääpiirteissään säilynyt vertailukelpoisena vuodesta toiseen. Joitakin osioita on uudistettu, mm. siitä syystä että ne vastaisivat tarjolla olevia tuotevaihtoehtoja. Suomenkielinen lomake on tämän julkaisun liitteenä.

Tutkimukseen valituille postitettiin suomen- tai ruotsinkielinen lomake 15. päivänä huhtikuuta 2004. Vastaamatta jättäneille lähetettiin 3-4 viikon välein tarvittaessa kolmekin uusintakyselyä: ensimmäinen ja toinen toukokuussa, kolmas kesäkuussa.

2.2 Vastausaktiivisuus

Kyselyn saaneista kaikkiaan 3369 (68 %) palautti lomakkeen hyväksyttävästi täytettynä heinäkuun loppuun mennessä. Vastanneiden osuudet on esitetty taulukossa 1 sukupuoittain ja 10-vuotisikäryhmittäin. Vuonna 2004 kyselyyn vastasi 61 % miehistä ja 74 % naisista. Miesten alhaisin vastausprosentti (54 %) oli 15–24-vuotiailla, ja korkein (71%) 55–64-vuotiailla. Naisten vastausosuudet vaihtelivat 66 %:n ja 81 %:n välillä.

Taulukko 1. Vastausaktiivisuus aikuisväestön terveystutkimuksissa vuosina 1978–2004.
Table 1. Response rate in the health behaviour surveys among the Finnish adult population in 1978–2004.

Ikäryhmä/ Age group/ Vuosi/Year	Miehet/Men (%)					Yht./ Total	Naiset/Women (%)					Yht./ Total	Yht./ Total
	15-24	25-34	35-44	45-54	55-64		15-24	25-34	35-44	45-54	55-64		
1978-79	85	81	84	83	85	83	89	86	83	86	85	86	84
1980-82	78	77	74	80	80	77	86	82	81	82	81	82	80
1983-85	67	69	69	73	74	70	78	76	76	79	80	78	75
1986-88	76	73	75	79	81	76	85	83	83	85	85	84	80
1989-91	72	68	70	78	79	73	81	79	78	83	84	81	77
1992-93	67	61	64	69	75	67	81	74	75	77	82	77	72
1994-95	67	61	63	68	76	66	80	74	75	75	81	77	72
1996	64	63	62	68	76	66	83	73	77	78	82	78	72
1997	58	60	62	67	77	64	79	73	76	76	79	76	70
1998	61	60	61	69	80	66	75	76	71	74	82	75	70
1999	61	51	59	61	73	60	77	75	72	74	79	75	68
2000	57	56	63	68	74	64	76	75	71	75	81	75	70
2001	59	57	59	62	75	62	76	76	77	77	80	77	70
2002	52	55	55	60	71	58	74	69	70	74	76	72	65
2003	56	57	59	60	70	60	69	74	71	74	78	73	67
2004	54	60	55	66	71	61	66	77	75	73	81	74	68

Vastausaktiivisuus vaihteli alueittain 66 %:n ja 69 %:n välillä (taulukko 2). Raportissa on käytetty erityistä maakuntiin perustuvaa aluejakoa, joka käsittää Uudenmaan, Länsi-Suomen, Keski-Suomen, Kaakkois-Suomen, Itä-Suomen ja Pohjois-Suomen (aluejaon täsmällinen määrittely, ks. liite 1).

Taulukko 2. Vastausaktiivisuus aikuisväestön terveyskäyttäytymistutkimuksessa vuonna 2004 alueittain.
Table 2. Response rate in the health behaviour survey among the Finnish adult population in 2004 by region.

Asuinalue/ Region	Uusimaa/ Region of Uusimaa	Länsi-Suomi/ Western Finland	Keski-Suomi/ Middle Finland	Kaakkois- Suomi/ South-eastern Finland	Itä-Suomi/ Eastern Finland	Pohjois- Suomi/ Northern Finland
Miehet/Men(%)	62	60	62	58	63	60
Naiset/Women(%)	72	73	77	75	71	78
Yht./Tot. (%)	67	66	69	66	67	69

Asuinpaikan kaupunkimaisuuden mukaan tarkasteltuna matalin vastausprosentti oli ei-kaupunkikuntien miehillä, joiden 15–29-vuotiaiden ikäryhmästä vastasi 53 %. Naisten vastausaktiivisuudessa ei ollut yhtä selviä eroja iän tai kaupunkimaisuuden mukaan luokiteltaessa (taulukko 3).

Taulukko 3. Vastausaktiivisuus aikuisväestön terveyskäyttäytymistutkimuksessa vuonna 2004 asuinpaikan mukaan sukupuolittain ja ikäryhmittäin.
Table 3. Response rate in the health behaviour survey among the Finnish adult population in 2004 by residence area, gender and age group.

	Pääkaupunkiseutu/ Helsinki Metropolitan area				Muut kaupungit/ Other cities				Muut kunnat/ Rural areas				
	15-29	30-49	50-64	Yht.	15-29	30-49	50-64	Yht.	15-29	30-49	50-64	Yht.	Yht.
Ikäryhmä/ Age group													
Miehet/Men (%)	58	59	70	62	57	56	70	61	53	61	69	61	61
Naiset/Women(%)	72	69	75	72	69	78	78	75	66	75	79	74	74
Yht./Tot. (%)	64	65	73	67	63	67	74	68	59	67	74	67	68

3 ELINTAPOJEN KEHITYS

Seuraavassa kuvataan kyselytutkimukseen vastanneiden päivittäistupakoinnin yleisyyttä, ruokatottumuksia, alkoholinkulutusta ja liikunnan harrastamista sekä ylipainoisten osuutta vuosina 1978–2004.

3.1 Tupakointi

Tupakoinnin yleisyys

Vuonna 2004 aikuisista miehistä 27 % ja naisista 20 % raportoi päivittäistupakoinnista. Nuorista miehistä (15–24-vuotiaat) 21 % ilmoitti tupakoivansa päivittäin ja 8 % satunnaisesti. Nuorista naisista 24 % tupakoi päivittäin ja 11 % satunnaisesti (kuvio 1, taulukko 39).

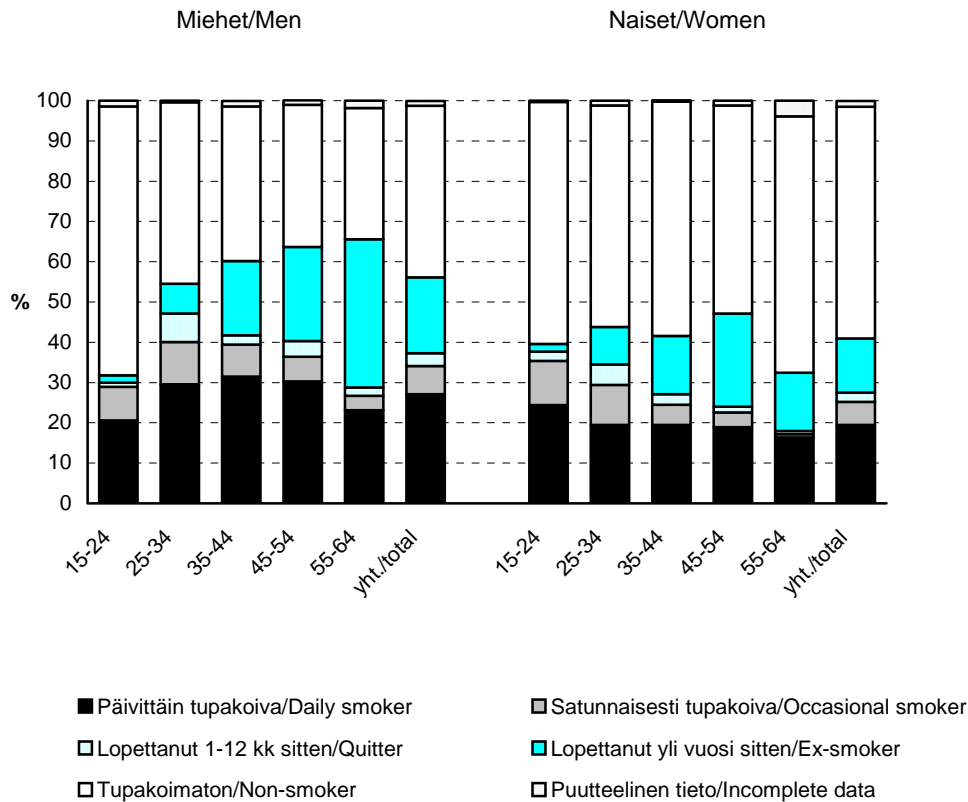

Kuvio 1. Päivittäin tupakoivien, satunnaisesti tupakoivien, lopettaneiden sekä tupakoimattomien osuudet 10-vuotiskäryhmittäin ja sukupuolittain vuonna 2004 (tupakointi-indeksin kuvaus liitteessä 2) (%).

Figure 1. Proportion of daily smokers, occasional smokers, quitters and non-smokers by 10-year age group and gender in 2004 (derivation of smoking index, appendix 2) (%).

Miesten tupakointi on 1980-luvulta alkaen vähentynyt, mutta pysytellyt samalla tasolla 1990-luvun puolivälistä lähtien. Naisten tilanne poikkesi miehistä. 1980-luvun puolivälissä naisten tupakointi yleisty, mutta on sen jälkeen pysynyt samalla tasolla (kuvio 2). Vuonna 2004 sekä miesten että naisten päivittäistupakoinnin yleisyys oli jokseenkin vuoden 2003 tasolla.

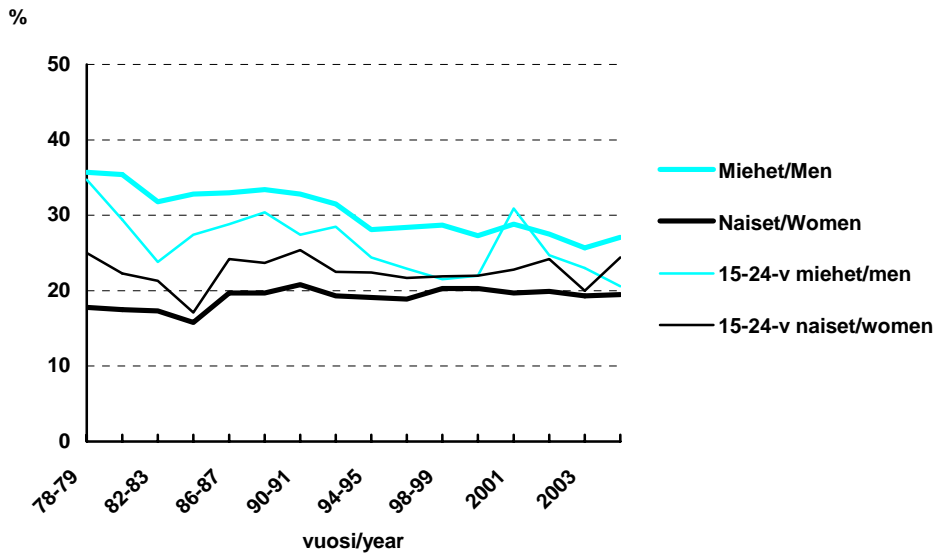

Kuvio 2. Päivittäin tupakoivien 15–64-vuotiaiden sekä 15–24-vuotiaiden osuudet vuosina 1978–2004 (%).

Figure 2. Proportion of daily smokers among 15–64-year-olds and among 15–24-year-olds in 1978–2004 (%).

Lopettamisyrietykset sekä niihin liittyvät tekijät

Päivittäin tupakoivista miehistä 72 % oli huolissaan tupakoinnin vaikutuksesta omaan terveyteensä, naisilla vastaava osuus oli 88 % (taulukko 47). Miehistä 53 % ja naisista 57 % ilmaisi haluavansa lopettaa tupakoinnin. Miehistä 33 % ja naisista 40 % kertoi yrittäneensä vakavasti lopettaa tupakoinnin, ts. olleensa tupakoimatta vähintään vuorokauden viimeksi kuluneen vuoden aikana (kuvio 3, taulukot 45 ja 46). Tupakoinnin lopettamisyrietyksissä tapahtunut tason nousu vuodesta 1997 lähtien lienee näennäinen, sillä vuonna 1997 kysymykseen lisättiin WHO:n määritelmä siitä mitä vakavalla lopettamisyrietyksellä tarkoitetaan (vastaaja ollut tupakoimatta vähintään 24 tuntia lopettamistarkoituksessa).

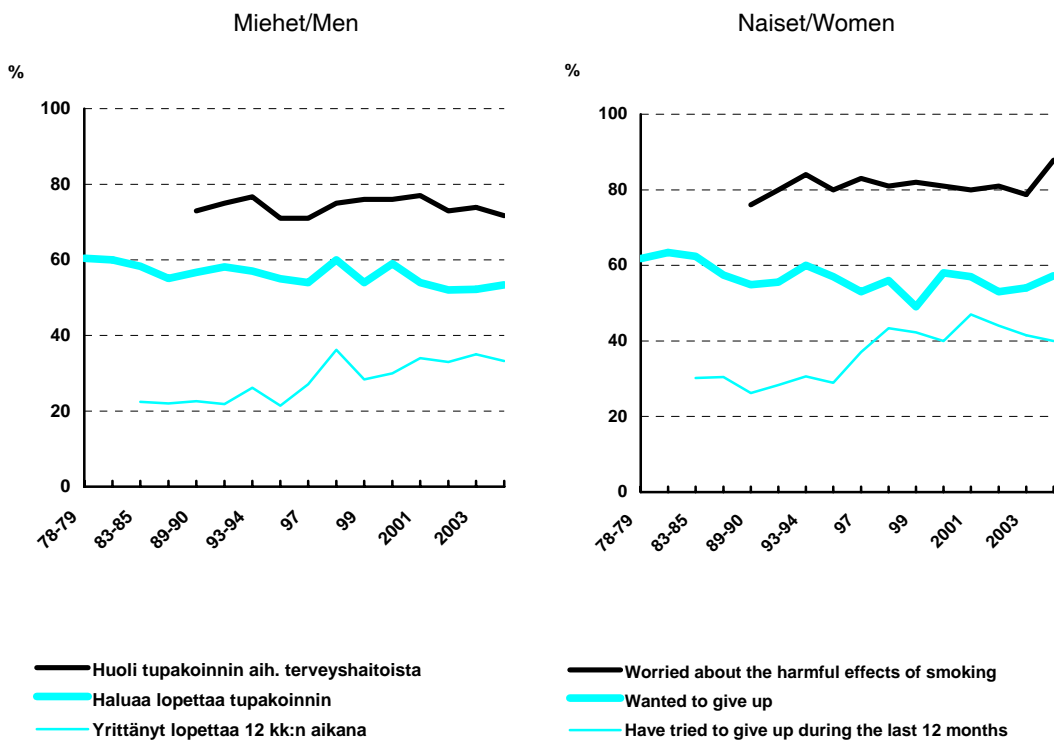

Kuvio 3. Tupakoinnin terveyshaitoista huolestuneiden, lopettamista haluavien ja lopettamista viimeisen vuoden aikana yrittäneiden osuus vuosina 1978–2004 (%).

Figure 3. Proportion of those who were concerned about the health hazards of smoking, who wanted to give up smoking and who have attempted to give up smoking during the last 12 months in 1978–2004 (%).

Altistuminen tupakansavulle työpaikalla

Suomalaisten altistuminen ympäristön tupakansavulle työpaikoilla näyttää pysytelleen olennaisesti aikaisempaa matalammalla tasolla vuoden 1995 tupakkalain jälkeen. Suuria muutoksia vuodesta 2003 ei ole tapahtunut. Vuonna 2004 muista kuin päivittäin tupa-

koivista miehistä 7 % ja naisista 3 % työskenteli tupakansavuisissa työtiloissa vähintään tunnin. Vastaavat osuudet olivat miltei samat vuonna 2003 (6 % ja 3 %). Työssä käyvästä päivittäin tupakoivista miehistä 26 % ja naisista 11 % ilmoitti oleskelevansa tupakansavuisissa työtiloissa vähintään tunnin päivittäin. Vuonna 2003 vastaavat osuudet olivat 25 % ja 11 % (kuvio 4).

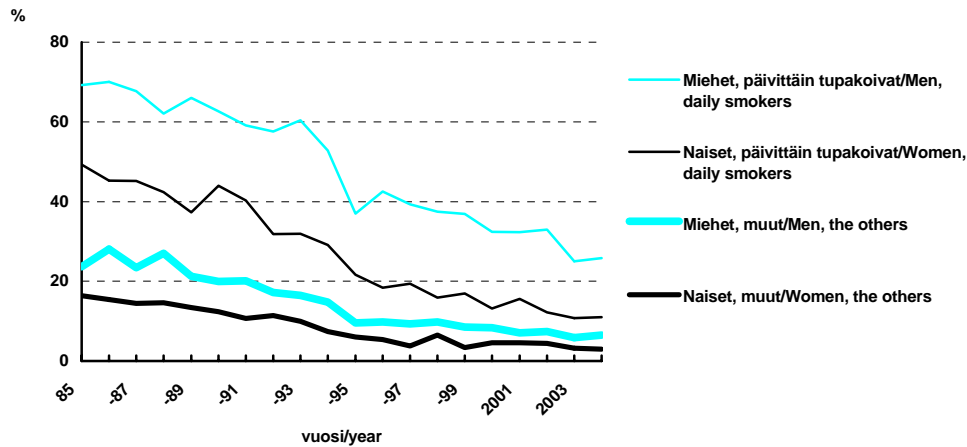

Kuvio 4. Kodin ulkopuolella työskentelevien altistuminen tupakansavulle päivittäin työpaikalla vähintään tunnin ajan sukupuolittain vuosina 1985–2004.

Figure 4. Daily exposure to cigarette smoke for at least one hour at work among those who work outside the home by gender in 1985–2004.

Altistuminen tupakansavulle kotona

Vastaajista 74 % kertoi, että kukaan ei tupakoi heidän kodissaan (taulukko 31). Tupakoimattomista 88 % raportoi, ettei kukaan tupakoi heidän kodissaan. Vastaava osuus päivittäin tupakoivilla puolestaan oli 24 %.

3.2 Ruokatottumukset

Rasvattoman ja ykkösmaidon (rasvapitoisuus 1 %) kulutus on pysynyt edellisen vuoden tasolla. Vuonna 2004 miehistä 39 % (vuonna 2003 39 %) ja naisista 47 % (vuonna 2003 46 %) joi rasvatonta tai ykkösmaitoa (taulukko 57). Miehistä 49 % ilmoitti syövänsä enemmän kuin viisi viipaletta leipää päivässä ja naisista 46 % söi enemmän kuin neljä viipaletta leipää päivässä. Leipä on jo pitkään voideltu yleisimmin kevytlevitteellä tai margariinilla (taulukko 53). Vuonna 2004 kertoi 64 % vastaajista käyttävänsä leivällä kevytlevitettä tai margariinia. Vain 6 % miehistä ja 3 % naisista ilmoitti käyttävänsä enimmäkseen voita leivällä. Miehistä 29 % ja naisista 47 % sanoi syövänsä tuoreita kasviksia päivittäin, vastaavat osuudet vuonna 2003 olivat 26 % ja 42 % (taulukko 74, kuvio 5).

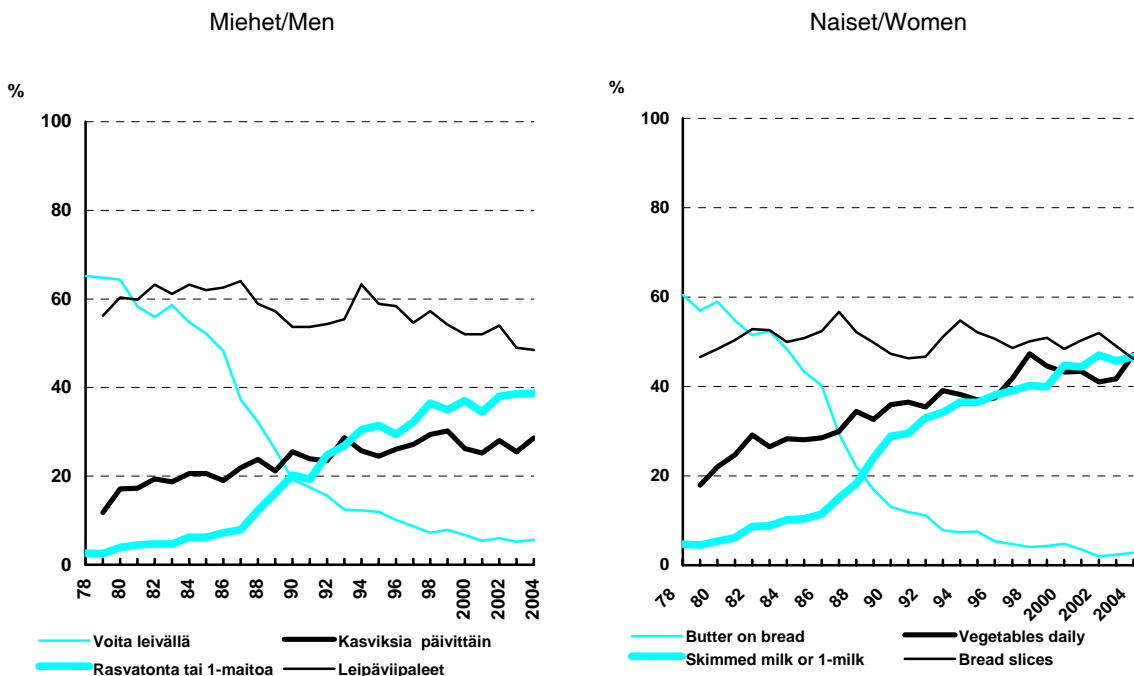

Kuvio 5. Kasviksia päivittäin syövien, rasvatonta tai ykkösmaitoa juovien, voita leivällä käyttävien sekä leipää vähintään 6 viipaletta (miehet) tai vähintään 5 viipaletta (naiset) päivässä syövien osuudet 1978–2004 (%).

Figure 5. Proportion of those who eat vegetables daily, who drink skimmed or 1% -milk and who use butter on bread and who eat at least 6 slices (men) or at least 5 slices (women) of bread daily in 1978–2004 (%).

3.3 Alkoholinkulutus

Raittiiden osuus on vähentynyt vuodesta 1982. Vuonna 1982 15 % miehistä ja 32 % naisista ilmoitti, ettei ole ollenkaan käyttänyt alkoholia viimeksi kuluneen vuoden aikana. Vastaavat osuudet vuonna 2004 olivat 10 % (miehet) ja 13 % (naiset) (taulukko 82). Alkoholijuomista yleisin oli olut. Vuonna 2004 miehistä 64 % ja naisista 31 % ilmoitti juoneensa olutta viimeksi kuluneen viikon aikana. Edellisenä vuonna vastaavat oluenjuontiosuudet olivat 61 % ja 31 %. Vuonna 2004 miehistä 30 % ja naisista 34 % kertoi juoneensa viiniä kuluneen viikon aikana. Long drink -juomia taas sanoi juoneensa 9 % sekä miehistä että naisista. Viikon sisällä väkeviä alkoholijuomia kertoi käyttäneensä miehistä 38 % ja naisista 19 %. Vastaavat osuudet vuonna 2003 olivat 35 % (miehet) ja 17 % (naiset). Miehistä 12 % ja naisista 26 % sanoi käyttäneensä siideriä tai kevytviiniä (kuvio 6, taulukot 83 - 87) kuluneen viikon aikana. Miehistä 26 % ja naisista 8 % ilmoitti juovansa vähintään kerran viikossa alkoholia kuusi annosta tai enemmän kerralla (taulukko 93).

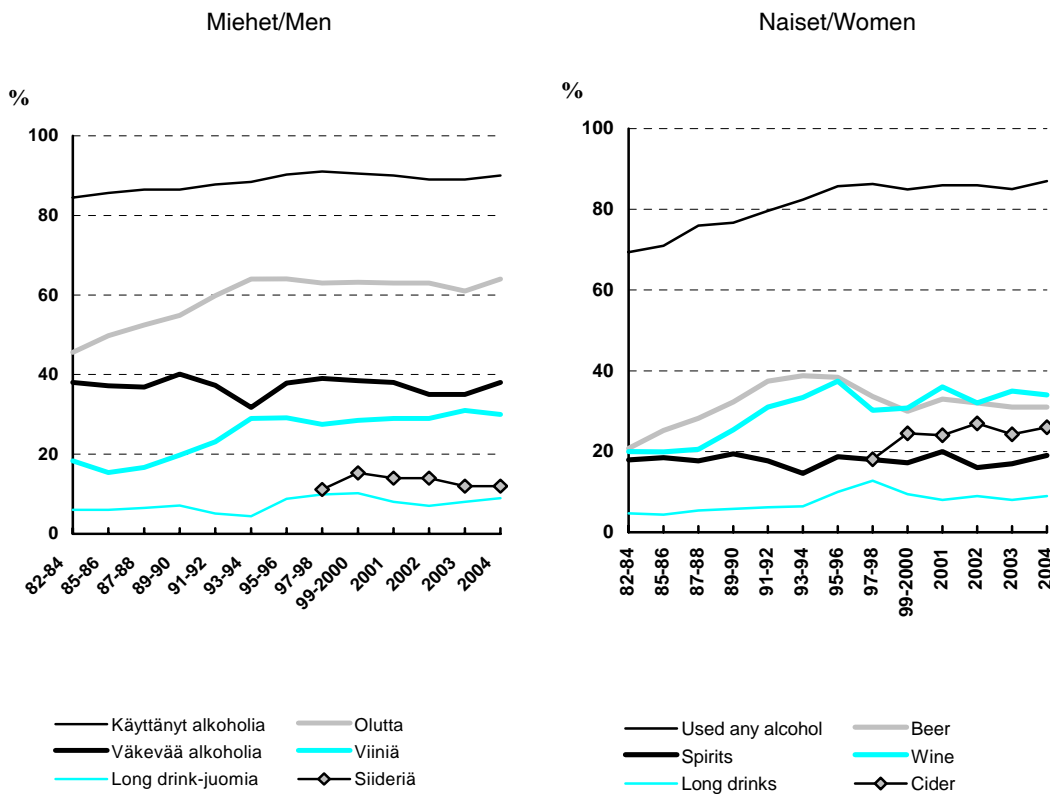

Kuvio 6. Alkoholia käyttävien, viimeksi kuluneen viikon aikana olutta, viiniä, long drink -juomia, siideriä sekä väkeviä alkoholijuomia juoneiden osuudet sukupuolittain vuosina 1982–2004 (%).

Figure 6. Proportion of those who have drunk alcohol, who have drunk beer, wine, long drinks, cider or spirits during the past week, in 1982–2004 (%).

Miehistä 42 % ilmoitti juoneensa vähintään kahdeksan annosta alkoholia viikossa, naisista 29 % kertoi käyttäneensä vähintään viisi annosta alkoholia viikossa vuonna 2004 (kuvio 7). Vastaavat osuudet vuonna 2003 olivat 38 % (miehet) ja 27 % (naiset). Alkoholiannos käsittää pullon olutta tai siideriä, lasin viiniä tai ravintola-annoksen väkevää alkoholijuomaa.

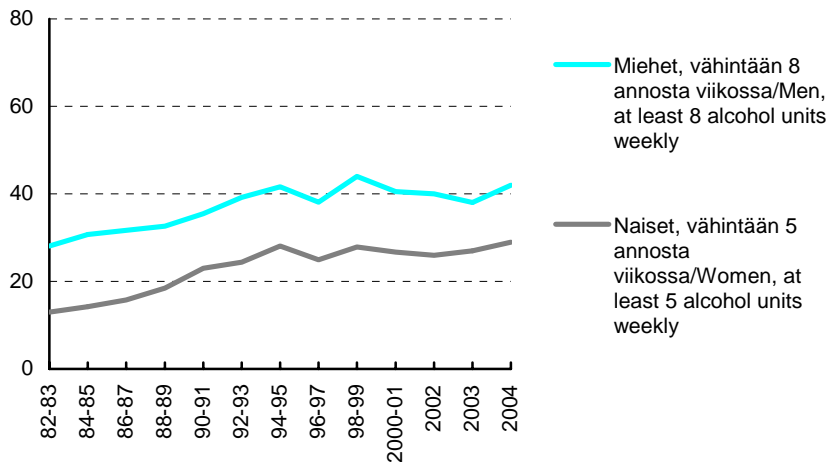

Kuvio 7. Miehistä vähintään kahdeksan annosta alkoholia viikossa juovien osuudet ja naisista vähintään viisi annosta alkoholia viikossa juovien osuudet vuosina 1982–2004 (%).

Figure 7. Proportion of those who have drunk the equivalent of at least 8 alcohol units (men) or at least 5 alcohol units (women) weekly in 1982–2004 (%).

3.4 Liikunta

Vuoteen 2003 verrattuna sekä vapaa-ajan liikunta että työmatkaliikunta yleistyivät hiukan vuonna 2004. Miehistä 61 % ja naisista 65 % sanoi harrastavansa vapaa-ajan liikuntaa vähintään 30 minuuttia vähintään kahdesti viikossa vuonna 2004 (kuvio 8, taulukko 99). Vastaavat osuudet vuonna 2003 olivat 58 % (miehet) ja 65 % (naiset).

Vuonna 2004 työssä käyvistä naisista 48 % käveli tai pyöräili työmatkoillaan vähintään 15 minuuttia päivässä, miehistä 29 % (kuvio 8, taulukko 98). Vastaavat osuudet vuonna 2003 olivat 45 % (naiset) ja 28 % (miehet).

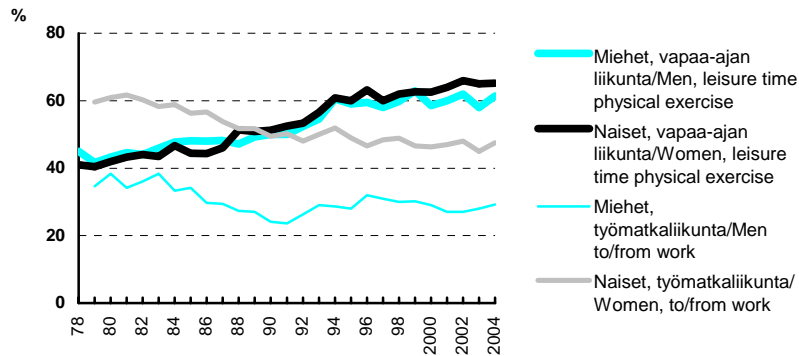

Kuvio 8. Vapaa-ajan liikuntaa vähintään 30 min. ajan vähintään kahdesti viikossa sekä työssä käyvien työmatkaliikuntaa vähintään 15 min. päivässä harrastavien osuus sukupuolittain vuosina 1979–2004.

Figure 8. Proportion of those who pursue leisure time physical activities for least 30 min at least twice a week and of those who spend at least 15 minutes a day walking or cycling to and from work.

3.5 Ylipaino

Ylipainoisten osuus on kasvanut Suomessa pitkällä aikavälillä. Viime vuosina ylipainoisten osuus on pysytellyt lähes samana. Vuonna 2004 53 % miehistä ja 39 % naisista oli ylipainoisia ($BMI \geq 25 \text{ kg/m}^2$). Vastaavat osuudet vuonna 2003 olivat 54 % (miehet) ja 38 % (naiset) (kuvio 9, taulukko 96).

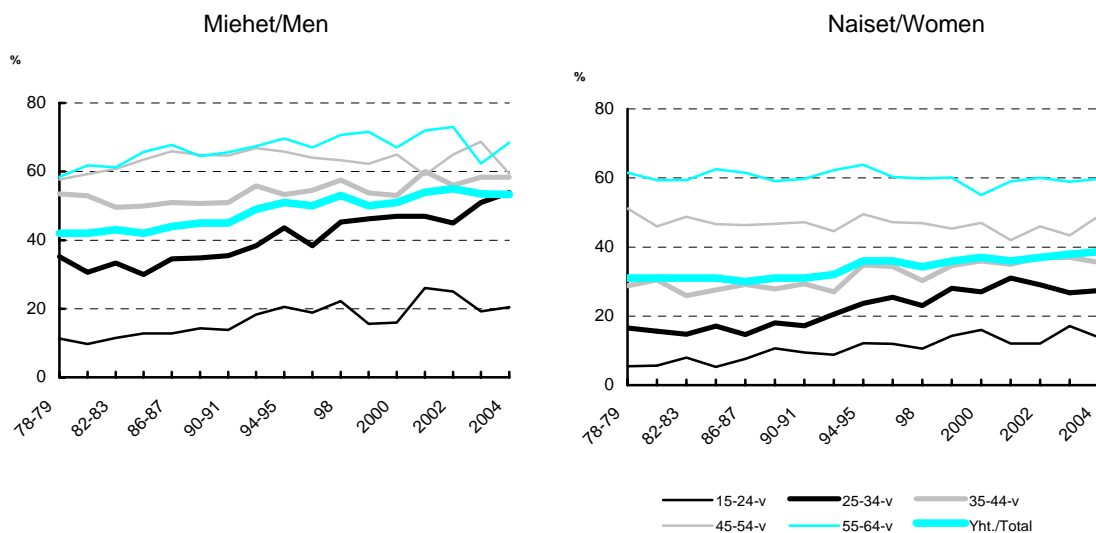

Kuvio 9. Ylipainoisten ($BMI \geq 25 \text{ kg/m}^2$) osuudet ikäryhmittäin vuosina 1978–2004 (%).

Figure 9. Proportion of men and women with overweight ($BMI \geq 25 \text{ kg/m}^2$) in 1978–2004 (%).

4 ELINTAPOJEN KEHITYS ALUEITTAIN

Seuraavassa tarkastellaan elintapojen kehitystä alueen mukaan. Maakuntien luokitteluun perustuva aluejako on esitetty liitteessä 1. Alueiden välisiä eroja tarkasteltaessa mukana ovat 25–64-vuotiaat vastaajat. Tulokset ovat ikävakioituja. Ikävakiointi on suoritettu suoralla menetelmällä 10-vuotisikäryhmittäin käyttäen vertailuväestönä miesten ja naisten yhdistettyä aineistoa.

4.1 Tupakointi

Miesten päivittäistupakointi on vähentynyt tutkimusjakson aikana kaikilla tutkituilla alueilla, mutta jäänyt Pohjois-Suomessa muuta maata korkeammalle tasolle. Naisten tupakointi on pysytellyt Uudellamaalla noin 22 % tasolla koko tutkimusjakson ajan. Muilla alueilla noin 14 % naisista poltti päivittäin tutkimusjakson alussa. Viimeisellä tutkimusjaksolla (2000–2004) naisten päivittäistupakoinnin alue-erot ovat vähentyneet, mutta muiden alueiden ero Etelä-Suomeen verrattuna on säilynyt lukuun ottamatta Pohjois-Suomea, jossa naisten päivittäistupakointi on samalla tasolla kuin Uudellamaalla (kuvio 10).

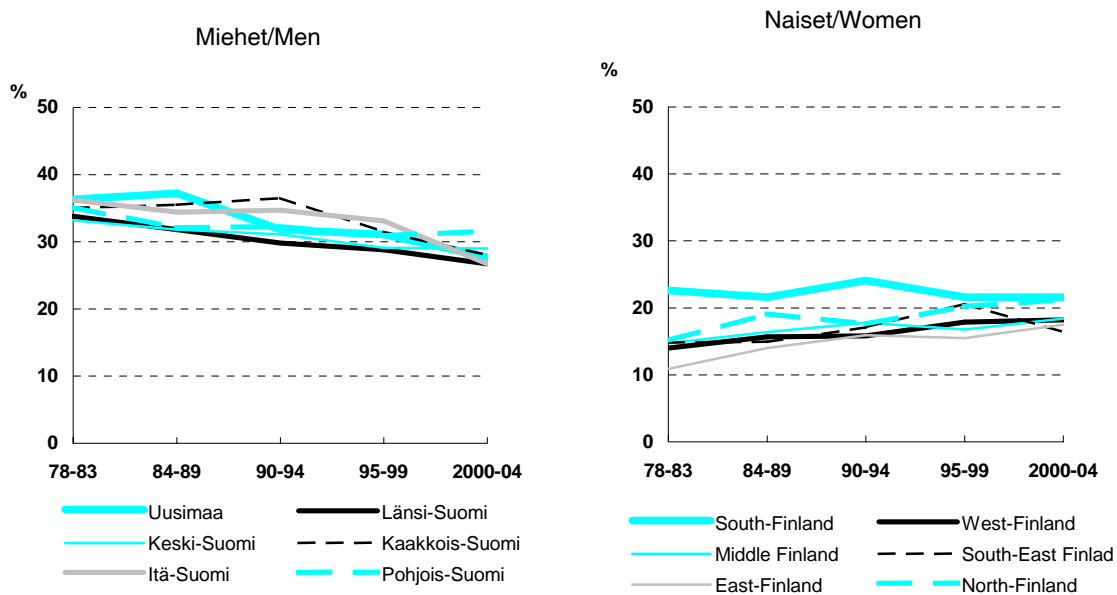

Kuvio 10. Päivittäin tupakoivien 25–64 -vuotiaiden ikävakioitu osuus tutkimusvuosijaksoissa ja sukupuolittain alueen mukaan vuosina 1978–2004 (%).

Figure 10. Age-standardised proportion of 25–64-year-old daily smokers by region and gender in 1978–2004 (%).

4.2 Ruokatottumukset

Ruokatottumuksien muutoksia eri alueilla on kuvattu käyttämällä neljään osioon perustuvaa terveellisten ruokatottumusten indeksiä. Jos vastaaja on ilmoittanut vähintään kolme neljästä ravintosuosituksen mukaisesta tottumuksesta, hänen ruokatottumuksensa on katsottu terveelliseksi. Suositusten mukaisia tottumuksia ovat: käyttää kasviksia päivittäin, välttää rasvaista maitoa (tila- ja täysmaitoa), käyttää kevytlevitettä tai margariinia leivällä tai ei käytä leipärasvaa lainkaan ja syö leipää vähintään kuusi viipaletta (miehet) tai vähintään viisi viipaletta (naiset) päivässä.

Tutkimusjakson aikana suositusten mukaiset ruokatottumukset ovat yleistyneet kaikilla alueilla. Tutkimusjakson alussa syötiin selvästi terveellisimmin Uudellamaalla. Alueelliset erot ovat kuitenkin supistuneet ja niiden suuntakin on osittain muuttunut. Itä-Suomen naiset ilmoittivat viimeisellä tutkimusjaksolla useammin kuin muiden alueiden naiset terveellisempiä ruokatottumuksia. Länsi-Suomessa sekä miehet että naiset ilmoittivat koko tutkimusjakson ajan vähemmän terveellisiä ruokatottumuksia kuin muilla alueilla (kuvio 11).

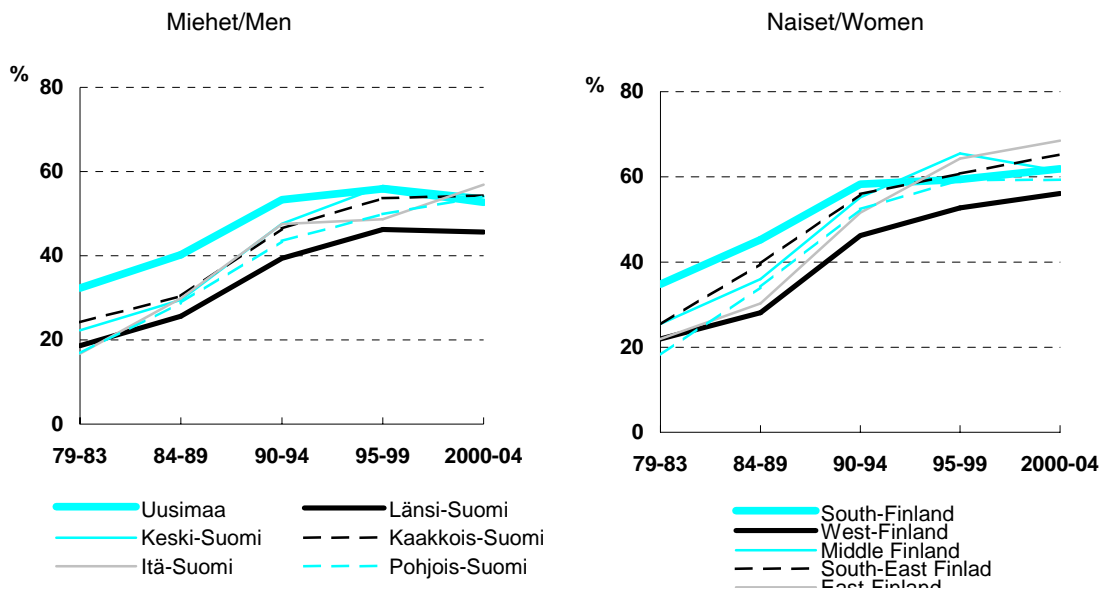

Kuvio 11. Terveelliset ruokatottumukset alueen mukaan vuosina 1979–2004, ikävakioitu (%).
Figure 11. Age-standardised proportion of healthy food habits by region in 1979–2004 (%).

4.3 Alkoholinkulutus

Alkoholinkulutus on lisääntynyt tutkimusjakson aikana kaikilla tutkituilla alueilla. Uudenmaan alueen miehet ilmoittivat useammin juovansa vähintään 8 annosta alkoholia viikossa kuin muiden alueiden miehet. Kun 1982–85 Uudenmaan alueen miehistä 40 % ilmoitti juovansa vähintään 8 annosta viikossa, niin vastaava osuus muilla alueilla oli alhaisempi, vaihdellen 25 %:sta (Pohjois-Suomi) 32 %:iin (Kaakkois-Suomi). Viimeisellä tutkimusjaksolla (2000–2004) Uudellamaalla asuvista miehistä 50 % joi alkoholia vähintään 8 annosta viikossa. Vastaava osuus muilla alueilla vaihteli 39 %:sta (Itä-Suomi) 46 %:iin (Kaakkois-Suomi) (kuvio 12).

Uudellamaalla asuvat naiset ilmoittivat juovansa vähintään 5 annosta alkoholia viikossa useammin kuin naiset muualla Suomessa. Vuonna 1982–85 noin 22 % Uudenmaan naisista ilmoitti juovansa vähintään 5 alkoholiannosta viikossa. Tutkimusjaksolla 2000–2004 vastaava osuus oli 36 %. Muilla tutkituilla alueilla niiden naisten osuus, jotka ilmoittivat alkoholin 5 annoksen viikkokulutusta vaihteli tutkimusjakson alussa 9 %:sta (Pohjois-Suomi) 15 %:iin (Kaakkois-Suomi). Tutkimusjakson lopussa vastaavasti osuudet olivat 20 % (Pohjois-Suomi) ja 26 % (Keski-Suomi) (kuvio 12).

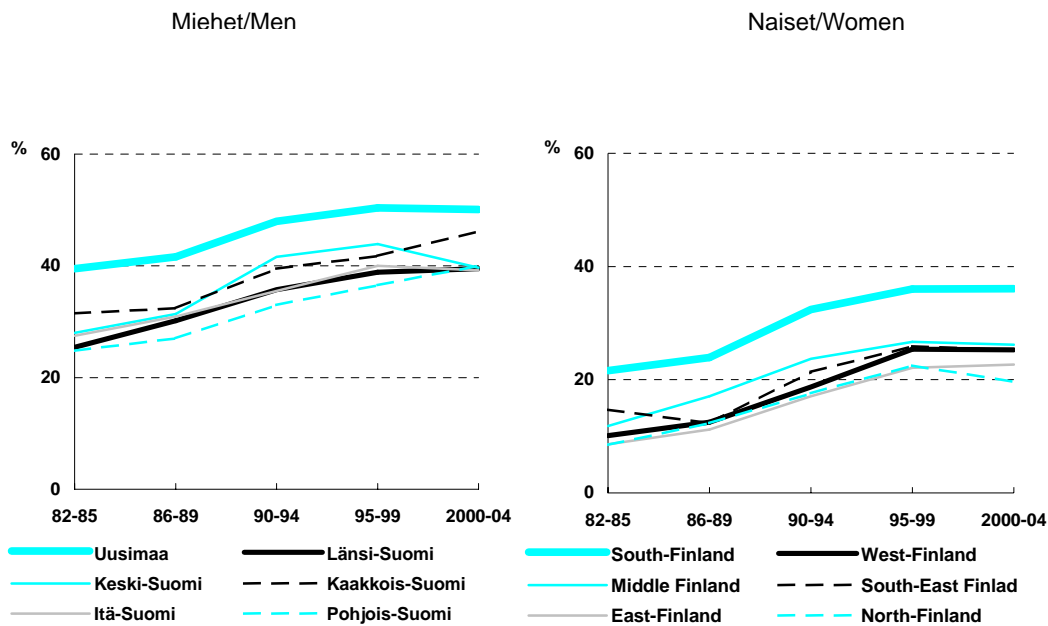

Kuvio 12. Viimeksi kuluneen viikon aikana vähintään 8 annosta alkoholia (miehet) tai vähintään 5 annosta alkoholia (naiset) juoneiden ikävakioitu osuus alueen mukaan vuosina 1982–2004.

Figure 12. Age-standardised proportion of those who have drunk the equivalent of at least 8 alcohol units (men) or at least 5 alcohol units (women) during the past week by region in 1982–2004.

4.4 Liikunta

Vapaa-ajan liikunta (vähintään puoli tuntia vähintään kaksi kertaa viikossa) on lisääntynyt kaikilla alueilla jokseenkin tasaisesti. Miesten vapaa-ajan liikunnan yleisyydessä on alueiden välisiä eroja siten, että pienempi osa Länsi-Suomen miehistä kuin miehistä muualla ilmoitti harrastavansa vapaa-ajan liikuntaa. Itä-Suomi taas erottuu alueena, jossa naiset ilmoittivat enemmän vapaa-ajan liikunnan harrastamista kuin naiset muilla alueilla (kuvio 13).

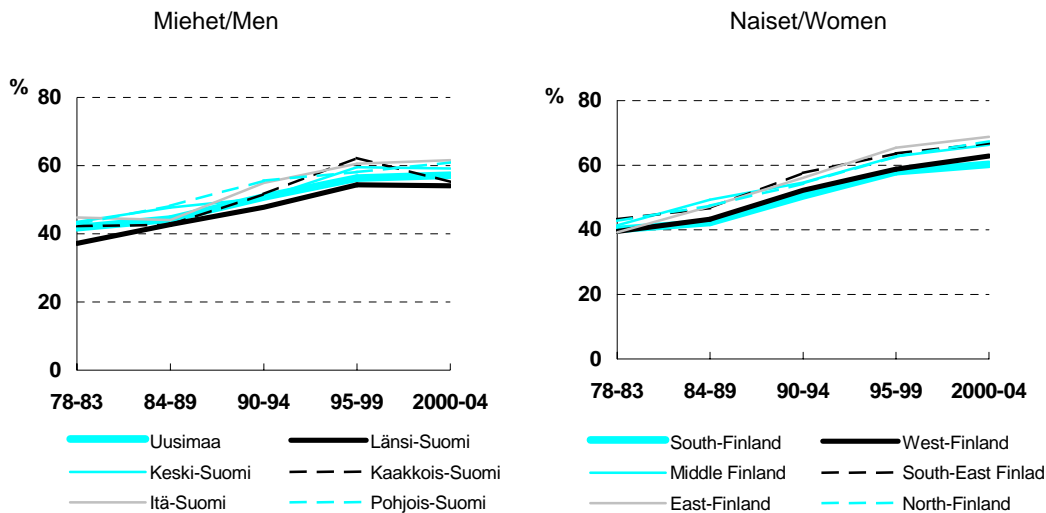

Kuvio 13. Vapaa-ajan liikuntaa vähintään kaksi kertaa viikossa harrastavien osuus alueen mukaan (%).
Figure 13. Proportion of those who pursue leisure time physical activities at least twice a week (%).

4.5 Ylipaino

Uudenmaan alueen miehistä ja erityisesti naisista pienempi osa on ylipainoisia kuin muualla Suomessa. Tutkimusjakson alussa (1978–83) Uudenmaan alueen miehistä 47 % oli ylipainoisia. Vastaava osuus muilla alueilla vaihteli 50 %:sta (Kaakkois-Suomi) 53%:iin (Keski-Suomi ja Pohjois-Suomi). Tutkimusjaksolla 2000–2004 Uudenmaalla asuvista miehistä 56 % oli ylipainoisia. Vastaavasti muilla alueilla ylipainoisten miesten osuus vaihteli 58 %:sta (Keski-Suomi ja Kaakkois-Suomi) 63 %:iin (Länsi-Suomi) (kuvio 14).

Uudenmaalla asuvien naisten ylipainoisten osuus oli tutkimusjakson alussa 31 % ja muilla alueilla vastaava osuus vaihteli 37 %:sta (Kaakkois-Suomi) 42 %:iin (Itä-Suomi). Tutkimusjakson lopussa 35 % Uudenmaalla asuvista naisista oli ylipainoisia. Muilla tutkituilla alueilla ylipainoisten naisten osuus vaihteli 42 %:sta (Pohjois-Suomi) 45%:iin (Itä-Suomi) (kuvio 14).

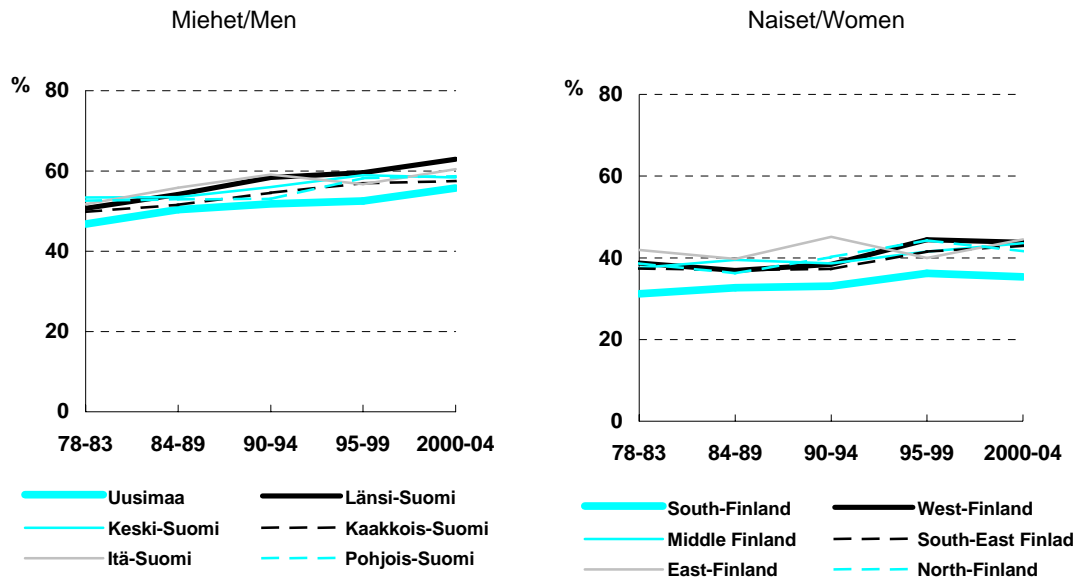

Kuvio 14. Ylipainoisten ($BMI \geq 25 \text{ kg/m}^2$) ikävakioidut osuudet alueen mukaan vuosina 1978–2004 (%).
Figure 14. Age-standardised proportion of overweight men and women ($BMI \geq 25 \text{ kg/m}^2$) by region in 1978–2004 (%).

5 YHTEENVETO

Kroonisten kansantautien riskitekijöinä tunnetut elintavat ovat pitkällä aikavälillä kehittyneet pääosin myönteisesti Suomen työikäisessä väestössä. Alkoholinkulutus on kuitenkin lisääntynyt sekä pitkällä että lyhyellä aikavälillä, ja ylipainoisten määrä väestössä on kasvanut ja pysytellyt uudella korkeammalla tasolla viime vuodet.

Päivittäistupakoinnissa ei viime vuosina ole tapahtunut merkittäviä muutoksia. Ruokattumuksissa on tapahtunut edelleen eräitä myönteisiä muutoksia, esim. tuoreiden kasvisien syönti lisääntyi vuonna 2004. Pitkällä aikavälillä ruokattumukset ovat muuttaneet ravintosuositusten mukaiseen suuntaan. Alkoholinkäyttö on puolestaan lisääntynyt Suomessa 1980-luvun alusta lähtien ja raittiuden osuus vähentynyt. Naisten raittiuden väheneminen on ollut erityisen voimakasta. Vuonna 2004 alkoholinkulutus lisääntyi vuoteen 2003 verrattuna. Vuonna 2004 vapaa-ajan liikunnan harrastaminen on lisääntynyt, samoin työmatkaliikunta. Pitkällä aikavälillä vapaa-ajan liikunta on lisääntynyt, mutta työmatkaliikunta puolestaan on vähentynyt.

Päivittäistupakoinnin alue-erot ovat oleellisesti pienentyneet. Ruokattumusten alue-erot ovat supistuneet. Alkoholinkulutuksessa alueelliset erot olivat edelleen selkeitä siten, että Uudellamaalla juotiin alkoholia eniten. Liikunnan harrastamisessa ei ole alueeroja. Ylipainoisten osuudessa alue-erot olivat edelleen melko suuria. Uusimaa erottui alueena, jossa ylipainoisten osuus oli alhaisempi kuin muualla Suomessa.

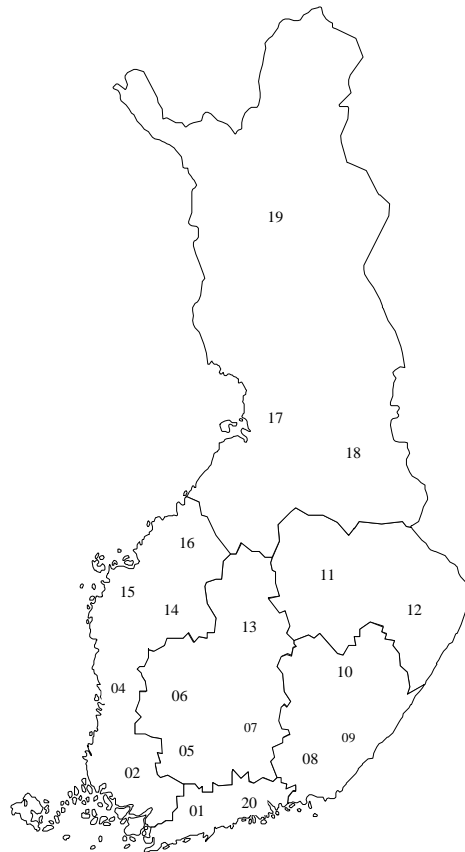
LIITTEET: LIITE 1 / APPENDIX 1

Aluemuuttujan muodostaminen, suluissa maakunnan numero kartassa:

Living areas, numbers of regions in parentheses:

1. Uusimaa/Region of Uusimaa
-maakunnat: Uusimaa (1), Itä-Uusimaa (20)
2. Länsi-Suomi/Western Finland
-maakunnat: Varsinais-Suomi (2), Satakunta (4), Etelä-Pohjanmaa (14),
Pohjanmaa (15), Keski-Pohjanmaa (16)
3. Keski-Suomi/Middle Finland
-maakunnat: Kanta-Häme (5), Pirkanmaa (6), Päijät-Häme (7), Keski-Suomi (13)
4. Kaakkois-Suomi/South-eastern Finland
-maakunnat: Kymenlaakso (8), Etelä-Karjala (9), Etelä-Savo (10)
5. Itä-Suomi/Eastern Finland
-maakunnat: Pohjois-Savo (11), Pohjois-Karjala (12)
6. Pohjois-Suomi/Northern Finland
-maakunnat: Pohjois-Pohjanmaa (17), Kainuu (18), Lappi (19)

Lähde: Tilastokeskus, käsikirjoja 28. Kunnat ja kuntapohjaiset aluejaot 2004

LIITE 2 / APPENDIX 2

Tupakointi-indeksin muodostaminen / Derivation of smoking index

Luokkien merkitys/Key to index classes:

1. Päivittäin tupakoivat/Daily smokers
2. Satunnaisesti tupakoivat/Occasional smokers
3. 1 – 12 kk sitten päivittäisen tupakoinnin lopettaneet/
Quitters given up smoking 1-12 months ago
4. Yli vuosi sitten päivittäisen tupakoinnin lopettaneet/
Ex-smokers given up daily smoking more than one year ago
5. Tupakoimattomat/Non-smokers
6. Riittämättömät tiedot/Insufficient information
* Tieto puuttuu/Information missing

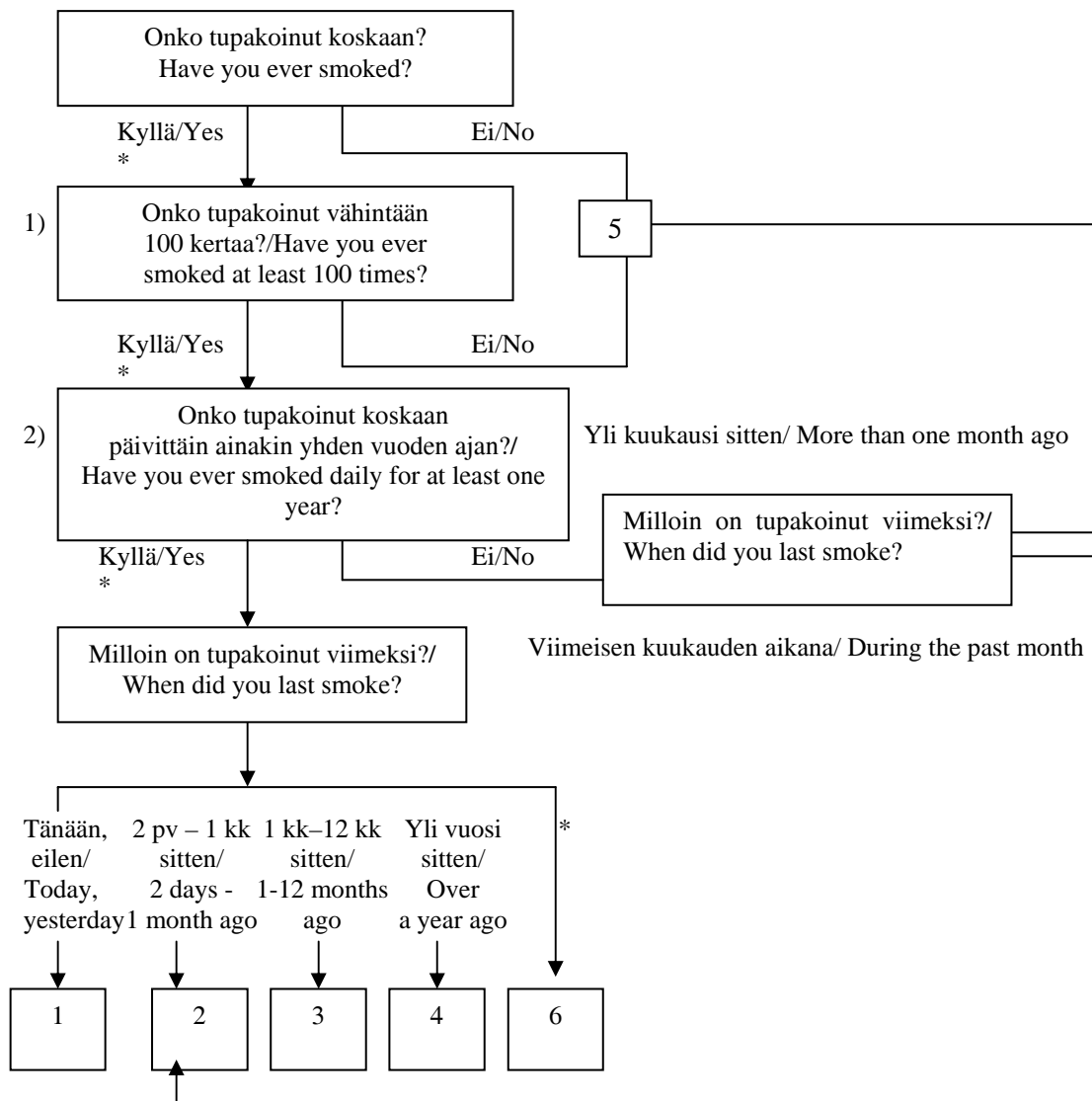

1) Kysymys lisätty vuonna 1996/Question introduced in 1996

2) Vuosina 1978 – 95 kysytty säännöllistä tupakointia. Vuodesta 1996 lähtien kysytty päivittäistä tupakointia/
During 1978 - 95 only regular smoking has been inquired. Since 1996 only daily smoking has been inquired.

TAULUKOT – TABLES¹

TAUSTAMUUTTUJAT – BACKGROUND VARIABLES

Taulukot/Tables 1.A.-10.....21 - 30

TERVEYSPALVELUJEN KÄYTTÖ JA TERVEYDENTILA – HEALTH SERVICES AND HEALTH STATUS

Taulukot/Tables 11.A. – 30.B.....31 - 61

YMPÄRISTÖN TUPAKANSAVULLE ALTISTUMINEN – EXPOSURE TO ENVIRONMENTAL TOBACCO SMOKE

Taulukot/Tables 31.A. – 35.B.62 - 67

TUPAKOINTI – SMOKING

Taulukot/Tables 36.A. – 51.B.....68 - 85

RUOKATOTTUMUKSET – FOOD HABITS

Taulukot/Tables 52.A. – 81.B.....86 - 119

ALKOHOLIN KÄYTTÖ – ALCOHOL CONSUMPTION

Taulukot/Tables 82.A. – 94.B.120 - 134

PITUUS – PAINOINDEKSI – BODY-HEIGHT – BODY MASS-INDEX

Taulukot/Tables 95.B. – 97.B.....135 -138

LIIKUNTA – PHYSICAL EXERCISE

Taulukot/Tables 98.A. – 104.B.....139 - 148

LIIKENNE- JA MUU TURVALLISUUS – TRAFFIC SAFETY

Taulukot/Tables 105.A. – 110.B.....149 - 154

TERVEYDEN EDISTÄMISEEN LIITTYVIÄ AJANKOHTAISIA ASIOITA – CURRENT ISSUES RELATED TO HEALTH PROMOTION

Taulukot/Tables 111.A. – 122.A.155 – 167

¹ Taulukoiden sosioekonomisen aseman luokitus perustuu vastaajan ilmoittamaan ammattiin.

Luokituksessa käytetty lähde: Sosioekonomisen aseman luokitus 1989. Ammattiluokitus 2001, Käsikirjoja 14. Tilastokeskus 2001.

¹ Socio-economic status in tables has been classified according to respondents' self reported occupation. Source: Classification of socio-economic status 1989. Classification of Occupations 2001. Handbooks 14, Statistics Finland 2001.

TAULUKKO 1.A. Vastanneiden lukumäärä eri ikäryhmissä sukupuolen mukaan.

TABLE 1.A. Number of respondents, by sex and age.

	Miehet/Males						Naiset/Females						Total	Total
	Ikäryhmä/Age group						Ikäryhmä/Age group							
	15-24	25-34	35-44	45-54	55-64	Total	15-24	25-34	35-44	45-54	55-64	Total		
Vastanneet/ Respondents	277	257	302	363	337	1536	308	333	380	429	383	1833	3369	

TAULUKKO 1.B. Vastanneiden lukumäärä taustamuuttujien mukaan.

TABLE 1.B. Number of respondents, by background variables.

		Miehet/Males						Naiset/Females						Total	Total
		Ikäryhmä/Age group						Ikäryhmä/Age group							
		15-24	25-34	35-44	45-54	55-64	Total	15-24	25-34	35-44	45-54	55-64	Total		
SIVILISÄÄTY/ MARITAL STATUS	Naimisissa tai avoliitossa/ Married		38	169	224	284	272	987	58	246	281	344	265	1194	2181
	Naimaton/Single		235	83	52	37	24	431	247	75	64	20	39	445	876
	Eronnut/Divorced		0	4	25	35	36	100	1	11	34	54	49	149	249
	Leski/Widowed		0	0	1	4	3	8	0	0	1	10	26	37	45
KOULUTUS/ EDUCATION	0-9 vuotta/0-9 years		68	10	24	84	126	312	70	7	17	74	142	310	622
	10-12 vuotta/10-12 years		148	75	122	135	99	579	142	57	91	125	118	533	1112
	13 v. tai enemmän/13+ years		59	171	152	138	100	620	96	269	271	221	112	969	1589
ASUINALUE/ LIVING AREA	Uusimaa/South-Finland		69	75	92	83	91	410	88	100	115	114	97	514	924
	Länsi-Suomi/West-Finland		57	67	62	69	79	334	64	64	73	86	84	371	705
	Keski-Suomi/Middle Fin.		65	44	65	89	67	330	67	73	71	92	95	398	728
	Kaakkois-Suomi/South-East		32	13	26	33	38	142	22	30	34	46	34	166	308
	Itä-Suomi/East-Finland		25	23	22	39	23	132	24	24	33	34	32	147	279
	Pohjois-Suomi/North-Fin.		29	35	35	50	39	188	43	42	54	57	41	237	425
SOSIO- EKONOMINEN ASEMA/ SOCIO- ECONOMIC STATUS	Työnantaja,yksityisyrittäjä/ Employer,entrepreneur		4	16	35	63	37	155	1	11	33	31	28	104	259
	Maanviljelijä,maatalon emäntä/Farmer,farmer's wife		1	4	12	17	10	44	0	4	13	8	11	36	80
	Ylempi toimihenkilö/Upper white-collar worker		3	53	82	66	58	262	3	71	73	60	35	242	504
	Alempi toimihenkilö/Lower white-collar worker		9	46	37	46	30	168	24	140	170	191	83	608	776
	Työntekijä/Blue-collar worker		41	81	111	110	58	401	16	36	51	79	36	218	619
	Opiskelija/Student		193	28	1	1	0	223	238	35	2	1	0	276	499
	Eläkeläinen/Pensioned		0	3	4	23	93	123	0	3	3	16	132	154	277
	Työtön/Unemployed		13	20	13	20	28	94	16	20	25	29	35	125	219
	VUOSI/YEAR	1978-1982		2140	3074	2556	2209	1692	11671	2217	2691	2066	1982	2220	11176
1983-1987			1874	2141	2160	1553	1397	9125	1988	2310	2223	1785	1928	10234	19359
1988-1991			1423	1610	1765	1344	1189	7331	1517	1731	1991	1504	1309	8052	15383
1992-1995			1325	1321	1479	1444	1131	6700	1441	1548	1757	1623	1262	7631	14331
1996-1999			1157	1181	1407	1519	1220	6484	1391	1432	1646	1797	1239	7505	13989
2000-2002			782	774	996	1181	906	4639	1035	970	1185	1345	1022	5557	10196
2003			270	256	313	365	312	1516	318	308	369	429	395	1819	3335
2004			277	257	302	363	337	1536	308	333	380	429	383	1833	3369

TAULUKKO 2. Siviilisääty sukupuolen ja iän mukaan (%).

TABLE 2. Marital status, by sex and age (%).

	Miehet/Males						Naiset/Females						Total	Total
	Ikäryhmä/Age group						Ikäryhmä/Age group							
	15-24	25-34	35-44	45-54	55-64	Total	15-24	25-34	35-44	45-54	55-64	Total		
Naimisissa tai avoliitossa/Married or cohabiting	13,9	66,0	74,2	78,9	81,2	64,7	19,0	74,1	73,9	80,4	69,9	65,4	65,1	
Naimaton/Single	86,1	32,4	17,2	10,3	7,2	28,2	80,7	22,6	16,8	4,7	10,3	24,4	26,1	
Asumuserossa tai eronnut/Separated or divorced	,0	1,6	8,3	9,7	10,7	6,6	,3	3,3	8,9	12,6	12,9	8,2	7,4	
Leski/Widowed	,0	,0	,3	1,1	,9	,5	,0	,0	,3	2,3	6,9	2,0	1,3	
Yhteensä/Total (%)	100,0	100,0	100,0	100,0	100,0	100,0	100,0	100,0	100,0	100,0	100,0	100,0	100,0	
Yhteensä/Total (N)	273	256	302	360	335	1526	306	332	380	428	379	1825	3351	
Puuttuvia/Missing (n)	4	1	0	3	2	10	2	1	0	1	4	8	18	

TAULUKKO 3. Koulunkäyntivuosi määrät sukupuolen ja iän mukaan (%).

TABLE 3. Number of school years, by sex and age (%).

	Miehet/Males						Naiset/Females						Total	Total
	Ikäryhmä/Age group						Ikäryhmä/Age group							
	15-24	25-34	35-44	45-54	55-64	Total	15-24	25-34	35-44	45-54	55-64	Total		
0-9 vuotta/0-9 years	24,7	3,9	8,1	23,5	38,8	20,6	22,7	2,1	4,5	17,6	38,2	17,1	18,7	
10-12 vuotta/ 10-12 years	53,8	29,3	40,9	37,8	30,5	38,3	46,1	17,1	24,0	29,8	31,7	29,4	33,5	
13 v. tai enemmän/ 13+ years	21,5	66,8	51,0	38,7	30,8	41,0	31,2	80,8	71,5	52,6	30,1	53,5	47,8	
Yhteensä/Total (%)	100,0	100,0	100,0	100,0	100,0	100,0	100,0	100,0	100,0	100,0	100,0	100,0	100,0	
Yhteensä/Total (N)	275	256	298	357	325	1511	308	333	379	420	372	1812	3323	
Puuttavia/Missing (n)	2	1	4	6	12	25	0	0	1	9	11	21	46	

TAULUKKO 4. Kuinka monta jäsentä kuuluu vastaajan kotitalouteen sukupuolen ja iän mukaan (%).
 TABLE 4. How many members currently belong to respondent's household including himself/herself (%).

	Miehet/Males						Naiset/Females						Total	Total
	Ikäryhmä/Age group						Ikäryhmä/Age group							
	15-24	25-34	35-44	45-54	55-64	Total	15-24	25-34	35-44	45-54	55-64	Total		
1-2 jäsentä/ 1-2 members	29,6	56,1	32,8	45,1	75,9	48,4	42,3	52,9	30,3	52,1	88,6	53,6	51,2	
3-4 jäsentä/ 3-4 members	45,2	36,2	44,9	43,7	21,9	38,2	37,4	34,8	49,5	40,5	11,4	34,8	36,3	
5-6 jäsentä/ 5-6 members	23,0	7,3	20,9	9,9	1,5	12,2	17,7	11,4	18,4	6,2	,0	10,3	11,2	
7 tai useampia jäseniä/ 7 or more members	2,2	,4	1,4	1,4	,6	1,2	2,6	,9	1,9	1,2	,0	1,3	1,2	
Yhteensä/Total (%)	100,0	100,0	100,0	100,0	100,0	100,0	100,0	100,0	100,0	100,0	100,0	100,0	100,0	
Yhteensä/Total (N)	270	246	296	355	324	1491	305	325	370	422	370	1792	3283	
Puuttuvia/Missing (n)	7	11	6	8	13	45	3	8	10	7	13	41	86	

TAULUKKO 5. Kotitalouteen kuuluvien ikä sukupuolen ja iän mukaan (%).
 TABLE 5. Ages of the members of respondent's household, by sex and age (%).

	Miehet/Males						Naiset/Females						Total	Total
	Ikäryhmä/Age group						Ikäryhmä/Age group							
	15-24	25-34	35-44	45-54	55-64	Total	15-24	25-34	35-44	45-54	55-64	Total		
Alle 7 -vuotiaita/ Under 7 years old	9,4	37,6	38,2	9,3	1,0	17,8	10,7	46,7	35,4	3,6	,0	18,6	18,2	
7-17 -vuotiaita/ 7-17 years old	55,6	8,9	50,9	40,7	10,2	33,6	46,3	15,3	59,9	34,5	4,0	32,2	32,8	
18-24 -vuotiaita/ 18-24 years old	66,9	16,9	4,6	24,1	13,3	24,6	67,7	6,5	9,6	30,7	7,5	23,6	24,1	
25-64 -vuotiaita/ 25-64 years old	76,7	94,1	96,5	97,1	97,8	92,9	67,3	93,1	93,7	96,2	95,1	89,9	91,3	
65 vuotta täyttäneitä/ 65 years old or over	2,3	1,3	3,5	3,8	3,5	3,0	3,0	,3	,5	2,4	19,5	5,1	4,2	
Yhteensä/Total (N)	266	237	283	344	315	1445	300	321	364	417	348	1750	3195	

TAULUKKO 6. Työtilanne sukupuolen ja iän mukaan (%).

TABLE 6. Employment status, by sex and age (%).

	Miehet/Males						Naiset/Females						Total
	Ikäryhmä/Age group						Ikäryhmä/Age group						
	15-24	25-34	35-44	45-54	55-64	Total	15-24	25-34	35-44	45-54	55-64	Total	
Työssä/At work	22,8	78,2	89,4	84,7	50,9	66,0	14,6	58,6	79,2	82,3	41,6	57,5	61,3
Osin työssä, osin eläkkeellä/Partly at work, partly retired	,0	,0	1,0	,0	8,4	2,0	,0	,6	,5	2,1	9,2	2,6	2,4
Lomautettu/Laid off	,0	,0	1,7	,6	,9	,7	,0	,0	,3	,2	,5	,2	,4
Työtön/Unemployed	4,7	7,8	4,3	5,6	8,4	6,2	5,2	6,0	6,6	6,8	9,2	6,8	6,5
Opiskelija/Student	69,6	11,7	,3	,6	,3	14,8	76,6	10,8	3,2	1,4	,3	15,9	15,4
Koti-äiti, -isä/ Homemaker	,4	,4	,0	,0	,0	,1	3,2	22,5	8,4	,9	,0	6,6	3,7
Pitkäaikaisella (>6 kk) sairauslomalla/On sick leave	,0	,4	1,7	,8	1,8	1,0	,0	,0	,8	1,4	1,8	,9	,9
Eläkkeellä/Pensioned	,0	1,2	1,3	6,4	27,8	8,0	,0	,9	,8	3,7	34,7	8,4	8,2
Muuten poissa työstä/ Not at work for any other reason	2,5	,4	,3	1,4	1,5	1,2	,3	,6	,3	1,2	2,6	1,0	1,1
Yhteensä/Total (%)	100,0	100,0	100,0	100,0	100,0	100,0	100,0	100,0	100,0	100,0	100,0	100,0	100,0
Yhteensä/Total (N)	276	257	301	360	334	1528	308	333	380	429	380	1830	3358
Puuttuvia/Missing (n)	1	0	1	3	3	8	0	0	0	0	3	3	11

TAULUKKO 7. Työajan luonne sukupuolen ja iän mukaan (%).

TABLE 7. What kind of working hours, by sex and age (%).

	Miehet/Males						Naiset/Females						Total	Total
	Ikäryhmä/Age group						Ikäryhmä/Age group							
	15-24	25-34	35-44	45-54	55-64	Total	15-24	25-34	35-44	45-54	55-64	Total		
Kokoaikaista/ Full-time job	19,6	79,2	89,0	85,4	55,0	67,3	11,4	60,6	73,2	80,1	42,3	56,2	61,2	
Osa-aikaista/ Part-time job	16,1	6,3	3,0	2,8	10,0	7,3	19,0	13,8	11,7	6,4	12,8	12,2	10,0	
Ei ole työssä/ Not working at all	64,3	14,5	8,0	11,8	35,0	25,5	69,6	25,5	15,2	13,5	44,9	31,6	28,8	
Yhteensä/Total (%)	100,0	100,0	100,0	100,0	100,0	100,0	100,0	100,0	100,0	100,0	100,0	100,0	100,0	
Yhteensä/Total (N)	255	255	299	355	311	1475	289	325	369	422	352	1757	3232	
Puuttuvia/Missing (n)	22	2	3	8	26	61	19	8	11	7	31	76	137	

TAULUKKO 8. Ammattiasema^{*)} (ammatti itse ilmoitettu) työyhteisössä sukupuolen ja iän mukaan (%).TABLE 8. Socio-economic status^{*)} (self reported occupation), by sex and age (%).

	Miehet/Males						Naiset/Females						Total	Total
	Ikäryhmä/Age group						Ikäryhmä/Age group							
	15-24	25-34	35-44	45-54	55-64	Total	15-24	25-34	35-44	45-54	55-64	Total		
Työnantaja,yksityisyrittäjä/ Employer,entrepreneur	1,5	6,4	11,9	18,2	11,8	10,5	,3	3,4	8,9	7,5	7,8	5,9	8,0	
Maanviljelijä,maatalon emäntä/Farmer,farmer's wife	,4	1,6	4,1	4,9	3,2	3,0	,0	1,3	3,5	1,9	3,1	2,0	2,5	
Ylempi toimihenkilö/ Upper white-collar worker	1,1	21,1	27,8	19,1	18,5	17,8	1,0	22,2	19,7	14,5	9,7	13,7	15,6	
Alempi toimihenkilö/ Lower white-collar worker	3,4	18,3	12,5	13,3	9,6	11,4	8,1	43,8	45,9	46,0	23,1	34,5	24,0	
Työntekijä/ Blue-collar worker	15,5	32,3	37,6	31,8	18,5	27,3	5,4	11,3	13,8	19,0	10,0	12,4	19,1	
Opiskelija/Student	73,1	11,2	,3	,3	,0	15,2	79,9	10,9	,5	,2	,0	15,7	15,4	
Eläkeläinen/Pensioned	,0	1,2	1,4	6,6	29,6	8,4	,0	,9	,8	3,9	36,7	8,7	8,6	
Työtön/Unemployed	4,9	8,0	4,4	5,8	8,9	6,4	5,4	6,3	6,8	7,0	9,7	7,1	6,8	
Yhteensä/Total (%)	100,0	100,0	100,0	100,0	100,0	100,0	100,0	100,0	100,0	100,0	100,0	100,0	100,0	
Yhteensä/Total (N)	264	251	295	346	314	1470	298	320	370	415	360	1763	3233	
Puuttuvia/Missing (n)	13	6	7	17	23	66	10	13	10	14	23	70	136	

^{*)} Ammattien luokituksessa käytetty lähde: Sosioekonomisen aseman luokitus 1989. Ammattiluokitus 2001, Käsikirjoja 14.

Tilastokeskus 2001.

^{*)} Source: Classification of socio-economic status 1989. Classification of Occupations 2001. Handbooks 14, Statistics Finland 2001.

TAULUKKO 9. Työyhteisön koko (%).

TABLE 9. The size of the work community (%).

	Miehet/Males						Naiset/Females						Total
	Ikäryhmä/Age group						Ikäryhmä/Age group						
	15-24	25-34	35-44	45-54	55-64	Total	15-24	25-34	35-44	45-54	55-64	Total	
Toimin yksin/ I work alone	3,2	3,9	6,5	10,2	7,9	6,8	5,8	2,5	4,9	6,2	8,1	5,6	6,1
2 - 19 henkeä/ 2 -19 persons	53,2	32,9	31,0	36,6	32,7	36,1	48,1	42,7	36,1	36,8	35,0	38,8	37,5
20 - 49 henkeä/ 20 - 49 persons	12,1	16,1	16,7	11,6	12,1	13,7	15,9	19,9	17,0	19,8	19,1	18,6	16,3
50 - 249 henkeä/ 50 - 249 persons	17,9	22,0	17,7	17,6	18,2	18,6	16,3	18,1	21,6	16,9	19,7	18,7	18,6
Yli 250 henkeä/More than 250 persons	13,7	25,1	28,2	23,9	29,1	24,8	13,9	16,8	20,5	20,3	18,1	18,4	21,3
Yhteensä/Total (%)	100,0	100,0	100,0	100,0	100,0	100,0	100,0	100,0	100,0	100,0	100,0	100,0	100,0
Yhteensä/Total (N)	190	255	294	352	330	1421	208	321	371	419	371	1690	3111
Puuttavia/Missing (n)	87	2	8	11	7	115	100	12	9	10	12	143	258

TAULUKKO 10. Lomautettuna tai työttömänä oloaika kuluneen 12 kuukauden aikana sukupuolen ja iän mukaan (%).

TABLE 10. Time unemployed or laid off in the past year, by sex and age (%).

	Miehet/Males						Naiset/Females						Total	Total
	Ikäryhmä/Age group						Ikäryhmä/Age group							
	15-24	25-34	35-44	45-54	55-64	Total	15-24	25-34	35-44	45-54	55-64	Total		
Ei lainkaan/Not at all	66,7	78,2	83,8	79,9	75,6	77,5	67,8	77,8	78,6	80,4	68,4	75,5	76,4	
0-1 kk/0-1 month	6,2	5,6	5,1	4,0	1,4	4,3	6,5	4,9	2,1	2,4	2,2	3,4	3,8	
2-3 kk/2-3 months	11,4	7,1	2,4	4,2	2,0	5,0	8,7	5,6	7,5	4,5	2,6	5,6	5,3	
4-6 kk/4-6 months	5,2	5,6	4,4	4,2	4,4	4,7	6,1	4,6	4,3	5,0	4,8	4,9	4,8	
7-11kk/7-11 months	5,7	1,2	2,0	2,5	3,4	2,8	5,2	3,1	5,4	2,6	3,8	3,9	3,4	
12 kk (koko vuoden)/ 12 months	4,8	2,4	2,4	5,1	13,2	5,7	5,7	4,0	2,1	5,0	18,2	6,8	6,3	
Yhteensä/Total (%)	100,0	100,0	100,0	100,0	100,0	100,0	100,0	100,0	100,0	100,0	100,0	100,0	100,0	
Yhteensä/Total (N)	210	252	296	354	295	1407	230	324	373	419	313	1659	3066	
Puuttuvia/Missing (n)	67	5	6	9	42	129	78	9	7	10	70	174	303	

TAULUKKO 11.A. Lääkärin vastaanotolla käyntien määrä viimeksi kuluneen vuoden aikana sukupuolen ja iän mukaan (%).
 TABLE 11.A. Visits to the doctor in the past year, by sex and age(%).

	Miehet/Males						Naiset/Females						Total
	Ikäryhmä/Age group					Total	Ikäryhmä/Age group					Total	
	15-24	25-34	35-44	45-54	55-64		15-24	25-34	35-44	45-54	55-64		
Ei yhtään/None	23,0	25,7	28,3	22,8	17,6	23,3	15,0	12,4	16,7	14,5	10,1	13,7	18,1
1-2 kertaa/1-2 times	46,7	38,5	33,3	34,5	35,2	37,3	41,2	32,7	35,4	38,6	34,4	36,4	36,8
3-6 kertaa/3-6 times	21,5	25,3	31,0	34,0	35,5	30,0	31,4	38,5	37,3	33,2	39,9	36,1	33,3
7-10 kertaa/7-10 times	6,9	7,8	5,3	5,8	7,9	6,7	8,2	10,9	7,9	9,8	10,6	9,5	8,2
11 tai useammin/ 11 or more	1,8	2,7	2,0	2,8	3,9	2,7	4,2	5,5	2,6	4,0	5,0	4,2	3,5
Yhteensä/Total (%)	100,0	100,0	100,0	100,0	100,0	100,0	100,0	100,0	100,0	100,0	100,0	100,0	100,0
Yhteensä/Total (N)	274	257	300	359	330	1520	306	330	378	428	378	1820	3340
Puuttuvia/Missing (n)	3	0	2	4	7	16	2	3	2	1	5	13	29

TAULUKKO 11.B. Lääkärin vastaanotolla käyneiden osuus taustamuuttujien mukaan (%).

TABLE 11.B. Proportion of respondents who have visited a doctor by background variables (%).

		Miehet/Males					Total	Naiset/Females					Total	Total
		Ikäryhmä/Age group						Ikäryhmä/Age group						
		15-24	25-34	35-44	45-54	55-64		15-24	25-34	35-44	45-54	55-64		
SIVILISÄÄTY/ MARITAL STATUS	Naimisissa tai avoliitossa/ Married	71	73	73	77	83	77	95	90	84	86	90	88	83
	Naimaton/Single	78	75	65	76	70	75	83	80	81	85	87	83	79
	Eronnut/Divorced	.	100	72	83	83	81	.	91	82	85	94	88	85
	Leski/Widowed	.	.	100	50	100	75	.	.	100	80	80	81	80
KOULUTUS/ EDUCATION	0-9 vuotta/0-9 years	85	50	83	78	82	81	76	71	71	82	89	83	82
	10-12 vuotta/10-12 years	76	80	70	79	80	77	87	93	82	87	92	88	82
	13 v. tai enemmän/13+ years	73	74	71	74	85	75	88	87	84	85	88	86	82
ASUINALUE/ LIVING AREA	Uusimaa/South-Finland	78	73	71	79	83	77	85	87	90	87	93	88	83
	Länsi-Suomi/West-Finland	85	75	69	75	86	78	81	85	82	87	87	85	82
	Keski-Suomi/Middle Fin.	74	64	73	83	83	77	94	93	85	88	90	90	84
	Kaakkois-Suomi/South-East	88	77	92	82	78	84	95	90	68	83	85	83	83
	Itä-Suomi/East-Finland	56	87	73	62	78	70	70	83	76	79	97	81	76
	Pohjois-Suomi/North-Fin.	72	80	60	73	78	73	79	83	85	82	88	83	79
SOSIO- EKONOMINEN ASEMA/ SOCIO- ECONOMIC STATUS	Työnantaja,yksityisyrittäjä/ Employer,entrepreneur	75	63	69	75	75	72	100	91	76	81	93	84	77
	Maanviljelijä,maatalon emäntä/Farmer,farmer's wife	0	100	64	65	80	70	.	100	77	88	91	86	77
	Ylempi toimihenkilö/Upper white-collar worker	100	66	75	71	89	76	100	87	82	87	86	85	80
	Alempi toimihenkilö/Lower white-collar worker	100	80	78	83	70	80	92	90	88	86	94	89	87
	Työntekijä/Blue-collar worker	78	77	73	78	81	77	94	89	76	84	94	85	80
	Opiskelija/Student	76	79	0	0	.	76	83	80	50	100	.	83	80
	Eläkeläinen/Pensioned	.	100	100	91	88	89	.	100	100	88	89	89	89
	Työtön/Unemployed	62	75	46	90	82	74	81	85	88	93	86	87	82
VUOSI/YEAR	1978-1982	75	71	71	76	82	74	85	86	84	82	84	84	79
	1983-1987	79	74	71	79	84	77	85	88	84	87	84	86	82
	1988-1991	80	75	72	77	79	76	88	90	85	87	87	87	82
	1992-1995	76	74	69	74	80	74	87	89	84	85	87	86	81
	1996-1999	77	73	76	78	81	77	87	89	85	87	88	87	82
	2000-2002	79	77	74	75	79	77	87	90	88	86	88	88	83
	2003	73	69	77	79	80	76	85	92	88	87	89	88	83
	2004	77	74	72	77	82	77	85	88	83	86	90	86	82

TAULUKKO 12. Työkyvyttömyyseläkkeen saaminen sukupuolen ja iän mukaan (%).

TABLE 12. Beneficiaries of disability pension by sex and age.(%).

	Miehet/Males						Naiset/Females						Total	Total
	Ikäryhmä/Age group						Ikäryhmä/Age group							
	15-24	25-34	35-44	45-54	55-64	Total	15-24	25-34	35-44	45-54	55-64	Total		
Ei saa eläkettä/ No pension	99,6	98,8	96,6	93,3	81,5	93,5	99,3	98,8	98,2	94,4	78,2	93,4	93,5	
Saa osaeläkettä/ Partial pension	,0	,0	,3	,3	1,2	,4	,0	,0	,0	,5	1,6	,4	,4	
Saa määräaikaista eläkettä/Pension for a period of time	,4	,0	,0	,8	,6	,4	,3	,6	,3	1,6	1,1	,8	,6	
Saa pysyvää eläkettä/ Permanently pensioned	,0	1,2	3,0	5,6	16,6	5,7	,3	,6	1,6	3,5	19,1	5,3	5,5	
Yhteensä/Total (%)	100,0	100,0	100,0	100,0	100,0	100,0	100,0	100,0	100,0	100,0	100,0	100,0	100,0	
Yhteensä/Total (N)	267	255	296	360	325	1503	291	333	379	425	371	1799	3302	
Puuttuvia/Missing (n)	10	2	6	3	12	33	17	0	1	4	12	34	67	

TAULUKKO 13.A. Työstä poissaolopäivien määrä viimeksi kuluneen vuoden aikana sukupuolen ja iän mukaan (%).

TABLE 13.A. Days of absence from work in the past year by sex and age (%).

	Miehet/Males						Naiset/Females						Total	Total
	Ikäryhmä/Age group						Ikäryhmä/Age group							
	15-24	25-34	35-44	45-54	55-64	Total	15-24	25-34	35-44	45-54	55-64	Total		
Ei yhtään/Not at all	35,7	29,9	38,2	47,2	51,3	41,0	23,4	34,8	31,3	35,8	48,5	34,6	37,6	
1-10 päivää/1-10 days	49,0	52,8	45,6	34,7	27,2	41,3	52,6	51,4	49,3	44,0	27,5	45,2	43,4	
11-30 päivää/11-30 days	12,5	13,0	9,1	12,8	7,2	10,9	20,6	11,6	12,9	12,3	11,0	13,5	12,3	
31 tai enemmän/31 or more	2,7	4,3	7,1	5,2	14,3	6,8	3,4	2,2	6,5	7,9	13,1	6,6	6,7	
Yhteensä/Total (%)	100,0	100,0	100,0	100,0	100,0	100,0	100,0	100,0	100,0	100,0	100,0	100,0	100,0	
Yhteensä/Total (N)	255	254	296	343	279	1427	291	319	371	405	291	1677	3104	
Puuttuvia/Missing (n)	22	3	6	20	58	109	17	14	9	24	92	156	265	

TAULUKKO 13.B. Ei yhtään päivää työstä poissaolleiden osuus taustamuuttujien mukaan (%).

TABLE 13.B. Proportion of persons with no days of absence by background variables (%).

		Miehet/Males						Naiset/Females						Total	Total
		Ikäryhmä/Age group						Ikäryhmä/Age group							
		15-24	25-34	35-44	45-54	55-64	Total	15-24	25-34	35-44	45-54	55-64	Total		
SIVILISÄÄTY/ MARITAL STATUS	Naimisissa tai avoliitossa/ Married	37	25	38	47	51	41	29	37	32	38	54	39	40	
	Naimaton/Single	35	43	41	58	57	40	21	28	33	26	36	26	33	
	Eronnut/Divorced	.	0	33	41	55	42	.	36	18	25	29	25	32	
	Leski/Widowed	.	.	0	50	33	38	.	.	100	11	42	34	35	
KOULUTUS/ EDUCATION	0-9 vuotta/0-9 years	28	33	46	53	51	46	17	50	38	43	51	39	43	
	10-12 vuotta/10-12 years	36	28	43	44	54	41	22	36	40	38	48	36	38	
	13 v. tai enemmän/13+ years	40	31	33	47	48	38	29	34	28	32	47	33	35	
ASUINALUE/ LIVING AREA	Uusimaa/South-Finland	28	23	33	44	46	35	17	27	22	31	39	27	31	
	Länsi-Suomi/West-Finland	23	29	48	43	45	38	28	42	37	38	41	37	37	
	Keski-Suomi/Middle Fin.	53	39	38	45	56	46	22	32	31	33	61	36	41	
	Kaakkois-Suomi/South-East	47	54	23	55	66	49	23	48	53	40	59	45	47	
	Itä-Suomi/East-Finland	32	35	50	58	71	49	41	38	30	45	39	38	43	
	Pohjois-Suomi/North-Fin.	30	24	38	49	46	39	23	35	29	38	55	35	37	
SOSIO- EKONOMINEN ASEMA/ SOCIO- ECONOMIC STATUS	Työnantaja, yksityisyrittäjä/ Employer, entrepreneur	25	38	46	52	61	51	100	36	55	68	58	58	54	
	Maanviljelijä, maatalon emäntä/Farmer, farmer's wife	100	50	58	59	30	52	.	50	62	57	56	58	55	
	Ylempi toimihenkilö/Upper white-collar worker	33	34	31	36	48	37	67	21	26	32	46	29	33	
	Alempi toimihenkilö/Lower white-collar worker	56	13	30	48	50	35	33	31	23	28	34	28	30	
	Työntekijä/Blue-collar worker	27	26	39	45	34	36	19	54	31	40	27	37	36	
	Opiskelija/Student	36	43	100	100	.	38	21	40	50	0	.	23	30	
	Eläkeläinen/Pensioned	.	0	0	82	63	63	.	0	0	50	65	60	61	
	Työtön/Unemployed	45	47	69	44	81	59	27	60	50	45	69	52	55	
VUOSI/YEAR	1978-1982	31	41	48	46	49	43	24	41	44	46	55	42	42	
	1983-1987	29	37	46	49	53	42	24	37	42	41	53	39	40	
	1988-1991	30	36	44	47	59	42	22	35	39	40	51	36	39	
	1992-1995	34	43	50	53	60	47	24	40	42	44	53	40	43	
	1996-1999	32	39	40	51	59	44	21	37	37	41	55	37	40	
	2000-2002	29	32	37	48	56	41	22	32	33	40	50	35	38	
	2003	39	34	37	51	49	42	24	29	33	32	48	33	37	
2004	36	30	38	47	51	41	23	35	31	36	48	35	38		

TAULUKKO 14.A. Eräiden ilmoitettujen sairauksien (lääkärin hoitamia tai toteamia) määrä viimeksi kuluneen vuoden aikana sukupuolen ja iän mukaan (%).

TABLE 14.A. Incidence of selected illnesses (treated or detected by a doctor) in the past year, by sex and age (%).

	Miehet/Males						Naiset/Females						Total	Total
	Ikäryhmä/Age group						Ikäryhmä/Age group							
	15-24	25-34	35-44	45-54	55-64	Total	15-24	25-34	35-44	45-54	55-64	Total		
Kohonnut verenpaine, verenpainetauti/High blood pressure, hypertension	1,4	2,3	11,9	24,2	31,2	15,6	1,6	2,7	8,2	18,2	32,9	13,6	14,5	
Kohonnut veren kolesteroli/Elevated blood cholesterol	,7	3,9	10,6	19,8	27,0	13,5	1,6	1,8	5,0	15,2	27,7	11,0	12,1	
Sokeritauti/Diabetes	1,4	1,2	2,3	3,3	8,9	3,6	,3	,6	1,6	2,6	8,1	2,8	3,2	
Sydänveritulppa/Myocardial infarction	,0	,0	,0	1,7	1,2	,7	,0	,0	,0	,7	,0	,2	,4	
Sepelvaltimotauti/Angina pectoris	,0	,4	,3	3,6	6,8	2,5	,6	,0	,5	1,2	5,2	1,6	2,0	
Sydämen vajaatoiminta/Heart failure	,4	,4	,3	,8	2,7	1,0	,0	,0	,3	,2	,8	,3	,6	
Syöpä/Cancer	,0	,4	,0	1,1	1,8	,7	,0	,0	,3	,7	2,3	,7	,7	
Nivelreuma/Reumatic arthritis	,4	,0	,3	1,7	,6	,7	,6	,0	1,1	1,6	4,2	1,6	1,2	
Selän kulumavika, muu selkäsairaus/Back illness	1,8	7,4	13,2	16,0	17,8	11,8	1,6	5,7	9,7	13,8	20,4	10,8	11,3	
Pitkäaikainen keuhkoputkentulehdus, keuhkolaajentuma/Emphysema, chronic bronchitis	,4	,0	1,0	1,4	1,8	1,0	,6	,6	1,1	2,1	3,7	1,7	1,4	
Astma/Asthma	2,9	4,7	2,0	4,4	3,0	3,4	3,9	6,0	3,2	6,5	8,1	5,6	4,6	
Vatsasairaus/Gastric disease	1,1	3,9	3,0	5,0	4,7	3,6	2,6	2,7	3,2	5,4	6,8	4,3	4,0	
Ei em. sairauksia/No diseases mentioned above	90,6	78,6	67,2	49,9	41,8	63,7	87,7	82,0	73,4	57,3	34,2	65,4	64,6	
Yhteensä/Total (N)	277	257	302	363	337	1536	308	333	380	429	383	1833	3369	

TAULUKKO 14.B. Niiden osuus taustamuuttujien mukaan, joilla ei ole taulukossa 14.A. mainittuja sairauksia^{*)} (%).
 TABLE 14.B. Proportion of persons without in the table 14.A -mentioned illnesses^{*)} (%).

		Miehet/Males					Naiset/Females							Total
		Ikäryhmä/Age group					Ikäryhmä/Age group							
		15-24	25-34	35-44	45-54	55-64	Total	15-24	25-34	35-44	45-54	55-64	Total	
SIVILISÄÄTY/ MARITAL STATUS	Naimisissa tai avoliitossa/ Married	84	87	72	63	50	67	86	92	83	68	49	73	70
	Naimaton/Single	96	92	81	49	58	87	96	85	70	60	41	84	86
	Eronnut/Divorced	.	100	84	43	44	56	100	91	76	65	31	58	57
	Leski/Widowed	.	.	100	25	0	25	.	.	100	80	58	65	58
KOULUTUS/ EDUCATION	0-9 vuotta/0-9 years	97	90	71	48	44	60	97	100	59	72	36	61	61
	10-12 vuotta/10-12 years	94	87	78	61	52	75	94	81	80	62	56	74	74
	13 v. tai enemmän/13+ years	92	89	74	66	54	75	93	93	82	69	52	80	78
ASUINALUE/ LIVING AREA	Uusimaa/South-Finland	94	87	71	61	52	71	93	90	83	68	56	78	75
	Länsi-Suomi/West-Finland	98	91	84	58	48	74	95	92	79	78	42	75	75
	Keski-Suomi/Middle Fin.	91	86	72	63	55	72	93	89	80	63	48	72	72
	Kaakkois-Suomi/South-East	97	100	77	61	50	73	91	93	85	57	41	70	71
	Itä-Suomi/East-Finland	96	91	77	56	48	72	100	88	73	62	41	70	71
	Pohjois-Suomi/North-Fin.	90	86	71	56	41	66	98	93	78	70	46	77	72
SOSIO- EKONOMINEN ASEMA/ SOCIO- ECONOMIC STATUS	Työnantaja,yksityisyrittäjä/ Employer,entrepreneur	100	94	80	62	54	68	100	73	82	74	71	76	71
	Maanviljelijä,maatalon emäntä/Farmer,farmer's wife	100	100	83	71	40	70	.	75	77	75	27	61	66
	Ylempi toimihenkilö/Upper white-collar worker	67	92	79	65	50	72	100	96	78	77	63	81	76
	Alempi toimihenkilö/Lower white-collar worker	78	85	59	67	53	68	92	91	80	66	42	74	72
	Työntekijä/Blue-collar worker	98	84	73	56	53	70	81	92	86	62	53	72	71
	Opiskelija/Student	95	93	0	100	.	94	95	94	50	100	.	95	95
	Eläkeläinen/Pensioned	.	100	75	26	43	42	.	0	100	50	40	42	42
	Työtön/Unemployed	85	95	85	55	39	67	94	85	72	55	49	66	67
VUOSI/YEAR	1978-1982	91	84	71	53	38	70	92	87	75	58	39	71	71
	1983-1987	92	85	75	56	35	71	92	86	79	61	42	73	72
	1988-1991	91	85	76	60	46	73	91	87	80	64	44	75	74
	1992-1995	92	86	78	63	44	73	92	90	83	66	48	77	75
	1996-1999	93	88	79	66	48	74	93	89	82	70	50	77	76
	2000-2002	93	88	79	64	48	73	93	87	82	69	53	77	75
	2003	95	89	76	67	47	73	92	90	82	69	52	75	75
	2004	94	89	75	60	50	72	94	91	80	68	47	75	73

^{*)} Ei sisällä kohonnutta veren kolesterolia, astmaa, vatsasairautta eikä syöpää

^{*)} Elevated blood cholesterol, asthma, gastric disease and cancer not included.

TAULUKKO 15.A. Eräiden ilmoitettujen oireiden ja vaivojen määrä viimeksi kuluneen kuukauden aikana sukupuolen ja iän mukaan (%).
TABLE 15.A. Incidence of selected symptoms and complaints in the past month by sex and age (%).

	Miehet/Males						Naiset/Females						Total	Total
	Ikäryhmä/Age group						Ikäryhmä/Age group							
	15-24	25-34	35-44	45-54	55-64	Total	15-24	25-34	35-44	45-54	55-64	Total		
Rintakipu rasituksessa/ Chest pain during exercise	4,0	3,5	3,0	5,2	5,3	4,3	4,2	1,2	,8	2,8	7,3	3,3	3,7	
Nivelsärky/Joint ache	12,6	16,7	14,2	24,2	25,5	19,2	8,8	9,0	19,7	26,1	39,4	21,5	20,5	
Selkäkipu, selkäsärky/ Back pain	24,2	31,9	36,4	33,9	35,9	32,7	38,0	33,9	37,4	34,7	36,8	36,1	34,6	
Hammassärky/ Tooth-ache	14,8	11,3	8,6	7,4	5,9	9,3	20,8	12,0	8,9	6,5	3,9	9,9	9,6	
Jalkojen turvotus/ Swelling in feet	2,9	2,3	6,6	8,0	10,1	6,3	5,5	9,3	18,4	24,2	27,4	17,8	12,6	
Suonikohjuja/ Varicose veins	,7	2,3	2,6	5,5	5,9	3,6	1,0	6,3	13,7	10,3	19,3	10,6	7,4	
Ihottuma/Eczema	14,8	17,9	12,9	14,3	14,2	14,7	26,9	23,4	16,6	12,8	14,9	18,3	16,7	
Päänsärky/Headache	39,7	43,6	34,4	29,2	19,9	32,5	73,1	66,1	56,1	50,6	31,9	54,4	44,4	
Unettomuus/Insomnia	16,6	19,8	23,2	19,8	19,3	19,8	34,1	15,6	20,3	24,9	31,6	25,2	22,7	
Masentuneisuus/ Depression	8,7	12,1	14,6	11,8	9,8	11,4	26,6	15,9	14,5	13,1	13,6	16,3	14,0	
Ummetus/Constipation	1,8	4,7	4,0	2,5	3,9	3,3	11,4	10,2	11,6	9,3	13,3	11,1	7,6	
Närästys/Cardialgia	13,4	21,4	23,8	17,6	16,9	18,6	12,0	15,0	14,2	16,8	20,4	15,9	17,1	
Ruoansulatusvaivoja/ Indigestion	16,6	29,6	23,2	18,5	16,3	20,4	35,4	28,8	27,1	26,3	23,5	27,9	24,5	
Iskias/Sciatica	,0	3,1	12,3	14,6	17,5	10,2	2,3	8,4	10,3	20,0	22,5	13,4	12,0	
Ei em. oireita/No symptoms mentioned above	31,4	18,7	21,9	22,6	22,0	23,2	9,7	10,2	10,5	14,0	11,7	11,4	16,8	
Yhteensä/Total (N)	277	257	302	363	337	1536	308	333	380	429	383	1833	3369	

TAULUKKO 15.B. Niiden osuus taustamuuttujien mukaan, joilla ei ole ollut taulukossa 15. A mainittuja oireita^{*)} (%).
 TABLE 15.B. Proportion of persons without in the table 15.A-mentioned symptoms^{*)} by background variables (%).

		Miehet/Males						Naiset/Females						
		Ikäryhmä/Age group						Ikäryhmä/Age group						
		15-24	25-34	35-44	45-54	55-64	Total	15-24	25-34	35-44	45-54	55-64	Total	Total
SIVILISÄÄTY/ MARITAL STATUS	Naimisissa tai avoliitossa/ Married	24	25	30	31	30	29	10	15	15	20	12	16	22
	Naimaton/Single	40	28	31	24	29	35	12	13	16	15	18	13	24
	Eronnut/Divorced	.	25	16	29	25	24	0	9	12	17	18	15	19
	Leski/Widowed	.	.	100	50	100	75	.	.	0	10	19	16	27
KOULUTUS/ EDUCATION	0-9 vuotta/0-9 years	46	20	29	26	26	30	14	0	12	18	15	15	23
	10-12 vuotta/10-12 years	32	21	24	30	33	29	8	12	19	19	13	14	22
	13 v. tai enemmän/13 + years	46	29	34	33	30	33	15	15	14	18	16	15	22
ASUINALUE/ LIVING AREA	Uusimaa/South-Finland	41	32	32	33	32	33	16	14	15	19	16	16	24
	Länsi-Suomi/West-Finland	39	25	19	33	25	28	8	22	18	16	14	16	22
	Keski-Suomi/Middle Fin.	43	27	28	36	31	34	9	12	20	22	18	17	24
	Kaakkois-Suomi/South-East	28	31	46	21	32	31	14	7	15	7	12	10	20
	Itä-Suomi/East-Finland	44	17	23	23	26	27	13	8	6	21	6	11	18
	Pohjois-Suomi/North-Fin.	28	20	37	24	38	29	12	17	9	26	17	16	22
SOSIO- EKONOMINEN ASEMA/ SOCIO- ECONOMIC STATUS	Työnantaja,yksityisyrittäjä/ Employer,entrepreneur	75	31	29	37	27	33	0	9	33	29	11	23	29
	Maanviljelijä,maatalon emäntä/Farmer,farmer's wife	0	25	33	12	0	16	.	25	15	13	0	11	14
	Ylempi toimihenkilö/Upper white-collar worker	33	34	28	39	29	32	67	8	12	18	9	13	23
	Alempi toimihenkilö/Lower white-collar worker	33	30	22	39	33	32	13	17	12	16	19	15	19
	Työntekijä/Blue-collar worker	32	25	32	23	34	28	6	14	16	24	17	18	25
	Opiskelija/Student	42	25	0	0	.	39	13	17	50	0	.	13	25
	Eläkeläinen/Pensioned	.	0	0	4	29	23	.	0	0	6	14	12	17
	Työtön/Unemployed	31	15	38	15	25	23	0	10	12	21	9	11	16
VUOSI/YEAR	1978-1982	40	34	29	24	21	30	19	18	16	16	16	17	24
	1983-1987	42	35	33	27	19	32	19	19	20	15	14	18	24
	1988-1991	42	36	33	28	26	33	18	22	21	18	16	19	26
	1992-1995	42	33	31	29	24	32	16	20	18	18	16	18	24
	1996-1999	36	31	31	31	30	32	14	16	17	19	18	17	24
	2000-2002	34	30	29	30	29	30	12	13	15	17	19	15	22
	2003	34	35	27	35	31	32	13	15	17	17	18	16	23
	2004	38	26	29	30	31	31	12	14	15	19	15	15	22

^{*)} Ei sisällä hammassärkyä, närästystä, ruoansulatusvaivoja eikä iskiasta.

^{*)} Toothache, heartburn, indigestion and sciatica not included.

TAULUKKO 16.A. Limaisten yskösten esiintyminen lähes päivittäin viimeisen vuoden aikana sukupuolen ja iän mukaan (%).
 TABLE 16.A. Almost daily incidence of mucous sputum in the past year by sex and age (%).

	Miehet/Males						Naiset/Females						Total	Total
	Ikäryhmä/Age group						Ikäryhmä/Age group							
	15-24	25-34	35-44	45-54	55-64	Total	15-24	25-34	35-44	45-54	55-64	Total		
Ei ole esiintynyt/Not at all	78,8	79,8	82,7	81,3	81,0	80,8	80,0	85,4	87,6	85,2	83,3	84,5	82,8	
Alle 1 kk yhtäjaksoisesti/ Continuously for less than 1 month	15,8	15,3	10,2	12,1	7,9	12,0	14,6	10,7	8,6	7,8	8,5	9,8	10,8	
1-2 kk yhtäjaksoisesti/ Continuously for 1-2 months	2,3	,8	1,0	2,6	3,2	2,0	2,4	,9	1,4	2,7	3,7	2,2	2,1	
3 kk tai kauemmin/3 months or more	3,1	4,0	6,1	4,0	7,9	5,1	3,1	3,0	2,4	4,4	4,5	3,5	4,2	
Yhteensä/Total (%)	100,0	100,0	100,0	100,0	100,0	100,0	100,0	100,0	100,0	100,0	100,0	100,0	100,0	
Yhteensä/Total (N)	260	248	295	347	316	1466	295	328	370	411	354	1758	3224	
Puuttuvia/Missing (n)	17	9	7	16	21	70	13	5	10	18	29	75	145	

TAULUKKO 16.B. Niiden osuus taustamuuttujien mukaan, joilla on esiintynyt limaisia ysköksiä (%).
 TABLE 16.B. Proportion of persons with mucous sputum by background variables (%).

		Miehet/Males						Naiset/Females							
		Ikäryhmä/Age group						Ikäryhmä/Age group							
		15-24	25-34	35-44	45-54	55-64	Total	15-24	25-34	35-44	45-54	55-64	Total	Total	
SIVILISÄÄTY/ MARITAL STATUS	Naimisissa tai avoliitossa/ Married	25	18	15	18	19	18	20	13	11	15	15	14	16	
	Naimaton/Single	21	24	22	26	14	22	20	19	12	25	21	19	20	
	Eronnut/Divorced	.	50	28	24	21	25	.	27	29	16	24	23	23	
	Leski/Widowed	.	.	0	0	0	0	.	.	0	0	12	8	7	
KOULUTUS/ EDUCATION	0-9 vuotta/0-9 years	11	10	29	26	26	23	19	0	25	21	21	20	21	
	10-12 vuotta/10-12 years	24	28	18	19	20	21	21	16	14	18	12	17	19	
	13 v. tai enemmän/13+ years	25	17	15	14	10	16	18	15	11	11	17	14	14	
ASUINALUE/ LIVING AREA	Uusimaa/South-Finland	22	21	16	17	15	18	20	10	13	15	20	15	16	
	Länsi-Suomi/West-Finland	26	22	20	15	16	20	16	11	12	10	14	12	16	
	Keski-Suomi/Middle Fin.	19	12	20	17	22	18	22	14	11	20	15	16	17	
	Kaakkois-Suomi/South-East	19	36	24	20	25	23	29	17	16	16	9	16	19	
	Itä-Suomi/East-Finland	4	18	14	26	29	19	14	17	15	16	22	17	18	
	Pohjois-Suomi/North-Fin.	30	24	9	21	19	20	21	29	9	13	22	18	19	
SOSIO- EKONOMINEN ASEMA/ SOCIO- ECONOMIC STATUS	Työnantaja,yksityisyritystä/ Employer,entrepreneur	0	19	15	10	11	12	0	9	10	10	16	11	12	
	Maanviljelijä,maatalon emäntä/Farmer,farmer's wife	100	50	9	13	30	21	.	25	8	38	22	21	21	
	Ylempi toimihenkilö/Upper white-collar worker	67	13	17	18	13	16	0	17	15	5	18	14	15	
	Alempi toimihenkilö/Lower white-collar worker	22	22	14	9	0	13	13	13	12	15	13	13	13	
	Työntekijä/Blue-collar worker	25	21	20	23	25	22	40	12	12	16	6	15	20	
	Opiskelija/Student	18	11	0	0	.	17	18	17	0	.	.	17	17	
	Eläkeläinen/Pensioned	.	33	50	50	21	28	.	67	33	27	21	23	25	
	Työtön/Unemployed	18	33	15	21	38	27	38	20	16	15	16	19	22	
VUOSI/YEAR	1983-1987	16	17	21	23	28	20	16	14	15	22	22	17	19	
	1988-1991	17	18	18	23	27	20	17	15	14	17	21	17	18	
	1992-1995	22	17	20	19	26	21	18	15	15	17	19	17	18	
	1996-1999	22	21	20	22	24	22	21	17	18	16	19	18	20	
	2000-2002	25	23	20	19	21	21	22	17	17	16	23	19	20	
	2003	25	19	19	18	21	20	23	20	14	15	21	18	19	
	2004	21	20	17	19	19	19	20	15	12	15	17	16	17	

TAULUKKO 17.A. Eräisiin tehtäviin kykenemättömyys sukupuolen ja iän mukaan (%).

TABLE 17.A. Inability to perform given tasks by sex and age (%).

	Miehet/Males						Naiset/Females						Total	Total
	Ikäryhmä/Age group						Ikäryhmä/Age group							
	15-24	25-34	35-44	45-54	55-64	Total	15-24	25-34	35-44	45-54	55-64	Total		
Puolen kilometrin kävely levähtämättä/To walk half a kilometre without resting	,7	1,6	,0	1,7	3,6	1,6	,0	,6	,3	2,1	4,2	1,5	1,5	
Lyhyehkön matkan juoksu (100 m)/To run a short distance (100 m)	,4	3,1	1,3	6,3	10,1	4,6	1,9	2,1	2,9	8,6	19,3	7,4	6,1	
Pitkähkön matkan juoksu (500 m)/To run a long distance (500 m)	10,5	10,9	15,6	21,2	35,9	19,7	24,0	23,4	32,6	41,0	51,4	35,4	28,2	
Kykenee em. tehtäviin/ Able to do things mentioned above	89,5	89,1	84,4	78,8	63,2	80,1	76,0	76,6	67,4	58,7	47,3	64,3	71,5	
Yhteensä/Total (N)	277	257	302	363	337	1536	308	333	380	429	383	1833	3369	

TAULUKKO 17.B. Johonkin edellä mainituista tehtävistä (Taulukko 17.A) kykenemättömien osuus taustamuuttujien mukaan (%).
TABLE 17.B. Proportion of persons unable to perform the tasks mentioned above (Table 17.A) by background variables (%).

		Miehet/Males						Naiset/Females						Total
		Ikäryhmä/Age group						Ikäryhmä/Age group						
		15-24	25-34	35-44	45-54	55-64	Total	15-24	25-34	35-44	45-54	55-64	Total	
SIVILISÄÄTY/ MARITAL STATUS	Naimisissa tai avoliitossa/ Married	13	10	16	18	36	21	31	23	33	40	49	37	29
	Naimaton/Single	10	12	15	41	38	15	22	25	31	45	74	30	23
	Eronnut/Divorced	.	25	16	29	44	31	100	27	32	43	61	46	40
	Leski/Widowed	.	.	0	0	33	13	.	.	0	60	50	51	44
KOULUTUS/ EDUCATION	0-9 vuotta/0-9 years	10	0	25	35	43	31	21	57	53	50	54	45	38
	10-12 vuotta/10-12 years	11	16	16	22	34	19	29	46	31	38	50	38	28
	13 v. tai enemmän/13+ years	10	9	13	12	34	15	19	18	32	40	58	32	25
ASUINALUE/ LIVING AREA	Uusimaa/South-Finland	16	4	13	17	26	16	25	21	30	43	48	34	26
	Länsi-Suomi/West-Finland	18	13	18	23	46	25	22	23	36	47	69	41	33
	Keski-Suomi/Middle Fin.	5	9	18	20	37	19	18	16	30	42	46	32	26
	Kaakkois-Suomi/South-East	6	8	12	18	42	20	41	40	29	37	53	40	31
	Itä-Suomi/East-Finland	0	26	14	26	39	21	25	29	45	38	56	40	31
	Pohjois-Suomi/North-Fin.	10	14	17	26	36	22	26	26	33	33	41	32	28
SOSIO- EKONOMINEN ASEMA/ SOCIO- ECONOMIC STATUS	Työnantaja,yksityisyrittäjä/ Employer,entrepreneur	25	25	11	10	22	15	0	18	30	32	46	34	22
	Maanviljelijä,maatalon emäntä/Farmer,farmer's wife	0	25	8	12	70	25	.	25	8	13	73	31	28
	Ylempi toimihenkilö/Upper white-collar worker	0	4	11	9	28	13	0	20	29	35	57	31	22
	Alempi toimihenkilö/Lower white-collar worker	0	7	16	13	23	13	33	18	31	39	43	32	28
	Työntekijä/Blue-collar worker	15	11	21	29	41	23	44	44	41	48	56	47	32
	Opiskelija/Student	10	4	0	0	.	9	21	11	0	0	.	20	15
	Eläkeläinen/Pensioned	.	100	25	65	42	47	.	100	100	63	52	55	52
	Työtön/Unemployed	8	20	15	30	54	30	38	40	52	55	69	54	43
VUOSI/YEAR	1978-1982	2	5	13	30	51	18	8	16	27	41	62	30	24
	1983-1987	4	8	17	33	56	21	13	25	34	52	66	37	29
	1988-1991	4	7	16	32	43	19	15	24	33	48	57	35	27
	1992-1995	5	8	15	25	42	18	14	24	32	45	53	33	26
	1996-1999	7	9	14	27	38	19	16	25	33	43	52	34	27
	2000-2002	9	7	15	26	39	20	22	24	32	44	54	36	29
	2003	7	7	12	24	37	19	21	20	32	40	55	35	27
	2004	10	11	16	21	37	20	24	23	33	41	53	36	28

TAULUKKO 18.A. Oman terveydentilan arvioiminen sukupuolen ja iän mukaan (%).

TABLE 18.A. Self reported health, by sex and age (%).

	Miehet/Males						Naiset/Females						Total	Total
	Ikäryhmä/Age group						Ikäryhmä/Age group							
	15-24	25-34	35-44	45-54	55-64	Total	15-24	25-34	35-44	45-54	55-64	Total		
Hyvä/Good	55,4	42,8	35,1	28,9	19,0	35,1	43,1	40,4	38,5	33,9	17,9	34,2	34,6	
Melko hyvä/Reasonably good	26,1	31,9	31,5	32,5	31,1	30,7	35,6	35,5	34,2	33,2	31,8	34,0	32,5	
Keskitasoinen/Average	15,2	22,6	27,2	30,8	37,8	27,4	17,0	21,7	22,5	23,6	37,1	24,7	25,9	
Melko huono/Rather poor	2,5	2,3	5,3	6,1	9,4	5,4	3,6	2,1	4,0	8,4	10,3	5,9	5,7	
Huono/Poor	,7	,4	1,0	1,7	2,7	1,4	,7	,3	,8	,9	2,9	1,2	1,3	
Yhteensä/Total (%)	100,0	100,0	100,0	100,0	100,0	100,0	100,0	100,0	100,0	100,0	100,0	100,0	100,0	
Yhteensä/Total (N)	276	257	302	360	331	1526	306	332	377	428	380	1823	3349	
Puuttuvia/Missing (n)	1	0	0	3	6	10	2	1	3	1	3	10	20	

TAULUKKO 18.B. Oman terveydentilan hyväksi tai melko hyväksi arvioineiden osuus taustamuuttujien mukaan (%).

TABLE 18.B. Proportion of respondents who reported a fairly good or good health, by background variables (%).

	Miehet/Males						Naiset/Females						Total	Total
	Ikäryhmä/Age group						Ikäryhmä/Age group							
	15-24	25-34	35-44	45-54	55-64	Total	15-24	25-34	35-44	45-54	55-64	Total		
SIVILISÄÄTY/ MARITAL STATUS	Naimisissa tai avoliitossa/ Married	79	77	70	65	52	65	79	78	73	68	52	68	67
	Naimaton/Single	82	70	54	38	39	70	79	71	75	55	46	73	71
	Eronnut/Divorced	.	75	64	51	42	52	0	73	67	70	33	57	55
	Leski/Widowed	.	.	100	75	100	88	.	.	100	50	62	59	64
KOULUTUS/ EDUCATION	0-9 vuotta/0-9 years	84	70	71	55	45	59	89	43	75	57	34	54	56
	10-12 vuotta/10-12 years	81	64	60	58	55	65	74	65	69	71	57	68	66
	13 v. tai enemmän/13+ years	80	80	70	69	51	70	79	79	74	68	62	73	72
ASUINALUE/ LIVING AREA	Uusimaa/South-Finland	79	85	64	72	53	70	73	73	72	63	52	66	68
	Länsi-Suomi/West-Finland	72	75	74	61	54	66	84	77	71	70	40	67	67
	Keski-Suomi/Middle Fin.	91	75	66	63	52	68	76	79	76	67	56	70	69
	Kaakkois-Suomi/South-East	84	85	69	64	38	65	77	73	79	70	53	70	67
	Itä-Suomi/East-Finland	96	65	73	62	39	67	75	88	73	62	47	67	67
Pohjois-Suomi/North-Fin.	69	54	54	41	50	52	90	71	68	72	49	70	62	
SOSIO- EKONOMINEN ASEMA/ SOCIO- ECONOMIC STATUS	Työnantaja,yksityisyrittäjä/ Employer,entrepreneur	75	94	74	76	78	78	100	73	67	71	57	66	73
	Maanviljelijä,maatalon emäntä/Farmer,farmer's wife	100	50	67	53	10	48	.	50	69	63	45	58	53
	Ylempi toimihenkilö/Upper white-collar worker	100	81	71	68	57	69	100	76	76	69	66	73	71
	Alempi toimihenkilö/Lower white-collar worker	100	74	70	70	60	71	83	81	75	71	58	73	72
	Työntekijä/Blue-collar worker	68	65	61	59	47	60	75	75	68	72	56	69	63
	Opiskelija/Student	84	86	0	100	.	84	81	77	100	100	.	80	82
	Eläkeläinen/Pensioned	.	67	25	13	40	35	.	0	33	19	40	37	36
Työtön/Unemployed	77	65	69	45	43	56	69	60	68	48	37	54	55	
VUOSI/YEAR	1978-1982	86	76	67	51	31	64	82	80	71	55	36	65	64
	1983-1987	84	76	70	53	36	66	82	78	75	58	37	67	67
	1988-1991	83	75	66	55	42	66	80	77	72	59	41	67	67
	1992-1995	89	80	72	61	44	70	86	85	79	68	47	74	72
	1996-1999	84	75	67	59	49	66	78	75	70	65	51	68	67
	2000-2002	84	76	67	59	50	66	77	75	71	67	55	69	68
	2003	83	75	64	64	48	66	74	77	66	66	55	67	66
2004	82	75	67	61	50	66	79	76	73	67	50	68	67	

TAULUKKO 19.A. Sairaus tai vamma, joka häiritsee työ- tai toimintakykyä (%).

TABLE 19.A. Illness or injury that hampers ability to work or function (%).

	Miehet/Males						Naiset/Females						Total	Total
	Ikäryhmä/Age group						Ikäryhmä/Age group							
	15-24	25-34	35-44	45-54	55-64	Total	15-24	25-34	35-44	45-54	55-64	Total		
Ei/No	93,1	89,1	86,0	78,3	68,2	82,1	94,4	91,2	86,2	78,8	64,2	82,2	82,2	
Kyllä/Yes	6,9	10,9	14,0	21,7	31,8	17,9	5,6	8,8	13,8	21,2	35,8	17,8	17,8	
Yhteensä/Total (%)	100,0	100,0	100,0	100,0	100,0	100,0	100,0	100,0	100,0	100,0	100,0	100,0	100,0	
Yhteensä/Total (N)	276	256	299	359	327	1517	305	331	377	429	371	1813	3330	
Puuttuvia/Missing (n)	1	1	3	4	10	19	3	2	3	0	12	20	39	

TAULUKKO 19.B. Niiden osuus, joilla ei ole työ- tai toimintakykyä häiritsevää sairautta tai vammaa taustamuuttujien mukaan (%).

TABLE 19.B. Proportion of persons without an illness or injury that hampers ability to work or function by background variables (%).

		Miehet/Males						Naiset/Females						Total	Total
		Ikäryhmä/Age group						Ikäryhmä/Age group							
		15-24	25-34	35-44	45-54	55-64	Total	15-24	25-34	35-44	45-54	55-64	Total		
SIVIILISÄÄTY/ MARITAL STATUS	Naimisissa tai avoliitossa/ Married		95	91	87	82	71	82	91	94	89	80	66	83	82
	Naimaton/Single		93	87	83	54	58	85	95	83	80	75	46	86	85
	Eronnut/Divorced		.	50	79	74	48	66	100	91	73	78	63	73	70
	Leski/Widowed		.	.	100	75	100	88	.	.	100	50	71	66	70
KOULUTUS/ EDUCATION	0-9 vuotta/0-9 years		96	90	92	68	63	75	94	86	71	70	49	66	71
	10-12 vuotta/10-12 years		93	88	82	77	67	82	95	86	90	78	73	84	83
	13 v. tai enemmän/13+ years		90	89	89	86	76	87	94	93	86	81	73	86	86
ASUINALUE/ LIVING AREA	Uusimaa/South-Finland		93	92	89	80	78	86	93	91	87	82	66	84	85
	Länsi-Suomi/West-Finland		95	93	89	79	68	84	95	94	90	81	58	83	83
	Keski-Suomi/Middle Fin.		98	86	86	79	75	84	92	89	90	74	66	81	82
	Kaakkois-Suomi/South-East		91	92	81	81	57	78	95	93	79	72	76	81	80
	Itä-Suomi/East-Finland		88	87	95	76	36	77	96	83	88	74	59	79	78
	Pohjois-Suomi/North-Fin.		86	80	71	72	65	74	98	95	78	86	60	83	79
SOSIO- EKONOMINEN ASEMA/ SOCIO- ECONOMIC STATUS	Työnantaja,yksityisrittäjä/ Employer,entrepreneur		75	100	97	92	95	94	100	91	85	74	75	80	88
	Maanviljelijä,maatalon emäntä/Farmer,farmer's wife		100	75	83	73	60	74	.	50	69	88	45	64	69
	Ylempi toimihenkilö/Upper white-collar worker		100	91	93	89	88	90	100	96	92	85	88	91	91
	Alempi toimihenkilö/Lower white-collar worker		100	98	92	89	67	89	96	94	87	83	81	87	87
	Työntekijä/Blue-collar worker		98	90	82	80	74	83	88	92	90	85	59	83	83
	Opiskelija/Student		92	89	100	100	.	92	95	89	50	100	.	94	93
	Eläkeläinen/Pensioned		.	0	0	9	41	32	.	0	33	6	46	41	37
	Työtön/Unemployed		85	65	58	45	74	65	100	80	84	72	57	75	71
VUOSI/YEAR	1996-1999		93	89	86	75	60	80	92	90	90	83	66	85	83
	2000-2002		92	90	84	77	63	81	94	90	89	80	68	84	83
	2003		92	93	83	79	66	82	92	93	83	76	72	82	82
	2004		93	89	86	78	68	82	94	91	86	79	64	82	82

TAULUKKO 20.A. Jännittyneeksi, stressaantuneeksi itsensä tunteet viimeksi kuluneen kuukauden aikana sukupuolen ja iän mukaan (%).
TABLE 20.A. Persons with nervous tension or stress in the past month, by sex and age (%).

	Miehet/Males						Naiset/Females						
	Ikäryhmä/Age group						Ikäryhmä/Age group						
	15-24	25-34	35-44	45-54	55-64	Total	15-24	25-34	35-44	45-54	55-64	Total	Total
Elämäntilanne melkein sietämätön/Nearly unbearable	1,8	1,6	3,7	1,7	2,1	2,2	2,6	1,8	1,9	3,0	2,4	2,4	2,3
Enemmän kuin ihmiset yleensä/More than in general	6,9	15,6	17,3	18,9	12,9	14,6	21,1	18,7	17,6	16,2	8,5	16,2	15,4
Jonkin verran, kuten ihmiset yleensä/ Somewhat	55,1	63,4	61,0	55,4	52,6	57,2	61,5	60,7	65,5	62,3	60,5	62,2	59,9
Ei lainkaan/Not at all	36,2	19,5	18,0	24,0	32,4	26,1	14,8	18,7	15,0	18,5	28,5	19,3	22,4
Yhteensä/Total (%)	100,0	100,0	100,0	100,0	100,0	100,0	100,0	100,0	100,0	100,0	100,0	100,0	100,0
Yhteensä/Total (N)	276	257	300	359	333	1525	304	331	374	427	375	1811	3336
Puuttuvia/Missing (n)	1	0	2	4	4	11	4	2	6	2	8	22	33

TAULUKKO 20.B. Stressaantuneeksi itsensä tunteneiden osuus taustamuuttujien mukaan (%).
TABLE 20.B. Persons with stress, by background variables (%).

		Miehet/Males						Naiset/Females						Total	
		Ikäryhmä/Age group						Ikäryhmä/Age group							
		15-24	25-34	35-44	45-54	55-64	Total	15-24	25-34	35-44	45-54	55-64	Total		
SIVILISÄÄTY/ MARITAL STATUS	Naimisissa tai avoliitossa/ Married	8	16	19	17	15	16	26	19	19	18	8	17	17	
	Naimaton/Single	9	18	23	24	17	14	23	21	13	25	16	21	17	
	Eronnut/Divorced	.	50	38	37	14	30	100	45	38	19	19	25	27	
	Leski/Widowed	.	.	0	75	0	38	.	.	0	40	15	22	24	
KOULUTUS/ EDUCATION	0-9 vuotta/0-9 years	6	20	17	20	11	13	13	14	18	16	9	13	13	
	10-12 vuotta/10-12 years	9	20	21	20	16	17	28	18	15	19	13	19	18	
	13 v. tai enemmän/13+ years	12	16	23	22	20	19	24	21	21	20	9	20	20	
ASUINALUE/ LIVING AREA	Uusimaa/South-Finland	14	17	19	27	21	20	28	24	17	17	15	20	20	
	Länsi-Suomi/West-Finland	7	15	20	26	14	17	16	17	23	23	17	19	18	
	Keski-Suomi/Middle Fin.	5	9	20	13	9	12	23	18	24	21	7	18	15	
	Kaakkois-Suomi/South-East	6	15	35	21	16	18	27	23	18	17	0	16	17	
	Itä-Suomi/East-Finland	4	9	23	10	26	14	33	17	15	18	6	17	15	
	Pohjois-Suomi/North-Fin.	14	37	20	23	5	20	22	21	19	18	12	18	19	
SOSIO- EKONOMINEN ASEMA/ SOCIO- ECONOMIC STATUS	Työntantaja,yksityisrittäjä/ Employer,entrepreneur	0	0	31	29	14	22	0	45	16	26	7	19	21	
	Maanviljelijä,maatalon emäntä/Farmer,farmer's wife	0	50	33	18	40	30	.	0	8	25	18	14	23	
	Ylempi toimihenkilö/Upper white-collar worker	0	25	25	18	28	23	0	34	23	22	17	25	24	
	Alempi toimihenkilö/Lower white-collar worker	33	11	16	15	10	14	22	10	20	18	6	15	15	
	Työntekijä/Blue-collar worker	7	19	14	13	7	13	19	9	16	16	6	13	13	
	Opiskelija/Student	7	14	100	0	.	9	25	26	0	0	.	25	17	
	Eläkeläinen/Pensioned	.	33	50	55	14	24	.	33	67	25	10	13	18	
	Työtön/Unemployed	23	20	23	30	14	21	25	40	21	21	18	24	23	
VUOSI/YEAR	1978-1982	7	16	17	16	15	15	10	11	12	11	13	12	13	
	1983-1987	9	17	20	18	14	16	10	13	14	14	14	13	14	
	1988-1991	8	18	22	19	13	16	11	13	17	16	13	14	15	
	1992-1995	11	18	22	22	15	18	14	17	18	19	13	16	17	
	1996-1999	9	19	23	24	15	18	19	21	21	19	14	19	19	
	2000-2002	11	19	22	22	17	19	19	18	19	21	15	19	19	
	2003	13	20	22	22	15	19	21	20	20	21	13	19	19	
2004	9	17	21	21	15	17	24	21	20	19	11	19	18		

TAULUKKO 21.A. Eräiden lääkkeiden käyttö viimeksi kuluneen viikon aikana sukupuolen ja iän mukaan (%).
TABLE 21.A. Use of selected medicines in the past week, by sex and age (%).

	Miehet/Males						Naiset/Females						Total
	Ikäryhmä/Age group						Ikäryhmä/Age group						
	15-24	25-34	35-44	45-54	55-64	Total	15-24	25-34	35-44	45-54	55-64	Total	
Verenpainelääke/ For high blood pressure	,0	1,2	6,3	17,9	30,0	12,2	,3	,6	4,7	15,6	32,1	11,5	11,8
Insuliinia/Insulin	1,1	,4	1,0	1,1	1,8	1,1	,0	,3	1,1	,5	1,8	,8	,9
Diabeteslääkkeitä/ For diabetes	,4	,8	,7	2,2	7,1	2,4	,0	,0	,3	1,6	6,3	1,7	2,0
Päänsärkylääke/For headache	24,5	34,6	24,2	20,9	17,2	23,7	43,5	41,1	44,7	38,2	23,5	37,9	31,4
Muu särkylääke/ For other aches	9,7	8,2	9,6	17,1	21,1	13,7	14,6	12,0	15,0	21,2	26,1	18,2	16,1
Ehkäisytabletti/Contraceptives							31,8	26,4	13,9	2,3	,0	13,6	
Rauhoittava lääke/Sedatives	1,1	1,2	2,6	5,0	2,7	2,7	2,9	2,7	2,1	1,9	7,6	3,4	3,1
Masennuslääkkeitä/ For depression	1,1	2,3	3,6	4,4	4,7	3,4	1,9	3,9	6,6	5,8	7,3	5,3	4,4
Unilääkkeitä/Sleeping pills	1,8	2,3	2,3	3,6	7,7	3,7	1,6	2,1	4,2	7,0	9,7	5,2	4,5
Vitamiini- ja kivennäisvalmiste/ Vitamins	17,3	27,2	21,5	20,4	21,7	21,5	33,4	43,5	39,7	45,9	43,3	41,6	32,4
Yskänlääke/For cough	4,7	3,5	3,0	2,8	4,7	3,7	4,9	3,0	5,8	6,1	4,4	4,9	4,4
Kolesterolilääkkeitä/ For high cholesterol	,0	,8	3,6	11,0	19,6	7,7	,0	,3	,8	5,1	17,8	5,1	6,3
Hormonilääkkeitä vaihdevuosiin/ Hormone for replacenment therapy							,0	,6	,0	18,9	40,7	13,0	
Potenssihäiriölääkkeitä/ Sexual potency medicine	,0	,0	,3	,6	4,5	1,2							
Ei käyttänyt em.lääkkeitä/ Not used medicines mentioned above	56,3	41,2	47,7	38,3	28,2	41,7	26,3	21,3	21,8	18,6	9,1	19,1	29,4
Yhteensä/Total (N)	277	257	302	363	337	1536	308	333	380	429	383	1833	3369

TAULUKKO 21.B. Niiden osuus taustamuuttujien mukaan, jotka ovat käyttäneet taulukossa 21.A mainittuja lääkkeitä^{*)} (%).
 TABLE 21.B. Proportion of persons who have used in the table 21.A-mentioned medicines, by background variables^{*)} (%).

		Miehet/Males						Naiset/Females						Total	Total
		Ikäryhmä/Age group						Ikäryhmä/Age group							
		15-24	25-34	35-44	45-54	55-64	Total	15-24	25-34	35-44	45-54	55-64	Total		
SIVILISÄÄTY/ MARITAL STATUS	Naimisissa tai avoliitossa/ Married	47	57	54	59	71	60	83	79	77	82	90	82	72	
	Naimaton/Single	42	60	40	68	71	49	71	77	80	75	92	76	63	
	Eronnut/Divorced	.	75	56	69	78	69	100	73	79	78	90	82	77	
	Leski/Widowed	.	.	0	75	100	75	.	.	100	90	88	89	87	
KOULUTUS/ EDUCATION	0-9 vuotta/0-9 years	29	30	50	65	74	59	59	100	82	81	90	81	70	
	10-12 vuotta/10-12 years	45	60	52	64	76	58	75	77	76	80	91	80	69	
	13 v. tai enemmän/13+ years	51	60	52	56	65	57	83	78	78	81	89	81	71	
ASUINALUE/ LIVING AREA	Uusimaa/South-Finland	45	53	46	60	67	55	77	80	81	79	94	82	70	
	Länsi-Suomi/West-Finland	39	55	56	59	68	57	69	73	81	83	94	81	69	
	Keski-Suomi/Middle Fin.	42	57	55	57	73	57	79	79	70	82	84	79	69	
	Kaakkois-Suomi/South-East	50	62	65	64	66	61	82	83	71	89	91	84	73	
	Itä-Suomi/East-Finland	40	52	45	67	83	58	58	83	79	74	94	78	69	
	Pohjois-Suomi/North-Fin.	41	80	49	64	85	65	70	76	81	81	85	79	73	
SOSIO- EKONOMINEN ASEMA/ SOCIO- ECONOMIC STATUS	Työnantaja,yksityisyrittäjä/ Employer,entrepreneur	25	44	57	56	70	57	100	73	61	71	93	74	64	
	Maanviljelijä,maatalon emäntä/Farmer,farmer's wife	100	50	58	53	80	61	.	100	62	75	82	75	68	
	Ylempi toimihenkilö/Upper white-collar worker	67	57	54	59	69	59	100	72	84	73	86	78	68	
	Alempi toimihenkilö/Lower white-collar worker	44	57	59	59	67	59	75	80	77	85	94	82	77	
	Työntekijä/Blue-collar worker	46	59	45	57	71	55	81	75	86	80	89	82	65	
	Opiskelija/Student	38	64	100	100	.	42	71	83	0	100	.	72	59	
	Eläkeläinen/Pensioned	.	100	75	87	83	84	.	100	100	88	92	92	88	
	Työtön/Unemployed	62	60	54	80	68	66	88	80	88	93	83	86	78	
VUOSI/YEAR	1978-1982	20	27	33	47	57	35	44	44	48	55	65	51	43	
	1983-1987	22	29	34	45	59	36	56	48	48	56	65	54	46	
	1988-1991	22	29	33	42	51	35	61	52	48	53	62	54	45	
	1992-1995	26	35	38	44	57	40	61	58	55	59	67	59	50	
	1996-1999	37	44	50	55	64	50	71	70	68	73	82	72	62	
	2000-2002	43	51	58	62	71	58	78	79	77	83	91	82	71	
	2003	44	55	59	63	71	59	80	86	82	83	89	84	73	
	2004	43	58	52	61	72	58	74	79	78	81	90	81	70	

^{*)} Ei sisällä diabeteslääkkeitä ja insuliinia, kysytty ensimmäisen kerran v.2004

^{*)} Insulin and medicine for diabetes not included

TAULUKKO 22.A. Verenpaineen viimeisin mittaamisajankohta sukupuolen ja iän mukaan (%).

TABLE 22.A. Time of last blood pressure measurement by sex and age (%).

	Miehet/Males						Naiset/Females						Total	Total
	Ikäryhmä/Age group						Ikäryhmä/Age group							
	15-24	25-34	35-44	45-54	55-64	Total	15-24	25-34	35-44	45-54	55-64	Total		
Kuluneen vuoden aikana/ During the last year	57,3	53,7	54,5	66,4	71,5	61,4	70,5	75,1	68,7	75,1	81,2	74,3	68,4	
1 vuosi- 5 vuotta sitten/ One year to 5 years ago	37,2	38,9	36,5	29,4	23,7	32,6	24,6	23,1	27,6	21,4	15,4	22,3	27,0	
Yli 5 vuotta sitten/ More than 5 years ago	1,8	6,2	7,3	1,9	4,5	4,3	2,6	,9	3,4	2,1	1,8	2,2	3,1	
Ei koskaan/Never	3,6	1,2	1,7	2,2	,3	1,8	2,3	,9	,3	1,4	1,6	1,3	1,5	
Yhteensä/Total (%)	100,0	100,0	100,0	100,0	100,0	100,0	100,0	100,0	100,0	100,0	100,0	100,0	100,0	
Yhteensä/Total (N)	274	257	301	360	337	1529	305	333	380	429	383	1830	3359	
Puuttuvia/Missing (n)	3	0	1	3	0	7	3	0	0	0	0	3	10	

TAULUKKO 22.B. Viimeisen viiden vuoden aikana verenpaineen mittauksessa käyneiden osuus taustamuuttujien mukaan (%).
 TABLE 22.B. Proportion of persons whose blood pressure has been measured in the past five year, by background variables (%).

		Miehet/Males						Naiset/Females						Total
		Ikäryhmä/Age group						Ikäryhmä/Age group						
		15-24	25-34	35-44	45-54	55-64	Total	15-24	25-34	35-44	45-54	55-64	Total	
SIVIILISÄÄTY/ MARITAL STATUS	Naimisissa tai avoliitossa/ Married	100	94	93	97	97	96	100	98	98	97	97	97	97
	Naimaton/Single	94	89	81	94	79	90	94	99	89	95	95	94	92
	Eronnut/Divorced	.	100	92	89	94	92	100	100	94	98	96	97	95
	Leski/Widowed	.	.	100	100	100	100	.	.	100	90	100	97	98
KOULUTUS/ EDUCATION	0-9 vuotta/0-9 years	88	90	96	94	92	92	91	100	88	95	97	95	93
	10-12 vuotta/10-12 years	97	92	83	95	98	93	96	96	96	98	95	96	95
	13 v. tai enemmän/13+ years	97	93	96	98	97	96	97	99	97	96	97	97	97
ASUINALUE/ LIVING AREA	Uusimaa/South-Finland	94	93	88	96	99	94	93	98	98	95	95	96	95
	Länsi-Suomi/West-Finland	95	87	95	99	96	94	95	98	96	98	96	97	96
	Keski-Suomi/Middle Fin.	95	91	89	94	94	93	99	97	99	97	97	97	95
	Kaakkois-Suomi/South-East	97	100	96	100	95	97	91	97	88	98	94	94	95
	Itä-Suomi/East-Finland	96	100	100	92	91	95	100	100	94	97	100	98	97
	Pohjois-Suomi/North-Fin.	90	97	86	94	90	91	93	100	96	96	100	97	95
SOSIO- EKONOMINEN ASEMA/ SOCIO- ECONOMIC STATUS	Työnantaja,yksityisyrittäjä/ Employer,entrepreneur	100	75	89	97	100	94	100	100	91	100	96	96	95
	Maanviljelijä,maatalon emäntä/Farmer,farmer's wife	100	75	75	88	80	82	.	75	100	100	100	97	89
	Ylempi toimihenkilö/Upper white-collar worker	100	96	96	95	97	96	100	99	99	92	100	97	97
	Alempi toimihenkilö/Lower white-collar worker	100	96	97	100	97	98	100	99	99	96	99	98	98
	Työntekijä/Blue-collar worker	100	94	88	95	98	94	94	100	94	99	94	97	95
	Opiskelija/Student	93	82	100	0	.	91	94	94	100	100	.	95	93
	Eläkeläinen/Pensioned	.	100	100	95	94	94	.	100	100	94	94	94	94
	Työtön/Unemployed	85	100	85	95	89	91	93	100	84	97	100	95	94
VUOSI/YEAR	1992-1995	90	88	91	95	97	92	91	97	96	95	95	95	93
	1996-1999	93	91	91	94	96	93	94	96	95	97	97	96	95
	2000-2002	93	91	89	93	95	92	94	98	96	97	96	96	94
	2003	92	93	91	96	94	93	97	99	96	98	98	97	96
	2004	95	93	91	96	95	94	95	98	96	97	97	97	95

TAULUKKO 23.A. Veren kolesterolin viimeisin tutkimisajankohta sukupuolen ja iän mukaan (%).
 TABLE 23.A. Time of most recent blood cholesterol tests by sex and age (%).

	Miehet/Males						Naiset/Females						Total	Total
	Ikäryhmä/Age group						Ikäryhmä/Age group							
	15-24	25-34	35-44	45-54	55-64	Total	15-24	25-34	35-44	45-54	55-64	Total		
Kuluneen vuoden aikana/ During the last year	9,5	20,6	36,3	45,3	52,8	34,6	9,4	16,2	26,8	43,1	56,4	32,0	33,2	
1 vuosi- 5 vuotta sitten/ One year to 5 years ago	9,2	27,2	31,7	36,7	31,2	28,0	6,2	25,8	41,8	38,2	30,3	29,7	28,9	
Yli 5 v sitten/ More than 5 years ago	1,1	8,2	10,0	9,2	8,3	7,5	1,3	9,0	10,5	9,6	7,0	7,8	7,7	
Ei koskaan/Never	35,5	24,5	15,0	4,7	3,6	15,3	47,9	38,4	17,1	7,7	3,4	21,1	18,5	
Ei tiedä/I dont know	44,7	19,5	7,0	4,2	4,2	14,5	35,2	10,5	3,7	1,4	2,9	9,5	11,8	
Yhteensä/Total (%)	100,0	100,0	100,0	100,0	100,0	100,0	100,0	100,0	100,0	100,0	100,0	100,0	100,0	
Yhteensä/Total (N)	273	257	300	360	337	1527	307	333	380	429	383	1832	3359	
Puuttuvia/Missing (n)	4	0	2	3	0	9	1	0	0	0	0	1	10	

TAULUKKO 23.B. Viimeisen viiden vuoden aikana veren kolesterolin tutkimuksessa käyneiden osuus taustamuuttujien mukaan (%).
TABLE 23.B. Proportion of persons having blood cholesterol measured in the past five year by background variables (%).

		Miehet/Males					Naiset/Females							
		Ikäryhmä/Age group					Ikäryhmä/Age group							
		15-24	25-34	35-44	45-54	55-64	Total	15-24	25-34	35-44	45-54	55-64	Total	Total
SIVILISÄÄTY/ MARITAL STATUS	Naimisissa tai avoliitossa/ Married	29	51	73	84	86	74	22	42	70	79	88	69	71
	Naimaton/Single	17	40	54	78	71	34	14	41	63	80	79	34	34
	Eronnut/Divorced	.	50	48	77	75	68	0	45	71	94	84	81	76
	Leski/Widowed	.	.	100	75	100	88	.	.	0	90	85	84	84
KOULUTUS/ EDUCATION	0-9 vuotta/0-9 years	11	20	63	80	82	63	12	29	59	72	88	64	63
	10-12 vuotta/10-12 years	18	53	62	79	85	57	15	42	71	86	85	60	59
	13 v. tai enemmän/13+ years	31	47	73	88	89	68	19	42	68	82	86	61	64
ASUINALUE/ LIVING AREA	Uusimaa/South-Finland	19	51	71	89	87	66	14	47	67	78	77	58	62
	Länsi-Suomi/West-Finland	11	43	56	80	86	58	14	34	63	77	88	58	58
	Keski-Suomi/Middle Fin.	26	43	69	81	79	62	18	36	69	82	86	61	62
	Kaakkois-Suomi/South-East	16	46	77	85	92	67	27	53	74	89	97	73	70
	Itä-Suomi/East-Finland	17	52	73	74	74	60	25	67	85	82	94	73	67
	Pohjois-Suomi/North-Fin.	21	54	69	80	79	64	7	31	67	88	93	59	61
SOSIO- EKONOMINEN ASEMA/ SOCIO- ECONOMIC STATUS	Työnantaja,yksityisyrittäjä/ Employer,entrepreneur	25	50	57	71	92	69	0	45	52	65	86	63	67
	Maanviljelijä,maatalon emäntä/Farmer,farmer's wife	100	50	42	76	80	66	.	25	92	88	100	86	75
	Ylempi toimihenkilö/Upper white-collar worker	0	55	76	94	91	79	33	46	73	75	77	66	72
	Alempi toimihenkilö/Lower white-collar worker	33	65	86	89	87	79	21	42	74	86	90	70	72
	Työntekijä/Blue-collar worker	37	47	65	83	86	67	25	36	67	85	92	69	68
	Opiskelija/Student	15	29	100	0	.	17	14	40	50	100	.	18	18
	Eläkeläinen/Pensioned	.	33	50	64	81	75	.	100	67	88	84	84	80
	Työtön/Unemployed	0	25	54	90	68	52	25	40	52	76	86	62	58
VUOSI/YEAR	1992-1995	22	36	55	73	75	53	17	33	50	69	72	48	50
	1996-1999	21	40	58	72	75	55	17	38	55	69	75	52	53
	2000-2002	25	45	62	75	79	60	18	41	62	73	82	57	58
	2003	25	44	69	80	81	62	18	46	70	77	83	61	62
	2004	19	48	68	82	84	63	16	42	69	81	87	62	62

TAULUKKO 24.A. Jos veren kolesterolipitoisuus on todettu korkeaksi, annettiin ruokavalio-ohjeita, sukupuolen ja iän mukaan (%).
TABLE 24.A. Percentage of respondents with high blood cholesterol who were given dietary advice by sex and age (%).

	Miehet/Males						Naiset/Females						Total	Total
	Ikäryhmä/Age group						Ikäryhmä/Age group							
	15-24	25-34	35-44	45-54	55-64	Total	15-24	25-34	35-44	45-54	55-64	Total		
Ei/No	89,5	67,0	54,2	39,8	40,9	51,6	86,2	69,7	56,8	41,3	37,6	49,7	50,7	
Kyllä/Yes	10,5	33,0	45,8	60,2	59,1	48,4	13,8	30,3	43,2	58,7	62,4	50,3	49,3	
Yhteensä/Total (%)	100,0	100,0	100,0	100,0	100,0	100,0	100,0	100,0	100,0	100,0	100,0	100,0	100,0	
Yhteensä/Total (N)	95	91	142	231	247	806	65	76	132	206	255	734	1540	

TAULUKKO 24.B. Ruokavalio-ohjeita saaneiden osuus taustamuuttujien mukaan (%).
TABLE 24.B. Proportion of persons who were given dietary advice by background variables.

		Miehet/Males						Naiset/Females						Total	Total
		Ikäryhmä/Age group						Ikäryhmä/Age group							
		15-24	25-34	35-44	45-54	55-64	Total	15-24	25-34	35-44	45-54	55-64	Total		
SIVIILISÄÄTY/ MARITAL STATUS	Naimisissa tai avoliitossa/ Married		8	38	52	60	58	54	47	31	46	56	59	52	53
	Naimaton/Single		11	18	28	54	79	27	4	29	35	56	78	31	29
	Eronnut/Divorced		.	0	30	68	56	55	.	0	40	74	70	66	61
	Leski/Widowed		.	.	100	50	100	71	.	.	.	100	53	59	63
KOULUTUS/ EDUCATION	0-9 vuotta/0-9 years		14	20	50	56	50	47	0	0	0	55	57	48	47
	10-12 vuotta/10-12 years		6	31	42	55	60	44	6	29	50	54	68	50	46
	13 v. tai enemmän/13+ years		16	36	48	71	70	54	39	31	44	64	64	51	53
ASUINALUE/ LIVING AREA	Uusimaa/South-Finland		13	33	59	63	55	50	13	31	39	56	62	48	49
	Länsi-Suomi/West-Finland		13	36	25	49	56	43	10	36	41	64	51	48	46
	Keski-Suomi/Middle Fin.		13	40	32	66	56	47	13	33	40	63	67	53	50
	Kaakkois-Suomi/South-East		0	25	53	65	65	53	25	25	73	67	62	58	55
	Itä-Suomi/East-Finland		13	27	31	65	41	43	50	17	33	47	76	52	47
	Pohjois-Suomi/North-Fin.		7	25	63	52	86	54	0	31	46	53	68	48	51
SOSIO- EKONOMINEN ASEMA/ SOCIO- ECONOMIC STATUS	Työnantaja,yksityisyrittäjä/ Employer,entrepreneur		0	63	44	55	54	52	.	0	33	63	24	39	47
	Maanviljelijä,maatalon emäntä/Farmer,farmer's wife		0	50	25	62	30	43	.	0	14	100	33	27	38
	Ylempi toimihenkilö/Upper white-collar worker		0	44	51	72	76	63	100	20	53	42	67	49	58
	Alempi toimihenkilö/Lower white-collar worker		20	44	55	67	55	55	22	39	47	66	78	58	57
	Työntekijä/Blue-collar worker		13	23	40	57	67	47	20	36	50	61	65	55	50
	Opiskelija/Student		13	20	.	.	.	14	11	40	.	100	.	15	15
	Eläkeläinen/Pensioned		.	50	0	40	59	53	.	0	100	22	61	57	55
	Työtön/Unemployed		0	0	60	64	57	45	0	29	18	41	70	47	46
VUOSI/YEAR	2000-2002		4	25	42	50	56	42	12	28	39	46	54	41	42
	2003		7	31	44	56	58	46	11	19	50	49	57	45	45
	2004		11	33	46	60	59	48	14	30	43	59	62	50	49

TAULUKKO 25.A. Veren sokeripitoisuuden viimeisin tutkimisajankohta sukupuolen ja iän mukaan (%).
 TABLE 25.A. Time of most recent blood sugar tests, by sex and age (%).

	Miehet/Males						Naiset/Females						Total	Total
	Ikäryhmä/Age group						Ikäryhmä/Age group							
	15-24	25-34	35-44	45-54	55-64	Total	15-24	25-34	35-44	45-54	55-64	Total		
Viimeksi kuluneen 1/2 vuoden aikana/During the last 6 months	8,9	14,5	17,3	31,2	33,4	22,2	12,1	16,0	20,1	28,3	36,2	23,3	22,8	
1/2v - 1v sitten/ 6 months - one year ago	4,1	9,0	16,7	14,8	20,6	13,6	7,2	13,0	15,3	18,3	20,2	15,2	14,5	
1v - 5v sitten/ one year - 5 years ago	12,2	21,5	23,3	28,7	25,1	22,7	8,8	29,6	30,3	27,6	24,9	24,8	23,9	
Yli 5 vuotta sitten/ More than 5 years ago	2,2	9,8	8,3	7,2	5,7	6,6	3,3	4,8	15,0	11,5	6,8	8,7	7,7	
Ei koskaan/Never	25,6	18,4	16,0	7,8	6,0	13,9	31,7	17,5	9,8	8,2	5,2	13,5	13,7	
Ei tiedä/I don't know	47,0	27,0	18,3	10,3	9,3	21,0	36,9	19,0	9,5	6,1	6,6	14,4	17,4	
Yhteensä/Total (%)	100,0	100,0	100,0	100,0	100,0	100,0	100,0	100,0	100,0	100,0	100,0	100,0	100,0	
Yhteensä/Total (N)	270	256	300	359	335	1520	306	331	379	427	381	1824	3344	
Puuttuvia/Missing (n)	7	1	2	4	2	16	2	2	1	2	2	9	25	

TAULUKKO 25.B. Viimeisen viiden vuoden aikana veren sokerinpitoisuuden tutkimuksessa käyneiden osuus taustamuuttujien mukaan (%).
 TABLE 25.B. Proportion of persons having had their blood sugar measured during the last five years, by background variables (%).

		Miehet/Males					Naiset/Females							
		Ikäryhmä/Age group					Ikäryhmä/Age group							
		15-24	25-34	35-44	45-54	55-64	Total	15-24	25-34	35-44	45-54	55-64	Total	Total
SIVILISÄÄTY/ MARITAL STATUS	Naimisissa tai avoliitossa/ Married	32	45	60	75	79	66	44	66	68	73	81	71	69
	Naimaton/Single	24	43	52	75	71	38	25	39	56	80	79	39	39
	Eronnut/ Divorced	.	50	44	69	81	66	0	45	68	78	88	76	72
	Leski/Widowed	.	.	100	75	100	88	.	.	100	80	81	81	82
KOULUTUS/ EDUCATION	0-9 vuotta/0-9 years	19	20	46	76	70	57	22	57	41	66	84	63	60
	10-12 vuotta/10-12 years	23	48	55	70	87	55	26	59	69	76	85	62	58
	13 v. tai enemmän/13+ years	37	45	62	80	84	62	36	59	66	76	75	64	64
ASUINALUE/ LIVING AREA	Uusimaa/South-Finland	25	39	54	80	80	58	27	56	61	71	74	59	58
	Länsi-Suomi/West-Finland	18	42	53	74	79	55	27	60	68	80	78	65	60
	Keski-Suomi/Middle Fin.	35	57	62	74	79	63	31	61	72	75	87	68	65
	Kaakkois-Suomi/South-East	16	31	77	76	76	59	27	63	74	78	88	70	65
	Itä-Suomi/East-Finland	33	48	55	64	78	56	30	71	61	70	78	63	60
	Pohjois-Suomi/North-Fin.	21	51	51	76	79	59	26	48	63	70	88	60	59
SOSIO- EKONOMINEN ASEMA/ SOCIO- ECONOMIC STATUS	Työnantaja,yksityisyrittäjä/ Employer,entrepreneur	50	38	47	74	83	66	0	73	52	57	64	58	63
	Maanviljelijä,maatalon emäntä/Farmer,farmer's wife	0	25	42	53	50	45	.	67	92	75	100	89	65
	Ylempi toimihenkilö/Upper white-collar worker	33	51	59	85	90	70	33	51	63	68	74	62	66
	Alempi toimihenkilö/Lower white-collar worker	44	56	65	85	83	70	46	64	71	81	88	74	73
	Työntekijä/Blue-collar worker	34	44	59	71	77	59	38	56	65	72	89	68	62
	Opiskelija/Student	22	29	100	0	.	23	24	49	100	100	.	28	26
	Eläkeläinen/Pensioned	.	67	75	64	77	75	.	100	67	75	83	82	79
	Työtön/Unemployed	23	35	38	75	68	52	44	40	44	72	80	60	57
VUOSI/YEAR	2004	25	45	57	75	79	58	28	59	66	74	81	63	61

TAULUKKO 26.A. Lääkäri todennut sokeritaudin (diabetes) tai piilevän sokeritaudin (glukoosi-intoleranssi), sukupuolen ja iän mukaan (%).
TABLE 26.A. A physician has detected diabetes or glucose intolerance, by sex and age (%).

	Miehet/Males						Naiset/Females						Total	Total
	Ikäryhmä/Age group						Ikäryhmä/Age group							
	15-24	25-34	35-44	45-54	55-64	Total	15-24	25-34	35-44	45-54	55-64	Total		
Ei/No	98,5	98,4	96,2	95,1	87,5	94,9	99,3	98,5	95,7	94,7	89,5	95,4	95,1	
Piilevä sokeritauti/ Glucose intolerance	,0	,4	1,4	1,7	3,8	1,6	,0	,6	1,9	2,7	3,5	1,8	1,7	
Sokeritauti/Diabetes	1,5	1,2	2,4	3,2	8,7	3,6	,7	,9	2,4	2,7	7,0	2,8	3,1	
Yhteensä/Total (%)	100,0	100,0	100,0	100,0	100,0	100,0	100,0	100,0	100,0	100,0	100,0	100,0	100,0	
Yhteensä/Total (N)	260	251	291	349	312	1463	296	327	369	412	343	1747	3210	
Puuttuvia/Missing (n)	17	6	11	14	25	73	12	6	11	17	40	86	159	

TAULUKKO 26.B. Niiden osuus, joilla ei ole todettu sokeritautia tai piilevää sokeritautia taustamuuttujien mukaan (%).
TABLE 26. B. Proportion of persons with no detected diabetes or glucose intolerance, by background variables (%).

		Miehet/Males						Naiset/Females						Total	Total
		Ikäryhmä/Age group						Ikäryhmä/Age group							
		15-24	25-34	35-44	45-54	55-64	Total	15-24	25-34	35-44	45-54	55-64	Total		
SIVILISÄÄTY/ MARITAL STATUS	Naimisissa tai avoliitossa/ Married		94	98	96	95	87	94	98	98	96	95	89	95	94
	Naimaton/Single		99	99	98	94	82	98	100	100	97	100	88	98	98
	Eronnut/ Divorced		.	100	96	94	91	94	100	91	94	94	86	91	92
	Leski/Widowed		.	.	100	100	100	100	.	.	100	78	96	91	93
KOULUTUS/ EDUCATION	0-9 vuotta/0-9 years		98	100	96	90	88	92	100	100	100	97	88	94	93
	10-12 vuotta/10-12 years		99	99	99	96	84	96	99	94	93	94	94	95	96
	13 v. tai enemmän/13+ years		97	98	94	97	90	95	99	99	96	94	89	96	96
ASUINALUE/ LIVING AREA	Uusimaa/South-Finland		99	99	99	93	89	95	100	98	95	99	88	96	96
	Länsi-Suomi/West-Finland		100	98	97	94	91	96	100	100	93	95	91	96	96
	Keski-Suomi/Middle Fin.		95	95	95	96	89	94	98	99	97	94	92	96	95
	Kaakkois-Suomi/South-East		100	100	92	100	86	95	100	97	97	84	91	92	93
	Itä-Suomi/East-Finland		100	100	90	97	86	95	100	100	100	97	90	97	96
SOSIO- EKONOMINEN ASEMA/ SOCIO- ECONOMIC STATUS	Pohjois-Suomi/North-Finland		100	100	97	94	76	93	98	98	94	93	85	94	93
	Työnantaja,yksityisyrittäjä/ Employer,entrepreneur		100	94	94	97	91	95	100	100	97	93	93	95	95
	Maanviljelijä,maatalon emäntä/Farmer,farmer's wife		100	100	100	94	89	95	.	100	92	100	100	97	96
	Ylempi toimihenkilö/Upper white-collar worker		100	100	96	95	82	94	100	99	96	91	91	95	94
	Alempi toimihenkilö/Lower white-collar worker		89	98	95	93	93	95	100	99	95	94	87	95	95
	Työntekijä/Blue-collar worker		100	99	98	96	85	96	100	97	100	95	90	96	96
	Opiskelija/Student		98	96	100	100	.	98	100	100	100	100	.	100	99
	Eläkeläinen/Pensioned		.	100	100	95	86	88	.	100	100	100	88	90	89
Työtön/Unemployed		100	100	92	85	89	92	93	100	92	97	91	94	93	
VUOSI/YEAR	2004		98	98	96	95	88	95	99	98	96	95	90	95	95

TAULUKKO 27.A Määrättiinkö diabeteksen toteamisen yhteydessä mitään hoitoja, sukupuolen ja iän mukaan (%).
TABLE 27.A Treatment for diabetes, by sex and age (%).

	Miehet/Males						Naiset/Females						Total	Total
	Ikäryhmä/Age group						Ikäryhmä/Age group							
	15-24	25-34	35-44	45-54	55-64	Total	15-24	25-34	35-44	45-54	55-64	Total		
Vain dieettihoito/ ruokavalio/Only diet	,0	,4	1,0	1,7	4,8	1,7	,7	,9	2,4	2,7	2,9	2,0	1,9	
Tablettihoito/ Tablet treatment	,0	,8	1,4	1,2	5,5	1,9	,0	,0	,3	1,5	5,5	1,5	1,7	
Insuliinihoito/ Insulin treatment	1,5	,4	1,0	,6	1,3	1,0	,0	,3	1,1	,5	,6	,5	,7	
Ei mitään edellisistä/No	,0	,0	,3	,6	,6	,3	,0	,3	,5	,5	1,5	,6	,5	
Ei ole todettu diabetesta/No diabetes	98,5	98,4	96,2	96,0	87,8	95,1	99,3	98,5	95,7	94,9	89,5	95,4	95,3	
Yhteensä/Total (%)	100,0	100,0	100,0	100,0	100,0	100,0	100,0	100,0	100,0	100,0	100,0	100,0	100,0	
Yhteensä/Total (N)	260	251	291	346	311	1459	296	327	369	411	343	1746	3205	
Puuttuvia/Missing (n)	17	6	11	17	26	77	12	6	11	18	40	87	164	

TAULUKKO 28.A. Hammaslääkärin vastaanotolla käyntien määrä viimeksi kuluneen vuoden aikana sukupuolen ja iän mukaan (%).
TABLE 28.A. Number of visits to the dentist in the past year, by sex and age (%).

	Miehet/Males						Naiset/Females						Total	Total
	Ikäryhmä/Age group						Ikäryhmä/Age group							
	15-24	25-34	35-44	45-54	55-64	Total	15-24	25-34	35-44	45-54	55-64	Total		
Ei yhtään/None	31,5	52,4	44,9	38,0	38,4	40,7	33,7	35,0	34,0	24,9	30,1	31,2	35,5	
1-2 kertaa/1-2 times	52,0	31,6	40,5	46,8	45,6	43,7	48,8	46,2	47,2	50,2	48,1	48,2	46,2	
3-5 kertaa/3-5 times	13,2	11,6	12,2	13,5	12,5	12,7	9,6	13,0	14,0	19,0	18,3	15,1	14,0	
6 tai useammin/6 or more	3,3	4,4	2,4	1,7	3,4	2,9	7,9	5,7	4,9	5,9	3,6	5,5	4,4	
Yhteensä/Total (%)	100,0	100,0	100,0	100,0	100,0	100,0	100,0	100,0	100,0	100,0	100,0	100,0	100,0	
Yhteensä/Total (N)	273	250	296	355	320	1494	303	331	371	422	366	1793	3287	
Puuttuvia/Missing (n)	4	7	6	8	17	42	5	2	9	7	17	40	82	

TAULUKKO 28.B. Hammaslääkärin vastaanotolla viimeksi kuluneen vuoden aikana käyneiden osuus taustamuuttujan mukaan (%).
TABLE 28.B. Proportion of persons who visited the dentist in the past year, by background variables (%).

		Miehet/Males						Naiset/Females						Total	Total
		Ikäryhmä/Age group						Ikäryhmä/Age group							
		15-24	25-34	35-44	45-54	55-64	Total	15-24	25-34	35-44	45-54	55-64	Total		
SIVILISÄÄTY/ MARITAL STATUS	Naimisissa tai avoliitossa/ Married		58	46	57	66	63	59	45	66	66	75	70	68	64
	Naimaton/Single		70	51	44	40	50	60	71	61	61	65	69	68	64
	Eronnut/Divorced		.	75	56	62	60	60	100	73	76	77	60	71	67
	Leski/Widowed		.	.	100	25	67	50	.	.	0	90	88	86	80
KOULUTUS/ EDUCATION	0-9 vuotta/0-9 years		95	30	50	48	50	59	91	57	38	64	59	67	63
	10-12 vuotta/10-12 years		63	53	54	62	60	59	65	66	65	75	72	69	64
	13 v. tai enemmän/13+ years		51	47	57	73	76	60	50	65	68	79	79	69	66
ASUINALUE/ LIVING AREA	Uusimaa/South-Finland		66	42	49	71	70	60	68	71	62	82	76	72	67
	Länsi-Suomi/West-Finland		71	55	55	64	64	62	78	68	73	76	67	72	67
	Keski-Suomi/Middle Fin.		75	47	61	63	56	62	66	63	65	73	73	68	65
	Kaakkois-Suomi/South-East		58	38	76	58	58	59	62	52	65	67	66	63	61
	Itä-Suomi/East-Finland		80	48	48	58	57	58	65	50	70	73	62	65	62
SOSIO- EKONOMINEN ASEMA/ SOCIO- ECONOMIC STATUS	Pohjois-Suomi/North-Fin.		55	50	49	48	53	51	50	67	66	70	66	64	58
	Työnantaja,yksityisyrittäjä/ Employer,entrepreneur		50	33	57	66	72	62	0	64	69	68	73	68	64
	Maanviljelijä,maatalon emäntä/Farmer,farmer's wife		0	25	70	59	60	57	.	100	62	75	64	69	62
	Ylempi toimihenkilö/Upper white-collar worker		100	44	47	74	75	60	33	61	75	82	82	73	66
	Alempi toimihenkilö/Lower white-collar worker		89	55	59	62	61	61	58	68	67	78	75	71	69
	Työntekijä/Blue-collar worker		49	49	58	58	56	55	47	67	56	67	67	63	58
	Opiskelija/Student		76	48	.	100	.	72	71	66	100	100	.	70	71
VUOSI/YEAR	Eläkeläinen/Pensioned		.	33	100	30	50	48	.	67	100	87	65	68	59
	Työtön/Unemployed		8	45	33	70	67	50	50	58	42	68	66	58	55
	1978-1982		66	51	46	41	35	49	75	66	58	48	34	57	53
	1983-1987		71	53	51	47	38	53	79	70	64	54	42	63	58
	1988-1991		74	57	52	48	45	56	81	75	68	61	49	68	62
1992-1995		72	55	56	51	52	58	79	72	71	64	57	69	64	
1996-1999		70	53	61	57	55	59	75	69	75	71	63	71	65	
2000-2002		67	51	61	59	58	59	70	67	72	75	66	70	65	
2003		65	49	60	62	62	60	66	58	71	72	65	67	64	
2004		68	48	55	62	62	59	66	65	66	75	70	69	64	

TAULUKKO 29.A. Puuttuvien hampaiden määrä sukupuolen ja iän mukaan (%).
TABLE 29.A. Missing teeth by sex and age (%).

	Miehet/Males						Naiset/Females						Total	Total
	Ikäryhmä/Age group						Ikäryhmä/Age group							
	15-24	25-34	35-44	45-54	55-64	Total	15-24	25-34	35-44	45-54	55-64	Total		
Ei puutu yhtään hammasta/None	91,3	78,4	55,2	22,8	13,9	48,9	84,7	79,5	57,8	27,8	12,2	49,8	49,4	
Puuttuu 1-5 hammasta/ 1-5 are missing	8,7	21,2	41,5	55,0	45,8	36,3	15,0	20,2	39,8	56,1	48,4	37,6	37,0	
Puuttuu 6-10 hammasta/ 6-10 are missing	,0	,4	3,0	10,6	12,0	5,8	,3	,3	2,1	7,3	9,5	4,2	4,9	
Puuttuu yli 10, mutta ei kaikki/Over 10 but not all	,0	,0	,3	7,8	17,5	5,7	,0	,0	,3	6,1	16,9	5,0	5,3	
Kaikki puuttuvat tai kokoproteesi/All missing or false teeth	,0	,0	,0	3,9	10,8	3,3	,0	,0	,0	2,6	13,0	3,3	3,3	
Yhteensä/Total (%)	100,0	100,0	100,0	100,0	100,0	100,0	100,0	100,0	100,0	100,0	100,0	100,0	100,0	
Yhteensä/Total (N)	276	255	299	360	332	1522	307	331	377	424	378	1817	3339	
Puuttuvia/Missing (n)	1	2	3	3	5	14	1	2	3	5	5	16	30	

TAULUKKO 29.B. Niiden osuus taustamuuttujien mukaan, joilta ei puutu yhtään hammasta (%).
 TABLE 29.B. Proportion of persons with no missing teeth, by background variables (%).

		Miehet/Males						Naiset/Females							
		Ikäryhmä/Age group						Ikäryhmä/Age group							
		15-24	25-34	35-44	45-54	55-64	Total	15-24	25-34	35-44	45-54	55-64	Total	Total	
SIVIILISÄÄTY/ MARITAL STATUS	Naimisissa tai avoliitossa/ Married	84	80	59	25	16	42	90	82	57	27	14	46	44	
	Naimaton/Single	93	73	49	11	13	72	84	73	55	50	5	70	71	
	Eronnut/Divorced	.	100	40	20	3	22	0	73	71	26	8	34	29	
	Leski/Widowed	.	.	0	25	0	13	.	.	100	10	4	8	9	
KOULUTUS/ EDUCATION	0-9 vuotta/0-9 years	99	90	42	8	5	32	83	71	47	18	4	29	30	
	10-12 vuotta/10-12 years	87	73	45	24	14	49	85	71	56	16	16	47	48	
	13 v. tai enemmän/13+ years	93	80	66	31	26	58	85	81	59	37	19	58	58	
ASUINALUE/ LIVING AREA	Uusimaa/South-Finland	96	82	53	38	19	55	86	77	55	29	14	51	53	
	Länsi-Suomi/West-Finland	88	72	56	21	16	48	88	84	57	28	12	50	49	
	Keski-Suomi/Middle Fin.	92	86	60	22	12	50	81	82	58	28	12	48	49	
	Kaakkois-Suomi/South-East	97	92	42	18	11	45	73	90	65	33	12	51	48	
	Itä-Suomi/East-Finland	88	74	71	10	13	47	83	78	67	18	19	50	48	
	Pohjois-Suomi/North-Fin.	83	71	51	14	5	41	90	67	56	26	5	48	45	
SOSIO- EKONOMINEN ASEMA/ SOCIO- ECONOMIC STATUS	Työnantaja,yksityisyrittäjä/ Employer,entrepreneur	100	75	54	22	16	35	100	73	64	26	15	41	38	
	Maanviljelijä,maatalon emäntä/Farmer,farmer's wife	100	75	45	41	0	37	.	100	62	25	9	40	38	
	Ylempi toimihenkilö/Upper white-collar worker	100	83	72	46	32	59	67	76	63	50	20	57	58	
	Alempi toimihenkilö/Lower white-collar worker	78	84	54	24	10	47	83	84	57	30	16	50	49	
	Työntekijä/Blue-collar worker	88	73	47	13	5	41	81	80	59	16	0	39	40	
	Opiskelija/Student	94	86	100	0	.	93	86	86	50	100	.	86	89	
	Eläkeläinen/Pensioned	.	67	25	5	13	13	.	67	33	13	8	11	12	
	Työtön/Unemployed	85	70	54	0	11	37	75	50	44	17	24	37	37	
VUOSI/YEAR	1978-1982	67	23	9	5	2	21	64	24	11	5	2	22	22	
	1983-1987	78	35	14	7	2	29	74	41	16	7	3	29	29	
	1988-1991	84	52	19	9	4	35	83	55	21	10	5	35	35	
	1992-1995	87	62	26	12	5	39	86	67	32	13	6	41	40	
	1996-1999	89	69	41	13	7	42	86	69	44	17	10	45	43	
	2000-2002	91	70	47	19	7	43	86	76	55	25	11	49	47	
	2003	90	76	53	23	12	48	87	76	60	26	10	49	48	
	2004	91	78	55	23	14	49	85	79	58	28	12	50	49	

TAULUKKO 30.A. Hampaiden harjaaminen sukupuolen ja iän mukaan (%).

TABLE 30A. Brushing of the teeth, by sex and age (%).

	Miehet/Males						Naiset/Females						Total
	Ikäryhmä/Age group						Ikäryhmä/Age group						
	15-24	25-34	35-44	45-54	55-64	Total	15-24	25-34	35-44	45-54	55-64	Total	
Useammin kuin kerran päivässä/More than once a day	39,3	40,2	44,7	38,1	38,2	40,0	63,8	70,6	70,6	72,5	58,5	67,4	54,9
Kerran päivässä/Once a day	49,1	49,2	44,3	50,0	49,6	48,5	34,2	27,0	27,5	25,6	37,8	30,3	38,6
Harvemmin kuin kerran päivässä/Less than once a day	10,5	10,5	11,0	10,8	10,7	10,7	2,0	2,4	1,9	1,9	3,7	2,4	6,2
Ei koskaan/Never	1,1	,0	,0	1,1	1,5	,8	,0	,0	,0	,0	,0	,0	,4
Yhteensä/Total (%)	100,0	100,0	100,0	100,0	100,0	100,0	100,0	100,0	100,0	100,0	100,0	100,0	100,0
Yhteensä/Total (N)	275	256	300	360	335	1526	307	330	374	425	378	1814	3340
Puuttuvia/Missing (n)	2	1	2	3	2	10	1	3	6	4	5	19	29

TAULUKKO 30.B. Useammin kuin kerran päivässä hampaansa harjanneiden osuus taustamuuttujien mukaan (%).

TABLE 30.B. Proportion of persons who brush their teeth more than once a day by background variables (%).

		Miehet/Males						Naiset/Females						Total	
		Ikäryhmä/Age group						Ikäryhmä/Age group							
		15-24	25-34	35-44	45-54	55-64	Total	15-24	25-34	35-44	45-54	55-64	Total		
SIVILISÄÄTY/ MARITAL STATUS	Naimisissa tai avoliitossa/ Married		42	43	50	40	39	42	55	70	70	72	58	67	56
	Naimaton/Single		38	35	31	35	25	36	65	72	74	60	56	67	51
	Eronnut/Divorced		.	25	28	31	39	33	100	70	71	78	63	71	55
	Leski/Widowed		.	.	0	0	67	25	.	.	0	78	60	63	56
KOULUTUS/ EDUCATION	0-9 vuotta/0-9 years		39	20	21	24	22	26	61	57	31	54	52	54	40
	10-12 vuotta/10-12 years		35	27	35	34	42	35	66	57	69	73	51	64	49
	13 v. tai enemmän/13+ years		49	48	57	51	54	52	63	74	73	79	77	74	65
ASUINALUE/ LIVING AREA	Uusimaa/South-Finland		46	45	46	55	49	48	66	71	70	77	63	70	60
	Länsi-Suomi/West-Finland		39	37	45	35	42	40	59	78	69	69	57	66	54
	Keski-Suomi/Middle Fin.		32	43	44	38	30	37	72	66	74	76	47	66	53
	Kaakkois-Suomi/South-East		39	54	42	36	32	38	64	77	67	57	59	64	52
	Itä-Suomi/East-Finland		48	30	36	26	26	33	54	71	59	71	72	66	50
	Pohjois-Suomi/North-Fin.		31	34	49	26	31	34	60	62	77	75	66	69	53
SOSIO- EKONOMINEN ASEMA/ SOCIO- ECONOMIC STATUS	Työnantaja,yksityisyrittäjä/ Employer,entrepreneur		75	38	40	52	38	45	100	100	64	80	57	71	55
	Maanviljelijä,maatalon emäntä/Farmer,farmer's wife		0	0	17	12	0	9	.	33	15	75	30	35	21
	Ylempi toimihenkilö/Upper white-collar worker		67	64	57	53	58	58	67	76	77	82	89	79	68
	Alempi toimihenkilö/Lower white-collar worker		33	51	59	35	43	46	58	75	77	73	65	73	67
	Työntekijä/Blue-collar worker		32	20	38	28	33	30	63	50	64	62	58	60	41
	Opiskelija/Student		42	54	100	100	.	44	65	80	0	100	.	66	56
	Eläkeläinen/Pensioned		.	33	0	32	37	34	.	67	100	50	54	55	46
	Työtön/Unemployed		15	30	33	30	22	26	50	40	68	79	41	56	44
VUOSI/YEAR	1978-1982		30	32	25	23	27	28	67	64	58	53	46	58	43
	1983-1987		32	36	31	29	27	32	68	69	62	58	51	62	48
	1988-1991		34	39	34	29	25	33	65	72	66	62	54	64	49
	1992-1995		35	41	39	30	30	35	63	68	69	65	57	65	51
	1996-1999		34	43	42	33	30	37	63	66	70	69	63	66	53
	2000-2002		33	44	41	39	33	38	62	66	70	69	64	66	54
	2003		37	46	38	42	32	39	65	67	70	72	65	68	55
2004		39	40	45	38	38	40	64	71	71	72	58	67	55	

TAULUKKO 31.A. Kotona tupakansavulle altistuneiden osuus sukupuolen ja iän mukaan (%).

TABLE 31.A. Proportion of respondents exposed to tobacco smoke at home, by sex and age (%).

	Miehet/Males						Naiset/Females						Total	Total
	Ikäryhmä/Age group						Ikäryhmä/Age group							
	15-24	25-34	35-44	45-54	55-64	Total	15-24	25-34	35-44	45-54	55-64	Total		
Tupakoi itse kotona/The respondent his/herself smokes at home	17,8	23,4	26,5	26,0	20,1	22,9	18,0	16,1	15,0	15,0	14,0	15,5	18,9	
Puoliso tupakoi kotona/Wife/husband smokes at home	1,5	8,6	10,4	8,6	8,1	7,5	6,9	10,3	10,3	13,8	9,8	10,4	9,1	
Muu aikuinen tupakoi kotona/An adult smokes at home	21,8	2,7	1,0	2,2	3,0	5,8	14,8	,6	2,1	4,0	1,6	4,3	5,0	
Joku muu (alle 18-vuotias)/Someone else (younger than 18 year-old)	4,0	,0	,3	,6	,0	,9	2,0	,0	,8	,9	,0	,7	,8	
Kukaan ei tupakoi/Nobody smokes	63,3	73,8	69,8	70,9	75,4	70,8	68,5	78,5	78,4	73,8	78,8	75,8	73,5	
Yhteensä/Total (N)	275	256	298	361	334	1524	305	330	380	428	378	1821	3345	

TAULUKKO 31.B. Kotona tupakansavulle altistuneiden osuus taustamuuttujien mukaan (%).

TABLE 31.B. Proportion of persons exposed to tobacco smoke at home, by background variables (%).

		Miehet/Males						Naiset/Females						Total	Total
		Ikäryhmä/Age group						Ikäryhmä/Age group							
		15-24	25-34	35-44	45-54	55-64	Total	15-24	25-34	35-44	45-54	55-64	Total		
SIVILISÄÄTY/ MARITAL STATUS	Naimisissa tai avoliitossa/ Married		34	25	25	26	23	25	40	21	20	27	21	23	24
	Naimaton/Single		37	28	33	43	38	35	29	20	28	15	13	26	30
	Eronnut/Divorced		.	25	68	37	31	42	100	45	26	24	33	30	35
	Leski/Widowed		.	.	100	25	0	25	.	.	0	50	13	24	24
KOULUTUS/ EDUCATION	0-9 vuotta/0-9 years		39	40	48	40	30	37	30	43	41	35	27	31	34
	10-12 vuotta/10-12 years		37	40	39	32	23	34	37	30	36	31	17	30	32
	13 v. tai enemmän/13+ years		32	19	20	19	18	20	24	19	15	21	18	19	20
ASUINALUE/ LIVING AREA	Uusimaa/South-Finland		44	24	34	33	28	32	33	18	20	29	27	25	28
	Länsi-Suomi/West-Finland		37	28	26	16	19	25	29	24	26	28	23	26	25
	Keski-Suomi/Middle Fin.		14	30	31	28	22	25	26	21	13	29	16	21	23
	Kaakkois-Suomi/South-East		53	8	38	15	34	32	27	17	21	24	18	21	26
	Itä-Suomi/East-Finland		28	22	19	41	26	29	38	17	18	21	16	21	25
SOSIO- EKONOMINEN ASEMA/ SOCIO- ECONOMIC STATUS	Pohjois-Suomi/North-Fin.		59	31	29	42	21	36	40	33	33	18	22	29	32
	Työnantaja,yksityisyrittäjä/ Employer,entrepreneur		50	19	26	24	24	25	0	9	18	16	21	17	22
	Maanviljelijä,maatalon emäntä/Farmer,farmer's wife		0	50	8	18	20	18	.	0	15	0	9	8	14
	Ylempi toimihenkilö/Upper white-collar worker		0	9	20	15	21	17	33	14	12	13	11	13	15
	Alempi toimihenkilö/Lower white-collar worker		22	22	25	22	23	23	29	22	19	28	22	24	23
	Työntekijä/Blue-collar worker		46	36	39	33	36	37	53	31	33	29	34	33	36
	Opiskelija/Student		34	21	0	100	.	33	29	17	0	0	.	27	30
	Eläkeläinen/Pensioned		.	33	75	48	18	26	.	33	67	31	19	22	24
	Työtön/Unemployed		50	47	46	55	32	45	44	35	44	41	18	35	39
VUOSI/YEAR	2000-2002		35	25	30	30	24	29	31	23	25	25	20	25	27
	2003		33	30	23	26	29	28	28	23	26	22	23	24	26
	2004		37	26	30	29	25	29	31	22	22	26	21	24	26

TAULUKKO 32.A. Työpaikallaan päivittäin tupakansavulle altistuneiden osuus sukupuolen ja iän mukaan (%).

TABLE 32.A. Persons exposed to tobacco smoke daily at work, by sex and age (%).

	Miehet/Males						Naiset/Females						Total	Total
	Ikäryhmä/Age group						Ikäryhmä/Age group							
	15-24	25-34	35-44	45-54	55-64	Total	15-24	25-34	35-44	45-54	55-64	Total		
Yli 5 tuntia/More than 5 hours	2,6	3,5	5,4	3,9	3,8	3,9	,7	1,8	1,1	2,6	1,7	1,6	2,7	
1-5 tuntia/1-5 hours	2,9	9,0	6,4	7,9	5,1	6,3	3,7	1,5	,8	2,9	1,1	2,0	3,9	
Alle tunnin/Less than one hour a day	9,2	10,2	12,5	11,8	7,6	10,3	7,4	5,2	7,2	4,1	4,5	5,6	7,7	
Ei juuri koskaan/ Almost never	56,3	67,8	72,9	67,1	60,1	64,9	56,9	70,9	77,1	79,7	51,5	68,1	66,6	
Ei töissä kodin ulkopuolella/ Not working outside the house	29,0	9,4	2,7	9,3	23,4	14,6	31,3	20,6	13,9	10,7	41,2	22,8	19,0	
Yhteensä/Total (%)	100,0	100,0	100,0	100,0	100,0	100,0	100,0	100,0	100,0	100,0	100,0	100,0	100,0	
Yhteensä/Total (N)	272	255	295	356	316	1494	297	330	375	419	357	1778	3272	
Puuttuvia/Missing (n)	5	2	7	7	21	42	11	3	5	10	26	55	97	

TAULUKKO 32.B. Työpaikallaan päivittäin tupakansavulle vähintään yhden tunnin ajan altistuneiden osuus taustamuuttujien mukaan (%).
TABLE 32.B. Proportion of persons exposed to tobacco smoke at work for at least one hour daily, by background variables (%).

		Miehet/Males						Naiset/Females							
		Ikäryhmä/Age group						Ikäryhmä/Age group							
		15-24	25-34	35-44	45-54	55-64	Total	15-24	25-34	35-44	45-54	55-64	Total	Total	
SIVILISÄÄTY/ MARITAL STATUS	Naimisissa tai avoliitossa/ Married	11	14	9	11	7	10	4	4	1	6	2	3	6	
	Naimaton/Single	5	10	14	14	17	8	5	1	3	5	5	4	6	
	Eronnut/Divorced	.	25	28	12	16	18	0	0	6	4	5	4	10	
	Leski/Widowed	.	.	100	25	0	25	.	.	0	11	0	3	7	
KOULUTUS/ EDUCATION	0-9 vuotta/0-9 years	5	30	25	17	11	13	2	0	6	10	3	5	9	
	10-12 vuotta/10-12 years	5	19	17	16	11	13	6	4	3	7	4	5	9	
	13 v. tai enemmän/13+ years	7	9	6	4	4	6	4	3	1	4	2	3	4	
ASUINALUE/ LIVING AREA	Uusimaa/South-Finland	7	11	8	13	13	10	7	3	2	11	4	5	8	
	Länsi-Suomi/West-Finland	7	18	10	6	7	9	2	3	1	6	5	4	6	
	Keski-Suomi/Middle Fin.	3	10	18	13	6	10	6	3	0	2	2	3	6	
	Kaakkois-Suomi/South-East	9	0	19	16	14	13	9	7	3	4	0	4	8	
	Itä-Suomi/East-Finland	0	17	9	3	5	6	0	4	0	0	0	1	3	
	Pohjois-Suomi/North-Fin.	3	11	11	22	6	12	0	2	6	4	0	3	7	
SOSIO- EKONOMINEN ASEMA/ SOCIO- ECONOMIC STATUS	Työnantaja,yksityisrittäjä/ Employer,entrepreneur	0	19	17	10	5	11	0	9	3	6	8	6	9	
	Maanviljelijä,maatalon emäntä/Farmer,farmer's wife	0	0	10	6	10	7	.	0	8	0	0	3	5	
	Ylempi toimihenkilö/Upper white-collar worker	0	0	1	0	9	2	0	1	1	2	0	1	2	
	Alempi toimihenkilö/Lower white-collar worker	0	2	11	7	3	5	0	4	0	4	4	3	3	
	Työntekijä/Blue-collar worker	20	25	18	24	17	21	38	3	6	12	6	10	17	
	Opiskelija/Student	3	14	0	0	.	4	3	6	0	0	.	3	4	
	Eläkeläinen/Pensioned	.	0	50	5	3	5	.	0	0	0	3	2	3	
	Työtön/Unemployed	8	11	8	5	17	11	6	0	4	4	0	2	6	
VUOSI/YEAR	1983-1987	24	43	45	34	20	35	17	19	20	16	10	17	25	
	1988-1991	21	39	39	35	18	31	16	16	17	17	9	15	23	
	1992-1995	15	23	26	27	13	22	11	9	10	12	7	10	15	
	1996-1999	11	18	19	16	9	15	7	5	6	6	4	6	10	
	2000-2002	9	13	12	16	10	12	7	6	5	5	4	5	8	
	2003	10	11	9	8	8	9	4	4	3	4	4	4	6	
	2004	6	13	12	12	9	10	4	3	2	5	3	4	7	

TAULUKKO 33.A. Miten tupakointi pitäisi järjestää ravintoloissa/baareissa sukupuolen ja iän mukaan (%).

TABLE 33.A. The respondent's opinion about how smoking should be arranged in restaurants, by sex and age (%).

	Miehet/Males						Naiset/Females						Total	Total
	Ikäryhmä/Age group						Ikäryhmä/Age group							
	15-24	25-34	35-44	45-54	55-64	Total	15-24	25-34	35-44	45-54	55-64	Total		
Ei lainkaan tupakointia/ No smoking	27,3	29,2	28,8	34,3	42,9	33,0	25,6	29,4	36,8	32,4	48,1	34,9	34,0	
Rajoittaa tupakointia (nykyinen tilanne)/ Restricted	65,8	62,3	60,9	62,0	52,0	60,3	69,8	67,6	61,6	66,0	50,8	62,9	61,7	
Sallia tupakointi kokonaan/ Smoking allowed	6,9	8,6	10,4	3,6	5,1	6,7	4,6	3,0	1,6	1,6	1,1	2,3	4,3	
Yhteensä/Total (%)	100,0	100,0	100,0	100,0	100,0	100,0	100,0	100,0	100,0	100,0	100,0	100,0	100,0	
Yhteensä/Total (N)	275	257	299	361	333	1525	305	333	380	426	376	1820	3345	
Puuttuvia/Missing (n)	2	0	3	2	4	11	3	0	0	3	7	13	24	

TAULUKKO 33.B. Niiden osuus, joiden mielestä ravintoloissa/baareissa ei pitäisi lainkaan sallia tupakointi, taustamuuttujien mukaan (%).

TABLE 33.B. Proportion of those who think that smoking should not be allowed at all in restaurants, by background variables (%).

		Miehet/Males						Naiset/Females						Total	Total
		Ikäryhmä/Age group						Ikäryhmä/Age group							
		15-24	25-34	35-44	45-54	55-64	Total	15-24	25-34	35-44	45-54	55-64	Total		
SIVILISÄÄTY/ MARITAL STATUS	Naimisissa tai avoliitossa/ Married		24	31	30	38	44	36	24	27	38	32	50	36	36
	Naimaton/Single		28	25	28	24	42	28	26	37	34	35	58	32	30
	Eronnut/Divorced		.	25	24	17	42	28	0	27	35	33	29	32	30
	Leski/Widowed		.	.	0	0	0	0	.	.	0	30	48	42	34
KOULUTUS/ EDUCATION	0-9 vuotta/0-9 years		43	20	33	36	43	39	45	0	29	30	49	41	40
	10-12 vuotta/10-12 years		23	29	20	32	44	29	18	28	29	30	47	30	29
	13 v. tai enemmän/13+ years		20	30	35	37	39	33	22	30	40	35	49	35	34
ASUINALUE/ LIVING AREA	Uusimaa/South-Finland		26	25	19	38	39	30	28	33	30	36	44	34	32
	Länsi-Suomi/West-Finland		26	27	45	41	50	38	34	31	44	33	48	38	38
	Keski-Suomi/Middle Fin.		33	30	22	33	42	32	20	26	35	28	52	33	33
	Kaakkois-Suomi/South-East		19	31	32	18	34	26	14	27	41	22	48	31	29
	Itä-Suomi/East-Finland		36	35	45	38	55	41	33	38	42	38	47	40	41
SOSIO- EKONOMINEN ASEMA/ SOCIO- ECONOMIC STATUS	Pohjois-Suomi/North-Fin.		21	37	26	31	41	32	19	21	39	37	51	34	33
	Työnantaja,yksityisyrittäjä/ Employer,entrepreneur		50	31	29	44	54	42	0	45	27	47	33	36	40
	Maanviljelijä,maatalon emäntä/Farmer,farmer's wife		0	25	64	47	33	45	.	50	62	75	45	58	51
	Ylempi toimihenkilö/Upper white-collar worker		33	43	29	45	36	38	33	34	45	41	46	41	39
	Alempi toimihenkilö/Lower white-collar worker		44	20	35	17	45	28	17	23	35	33	49	33	32
	Työntekijä/Blue-collar worker		12	28	22	32	35	27	6	36	29	22	37	27	27
	Opiskelija/Student		31	18	100	0	.	30	29	34	0	0	.	30	30
	Eläkeläinen/Pensioned		.	0	25	27	52	45	.	67	0	25	55	51	48
Työtön/Unemployed		17	40	23	20	39	30	13	30	36	24	44	31	31	
VUOSI/YEAR	2004		27	29	29	34	43	33	26	29	37	32	48	35	34

TAULUKKO 34.A. Kodin ulkopuolella työskentelevien ilmoitus siitä miten tupakointi on järjestetty työpaikalla (%).

TABLE 34.A. Information on smoking arrangements in the work place as reported, by those working outside home (%).

	Miehet/Males						Naiset/Females						Total	Total
	Ikäryhmä/Age group						Ikäryhmä/Age group							
	15-24	25-34	35-44	45-54	55-64	Total	15-24	25-34	35-44	45-54	55-64	Total		
Kukaan ei tupakoi/ No one smokes	24,7	22,3	26,7	32,1	35,5	28,6	40,0	42,4	44,8	41,9	45,7	43,0	36,1	
Sallittu erityisessä tupakkahuoneessa/ In a separate room	60,2	61,6	53,7	48,2	52,1	54,4	57,6	53,5	51,6	52,8	51,1	53,0	53,7	
Tupakkahuoneessa ja työhuoneessa/Also in private rooms	8,4	7,6	9,6	10,2	8,1	8,9	,0	2,5	2,6	2,8	1,6	2,1	5,4	
Myös muualla sisätiloissa/ Permitted also elsewhere	6,6	8,5	10,0	9,5	4,3	8,1	2,4	1,6	1,0	2,5	1,6	1,8	4,8	
Yhteensä/Total (%)	100,0	100,0	100,0	100,0	100,0	100,0	100,0	100,0	100,0	100,0	100,0	100,0	100,0	
Yhteensä/Total (N)	166	224	270	305	211	1176	170	243	310	358	188	1269	2445	
Puuttuvia/Missing (n)	27	7	17	18	31	100	34	19	13	16	22	104	204	

TAULUKKO 34.B. Niiden osuus, jotka ilmoittavat että kukaan ei tupakoi työpaikalla, taustamuuttujien mukaan (%).

TABLE 34.B. Proportion of those who reported that no one smokes in the work place, by background variables (%).

		Miehet/Males						Naiset/Females						Total	Total
		Ikäryhmä/Age group						Ikäryhmä/Age group							
		15-24	25-34	35-44	45-54	55-64	Total	15-24	25-34	35-44	45-54	55-64	Total		
SIVILISÄÄTY/ MARITAL STATUS	Naimisissa tai avoliitossa/ Married		20	22	28	32	35	29	32	47	49	45	47	46	38
	Naimaton/Single		25	23	31	26	36	26	42	27	31	39	44	37	31
	Eronnut/Divorced		.	25	10	46	33	31	.	56	34	30	41	36	34
	Leski/Widowed		.	.	0	25	100	43	.	.	0	11	50	33	35
KOULUTUS/ EDUCATION	0-9 vuotta/0-9 years		73	11	30	34	34	38	67	0	50	38	37	42	40
	10-12 vuotta/10-12 years		17	23	22	25	33	24	37	38	43	37	53	41	31
	13 v. tai enemmän/13+ years		13	23	30	38	37	29	37	44	45	46	47	44	38
ASUINALUE/ LIVING AREA	Uusimaa/South-Finland		27	17	31	31	26	27	44	36	39	36	43	39	33
	Länsi-Suomi/West-Finland		36	19	27	43	48	33	37	40	37	47	53	43	38
	Keski-Suomi/Middle Fin.		16	32	20	30	44	28	44	46	50	44	47	46	38
	Kaakkois-Suomi/South-East		18	50	18	35	25	27	25	58	54	39	44	45	37
	Itä-Suomi/East-Finland		29	29	40	28	30	31	42	35	61	48	42	48	40
	Pohjois-Suomi/North-Fin.		20	16	23	25	36	24	33	48	45	42	42	43	34
SOSIO- EKONOMINEN ASEMA/ SOCIO- ECONOMIC STATUS	Työnantaja,yksityisyrittäjä/ Employer,entrepreneur		50	40	45	55	47	49	100	38	67	69	75	67	56
	Maanviljelijä,maatalon emäntä/Farmer,farmer's wife		100	0	71	86	100	77	.	50	75	50	67	64	73
	Ylempi toimihenkilö/Upper white-collar worker		0	21	32	33	38	31	33	49	55	42	44	48	39
	Alempi toimihenkilö/Lower white-collar worker		22	22	31	24	30	26	33	43	39	39	47	41	37
	Työntekijä/Blue-collar worker		15	13	14	19	17	16	15	36	38	39	32	36	22
	Opiskelija/Student		30	33	.	100	.	31	45	26	0	0	.	41	37
	Eläkeläinen/Pensioned		.	100	.	60	58	61	.	.	0	100	60	57	60
	Työtön/Unemployed		20	50	17	13	33	26	0	50	20	29	40	30	28
	2003		22	25	32	32	35	29	40	44	40	41	43	42	36
VUOSI/YEAR	1992-1995		34	29	28	27	40	30	45	38	39	41	44	41	36
	1996-1999		33	22	22	26	34	26	39	33	36	34	41	36	31
	2000-2002		30	21	26	26	30	26	41	39	43	42	42	42	34
	2003		22	25	32	32	35	29	40	44	40	41	43	42	36
	2004		25	22	27	32	36	29	40	42	45	42	46	43	36

TAULUKKO 35.A. Kodin ulkopuolella työskentelevien tyytyväisyys työpaikkansa tupakointijärjestelyyn (%).
TABLE 35.A. Respondents' satisfaction with the smoking arrangements in the work place (%).

	Miehet/Males						Naiset/Females						Total	Total
	Ikäryhmä/Age group						Ikäryhmä/Age group							
	15-24	25-34	35-44	45-54	55-64	Total	15-24	25-34	35-44	45-54	55-64	Total		
Ei ole tyytyväinen/No	8,3	7,6	6,2	9,4	6,5	7,6	6,9	4,8	3,8	6,5	7,5	5,7	6,6	
Kyllä, on tyytyväinen/Yes	91,7	92,4	93,8	90,6	93,5	92,4	93,1	95,2	96,2	93,5	92,5	94,3	93,4	
Yhteensä/Total (%)	100,0	100,0	100,0	100,0	100,0	100,0	100,0	100,0	100,0	100,0	100,0	100,0	100,0	
Yhteensä/Total (N)	169	225	275	310	216	1195	174	249	312	355	187	1277	2472	
Puuttuvia/Missing (n)	24	6	12	13	26	81	30	13	11	19	23	96	177	

TAULUKKO 35.B. Niiden osuus, jotka ovat tyytyväisiä työpaikkansa tupakointijärjestelyyn, taustamuuttujien mukaan (%).
TABLE 35.B. Proportion of respondents satisfied with the smoking arrangements in work place, by background variables (%).

		Miehet/Males						Naiset/Females						Total	Total
		Ikäryhmä/Age group						Ikäryhmä/Age group							
		15-24	25-34	35-44	45-54	55-64	Total	15-24	25-34	35-44	45-54	55-64	Total		
SIVIILISÄÄTY/ MARITAL STATUS	Naimisissa tai avoliitossa/ Married		97	93	93	90	93	93	95	94	96	94	95	95	94
	Naimaton/Single		90	92	100	89	100	92	92	98	100	89	88	95	93
	Eronnut/Divorced		.	75	86	96	90	91	.	100	89	93	89	92	91
	Leski/Widowed		.	.	100	75	100	86	.	.	100	100	93	96	94
KOULUTUS/ EDUCATION	0-9 vuotta/0-9 years		88	100	87	90	91	90	86	100	92	91	98	93	91
	10-12 vuotta/10-12 years		94	91	91	87	92	90	93	92	99	97	95	95	93
	13 v. tai enemmän/13+ years		90	93	97	94	99	95	95	96	96	92	89	94	94
ASUINALUE/ LIVING AREA	Uusimaa/South-Finland		85	97	95	91	93	93	93	95	98	95	93	95	94
	Länsi-Suomi/West-Finland		97	92	93	93	91	93	97	100	94	93	97	96	94
	Keski-Suomi/Middle Fin.		89	87	91	91	95	91	100	89	96	90	89	93	92
	Kaakkois-Suomi/South-East		100	100	91	88	90	93	92	95	96	95	94	95	94
	Itä-Suomi/East-Finland		93	88	100	91	92	93	77	100	100	89	92	93	93
	Pohjois-Suomi/North-Fin.		93	91	94	88	100	92	86	97	91	98	90	93	93
SOSIO- EKONOMINEN ASEMA/ SOCIO- ECONOMIC STATUS	Työnantaja,yksityisyrittäjä/ Employer,entrepreneur		100	86	94	89	94	92	100	100	100	86	100	95	93
	Maanviljelijä,maatalon emäntä/Farmer,farmer's wife		100	100	100	100	100	100	.	100	100	100	100	100	100
	Ylempi toimihenkilö/Upper white-collar worker		100	98	99	98	98	98	100	97	100	91	94	96	97
	Alempi toimihenkilö/Lower white-collar worker		100	100	94	84	89	93	100	94	96	94	88	94	94
	Työntekijä/Blue-collar worker		93	88	90	87	91	89	100	92	91	96	96	95	91
	Opiskelija/Student		92	82	.	100	.	90	90	96	100	100	.	91	91
	Eläkeläinen/Pensioned		.	100	.	100	89	93	.	.	100	0	100	83	90
	Työtön/Unemployed		75	80	86	100	89	88	100	100	100	100	100	100	93
VUOSI/YEAR	1992-1995		86	92	87	90	90	89	87	90	93	90	82	90	89
	1996-1999		90	92	91	90	91	91	91	94	95	92	93	93	92
	2000-2002		91	93	94	91	90	92	92	94	94	94	93	94	93
	2003		91	95	92	92	95	93	93	94	91	94	92	93	93
	2004		92	92	94	91	94	92	93	95	96	94	93	94	93

TAULUKKO 36.A. Onko tupakoinut joskus elämänsä aikana sukupuolen ja iän mukaan (%).

TABLE 36.A. Ever smoked during entire lifetime, by sex and age (%).

	Miehet/Males						Naiset/Females						Total	Total
	Ikäryhmä/Age group						Ikäryhmä/Age group							
	15-24	25-34	35-44	45-54	55-64	Total	15-24	25-34	35-44	45-54	55-64	Total		
Ei koskaan/Never smoked	45,6	24,9	26,8	25,6	26,7	29,6	38,8	36,4	38,4	37,4	55,5	41,4	36,0	
Kyllä/Have smoked	54,4	75,1	73,2	74,4	73,3	70,4	61,2	63,6	61,6	62,6	44,5	58,6	64,0	
Yhteensä/Total (%)	100,0	100,0	100,0	100,0	100,0	100,0	100,0	100,0	100,0	100,0	100,0	100,0	100,0	
Yhteensä/Total (N)	274	257	298	360	337	1526	307	332	380	428	375	1822	3348	
Puuttuvia/Missing (n)	3	0	4	3	0	10	1	1	0	1	8	11	21	

TAULUKKO 36.B. Ei koskaan elämänsä aikana tupakoineiden osuus taustamuuttujien mukaan (%).

TABLE 36.B. Proportion of respondents who have never smoked, by background variables (%).

		Miehet/Males						Naiset/Females						Total	Total
		Ikäryhmä/Age group						Ikäryhmä/Age group							
		15-24	25-34	35-44	45-54	55-64	Total	15-24	25-34	35-44	45-54	55-64	Total		
SIVILISÄÄTY/ MARITAL STATUS	Naimisissa tai avoliitossa/ Married	24	24	26	27	27	26	19	37	41	38	57	42	35	
	Naimaton/Single	49	27	38	32	38	41	43	35	30	55	61	42	42	
	Eronnut/Divorced	.	0	16	9	19	14	0	27	32	30	40	33	25	
	Leski/Widowed	.	.	0	25	0	13	.	.	0	0	60	42	36	
KOULUTUS/ EDUCATION	0-9 vuotta/0-9 years	63	30	21	19	25	32	61	43	18	32	53	48	40	
	10-12 vuotta/10-12 years	42	20	19	23	27	28	33	26	32	34	58	38	32	
	13 v. tai enemmän/13+ years	34	27	34	31	24	30	30	38	42	40	55	41	37	
ASUINALUE/ LIVING AREA	Uusimaa/South-Finland	49	27	31	24	20	29	40	36	33	34	51	38	34	
	Länsi-Suomi/West-Finland	42	16	25	26	30	28	52	42	41	37	54	45	37	
	Keski-Suomi/Middle Fin.	52	25	27	30	24	32	25	40	44	34	59	41	37	
	Kaakkois-Suomi/South-East	35	54	27	31	32	34	41	30	44	46	61	45	40	
	Itä-Suomi/East-Finland	52	26	36	23	43	35	54	38	42	44	56	47	41	
	Pohjois-Suomi/North-Fin.	36	26	15	16	26	23	28	26	33	39	56	36	30	
SOSIO- EKONOMINEN ASEMA/ SOCIO- ECONOMIC STATUS	Työnantaja,yksityisyrittäjä/ Employer,entrepreneur	50	31	29	35	24	31	0	45	45	35	48	43	36	
	Maanviljelijä,maatalon emäntä/Farmer,farmer's wife	100	25	70	53	50	55	.	25	54	50	90	60	57	
	Ylempi toimihenkilö/Upper white-collar worker	33	38	38	30	28	34	0	46	48	56	46	49	41	
	Alempi toimihenkilö/Lower white-collar worker	44	15	22	26	33	24	17	32	39	36	63	39	36	
	Työntekijä/Blue-collar worker	23	16	17	17	19	18	6	36	27	34	46	33	23	
	Opiskelija/Student	54	39	100	0	.	52	46	34	0	0	.	44	47	
	Eläkeläinen/Pensioned	.	33	0	14	28	25	.	33	0	38	56	53	40	
	Työtön/Unemployed	17	20	23	15	18	18	19	25	20	28	45	29	25	
VUOSI/YEAR	1978-1982	35	21	24	24	17	24	37	38	55	71	77	54	39	
	1983-1987	42	25	24	28	22	28	43	33	50	66	75	52	41	
	1988-1991	43	32	25	26	28	31	45	38	43	61	74	51	41	
	1992-1995	42	31	24	24	30	30	45	40	37	54	72	48	40	
	1996-1999	42	27	24	24	27	28	39	35	33	46	67	43	36	
	2000-2002	44	31	27	25	28	30	36	37	35	41	60	41	36	
	2003	48	29	36	25	24	32	40	36	38	37	54	41	37	
	2004	46	25	27	26	27	30	39	36	38	37	55	41	36	

TAULUKKO 37.A. Onko tupakoinut elämänsä aikana vähintään sata kertaa, sukupuolen ja iän mukaan (%).

TABLE 37.A. Respondents who smoke at least 100 cigarettes, cigars or pipefuls during entire lifetime, by sex and age (%).

	Miehet/Males						Naiset/Females						Total	Total
	Ikäryhmä/Age group						Ikäryhmä/Age group							
	15-24	25-34	35-44	45-54	55-64	Total	15-24	25-34	35-44	45-54	55-64	Total		
Ei/No	16,8	12,8	7,1	5,0	2,4	8,3	17,0	12,1	12,4	7,7	6,5	10,8	9,6	
Kyllä/Yes	37,4	62,3	66,0	69,4	70,9	62,1	44,1	51,4	49,1	54,9	37,5	47,7	54,3	
Ei koskaan tupakoinut/ Never smoker	45,8	24,9	26,9	25,6	26,7	29,6	38,9	36,6	38,5	37,4	56,1	41,5	36,1	
Yhteensä/Total (%)	100,0	100,0	100,0	100,0	100,0	100,0	100,0	100,0	100,0	100,0	100,0	100,0	100,0	
Yhteensä/Total (N)	273	257	297	359	337	1523	306	331	379	428	371	1815	3338	
Puuttuvia/Missing (n)	4	0	5	4	0	13	2	2	1	1	12	18	31	

TAULUKKO 37.B. Niiden osuus, jotka ovat tupakoineet vähintään sata kertaa elämänsä aikana (%).

TABLE 37.B. Proportion of respondents who have smoked at least 100 times during entire lifetime (%).

		Miehet/Males						Naiset/Females						Total	Total
		Ikäryhmä/Age group						Ikäryhmä/Age group							
		15-24	25-34	35-44	45-54	55-64	Total	15-24	25-34	35-44	45-54	55-64	Total		
SIVILISÄÄTY/ MARITAL STATUS	Naimisissa tai avoliitossa/ Married		58	66	67	67	70	67	60	52	48	55	36	49	57
	Naimaton/Single		34	55	54	68	63	45	40	48	61	40	26	43	44
	Eronnut/Divorced		.	75	80	89	81	83	100	64	41	61	57	56	67
	Leski/Widowed		.	.	100	75	100	88	.	.	0	70	32	42	50
KOULUTUS/ EDUCATION	0-9 vuotta/0-9 years		24	60	79	76	71	63	20	57	76	61	40	43	53
	10-12 vuotta/10-12 years		38	71	76	73	71	64	50	64	61	58	37	52	59
	13 v. tai enemmän/13+ years		51	58	56	62	74	60	53	49	44	52	35	47	52
ASUINALUE/ LIVING AREA	Uusimaa/South-Finland		36	59	66	71	78	63	43	52	55	57	46	51	56
	Länsi-Suomi/West-Finland		33	72	69	68	68	63	23	51	48	55	42	44	53
	Keski-Suomi/Middle Fin.		32	61	67	64	76	60	57	46	44	58	34	47	53
	Kaakkois-Suomi/South-East		52	31	58	66	68	59	50	57	35	48	33	44	51
	Itä-Suomi/East-Finland		32	61	48	69	52	54	42	42	45	50	23	40	47
SOSIO- EKONOMINEN ASEMA/ SOCIO- ECONOMIC STATUS	Pohjois-Suomi/North-Fin.		50	66	76	82	64	69	57	62	57	54	31	53	60
	Työnantaja,yksityisyrittäjä/ Employer,entrepreneur		50	56	63	60	70	63	100	55	39	55	48	49	57
	Maanviljelijä,maatalon emäntä/Farmer,farmer's wife		0	75	10	35	50	36	.	0	15	38	9	17	27
	Ylempi toimihenkilö/Upper white-collar worker		0	51	50	62	69	57	67	44	40	34	40	40	49
	Alempi toimihenkilö/Lower white-collar worker		44	65	73	70	63	67	71	56	49	56	33	51	55
	Työntekijä/Blue-collar worker		68	75	79	79	79	77	81	53	65	61	50	60	71
	Opiskelija/Student		26	43	0	100	.	29	36	46	50	100	.	38	34
	Eläkeläinen/Pensioned		.	67	100	82	70	73	.	67	100	50	35	39	54
Työtön/Unemployed		75	60	77	85	82	76	69	58	68	69	44	60	67	
VUOSI/YEAR	1996-1999		42	62	68	71	70	63	40	49	56	46	26	45	53
	2000-2002		43	60	66	71	69	63	46	50	51	52	36	47	55
	2003		39	61	56	70	74	61	38	49	51	54	39	47	53
	2004		37	62	66	69	71	62	44	51	49	55	37	48	54

TAULUKKO 38.A. Tupakoinnin kesto päivittäin tupakoivilla, sukupuolen ja iän mukaan (%).

TABLE 38.A. Duration of smoking among daily smokers, by sex and age (%).

	Miehet/Males						Naiset/Females						Total	Total
	Ikäryhmä/Age group						Ikäryhmä/Age group							
	15-24	25-34	35-44	45-54	55-64	Total	15-24	25-34	35-44	45-54	55-64	Total		
1-5 v/1-5 years	58,9	10,7	4,3	,0	,0	11,0	65,3	9,5	6,8	7,9	1,8	19,5	14,9	
6-10 v/6-10 years	41,1	33,3	9,8	3,7	2,6	15,4	32,0	52,4	15,1	2,6	8,9	21,9	18,4	
11-15 v/11-15 years	,0	45,3	12,0	3,7	,0	12,0	1,3	25,4	9,6	6,6	5,4	9,3	10,8	
16-20/16-20 years	,0	10,7	28,3	12,8	10,4	13,7	1,3	12,7	34,2	19,7	10,7	16,0	14,8	
21-25 v/21-25 years	,0	,0	29,3	11,0	7,8	11,0	,0	,0	26,0	15,8	7,1	10,2	10,6	
26 v tai enemmän/ 26 years or more	,0	,0	16,3	68,8	79,2	36,9	,0	,0	8,2	47,4	66,1	23,0	30,6	
Yhteensä/Total (%)	100,0	100,0	100,0	100,0	100,0	100,0	100,0	100,0	100,0	100,0	100,0	100,0	100,0	
Yhteensä/Total (N)	56	75	92	109	77	409	75	63	73	76	56	343	752	
Puuttuvia/Missing (n)	1	1	3	1	1	7	0	2	1	5	7	15	22	

TAULUKKO 38.B. Yli kymmenen vuotta tupakoineiden osuus päivittäin tupakoivista (%).

TABLE 38.B. Proportion of respondents who have smoked for at least eleven years among daily smokers (%).

		Miehet/Males						Naiset/Females						Total	Total
		Ikäryhmä/Age group						Ikäryhmä/Age group							
		15-24	25-34	35-44	45-54	55-64	Total	15-24	25-34	35-44	45-54	55-64	Total		
SIVILISÄÄTY/ MARITAL STATUS	Naimisissa tai avoliitossa/ Married	0	60	88	95	97	82	0	41	78	93	94	69	77	
	Naimaton/Single	0	46	88	100	100	46	2	35	78	100	80	30	38	
	Eronnut/Divorced	.	100	78	100	100	90	100	25	80	73	86	75	83	
	Leski/Widowed	.	.	100	100	.	100	.	.	.	80	80	80	83	
KOULUTUS/ EDUCATION	0-9 vuotta/0-9 years	0	75	94	97	100	88	9	50	90	95	86	75	83	
	10-12 vuotta/10-12 years	0	58	91	98	95	69	0	57	81	93	83	54	63	
	13 v. tai enemmän/13+ years	0	50	72	93	95	68	5	31	72	82	100	54	60	
ASUINALUE/ LIVING AREA	Uusimaa/South-Finland	0	65	94	96	95	81	5	24	85	96	96	66	73	
	Länsi-Suomi/West-Finland	0	54	83	92	93	66	0	33	80	87	80	59	63	
	Keski-Suomi/Middle Fin.	0	62	86	93	100	80	0	64	63	78	90	56	70	
	Kaakkois-Suomi/South-East	0	0	57	100	100	57	0	80	75	100	100	68	61	
	Itä-Suomi/East-Finland	0	63	75	100	100	78	17	50	40	100	50	48	66	
	Pohjois-Suomi/North-Fin.	0	42	91	100	100	70	0	21	87	86	86	48	60	
SOSIO- EKONOMINEN ASEMA/ SOCIO- ECONOMIC STATUS	Työnantaja,yksityisrittäjä/ Employer,entrepreneur	.	100	78	87	100	89	.	0	80	80	67	71	84	
	Maanviljelijä,maatalon emäntä/Farmer,farmer's wife	.	50	100	100	100	88	.	.	100	.	100	100	90	
	Ylempi toimihenkilö/Upper white-collar worker	.	33	81	90	82	80	100	25	86	67	100	64	74	
	Alempi toimihenkilö/Lower white-collar worker	0	42	67	92	100	70	0	41	74	91	93	68	68	
	Työntekijä/Blue-collar worker	0	56	90	100	100	75	0	63	67	95	88	68	73	
	Opiskelija/Student	0	33	.	.	.	7	0	22	.	.	.	4	5	
	Eläkeläinen/Pensioned	.	.	100	100	100	100	.	100	100	100	89	92	96	
	Työtön/Unemployed	0	75	100	100	100	79	0	50	90	89	100	63	71	
VUOSI/YEAR	1978-1982	2	52	89	94	96	64	1	30	73	81	87	41	57	
	1983-1987	2	52	90	94	99	66	1	42	78	88	86	51	60	
	1988-1991	3	53	87	94	97	67	2	42	77	86	89	53	61	
	1992-1995	1	54	88	94	97	68	1	47	80	81	88	56	63	
	1996-1999	2	58	89	94	96	73	0	48	79	90	91	59	67	
	2000-2002	2	54	85	94	95	70	2	49	74	85	94	59	65	
	2003	3	56	86	93	96	70	0	55	76	85	100	64	67	
	2004	0	56	86	96	97	74	3	38	78	89	89	59	67	

TAULUKKO 39.A. Tupakoivien osuus väestöstä sukupuolen ja iän mukaan (%), tupakointi-indeksi 1.

TABLE 39.A. Proportion of smokers in population by sex and age (%), smoking index 1.

	Miehet/Males						Naiset/Females						Total	Total
	Ikäryhmä/Age group						Ikäryhmä/Age group							
	15-24	25-34	35-44	45-54	55-64	Total	15-24	25-34	35-44	45-54	55-64	Total		
Päivittäin tupakoivia/ Daily smokers	20,6	29,6	31,5	30,3	23,1	27,1	24,4	19,5	19,5	18,9	16,4	19,5	23,0	
Satunnaisesti tupakoivia/ Occasional smokers	8,3	10,5	7,9	6,1	3,6	7,0	11,0	9,9	5,0	3,7	,8	5,7	6,3	
Lopettaneita: 1-12 kk sitten/Quitters: 1-12 months ago	1,1	7,0	2,3	3,9	2,1	3,2	2,3	5,1	2,6	1,4	,8	2,3	2,7	
Lopettaneita: yli 1 v sitten/Quitters	1,8	7,4	18,5	23,4	36,8	18,8	1,9	9,3	14,5	23,1	14,4	13,4	15,9	
Tupakoimattomia/ Non smokers	66,8	45,1	38,4	35,3	32,6	42,6	60,1	55,0	58,2	51,7	63,7	57,6	50,8	
Puutteelliset tiedot/ Incomplete data	1,4	,4	1,3	1,1	1,8	1,2	,3	1,2	,3	1,2	3,9	1,4	1,3	
Yhteensä/Total (%)	100,0	100,0	100,0	100,0	100,0	100,0	100,0	100,0	100,0	100,0	100,0	100,0	100,0	
Yhteensä/Total (N)	277	257	302	363	337	1536	308	333	380	429	383	1833	3369	

TAULUKKO 39.B. Päivittäin tupakoivien osuus taustamuuttujien mukaan (%), tupakointi-indeksi 1.
TABLE 39.B. Proportion of daily smokers by background variables (%), smoking index 1.

		Miehet/Males						Naiset/Females							
		Ikäryhmä/Age group						Ikäryhmä/Age group							
		15-24	25-34	35-44	45-54	55-64	Total	15-24	25-34	35-44	45-54	55-64	Total	Total	
SIVIILISÄÄTY/ MARITAL STATUS	Naimisissa tai avoliitossa/ Married	34	30	27	28	22	27	34	16	16	18	14	17	21	
	Naimaton/Single	19	29	31	49	25	25	22	28	28	20	18	23	24	
	Eronnut/Divorced	.	25	72	29	33	41	100	36	29	20	31	28	33	
	Leski/Widowed	.	.	100	25	0	25	.	.	0	50	19	27	27	
KOULUTUS/ EDUCATION	0-9 vuotta/0-9 years	13	40	67	42	28	32	16	57	65	31	23	26	29	
	10-12 vuotta/10-12 years	24	49	39	33	20	32	30	28	30	23	12	24	28	
	13 v. tai enemmän/13+ years	20	20	20	20	22	20	23	17	13	13	13	15	17	
ASUINALUE/ LIVING AREA	Uusimaa/South-Finland	17	23	34	33	25	27	25	18	23	24	26	23	25	
	Länsi-Suomi/West-Finland	21	37	31	20	19	25	17	20	22	21	14	19	22	
	Keski-Suomi/Middle Fin.	12	30	34	34	25	27	24	15	11	22	13	17	22	
	Kaakkois-Suomi/South-East	38	8	27	21	26	26	23	17	12	11	9	13	19	
	Itä-Suomi/East-Finland	12	35	18	33	17	24	25	17	15	12	13	16	20	
	Pohjois-Suomi/North-Fin.	34	34	34	38	23	33	35	33	28	12	17	24	28	
SOSIO- EKONOMINEN ASEMA/ SOCIO- ECONOMIC STATUS	Työnantaja,yksityisyrittäjä/ Employer,entrepreneur	0	25	26	24	19	23	0	9	15	16	11	13	19	
	Maanviljelijä,maatalon emäntä/Farmer,farmer's wife	0	50	8	18	20	18	.	0	8	0	9	6	13	
	Ylempi toimihenkilö/Upper white-collar worker	0	6	20	15	19	15	33	11	10	7	9	10	13	
	Alempi toimihenkilö/Lower white-collar worker	11	26	24	28	20	24	33	19	18	17	17	18	20	
	Työntekijä/Blue-collar worker	49	49	44	36	38	43	56	22	31	27	28	29	38	
	Opiskelija/Student	12	21	0	0	.	13	18	26	0	0	.	19	17	
	Eläkeläinen/Pensioned	.	0	50	52	18	25	.	33	67	25	16	18	21	
	Työtön/Unemployed	46	40	46	50	36	43	56	40	40	34	14	34	37	
VUOSI/YEAR	1978-1982	31	42	36	32	29	35	23	24	17	12	8	17	26	
	1983-1987	27	40	36	29	27	33	21	26	21	12	8	18	25	
	1988-1991	29	37	39	31	27	33	25	25	23	16	10	20	26	
	1992-1995	26	33	35	30	23	30	22	22	23	18	9	19	24	
	1996-1999	22	33	33	30	24	29	22	22	24	19	10	20	24	
	2000-2002	26	30	31	30	21	28	23	21	22	20	13	20	24	
	2003	23	31	24	25	26	26	20	21	21	19	16	19	22	
	2004	21	30	31	30	23	27	24	20	19	19	16	20	23	

TAULUKKO 40.A. Vastaajan nykytupakointi sukupuolen ja iän mukaan (%).

TABLE 40.A. Respondents present smoking habits, by sex and age (%).

	Miehet/Males						Naiset/Females						Total	Total
	Ikäryhmä/Age group						Ikäryhmä/Age group							
	15-24	25-34	35-44	45-54	55-64	Total	15-24	25-34	35-44	45-54	55-64	Total		
Päivittäin/Daily	19,9	28,4	30,1	29,2	22,3	26,0	22,7	18,6	18,4	16,3	15,7	18,1	21,7	
Satunnaisesti/Occasionally	7,9	13,2	10,3	9,6	5,9	9,2	14,6	12,6	6,8	8,4	2,3	8,6	8,9	
Ei tupakoi lainkaan/Not at all	9,4	20,6	24,8	29,5	42,4	26,3	6,8	20,1	23,9	30,1	19,6	20,9	23,4	
Ei koskaan tupakoinut/ Never smoker	61,7	37,7	33,4	30,3	29,1	37,6	55,5	48,3	50,8	45,0	60,6	51,8	45,3	
Puutteelliset tiedot/ Incomplete data	1,1	,0	1,3	1,4	,3	,8	,3	,3	,0	,2	1,8	,5	,7	
Yhteensä/Total (%)	100,0	100,0	100,0	100,0	100,0	100,0	100,0	100,0	100,0	100,0	100,0	100,0	100,0	
Yhteensä/Total (N)	277	257	302	363	337	1536	308	333	380	429	383	1833	3369	

TAULUKKO 40.B. Niiden osuus, jotka ilmoittavat tupakoivansa nykyisin päivittäin taustamuuttujien mukaan (%).

TABLE 40.B. Proportion of respondents who currently smoke daily, by background variables (%).

		Miehet/Males						Naiset/Females						Total	Total
		Ikäryhmä/Age group						Ikäryhmä/Age group							
		15-24	25-34	35-44	45-54	55-64	Total	15-24	25-34	35-44	45-54	55-64	Total		
SIVIILISÄÄTY/ MARITAL STATUS	Naimisissa tai avoliitossa/ Married		32	29	27	26	21	26	34	15	16	16	13	16	20
	Naimaton/Single		18	28	25	49	29	24	20	28	25	20	15	22	23
	Eronnut/Divorced		.	25	68	29	33	40	100	36	29	13	31	25	31
	Leski/Widowed		.	.	100	25	0	25	.	.	0	40	15	22	22
KOULUTUS/ EDUCATION	0-9 vuotta/0-9 years		15	40	67	42	29	33	13	57	65	30	21	25	29
	10-12 vuotta/10-12 years		23	48	36	32	19	30	29	26	29	21	12	23	27
	13 v. tai enemmän/13+ years		19	19	19	18	19	19	21	16	12	10	13	14	16
ASUINALUE/ LIVING AREA	Uusimaa/South-Finland		14	23	34	29	24	25	23	14	21	23	27	21	23
	Länsi-Suomi/West-Finland		19	36	27	19	18	24	14	22	21	19	13	18	20
	Keski-Suomi/Middle Fin.		12	30	31	35	25	27	21	16	10	17	9	15	20
	Kaakkois-Suomi/South-East		41	8	27	21	26	27	27	17	12	7	9	13	19
	Itä-Suomi/East-Finland		12	30	18	33	22	24	25	17	15	12	13	16	20
SOSIO- EKONOMINEN ASEMA/ SOCIO- ECONOMIC STATUS	Pohjois-Suomi/North-Fin.		34	31	34	36	18	31	35	31	28	9	17	23	27
	Työnantaja,yksityisyritystä/ Employer,entrepreneur		0	25	23	24	19	22	0	0	12	10	11	10	17
	Maanviljelijä,maatalon emäntä/Farmer,farmer's wife		0	0	8	18	20	14	.	0	8	0	0	3	9
	Ylempi toimihenkilö/Upper white-collar worker		0	4	20	11	14	13	33	13	8	3	9	9	11
	Alempi toimihenkilö/Lower white-collar worker		11	26	24	28	23	25	29	19	18	14	17	17	19
	Työntekijä/Blue-collar worker		44	49	41	36	41	42	56	19	29	25	28	28	37
	Opiskelija/Student		12	21	0	0	.	13	17	23	0	0	.	17	16
VUOSI/YEAR	Eläkeläinen/Pensioned		.	0	50	52	16	24	.	33	67	25	15	18	20
	Työtön/Unemployed		46	40	46	50	36	43	56	35	36	31	14	31	36
	1996-1999		22	33	31	28	23	28	21	20	22	18	10	19	23
	2000-2002		26	30	30	29	20	27	23	19	21	19	13	19	23
	2003		24	30	22	24	24	25	21	19	19	18	15	18	21
2004		20	28	30	29	22	26	23	19	18	16	16	18	22	

TAULUKKO 41.A. Viimeisin tupakointikerta sukupuolen ja iän mukaan (%).

TABLE 41.A. Last smoking time, by sex and age (%).

	Miehet/Males						Naiset/Females						Total	Total
	Ikäryhmä/Age group						Ikäryhmä/Age group							
	15-24	25-34	35-44	45-54	55-64	Total	15-24	25-34	35-44	45-54	55-64	Total		
Eilen tai tänään/ Yesterday or today	21,7	30,7	32,1	30,3	23,1	27,6	28,6	21,3	20,0	19,6	17,0	20,9	24,0	
2 pv - 1 kk sitten/ 2 days - 1 month ago	7,2	9,3	7,3	6,1	3,6	6,5	6,8	8,1	4,5	3,0	,3	4,3	5,3	
1 kk-6 kk sitten/ 1 month - half a year ago	1,8	4,3	2,0	3,0	,9	2,3	4,5	4,8	2,4	2,3	,3	2,7	2,6	
6 kk - 1 v sitten/Half a year to one year ago	2,2	5,8	2,0	1,7	1,5	2,5	,6	2,4	2,4	,0	1,0	1,3	1,8	
1 v-5 vuotta sitten/ 1 - 5 years ago	3,6	5,1	7,9	4,7	5,6	5,4	3,6	9,0	7,1	4,4	3,1	5,4	5,4	
5-10 vuotta sitten/ 5 - 10 years ago	,4	2,3	6,6	5,0	6,8	4,4	,0	3,6	3,9	4,4	2,9	3,1	3,7	
Yli 10 sitten/ More than 10 years ago	,0	4,3	7,3	17,9	27,9	12,5	,0	1,2	8,7	20,3	11,7	9,2	10,7	
Ei koskaan tupakoinut/ Never smoker	61,7	37,7	33,4	30,3	29,1	37,6	55,5	48,3	50,8	45,0	60,6	51,8	45,3	
Puutteelliset tiedot/ Incomplete data	1,4	,4	1,3	1,1	1,5	1,2	,3	1,2	,3	,9	3,1	1,2	1,2	
Yhteensä/Total (%)	100,0	100,0	100,0	100,0	100,0	100,0	100,0	100,0	100,0	100,0	100,0	100,0	100,0	
Yhteensä/Total (N)	277	257	302	363	337	1536	308	333	380	429	383	1833	3369	

TAULUKKO 41.B. Tänään tai eilen tupakoineiden osuus taustamuuttujien mukaan (%).

TABLE 41.B. Proportion of persons who have smoked today or yesterday, by background variables (%).

		Miehet/Males						Naiset/Females						Total	Total
		Ikäryhmä/Age group						Ikäryhmä/Age group							
		15-24	25-34	35-44	45-54	55-64	Total	15-24	25-34	35-44	45-54	55-64	Total		
SIVIILISÄÄTY/ MARITAL STATUS	Naimisissa tai avoliitossa/ Married	37	32	27	28	22	27	34	18	16	18	14	18	22	
	Naimaton/Single	20	29	33	49	25	26	27	31	30	20	18	27	26	
	Eronnut/Divorced	.	25	72	29	33	41	100	36	32	22	33	30	34	
	Leski/Widowed	.	.	100	25	0	25	.	.	0	50	19	27	27	
KOULUTUS/ EDUCATION	0-9 vuotta/0-9 years	13	40	67	42	28	32	17	57	65	31	23	27	29	
	10-12 vuotta/10-12 years	25	49	40	33	20	32	35	28	30	25	12	26	29	
	13 v. tai enemmän/13+ years	24	22	20	20	22	21	27	19	14	14	14	17	18	
ASUINALUE/ LIVING AREA	Uusimaa/South-Finland	17	24	35	33	25	27	26	21	24	24	27	24	26	
	Länsi-Suomi/West-Finland	21	39	32	20	19	26	17	23	22	22	15	20	23	
	Keski-Suomi/Middle Fin.	15	30	34	34	25	28	37	16	11	23	13	20	23	
	Kaakkois-Suomi/South-East	38	8	27	21	26	26	32	17	12	11	9	14	20	
	Itä-Suomi/East-Finland	16	35	18	33	17	25	25	17	15	12	13	16	20	
SOSIO- EKONOMINEN ASEMA/ SOCIO- ECONOMIC STATUS	Pohjois-Suomi/North-Fin.	34	37	34	38	23	34	37	33	28	14	17	25	29	
	Työnantaja,yksityisyrittäjä/ Employer,entrepreneur	0	25	26	24	19	23	0	9	15	16	14	14	19	
	Maanviljelijä,maatalon emäntä/Farmer,farmer's wife	0	50	8	18	20	18	.	0	8	0	9	6	13	
	Ylempi toimihenkilö/Upper white-collar worker	0	6	20	15	19	15	33	17	11	7	9	12	13	
	Alempi toimihenkilö/Lower white-collar worker	11	33	27	28	20	27	38	21	19	17	18	19	21	
	Työntekijä/Blue-collar worker	49	49	45	36	38	43	56	22	31	29	28	30	38	
	Opiskelija/Student	14	21	0	0	.	15	24	26	0	0	.	24	20	
	Eläkeläinen/Pensioned	.	0	50	52	18	25	.	33	67	25	16	18	21	
	Työtön/Unemployed	46	40	46	50	36	43	56	40	40	34	14	34	37	
	VUOSI/YEAR	1996-1999	25	35	33	30	24	30	25	23	24	19	10	21	25
2000-2002		28	32	32	30	21	29	27	22	23	21	13	21	25	
2003		26	32	24	26	26	27	24	22	21	19	16	20	23	
2004		22	31	32	30	23	28	29	21	20	20	17	21	24	

TAULUKKO 42.A. Päivittäisten tupakointikertojen määrä päivittäin tupakoivilla sukupuolen ja iän mukaan (%).
TABLE 42.A. Daily smoking frequency among daily smokers, by sex and age (%).

	Miehet/Males						Naiset/Females						Total	Total
	Ikäryhmä/Age group						Ikäryhmä/Age group							
	15-24	25-34	35-44	45-54	55-64	Total	15-24	25-34	35-44	45-54	55-64	Total		
1-14 krt/1-14 times	53,6	41,3	26,6	30,0	26,7	33,9	69,3	73,4	54,1	57,0	54,8	61,6	46,7	
15-24 krt/15-24 times	41,1	52,0	52,1	53,6	57,3	52,0	28,0	26,6	43,2	39,2	38,7	35,3	44,2	
25 tai enemmän/ 25 times or more	5,4	6,7	21,3	16,4	16,0	14,1	2,7	,0	2,7	3,8	6,5	3,1	9,0	
Yhteensä/Total (%)	100,0	100,0	100,0	100,0	100,0	100,0	100,0	100,0	100,0	100,0	100,0	100,0	100,0	
Yhteensä/Total (N)	56	75	94	110	75	410	75	64	74	79	62	354	764	
Puuttavia/Missing (n)	1	1	1	0	3	6	0	1	0	2	1	4	10	

TAULUKKO 42.B. Vähintään 25 kertaa päivässä tupakoineiden osuus päivittäin tupakoivista taustamuuttujien mukaan (%).
TABLE 42.B. Proportion of daily smokers who smoke at least 25 times a day, by background variables (%).

		Miehet/Males						Naiset/Females						Total	Total
		Ikäryhmä/Age group						Ikäryhmä/Age group							
		15-24	25-34	35-44	45-54	55-64	Total	15-24	25-34	35-44	45-54	55-64	Total		
SIVILISÄÄTY/ MARITAL STATUS	Naimisissa tai avoliitossa/ Married		0	4	14	11	16	11	0	0	2	2	6	2	7
	Naimaton/Single		7	13	38	33	33	19	4	0	6	25	14	5	12
	Eronnut/Divorced		.	0	28	30	9	23	0	0	0	0	7	2	12
	Leski/Widowed		.	.	100	0	.	50	.	.	.	20	0	10	17
KOULUTUS/ EDUCATION	0-9 vuotta/0-9 years		11	25	50	14	21	23	0	0	18	5	10	8	16
	10-12 vuotta/10-12 years		6	8	19	16	5	12	5	0	0	4	0	2	8
	13 v. tai enemmän/13+ years		0	3	10	22	18	11	0	0	0	3	7	1	6
ASUINALUE/ LIVING AREA	Uusimaa/South-Finland		8	6	16	15	14	13	0	0	8	7	12	6	9
	Länsi-Suomi/West-Finland		0	8	21	7	20	12	0	0	0	6	0	1	7
	Keski-Suomi/Middle Fin.		0	0	24	17	27	16	0	0	0	0	8	1	10
	Kaakkois-Suomi/South-East		0	0	43	0	10	11	20	0	0	0	0	5	8
	Itä-Suomi/East-Finland		0	0	25	23	25	16	0	0	0	0	0	0	9
SOSIO- EKONOMINEN ASEMA/ SOCIO- ECONOMIC STATUS	Pohjois-Suomi/North-Fin.		20	17	17	26	0	18	7	0	0	0	0	2	10
	Työntantaja,yksityisyrittäjä/ Employer,entrepreneur		.	0	22	20	29	20	.	.	0	0	33	8	17
	Maanviljelijä,maatalon emäntä/Farmer,farmer's wife		.	0	100	0	0	13	.	.	0	.	0	0	10
	Ylempi toimihenkilö/Upper white-collar worker		.	0	0	10	9	5	0	0	0	0	0	0	3
	Alempi toimihenkilö/Lower white-collar worker		0	9	11	0	20	8	0	0	0	6	0	2	3
	Työntekijä/Blue-collar worker		0	8	31	23	14	18	0	0	0	0	10	2	13
	Opiskelija/Student		8	0	.	.	.	7	2	0	.	.	.	2	4
	Eläkeläinen/Pensioned		.	.	50	17	24	23	.	0	0	25	10	11	17
VUOSI/YEAR	Työtön/Unemployed		0	13	0	30	11	13	11	0	20	0	0	7	10
	1978-1982		8	21	28	27	19	21	3	5	12	9	7	6	16
	1983-1987		9	18	29	31	21	22	1	6	9	7	6	6	15
	1988-1991		10	19	29	38	22	24	4	5	9	10	4	7	17
	1992-1995		10	17	24	29	25	21	2	4	6	12	7	6	15
	1996-1999		10	12	18	27	24	19	3	3	8	6	4	5	13
	2000-2002		7	13	21	20	21	17	3	5	5	7	5	5	11
	2003		8	10	23	28	25	19	6	3	7	5	6	5	13
2004		5	7	21	16	16	14	3	0	3	4	6	3	9	

TAULUKKO 43.A. Päivittäin poltettujen savukkeiden määrä päivittäin tupakoivilla sukupuolen ja iän mukaan (%).
TABLE 43.A. Number of cigarettes smoked daily among daily smokers, by sex and age (%).

	Miehet/Males						Naiset/Females						Total	Total
	Ikäryhmä/Age group						Ikäryhmä/Age group							
	15-24	25-34	35-44	45-54	55-64	Total	15-24	25-34	35-44	45-54	55-64	Total		
Ei lainkaan/Not at all	12,3	12,0	15,8	28,2	28,9	20,3	8,0	6,2	8,1	13,9	6,5	8,7	15,0	
1-14 kpl/1-14	50,9	38,7	23,2	22,7	18,4	28,8	73,3	69,2	56,8	50,6	58,1	61,4	43,9	
15-24 kpl/15-24	35,1	45,3	45,3	37,3	39,5	40,7	18,7	24,6	33,8	32,9	29,0	27,9	34,8	
25 tai enemmän/25 or more	1,8	4,0	15,8	11,8	13,2	10,2	,0	,0	1,4	2,5	6,5	2,0	6,4	
Yhteensä/Total (%)	100,0	100,0	100,0	100,0	100,0	100,0	100,0	100,0	100,0	100,0	100,0	100,0	100,0	
Yhteensä/Total (N)	57	75	95	110	76	413	75	65	74	79	62	355	768	
Puuttavia/Missing (n)	0	1	0	0	2	3	0	0	0	2	1	3	6	

TAULUKKO 43.B. Vähintään 25 savuketta päivässä tupakoineiden osuus päivittäin tupakoivista taustamuuttujien mukaan (%).
TABLE 43.B. Proportion of daily smokers who smoke at least 25 cigarettes a day, by background variables (%).

		Miehet/Males						Naiset/Females						Total	Total
		Ikäryhmä/Age group						Ikäryhmä/Age group							
		15-24	25-34	35-44	45-54	55-64	Total	15-24	25-34	35-44	45-54	55-64	Total		
SIVIILISÄÄTY/ MARITAL STATUS	Naimisissa tai avoliitossa/ Married		0	2	13	10	14	10	0	0	2	2	6	2	6
	Naimaton/Single		2	8	19	17	17	9	0	0	0	0	14	1	5
	Eronnut/Divorced		.	0	17	20	9	15	0	0	0	0	7	2	9
	Leski/Widowed		.	.	100	0	.	50	.	.	.	20	0	10	17
KOULUTUS/ EDUCATION	0-9 vuotta/0-9 years		0	0	38	9	15	14	0	0	9	5	10	6	11
	10-12 vuotta/10-12 years		3	5	15	9	5	8	0	0	0	0	0	0	5
	13 v. tai enemmän/13+ years		0	3	7	22	18	10	0	0	0	3	7	1	6
ASUINALUE/ LIVING AREA	Uusimaa/South-Finland		8	6	13	11	14	11	0	0	4	4	12	4	8
	Länsi-Suomi/West-Finland		0	0	16	7	20	8	0	0	0	6	0	1	5
	Keski-Suomi/Middle Fin.		0	0	14	13	13	10	0	0	0	0	8	1	6
	Kaakkois-Suomi/South-East		0	0	43	0	10	11	0	0	0	0	0	0	7
	Itä-Suomi/East-Finland		0	0	25	15	25	13	0	0	0	0	0	0	7
	Pohjois-Suomi/North-Fin.		0	17	8	16	0	10	0	0	0	0	0	0	5
SOSIO- EKONOMINEN ASEMA/ SOCIO- ECONOMIC STATUS	Työnantaja, yksityisyrittäjä/ Employer, entrepreneur		.	0	22	20	29	20	.	0	0	0	33	7	16
	Maanviljelijä, maatalon emäntä/Farmer, farmer's wife		.	0	100	0	0	13	.	.	0	.	0	0	10
	Ylempi toimihenkilö/Upper white-collar worker		.	0	0	10	9	5	0	0	0	0	0	0	3
	Alempi toimihenkilö/Lower white-collar worker		0	9	11	0	17	8	0	0	0	6	0	2	3
	Työntekijä/Blue-collar worker		0	5	22	18	14	13	0	0	0	0	10	2	10
	Opiskelija/Student		4	0	.	.	.	3	0	0	.	.	.	0	1
	Eläkeläinen/Pensioned		.	.	0	0	18	10	.	0	0	0	10	7	9
	Työtön/Unemployed		0	0	0	20	0	5	0	0	10	0	0	2	4
VUOSI/YEAR	1978-1982		5	18	23	21	14	17	2	5	12	9	6	6	13
	1983-1987		7	16	27	26	15	19	0	6	9	7	6	5	14
	1988-1991		8	17	24	30	19	20	4	4	8	9	4	6	14
	1992-1995		5	13	15	22	15	14	1	2	4	11	4	4	10
	1996-1999		5	6	11	16	13	11	1	1	4	4	2	3	7
	2000-2002		2	8	14	11	13	10	1	3	2	4	5	3	7
	2003		8	8	19	17	21	15	0	3	5	4	5	3	9
	2004		2	4	16	12	13	10	0	0	1	3	6	2	6

TAULUKKO 44.A. Päivittäin poltettujen itsekäärittyjen savukkeiden määrä päivittäin tupakoivilla sukupuolen ja iän mukaan (%).
TABLE 44.A. Number of hand-rolled cigarettes smoked daily among daily smokers, by sex and age (%).

	Miehet/Males						Naiset/Females						Total	Total
	Ikäryhmä/Age group						Ikäryhmä/Age group							
	15-24	25-34	35-44	45-54	55-64	Total	15-24	25-34	35-44	45-54	55-64	Total		
Ei lainkaan/Not at all	77,2	85,3	85,3	75,5	80,3	80,6	84,0	95,4	87,8	87,3	88,7	88,5	84,2	
1-14 kpl/1-14	17,5	6,7	4,2	6,4	3,9	7,0	8,0	3,1	2,7	5,1	4,8	4,8	6,0	
15-24 kpl/15-24	3,5	6,7	6,3	15,5	14,5	9,9	8,0	1,5	9,5	6,3	6,5	6,5	8,3	
25 tai enemmän/25 or more	1,8	1,3	4,2	2,7	1,3	2,4	,0	,0	,0	1,3	,0	,3	1,4	
Yhteensä/Total (%)	100,0	100,0	100,0	100,0	100,0	100,0	100,0	100,0	100,0	100,0	100,0	100,0	100,0	
Yhteensä/Total (N)	57	75	95	110	76	413	75	65	74	79	62	355	768	
Puuttavia/Missing (n)	0	1	0	0	2	3	0	0	0	2	1	3	6	

TAULUKKO 44.B. Itsekäärittyjä savukkeita tupakoineiden osuus päivittäin tupakoivista taustamuuttujien mukaan (%).
TABLE 44.B. Proportion of daily smokers who smoke hand-rolled cigarettes, by background variables (%).

		Miehet/Males						Naiset/Females						Total	Total
		Ikäryhmä/Age group						Ikäryhmä/Age group							
		15-24	25-34	35-44	45-54	55-64	Total	15-24	25-34	35-44	45-54	55-64	Total		
SIVILISÄÄTY/ MARITAL STATUS	Naimisissa tai avoliitossa/ Married		8	14	7	20	16	14	15	0	2	7	9	6	10
	Naimaton/Single		27	17	25	39	50	28	17	14	33	75	0	20	24
	Eronnut/Divorced		.	0	33	30	27	30	0	0	20	18	27	20	25
	Leski/Widowed		.	.	0	0	.	0	.	.	.	20	0	10	8
KOULUTUS/ EDUCATION	0-9 vuotta/0-9 years		44	75	13	37	24	31	18	50	45	14	13	20	26
	10-12 vuotta/10-12 years		22	16	17	20	16	18	17	0	7	21	7	13	16
	13 v. tai enemmän/13+ years		8	6	13	11	18	11	14	2	6	3	13	6	8
ASUINALUE/ LIVING AREA	Uusimaa/South-Finland		0	6	10	15	14	10	9	6	15	19	16	14	12
	Länsi-Suomi/West-Finland		8	20	11	21	0	13	0	0	13	19	0	7	11
	Keski-Suomi/Middle Fin.		38	23	23	20	25	24	6	9	0	0	0	3	15
	Kaakkois-Suomi/South-East		25	0	14	14	20	19	20	0	0	20	33	14	17
	Itä-Suomi/East-Finland		33	13	25	38	75	34	0	0	20	0	0	4	22
SOSIO- EKONOMINEN ASEMA/ SOCIO- ECONOMIC STATUS	Pohjois-Suomi/North-Fin.		50	8	17	42	33	31	53	7	13	14	29	24	28
	Työnantaja, yksityisyrittäjä/ Employer, entrepreneur		.	0	11	0	0	3	.	0	0	0	0	0	2
	Maanviljelijä, maatalon emäntä/Farmer, farmer's wife		.	0	0	0	0	0	.	.	0	.	0	0	0
	Ylempi toimihenkilö/Upper white-collar worker		.	0	0	0	0	0	0	0	0	0	33	4	2
	Alempi toimihenkilö/Lower white-collar worker		0	9	11	8	17	10	13	7	3	6	14	7	8
	Työntekijä/Blue-collar worker		10	13	18	28	14	18	0	0	13	10	10	8	15
	Opiskelija/Student		38	17	.	.	.	33	20	0	.	.	.	17	23
	Eläkeläinen/Pensioned		.	.	100	67	35	52	.	0	50	50	15	22	38
Työtön/Unemployed		17	50	17	50	56	41	22	13	40	40	0	26	33	
VUOSI/YEAR	1978-1982		7	4	7	11	15	8	7	2	1	3	7	4	6
	1983-1987		5	3	5	6	12	5	3	1	0	2	4	2	4
	1988-1991		7	6	10	13	14	10	4	3	6	4	4	4	7
	1992-1995		23	16	18	19	25	20	18	8	10	10	18	12	16
	1996-1999		29	24	24	25	26	25	27	16	16	12	20	18	22
	2000-2002		32	23	24	24	27	26	25	14	11	17	17	17	22
	2003		19	16	12	20	20	18	25	8	7	14	13	13	15
2004		23	15	15	25	20	19	16	5	12	13	11	12	16	

TAULUKKO 45.A. Päivittäin tupakoivien halu lopettaa tupakointi sukupuolen ja iän mukaan (%).

TABLE 45.A. Desire by daily smokers to quit smoking, by sex and age (%).

	Miehet/Males						Naiset/Females						Total	Total
	Ikäryhmä/Age group						Ikäryhmä/Age group							
	15-24	25-34	35-44	45-54	55-64	Total	15-24	25-34	35-44	45-54	55-64	Total		
Ei halua/Does not want to	26,3	11,8	13,7	12,7	16,7	15,4	6,8	9,5	15,1	5,0	14,3	9,9	12,9	
Haluaa/Wants to	42,1	50,0	60,0	55,5	53,8	53,4	51,4	57,1	52,1	66,3	58,7	57,2	55,1	
Ei osaa sanoa/Can not say	31,6	38,2	26,3	31,8	29,5	31,3	41,9	33,3	32,9	28,8	27,0	32,9	32,0	
Yhteensä/Total (%)	100,0	100,0	100,0	100,0	100,0	100,0	100,0	100,0	100,0	100,0	100,0	100,0	100,0	
Yhteensä/Total (N)	57	76	95	110	78	416	74	63	73	80	63	353	769	
Puuttuvia/Missing (n)	0	0	0	0	0	0	1	2	1	1	0	5	5	

TAULUKKO 45.B. Tupakoinnin lopettamista haluavien osuus päivittäin tupakoivista taustamuuttujien mukaan (%).

TABLE 45.B. Proportion of persons willing to give up smoking, by background variables (%).

		Miehet/Males						Naiset/Females						Total	Total
		Ikäryhmä/Age group						Ikäryhmä/Age group							
		15-24	25-34	35-44	45-54	55-64	Total	15-24	25-34	35-44	45-54	55-64	Total		
SIVILISÄÄTY/ MARITAL STATUS	Naimisissa tai avoliitossa/ Married		46	53	57	57	61	56	65	56	57	66	61	61	58
	Naimaton/Single		41	42	75	61	50	50	45	60	44	25	43	47	49
	Eronnut/Divorced		.	100	61	30	17	41	100	50	44	90	60	64	53
	Leski/Widowed		.	.	0	100	.	50	.	.	.	60	60	60	58
KOULUTUS/ EDUCATION	0-9 vuotta/0-9 years		44	25	81	60	57	60	64	75	18	61	56	54	57
	10-12 vuotta/10-12 years		47	57	60	47	45	52	45	67	52	83	64	60	55
	13 v. tai enemmän/13+ years		25	47	50	67	55	51	57	52	63	54	53	56	54
ASUINALUE/ LIVING AREA	Uusimaa/South-Finland		50	59	61	63	52	58	55	65	38	67	56	56	57
	Länsi-Suomi/West-Finland		50	32	42	50	47	42	45	69	73	56	50	59	50
	Keski-Suomi/Middle Fin.		50	38	64	43	53	50	73	73	38	79	75	71	59
	Kaakkois-Suomi/South-East		33	100	57	29	50	43	20	60	0	60	33	36	41
	Itä-Suomi/East-Finland		0	50	75	69	100	63	50	50	100	0	75	57	60
SOSIO- EKONOMINEN ASEMA/ SOCIO- ECONOMIC STATUS	Pohjois-Suomi/North-Fin.		40	83	75	68	56	66	40	23	60	100	57	51	59
	Työnantaja, yksityisyrittäjä/ Employer, entrepreneur		.	25	44	60	71	54	.	.	0	60	100	46	52
	Maanviljelijä, maatalon emäntä/Farmer, farmer's wife		.	50	0	67	50	50	.	.	0	.	100	50	50
	Ylempi toimihenkilö/Upper white-collar worker		.	0	56	70	36	50	100	88	57	75	33	70	57
	Alempi toimihenkilö/Lower white-collar worker		0	67	56	62	33	56	63	48	70	58	57	59	58
	Työntekijä/Blue-collar worker		40	58	63	55	55	56	67	63	44	81	50	63	58
	Opiskelija/Student		46	17	.	.	.	40	44	44	.	.	.	44	43
	Eläkeläinen/Pensioned		.	.	100	33	76	61	.	100	50	50	57	57	59
	Työtön/Unemployed		50	50	50	50	30	45	56	57	40	70	80	59	52
	VUOSI/YEAR	1978-1982		56	66	61	58	52	60	58	64	69	68	53	63
1983-1987			48	60	59	59	50	56	50	62	67	62	55	60	58
1988-1991			50	59	63	57	51	57	46	56	61	59	60	56	57
1992-1995			51	55	64	58	49	57	53	63	59	64	49	59	58
1996-1999			54	52	60	57	54	56	43	56	55	52	58	52	54
2000-2002			45	59	56	58	52	55	51	61	60	55	51	56	55
2003			51	53	51	54	53	52	43	55	57	61	50	54	53
2004		42	50	60	55	54	53	51	57	52	66	59	57	55	

TAULUKKO 46.A. Päivittäin tupakoivien viimeksi tekemä vakava yritys tupakoinnin lopettamiseksi sukupuolen ja iän mukaan (%).
TABLE 46.A. The latest serious attempt to quit smoking among daily smokers, by sex and age (%).

	Miehet/Males						Naiset/Females						Total	Total
	Ikäryhmä/Age group						Ikäryhmä/Age group							
	15-24	25-34	35-44	45-54	55-64	Total	15-24	25-34	35-44	45-54	55-64	Total		
Alle kuukausi sitten/ During the last month	19,3	9,2	10,6	9,2	7,8	10,7	20,0	19,0	16,4	11,3	13,3	16,0	13,1	
1-6 kk sitten/1-6 months ago	19,3	17,1	14,9	10,1	7,8	13,3	25,3	20,6	9,6	7,5	10,0	14,5	13,9	
6 kk - vuosi sitten/Half a year to one year ago	15,8	10,5	8,5	10,1	2,6	9,2	14,7	15,9	5,5	10,0	1,7	9,7	9,4	
Yli vuosi sitten/ More than one year ago	22,8	38,2	46,8	53,2	63,6	46,7	26,7	36,5	50,7	55,0	60,0	45,6	46,2	
Ei koskaan/Never	22,8	25,0	19,1	17,4	18,2	20,1	13,3	7,9	17,8	16,3	15,0	14,2	17,4	
Yhteensä/Total (%)	100,0	100,0	100,0	100,0	100,0	100,0	100,0	100,0	100,0	100,0	100,0	100,0	100,0	
Yhteensä/Total (N)	57	76	94	109	77	413	75	63	73	80	60	351	764	
Puuttuvia/Missing (n)	0	0	1	1	1	3	0	2	1	1	3	7	10	

TAULUKKO 46.B. Viimeisen vuoden aikana tupakoinnin lopettamisyrityksen tehneiden osuus päivittäin tupakoivista (%).
TABLE 46.B. Proportion of daily smokers who have attempted to give up smoking during the past year, by background variables (%).

		Miehet/Males						Naiset/Females						Total	Total
		Ikäryhmä/Age group						Ikäryhmä/Age group							
		15-24	25-34	35-44	45-54	55-64	Total	15-24	25-34	35-44	45-54	55-64	Total		
SIVIILISÄÄTY/ MARITAL STATUS	Naimisissa tai avoliitossa/ Married		38	41	36	29	24	32	70	58	36	25	18	37	34
	Naimaton/Single		59	29	31	33	0	41	57	53	28	0	29	48	44
	Eronnut/Divorced		.	0	33	30	0	22	0	50	20	55	27	34	28
	Leski/Widowed		.	.	0	0	.	0	.	.	.	40	60	50	42
KOULUTUS/ EDUCATION	0-9 vuotta/0-9 years		33	0	44	29	9	23	64	50	27	13	31	31	27
	10-12 vuotta/10-12 years		56	43	30	30	30	38	57	50	15	38	21	39	38
	13 v. tai enemmän/13+ years		67	35	37	33	23	36	64	58	46	32	13	46	41
ASUINALUE/ LIVING AREA	Uusimaa/South-Finland		50	47	33	33	23	35	64	65	35	15	12	35	35
	Länsi-Suomi/West-Finland		67	24	37	7	27	31	73	67	38	39	33	48	38
	Keski-Suomi/Middle Fin.		38	38	32	33	6	29	75	64	25	40	50	52	39
	Kaakkois-Suomi/South-East		67	100	57	67	10	50	80	20	25	40	0	36	45
	Itä-Suomi/East-Finland		33	25	50	23	25	28	17	50	20	0	0	17	24
	Pohjois-Suomi/North-Fin.		50	50	17	26	22	32	40	43	29	29	43	37	34
SOSIO- EKONOMINEN ASEMA/ SOCIO- ECONOMIC STATUS	Työntantaja, yksityyrittäjä/ Employer, entrepreneur		.	0	44	27	29	29	.	.	50	40	0	33	30
	Maanviljelijä, maatalon emäntä/Farmer, farmer's wife		.	50	0	50	0	29	.	.	0	.	100	50	33
	Ylempi toimihenkilö/Upper white-collar worker		.	33	20	50	27	31	0	63	71	50	0	52	39
	Alempi toimihenkilö/Lower white-collar worker		0	33	22	15	50	27	88	63	32	32	29	43	39
	Työntekijä/Blue-collar worker		55	45	41	28	9	36	78	25	19	29	13	31	35
	Opiskelija/Student		58	33	.	.	.	53	70	63	.	.	.	69	63
	Eläkeläinen/Pensioned		.	.	0	50	18	29	.	0	50	0	30	26	28
	Työtön/Unemployed		67	25	33	30	0	28	0	38	20	10	20	17	22
VUOSI/YEAR	1983-1987		35	27	18	11	15	22	42	34	25	24	14	31	26
	1988-1991		37	24	19	16	14	22	40	25	24	22	20	28	24
	1992-1995		42	25	22	16	12	24	49	31	26	21	15	31	27
	1996-1999		51	34	24	22	18	28	56	40	31	26	31	37	32
	2000-2002		47	42	28	25	21	32	63	53	41	29	31	44	37
	2003		60	34	39	30	17	35	63	47	41	29	30	41	38
	2004		54	37	34	29	18	33	60	56	32	29	25	40	36

TAULUKKO 47.A. Tupakoinnin terveysthaitoista huolestuneisuus sukupuolen ja iän mukaan (%).

TABLE 47.A. Concern about damage to health of smoking among daily smokers, by sex and age (%).

	Miehet/Males						Naiset/Females						Total	Total
	Ikäryhmä/Age group						Ikäryhmä/Age group							
	15-24	25-34	35-44	45-54	55-64	Total	15-24	25-34	35-44	45-54	55-64	Total		
Hyvin huolissaan/ Very much worried	3,5	21,1	23,7	19,1	20,5	18,6	10,7	25,0	27,4	34,6	36,7	26,6	22,3	
Hieman huolissaan/ A little worried	40,4	48,7	49,5	64,5	55,1	53,1	73,3	62,5	60,3	59,3	48,3	61,2	56,8	
Ei juurikaan huolissaan/ Not very much worried	40,4	23,7	23,7	11,8	21,8	22,5	14,7	7,8	9,6	6,2	11,7	9,9	16,7	
Ei lainkaan huolissaan/ Not at all worried	15,8	6,6	3,2	4,5	2,6	5,8	1,3	4,7	2,7	,0	3,3	2,3	4,2	
Yhteensä/Total (%)	100,0	100,0	100,0	100,0	100,0	100,0	100,0	100,0	100,0	100,0	100,0	100,0	100,0	
Yhteensä/Total (N)	57	76	93	110	78	414	75	64	73	81	60	353	767	
Puuttuvia/Missing (n)	0	0	2	0	0	2	0	1	1	0	3	5	7	

TAULUKKO 47.B. Tupakoinnin terveysthaitoista huolestuneiden päivittäin tupakoivien osuus taustamuuttujien mukaan (%).

TABLE 47.B. Proportion of daily smokers concerned about damage to health of smoking, by background variables (%).

		Miehet/Males						Naiset/Females						Total	Total
		Ikäryhmä/Age group						Ikäryhmä/Age group							
		15-24	25-34	35-44	45-54	55-64	Total	15-24	25-34	35-44	45-54	55-64	Total		
SIVILISÄÄTY/ MARITAL STATUS	Naimisissa tai avoliitossa/ Married		38	71	69	82	76	73	95	90	93	93	85	92	81
	Naimaton/Single		45	67	81	83	83	64	80	80	78	75	83	79	71
	Eronnut/Divorced		.	100	83	90	67	80	100	100	80	100	87	90	85
	Leski/Widowed		.	.	0	100	.	50	.	.	.	100	80	90	83
KOULUTUS/ EDUCATION	0-9 vuotta/0-9 years		56	50	75	83	77	76	82	100	70	96	86	87	81
	10-12 vuotta/10-12 years		44	62	70	87	70	67	79	69	81	90	86	81	73
	13 v. tai enemmän/13+ years		33	79	80	81	77	75	95	93	97	97	87	95	86
ASUINALUE/ LIVING AREA	Uusimaa/South-Finland		50	71	81	81	74	75	86	88	84	93	92	89	82
	Länsi-Suomi/West-Finland		50	56	79	86	67	67	91	92	94	94	78	91	78
	Keski-Suomi/Middle Fin.		63	69	70	83	76	75	88	100	88	100	83	93	83
	Kaakkois-Suomi/South-East		42	100	71	100	70	68	60	80	75	80	100	77	71
	Itä-Suomi/East-Finland		0	75	75	92	100	78	100	75	100	100	100	96	85
SOSIO- EKONOMINEN ASEMA/ SOCIO- ECONOMIC STATUS	Pohjois-Suomi/North-Fin.		30	92	50	74	89	68	73	79	87	86	57	78	73
	Työnantaja, yksityisyrittäjä/ Employer, entrepreneur		.	50	56	73	86	69	.	.	80	100	100	92	75
	Maanviljelijä, maatalon emäntä/Farmer, farmer's wife		.	100	0	100	100	88	.	.	0	.	100	50	80
	Ylempi toimihenkilö/Upper white-collar worker		.	67	81	90	64	78	100	100	100	100	67	96	84
	Alempi toimihenkilö/Lower white-collar worker		100	58	89	92	33	73	100	96	97	94	93	95	89
	Työntekijä/Blue-collar worker		35	78	75	88	77	74	100	63	75	100	100	89	78
	Opiskelija/Student		42	83	.	.	.	50	80	89	.	.	.	81	70
	Eläkeläinen/Pensioned		.	.	100	58	88	77	.	0	100	25	75	67	72
	Työtön/Unemployed		50	38	40	80	80	62	78	75	80	100	60	81	72
	VUOSI/YEAR	1992-1995		68	72	82	76	72	75	77	90	85	84	76	83
1996-1999			63	73	76	75	75	73	70	82	84	84	86	81	77
2000-2002			62	79	78	79	77	76	73	84	84	84	76	80	78
2003			56	74	77	82	76	74	77	77	79	78	82	79	76
2004			44	70	73	84	76	72	84	88	88	94	85	88	79

TAULUKKO 48.A. Kuluneen vuoden aikana tupakoineiden nikotiinikorvaushoidon käyttö sukupuolen ja iän mukaan (%).
TABLE 48.A. Respondents who have smoked in the past year and used nicotine replacement therapy, by sex and age (%).

	Miehet/Males						Naiset/Females						Total	Total
	Ikäryhmä/Age group						Ikäryhmä/Age group							
	15-24	25-34	35-44	45-54	55-64	Total	15-24	25-34	35-44	45-54	55-64	Total		
Ei ole käyttänyt/ Have not used	85,4	79,0	84,9	84,6	86,2	83,9	90,5	86,0	83,2	87,4	87,5	86,9	85,3	
Tupakoinnin lopettamisen tukena/Used as support	9,8	16,8	7,9	14,0	11,7	12,2	6,9	12,3	14,9	10,7	10,9	11,0	11,7	
Muusta syystä/ Used for other reason	4,9	4,2	7,1	1,4	2,1	3,9	2,6	1,8	2,0	1,9	1,6	2,0	3,0	
Yhteensä/Total (%)	100,0	100,0	100,0	100,0	100,0	100,0	100,0	100,0	100,0	100,0	100,0	100,0	100,0	
Yhteensä/Total (N)	82	119	126	143	94	564	116	114	101	103	64	498	1062	
Puuttuvia/Missing (n)	1	2	0	3	3	9	0	1	2	0	5	8	17	

TAULUKKO 48.B. Kuluneen vuoden aikana tupakoineiden osuus, jotka ovat käyttäneet nikotiinikorvaushoitoa tupakoinnin lopettamisen tukena taustamuuttujien mukaan (%).

TABLE 48.B. Proportion of respondents who have smoked in the past year and used nicotine replacement therapy, by background variables (%).

		Miehet/Males						Naiset/Females						Total	Total
		Ikäryhmä/Age group						Ikäryhmä/Age group							
		15-24	25-34	35-44	45-54	55-64	Total	15-24	25-34	35-44	45-54	55-64	Total		
SIVIILISÄÄTY/ MARITAL STATUS	Naimisissa tai avoliitossa/ Married		11	22	9	15	14	15	21	11	15	12	14	14	14
	Naimaton/Single		9	6	10	15	0	9	2	7	14	0	0	5	7
	Eronnut/Divorced		.	0	0	11	8	6	0	43	14	11	6	14	10
	Leski/Widowed		.	.	0	0	.	0	.	.	.	0	17	9	8
KOULUTUS/ EDUCATION	0-9 vuotta/0-9 years		18	17	12	15	12	14	0	0	9	13	3	6	11
	10-12 vuotta/10-12 years		9	18	10	10	18	12	3	7	12	14	25	10	11
	13 v. tai enemmän/13+ years		9	16	4	20	7	12	15	14	18	7	11	14	13
ASUINALUE/ LIVING AREA	Uusimaa/South-Finland		6	23	12	18	14	15	0	14	6	10	12	8	12
	Länsi-Suomi/West-Finland		6	11	4	5	6	7	8	14	26	4	0	11	9
	Keski-Suomi/Middle Fin.		7	21	8	21	6	14	3	5	17	17	14	10	12
	Kaakkois-Suomi/South-East		14	0	9	11	8	10	0	27	0	20	0	12	11
	Itä-Suomi/East-Finland		0	10	0	5	20	6	29	0	25	17	50	22	12
	Pohjois-Suomi/North-Fin.		23	19	6	13	23	16	19	12	19	0	0	13	15
SOSIO- EKONOMINEN ASEMA/ SOCIO- ECONOMIC STATUS	Työnantaja,yksityisyrittäjä/ Employer,entrepreneur		0	0	7	5	0	4	0	0	13	0	17	9	6
	Maanviljelijä,maatalon emäntä/Farmer,farmer's wife		.	0	0	0	0	0	.	.	0	.	0	0	0
	Ylempi toimihenkilö/Upper white-collar worker		.	23	4	33	7	16	0	10	13	0	25	11	14
	Alempi toimihenkilö/Lower white-collar worker		0	12	21	11	33	16	21	10	15	17	14	14	15
	Työntekijä/Blue-collar worker		4	20	7	13	13	12	8	7	17	11	0	10	11
	Opiskelija/Student		8	25	.	0	.	11	4	15	0	.	.	6	8
	Eläkeläinen/Pensioned		.	.	33	15	11	15	.	0	67	0	5	10	13
	Työtön/Unemployed		14	0	0	8	8	6	9	10	8	0	25	8	7
	VUOSI/YEAR	2000-2002		6	15	7	10	10	10	7	13	11	10	12	10
2003			9	16	15	9	4	11	5	12	13	7	8	9	10
2004			10	17	8	14	12	12	7	12	15	11	11	11	12

TAULUKKO 49.A. Päivittäin tupakoivien viimeisen vuoden aikana saama kehoitus lopettaa tupakointi sukupuolen ja iän mukaan (%).
TABLE 49.A. Daily smokers advised by a doctor, public health care nurse or dentist to quit smoking in the past year, by sex and age (%).

	Miehet/Males						Naiset/Females						Total	Total
	Ikäryhmä/Age group						Ikäryhmä/Age group							
	15-24	25-34	35-44	45-54	55-64	Total	15-24	25-34	35-44	45-54	55-64	Total		
Lääkäri kehottanut/ Doctor advised	19,6	26,3	21,5	30,0	37,3	27,3	16,2	21,9	13,7	25,0	26,2	20,5	24,1	
Terveystenhoitaja kehottanut/ Nurse advised	25,0	27,6	20,4	21,8	22,7	23,2	24,3	29,7	15,1	18,8	18,0	21,0	22,2	
Hammaslääkäri kehottanut/ Dentist advised	8,9	9,2	3,2	6,4	2,7	5,9	13,5	7,8	15,1	5,0	4,9	9,4	7,5	
Apteekin henkilökunta kehottanut/Chemist's staff advised	1,8	2,6	,0	,9	1,3	1,2	,0	1,6	1,4	1,3	1,6	1,1	1,2	
Perheenjäsen kehottanut/ Family member advised	55,4	61,8	54,8	46,4	42,7	51,7	67,6	54,7	49,3	52,5	42,6	53,7	52,6	
Joku muu kehottanut/ Someone else	35,7	31,6	30,1	31,8	22,7	30,2	43,2	35,9	16,4	23,8	18,0	27,6	29,0	
Ei ole saanut kehoitusta/ No advice	26,8	14,5	22,6	16,4	18,7	19,3	13,5	21,9	34,2	23,8	29,5	24,4	21,7	
Yhteensä/Total (N)	56	76	93	110	75	410	74	64	73	80	61	352	762	

TAULUKKO 49.B. Lopettamiskehoutuksen saaneiden osuus taustamuuttujien mukaan (%).

TABLE 49.B. Proportion of daily smokers advised to quit smoking, by background variables (%).

		Sukupuoli/Gender												Total	Total
		Miehet/Males						Naiset/Females							
		Ikäryhmä/Age group						Ikäryhmä/Age group							
		15-24	25-34	35-44	45-54	55-64	Total	15-24	25-34	35-44	45-54	55-64	Total	Total	
SIVILISÄÄTY/ MARITAL STATUS	Naimisissa tai avoliitossa/ Married		77	92	88	86	86	87	89	80	65	78	74	76	82
	Naimaton/Single		72	71	67	72	60	70	87	70	53	75	71	76	73
	Eronnut/Divorced		.	100	56	80	67	66	0	100	90	64	53	68	67
	Leski/Widowed		.	.	0	100	.	50	.	.	.	80	100	90	83
KOULUTUS/ EDUCATION	0-9 vuotta/0-9 years		78	50	69	86	82	79	82	50	45	82	77	73	77
	10-12 vuotta/10-12 years		74	84	78	82	80	80	88	81	77	83	64	81	80
	13 v. tai enemmän/13+ years		67	91	80	85	81	83	86	80	64	66	60	72	77
ASUINALUE/ LIVING AREA	Uusimaa/South-Finland		73	82	77	78	81	79	86	71	62	78	68	72	75
	Länsi-Suomi/West-Finland		83	80	84	86	87	84	91	85	75	71	70	78	81
	Keski-Suomi/Middle Fin.		63	92	81	83	75	81	88	91	57	75	67	77	79
	Kaakkois-Suomi/South-East		75	0	50	86	70	69	100	80	25	80	100	77	72
	Itä-Suomi/East-Finland		67	88	100	85	100	88	67	100	100	75	75	83	85
SOSIO- EKONOMINEN ASEMA/ SOCIO- ECONOMIC STATUS	Pohjois-Suomi/North-Finland		70	100	67	89	89	84	87	64	67	86	71	74	79
	Työnantaja,yksityisrittäjä/ Employer,entrepreneur		.	75	67	80	86	77	.	.	60	80	100	77	77
	Maanviljelijä,maatalon emäntä/Farmer,farmer's wife		.	50	100	33	50	50	.	.	0	.	0	0	40
	Ylempi toimihenkilö/Upper white-collar worker		.	100	88	90	70	85	100	100	43	75	0	65	77
	Alempi toimihenkilö/Lower white-collar worker		100	83	100	92	83	90	71	74	71	72	93	75	79
	Työntekijä/Blue-collar worker		63	90	71	83	86	79	78	88	69	76	67	75	78
	Opiskelija/Student		79	83	.	.	.	80	93	67	.	.	.	89	86
Eläkeläinen/Pensioned		.	.	50	83	94	87	.	0	100	100	65	70	79	
Työtön/Unemployed		67	75	80	90	56	74	78	88	67	80	80	78	76	
VUOSI/YEAR	2004		73	86	77	84	81	81	86	78	66	76	70	76	78

TAULUKKO 50.A. Onko koskaan kokeillut nuuskaamista (%).

TABLE 50.A. Has the respondent ever tried snuff (%).

	Miehet/Males						Naiset/Females						Total	Total
	Ikäryhmä/Age group						Ikäryhmä/Age group							
	15-24	25-34	35-44	45-54	55-64	Total	15-24	25-34	35-44	45-54	55-64	Total		
Ei ole kokeillut/No	61,3	45,7	64,6	88,2	94,6	72,9	86,3	84,3	90,2	98,1	99,7	92,3	83,4	
On kokeillut kerran/ Yes, once	9,5	14,5	11,9	5,1	2,4	8,2	9,5	12,0	6,3	1,7	,3	5,6	6,8	
On nuuskannut 2 - 50 kertaa/2 -50 times	17,2	18,4	14,2	5,1	1,8	10,6	4,2	3,6	3,4	,2	,0	2,2	6,0	
On nuuskannut yli 50 kertaa/Over 50 times	12,0	21,5	9,3	1,7	1,2	8,3	,0	,0	,0	,0	,0	,0	3,8	
Yhteensä/Total (%)	100,0	100,0	100,0	100,0	100,0	100,0	100,0	100,0	100,0	100,0	100,0	100,0	100,0	
Yhteensä/Total (N)	274	256	302	356	335	1523	306	332	379	422	370	1809	3332	
Puuttavia/Missing (n)	3	1	0	7	2	13	2	1	1	7	13	24	37	

TAULUKKO 50.B. Niiden, jotka joskus ovat kokeilleet nuuskaamista, taustamuuttujien mukaan (%).

TABLE 50.B. Proportion of respondents who have tried snuff, by background variables (%).

		Miehet/Males						Naiset/Females						Total	Total
		Ikäryhmä/Age group						Ikäryhmä/Age group							
		15-24	25-34	35-44	45-54	55-64	Total	15-24	25-34	35-44	45-54	55-64	Total		
SIVILISÄÄTY/ MARITAL STATUS	Naimisissa tai avoliitossa/ Married	61	59	35	13	4	25	19	16	9	2	0	7	15	
	Naimaton/Single	36	45	38	8	8	34	13	15	11	5	0	11	22	
	Eronnut/Divorced	.	75	36	9	8	18	0	18	18	0	2	6	11	
	Leski/Widowed	.	.	0	25	33	25	.	.	0	0	0	0	4	
KOULUTUS/ EDUCATION	0-9 vuotta/0-9 years	14	50	38	7	6	12	7	14	18	1	0	3	8	
	10-12 vuotta/10-12 years	45	56	41	13	6	31	13	19	7	1	0	7	20	
	13 v. tai enemmän/13+ years	53	54	31	14	4	31	19	15	10	3	1	10	18	
ASUINALUE/ LIVING AREA	Uusimaa/South-Finland	39	53	40	20	3	30	11	21	15	4	0	10	19	
	Länsi-Suomi/West-Finland	39	61	34	14	8	30	14	14	11	2	0	8	18	
	Keski-Suomi/Middle Fin.	44	52	34	7	9	26	7	11	6	1	0	5	14	
	Kaakkois-Suomi/South-East	34	62	15	6	3	19	19	3	6	2	0	5	11	
	Itä-Suomi/East-Finland	25	48	23	3	4	18	13	8	3	0	0	4	11	
	Pohjois-Suomi/North-Fin.	41	49	51	16	3	30	26	26	9	0	3	12	20	
SOSIO- EKONOMINEN ASEMA/ SOCIO- ECONOMIC STATUS	Työnantaja,yksityisyrittäjä/ Employer,entrepreneur	25	67	34	13	8	22	0	9	12	6	0	7	16	
	Maanviljelijä,maatalon emäntä/Farmer,farmer's wife	0	50	25	13	0	16	.	25	0	0	0	3	10	
	Ylempi toimihenkilö/Upper white-collar worker	33	51	33	8	5	24	33	11	8	2	3	7	16	
	Alempi toimihenkilö/Lower white-collar worker	22	63	27	16	0	29	25	18	9	2	0	8	13	
	Työntekijä/Blue-collar worker	68	62	39	10	5	34	38	14	8	1	0	7	25	
	Opiskelija/Student	28	36	0	0	.	29	10	14	0	0	.	11	19	
	Eläkeläinen/Pensioned	.	33	75	4	2	6	.	33	0	0	0	1	3	
	Työtön/Unemployed	77	30	46	21	14	32	31	25	16	0	0	11	20	
VUOSI/YEAR	2000-2002	40	48	23	10	4	23	17	15	6	1	1	7	15	
	2003	39	52	30	11	4	26	17	18	8	1	0	8	16	
	2004	39	54	35	12	5	27	14	16	10	2	0	8	17	

TAULUKKO 51.A. Nuuskaako nykyisin (%).

TABLE 51.A. Does the respondent currently use snuff (%).

	Miehet/Males						Naiset/Females						Total	Total
	Ikäryhmä/Age group						Ikäryhmä/Age group							
	15-24	25-34	35-44	45-54	55-64	Total	15-24	25-34	35-44	45-54	55-64	Total		
Päivittäin/Daily	4,0	7,4	2,3	,0	,3	2,5	,0	,0	,0	,0	,0	,0	,0	1,1
Satunnaisesti/Occasionally	6,2	5,8	1,7	,6	,0	2,6	1,0	,3	,0	,0	,0	,0	,2	1,3
Ei lainkaan/Not at all	28,7	41,2	31,5	12,2	5,1	22,3	12,7	15,4	9,5	1,9	,3	7,5	14,3	
Ei koskaan kokeillut/Never	61,1	45,5	64,6	87,2	94,6	72,7	86,3	84,3	90,5	98,1	99,7	92,3	83,3	
Yhteensä/Total (%)	100,0	100,0	100,0	100,0	100,0	100,0	100,0	100,0	100,0	100,0	100,0	100,0	100,0	
Yhteensä/Total (N)	275	257	302	360	335	1529	306	332	378	422	370	1808	3337	
Puuttuvia/Missing (n)	2	0	0	3	2	7	2	1	2	7	13	25	32	

TAULUKKO 51.B. Niiden osuus, jotka nuuskaavat (joko päivittäin tai satunnaisesti), taustamuuttujien mukaan (%).

TABLE 51.B. Proportion of persons who snuff, by background variables (%).

		Miehet/Males						Naiset/Females						Total	Total
		Ikäryhmä/Age group						Ikäryhmä/Age group							
		15-24	25-34	35-44	45-54	55-64	Total	15-24	25-34	35-44	45-54	55-64	Total		
SIVILISÄÄTY/ MARITAL STATUS	Naimisissa tai avoliitossa/ Married	21	14	4	0	0	4	0	0	0	0	0	0	0	2
	Naimaton/Single	9	13	4	3	0	8	1	0	0	0	0	0	1	4
	Eronnut/Divorced	.	0	0	0	0	0	0	0	0	0	0	0	0	0
	Leski/Widowed	.	.	0	0	0	0	.	.	0	0	0	0	0	0
KOULUTUS/ EDUCATION	0-9 vuotta/0-9 years	3	10	0	0	1	1	3	0	0	0	0	0	1	1
	10-12 vuotta/10-12 years	10	16	4	1	0	6	1	2	0	0	0	0	0	3
	13 v. tai enemmän/13+ years	19	12	4	1	0	6	0	0	0	0	0	0	0	2
ASUINALUE/ LIVING AREA	Uusimaa/South-Finland	7	16	3	0	0	5	1	0	0	0	0	0	0	2
	Länsi-Suomi/West-Finland	16	21	5	0	1	8	2	0	0	0	0	0	0	4
	Keski-Suomi/Middle Fin.	11	5	2	0	0	3	0	0	0	0	0	0	0	1
	Kaakkois-Suomi/South-East	3	15	4	3	0	4	0	3	0	0	0	0	1	2
	Itä-Suomi/East-Finland	8	4	5	0	0	3	4	0	0	0	0	0	1	2
	Pohjois-Suomi/North-Fin.	14	9	9	2	0	6	0	0	0	0	0	0	0	3
SOSIO- EKONOMINEN ASEMA/ SOCIO- ECONOMIC STATUS	Työnantaja,yksityisyrittäjä/ Employer,entrepreneur	0	19	6	0	0	3	0	0	0	0	0	0	0	2
	Maanviljelijä,maatalon emäntä/Farmer,farmer's wife	0	25	0	0	0	2	.	0	0	0	0	0	0	1
	Ylempi toimihenkilö/Upper white-collar worker	0	6	4	0	0	2	0	0	0	0	0	0	0	1
	Alempi toimihenkilö/Lower white-collar worker	11	17	3	0	0	6	0	0	0	0	0	0	0	1
	Työntekijä/Blue-collar worker	20	19	5	1	0	7	0	0	0	0	0	0	0	5
	Opiskelija/Student	8	4	0	0	.	8	1	0	0	0	.	1	4	
	Eläkeläinen/Pensioned	.	0	0	0	0	0	.	0	0	0	0	0	0	0
	Työtön/Unemployed	8	10	0	0	0	3	0	0	0	0	0	0	0	1
VUOSI/YEAR	2000-2002	10	7	3	0	0	3	1	1	0	0	0	0	2	
	2003	9	8	4	2	0	4	1	0	0	0	0	0	2	
	2004	10	13	4	1	0	5	1	0	0	0	0	0	2	

TAULUKKO 52.A. Aamupalan syönti sukupuolen ja iän mukaan (%).

TABLE 52.A. Eating of breakfast, by sex and age (%).

	Miehet/Males						Naiset/Females						Total	Total
	Ikäryhmä/Age group						Ikäryhmä/Age group							
	15-24	25-34	35-44	45-54	55-64	Total	15-24	25-34	35-44	45-54	55-64	Total		
Ei syö/No	22,5	33,1	25,6	18,1	11,9	21,5	17,3	17,2	15,8	12,9	9,3	14,3	17,6	
Kyllä/Yes	77,5	66,9	74,4	81,9	88,1	78,5	82,7	82,8	84,2	87,1	90,7	85,7	82,4	
Yhteensä/Total (%)	100,0	100,0	100,0	100,0	100,0	100,0	100,0	100,0	100,0	100,0	100,0	100,0	100,0	
Yhteensä/Total (N)	275	257	301	360	335	1528	306	332	380	428	378	1824	3352	
Puuttuvia/Missing (n)	2	0	1	3	2	8	2	1	0	1	5	9	17	

TAULUKKO 52.B. Aamupalan syöneiden osuus taustamuuttujien mukaan (%).

TABLE 52.B. Proportion of breakfast eaters, by background variables (%).

		Miehet/Males						Naiset/Females						Total	Total
		Ikäryhmä/Age group						Ikäryhmä/Age group							
		15-24	25-34	35-44	45-54	55-64	Total	15-24	25-34	35-44	45-54	55-64	Total		
SIVIILISÄÄTY/ MARITAL STATUS	Naimisissa tai avoliitossa/ Married	63	66	78	84	89	80	78	86	88	89	90	88	84	
	Naimaton/Single	79	70	71	76	87	77	84	73	78	85	87	82	79	
	Eronnut/Divorced	.	25	56	74	81	70	0	73	62	78	94	78	75	
	Leski/Widowed	.	.	0	75	100	75	.	.	100	90	96	95	91	
KOULUTUS/ EDUCATION	0-9 vuotta/0-9 years	82	60	67	82	85	81	77	86	65	78	88	82	81	
	10-12 vuotta/10-12 years	78	56	75	81	88	77	82	75	79	84	91	83	80	
	13 v. tai enemmän/13+ years	71	72	76	84	92	79	87	84	87	91	93	88	84	
ASUINALUE/ LIVING AREA	Uusimaa/South-Finland	78	61	73	75	93	77	77	80	81	86	89	83	80	
	Länsi-Suomi/West-Finland	82	70	74	84	90	80	91	78	85	87	91	87	84	
	Keski-Suomi/Middle Fin.	75	75	80	82	85	80	88	90	90	90	93	90	86	
	Kaakkois-Suomi/South-East	78	46	85	91	89	82	82	80	91	87	97	88	85	
	Itä-Suomi/East-Finland	71	74	73	89	91	81	67	83	85	85	87	82	82	
	Pohjois-Suomi/North-Fin.	76	66	63	80	74	72	84	86	78	86	88	84	79	
SOSIO- EKONOMINEN ASEMA/ SOCIO- ECONOMIC STATUS	Työnantaja,yksityisyrittäjä/ Employer,entrepreneur	75	69	69	79	86	77	100	73	82	90	85	84	80	
	Maanviljelijä,maatalon emäntä/Farmer,farmer's wife	100	75	83	94	70	84	.	100	92	100	100	97	90	
	Ylempi toimihenkilö/Upper white-collar worker	100	74	79	80	91	81	67	87	86	93	94	89	85	
	Alempi toimihenkilö/Lower white-collar worker	89	63	84	83	87	79	88	87	88	87	93	88	86	
	Työntekijä/Blue-collar worker	59	64	71	82	86	73	69	74	80	81	91	81	76	
	Opiskelija/Student	80	82	100	100	.	81	83	83	100	100	.	83	82	
	Eläkeläinen/Pensioned	.	100	50	70	90	85	.	33	67	81	91	88	87	
	Työtön/Unemployed	69	50	54	100	85	74	88	60	72	90	91	82	78	
VUOSI/YEAR	1978-1982	86	77	77	77	78	79	91	88	87	87	84	87	83	
	1983-1987	86	77	75	80	78	79	90	88	87	87	86	88	84	
	1988-1991	84	71	73	77	79	76	84	84	84	85	87	85	81	
	1992-1995	81	68	70	75	82	75	82	80	83	81	87	83	79	
	1996-1999	80	69	73	75	83	76	79	78	84	83	88	82	79	
	2000-2002	79	69	73	79	86	77	79	78	83	86	88	83	81	
	2003	77	72	74	81	86	79	80	85	87	91	91	87	83	
2004	77	67	74	82	88	78	83	83	84	87	91	86	82		

TAULUKKO 53.A. Leivän päällä käytettävä rasva sukupuolen ja iän mukaan (%).

TABLE 53.A. Type of bread spread, by sex and age (%).

	Miehet/Males						Naiset/Females						Total	Total
	Ikäryhmä/Age group						Ikäryhmä/Age group							
	15-24	25-34	35-44	45-54	55-64	Total	15-24	25-34	35-44	45-54	55-64	Total		
Ei mitään /None	8,4	17,9	13,8	14,2	9,6	12,7	12,4	15,0	16,7	16,3	12,6	14,7	13,8	
Kevytlevitettä/ Low fat spread	40,1	42,8	41,3	39,3	43,2	41,3	44,0	46,5	44,6	43,0	40,6	43,7	42,6	
Kasvistanolimargariinia/ Plant stanol marg.	1,5	2,3	2,7	7,2	10,8	5,3	,3	1,2	2,9	7,8	8,3	4,4	4,8	
Kasvisterolimargariinia/ Plant sterol marg.	,7	1,6	3,7	6,1	3,9	3,4	2,6	,6	,8	4,5	8,3	3,5	3,4	
Margariinia tai rasvaveitettä/Soft margarine	18,6	15,6	17,1	12,3	7,2	13,8	16,9	16,5	15,9	8,0	7,0	12,5	13,1	
Voi-kasviöljyseosta/ Mixture of butter and oil	24,8	17,1	17,1	14,5	17,4	17,9	21,8	19,5	16,4	17,0	18,2	18,4	18,2	
Voita/Butter	5,8	2,7	4,4	6,4	7,8	5,6	2,0	,6	2,7	3,3	5,1	2,8	4,1	
Yhteensä/Total (%)	100,0	100,0	100,0	100,0	100,0	100,0	100,0	100,0	100,0	100,0	100,0	100,0	100,0	
Yhteensä/Total (N)	274	257	298	359	333	1521	307	333	377	423	374	1814	3335	
Puuttuvia/Missing (n)	3	0	4	4	4	15	1	0	3	6	9	19	34	

TAULUKKO 53.B. Enimmäkseen kevytlevitettä tai margariinia leivällä käyttäneiden osuus taustamuuttujien mukaan (%).

TABLE 53.B. Proportion of respondents who consume mainly low-fat spread or soft margarine, by background variables (%).

		Miehet/Males						Naiset/Females						Total	
		Ikäryhmä/Age group						Ikäryhmä/Age group							
		15-24	25-34	35-44	45-54	55-64	Total	15-24	25-34	35-44	45-54	55-64	Total		
SIVILISÄÄTY/ MARITAL STATUS	Naimisissa tai avoliitossa/ Married	66	64	64	64	66	65	67	63	67	62	65	64	65	
	Naimaton/Single	60	59	66	60	58	60	63	69	52	65	58	62	61	
	Eronnut/Divorced	.	50	64	74	60	65	100	82	61	68	67	67	67	
	Leski/Widowed	.	.	100	100	100	100	.	.	100	80	54	62	69	
KOULUTUS/ EDUCATION	0-9 vuotta/0-9 years	61	80	75	65	61	64	71	86	71	71	64	68	66	
	10-12 vuotta/10-12 years	57	61	67	67	66	63	64	72	69	64	67	66	65	
	13 v. tai enemmän/13+ years	69	62	62	63	71	64	58	63	62	60	61	61	62	
ASUINALUE/ LIVING AREA	Uusimaa/South-Finland	72	52	59	66	71	64	65	59	64	68	55	62	63	
	Länsi-Suomi/West-Finland	53	69	63	55	60	60	61	59	62	60	68	62	61	
	Keski-Suomi/Middle Fin.	55	66	72	65	64	64	61	68	55	60	67	63	63	
	Kaakkois-Suomi/South-East	66	54	71	67	66	66	81	73	73	72	76	74	70	
	Itä-Suomi/East-Finland	60	57	73	67	57	63	46	71	73	53	52	59	61	
	Pohjois-Suomi/North-Fin.	62	74	60	73	68	68	72	71	70	64	69	69	69	
SOSIO- EKONOMINEN ASEMA/ SOCIO- ECONOMIC STATUS	Työnantaja,yksityisyrittäjä/ Employer,entrepreneur	50	50	55	59	70	59	100	45	64	48	63	57	59	
	Maanviljelijä,maatalon emäntä/Farmer,farmer's wife	0	50	50	41	40	43	.	25	62	38	73	56	49	
	Ylempi toimihenkilö/Upper white-collar worker	0	60	61	67	76	65	33	65	62	62	54	61	63	
	Alempi toimihenkilö/Lower white-collar worker	67	70	76	67	69	70	58	69	66	62	70	66	67	
	Työntekijä/Blue-collar worker	66	65	70	73	61	68	63	72	71	74	60	70	69	
	Opiskelija/Student	60	54	0	100	.	59	64	54	100	100	.	63	61	
	Eläkeläinen/Pensioned	.	100	0	57	65	62	.	67	100	63	63	63	63	
	Työtön/Unemployed	77	60	69	45	50	57	69	55	56	69	60	62	60	
VUOSI/YEAR	1978-1982	33	39	33	27	22	32	38	42	33	29	25	34	33	
	1983-1987	26	34	32	23	23	28	29	34	30	26	23	29	28	
	1988-1991	52	57	59	51	50	54	59	58	61	54	56	58	56	
	1992-1995	68	61	65	63	57	63	67	62	67	62	61	64	63	
	1996-1999	67	62	66	64	61	64	64	61	65	62	62	63	63	
	2000-2002	68	64	61	64	63	64	61	57	59	61	63	60	62	
	2003	66	61	62	60	66	63	61	61	58	59	64	61	62	
	2004	61	62	65	65	65	64	64	65	64	63	64	64	64	

TAULUKKO 54.A. Kotona ruoan valmistuksessa käytettävä rasva sukupuolen ja iän mukaan (%).
TABLE 54.A. Fat used for cooking, by sex and age (%).

	Miehet/Males						Naiset/Females						Total	Total
	Ikäryhmä/Age group						Ikäryhmä/Age group							
	15-24	25-34	35-44	45-54	55-64	Total	15-24	25-34	35-44	45-54	55-64	Total		
Kasviöljyä/ Mostly vegetable oil	32,2	49,0	51,0	44,7	44,1	44,4	45,9	60,1	49,1	47,2	45,2	49,3	47,1	
Juoksevaa kasviöljy- valmistetta tai rasvaseosta/ Liquid vegetable oil preparation	18,0	12,9	12,2	14,0	14,7	14,3	19,8	7,9	14,3	15,6	13,2	14,2	14,2	
Levitettä, jossa noin 60% rasvaa/Low fat spread	6,1	4,7	5,1	8,4	5,1	6,0	3,3	4,0	4,0	8,8	4,7	5,1	5,5	
Kasvistanolimargariinia/ Plant stanol margarine	,0	,8	,3	,8	,9	,6	,3	,3	,0	,9	1,1	,6	,6	
Margariinia tai rasva- levitettä/Soft margarine	8,8	9,4	6,5	6,2	7,5	7,5	8,9	8,5	8,2	4,3	4,7	6,7	7,1	
Talousmargariinia/ Hard margarine	5,0	3,1	3,4	4,5	5,7	4,4	4,3	2,1	5,3	4,7	5,0	4,4	4,4	
Voi-kasviöljyseosta/ Mixture of butter and oil	9,6	7,8	7,5	9,0	9,0	8,6	6,9	4,6	7,2	5,7	9,6	6,8	7,6	
Voita/Butter	19,2	9,0	11,9	12,1	12,0	12,7	7,9	9,8	9,5	12,3	16,0	11,3	11,9	
Ei mitään/None	1,1	3,1	2,0	,3	,9	1,4	2,6	2,7	2,4	,5	,6	1,7	1,5	
Yhteensä/Total (%)	100,0	100,0	100,0	100,0	100,0	100,0	100,0	100,0	100,0	100,0	100,0	100,0	100,0	
Yhteensä/Total (N)	261	255	294	356	333	1499	303	328	377	422	363	1793	3292	
Puuttuvia/Missing (n)	16	2	8	7	4	37	5	5	3	7	20	40	77	

TAULUKKO 54.B. Enimmäkseen kasviöljyä ruoan valmistuksessa käyttäneiden osuus taustamuuttujien mukaan (%).
 TABLE 54.B. Proportion of respondents who use mostly vegetable oil for cooking, by background variables (%).

		Miehet/Males						Naiset/Females						Total	Total
		Ikäryhmä/Age group						Ikäryhmä/Age group							
		15-24	25-34	35-44	45-54	55-64	Total	15-24	25-34	35-44	45-54	55-64	Total		
SIVIILISÄÄTY/ MARITAL STATUS	Naimisissa tai avoliitossa/ Married	41	48	54	46	46	48	55	61	49	46	47	51	49	
	Naimaton/Single	31	49	42	40	17	36	43	55	51	55	47	47	42	
	Eronnut/Divorced	.	75	44	43	57	49	0	73	41	57	33	46	48	
	Leski/Widowed	.	.	100	0	0	13	.	.	100	10	46	37	33	
KOULUTUS/ EDUCATION	0-9 vuotta/0-9 years	31	10	52	32	35	34	35	14	38	39	31	34	34	
	10-12 vuotta/10-12 years	27	39	42	44	44	39	44	41	32	35	50	41	40	
	13 v. tai enemmän/13+ years	45	56	59	53	57	55	56	65	56	57	57	59	57	
ASUINALUE/ LIVING AREA	Uusimaa/South-Finland	45	55	62	48	52	53	56	72	59	51	50	58	56	
	Länsi-Suomi/West-Finland	20	39	45	43	45	39	37	52	49	47	36	44	42	
	Keski-Suomi/Middle Fin.	32	61	51	47	39	45	48	56	44	45	51	49	47	
	Kaakkois-Suomi/South-East	30	54	56	42	39	42	50	52	50	46	63	52	47	
	Itä-Suomi/East-Finland	29	32	43	30	48	35	38	70	36	27	32	39	37	
	Pohjois-Suomi/North-Fin.	30	49	33	50	35	41	37	51	42	55	35	45	43	
SOSIO- EKONOMINEN ASEMA/ SOCIO- ECONOMIC STATUS	Työnantaja,yksityisyrittäjä/ Employer,entrepreneur	33	56	61	41	62	52	100	70	56	58	46	56	54	
	Maanviljelijä,maatalon emäntä/Farmer,farmer's wife	0	0	33	19	0	16	.	25	38	14	30	29	22	
	Ylempi toimihenkilö/Upper white-collar worker	0	62	61	61	60	60	67	77	56	71	49	65	62	
	Alempi toimihenkilö/Lower white-collar worker	22	50	51	40	41	45	42	58	49	43	55	50	48	
	Työntekijä/Blue-collar worker	38	33	45	50	25	40	38	44	35	42	39	40	40	
	Opiskelija/Student	34	68	100	0	.	39	48	71	100	100	.	52	46	
	Eläkeläinen/Pensioned	.	67	25	23	44	40	.	100	67	38	42	43	42	
	Työtön/Unemployed	23	39	46	45	46	41	19	25	56	41	37	38	39	
VUOSI/YEAR	1978-1982	6	8	7	6	6	7	7	11	9	8	7	8	8	
	1983-1987	7	7	8	7	7	7	7	10	13	10	8	10	9	
	1988-1991	24	26	28	26	20	25	22	29	28	31	28	28	27	
	1992-1995	28	32	29	31	29	30	30	37	31	32	31	32	31	
	1996-1999	32	42	38	38	37	37	36	47	39	40	39	40	39	
	2000-2002	36	47	41	42	43	42	43	53	46	46	44	46	44	
	2003	36	49	48	45	45	45	42	55	51	48	47	48	47	
	2004	32	49	51	45	44	44	46	60	49	47	45	49	47	

TAULUKKO 55.A. Maidon juonnin määrä päivässä (lasillista) sukupuolen ja iän mukaan (%).

TABLE 55.A. Daily milk consumption (glasses), by sex and age (%).

	Miehet/Males						Naiset/Females						Total	Total
	Ikäryhmä/Age group						Ikäryhmä/Age group							
	15-24	25-34	35-44	45-54	55-64	Total	15-24	25-34	35-44	45-54	55-64	Total		
Ei yhtään/Not at all	17,4	22,7	37,1	42,8	36,3	32,3	23,9	35,2	47,5	47,8	49,6	41,8	37,5	
Yksi/One	6,5	12,9	12,9	13,1	18,8	13,1	21,2	20,2	20,6	19,2	18,2	19,8	16,7	
Kaksi/Two	14,9	20,3	14,6	17,8	18,8	17,3	19,9	21,1	16,1	19,2	15,6	18,3	17,8	
Kolme/Three	18,5	15,6	13,2	9,7	8,9	12,8	15,4	11,4	7,1	8,7	9,5	10,1	11,4	
Neljä/Four	13,0	5,5	10,3	7,2	8,9	9,0	10,1	7,2	4,2	3,0	4,5	5,5	7,1	
Viisi tai enemmän/ Five or more	29,7	23,0	11,9	9,4	8,3	15,6	9,5	4,8	4,5	2,1	2,6	4,4	9,5	
Yhteensä/Total (%)	100,0	100,0	100,0	100,0	100,0	100,0	100,0	100,0	100,0	100,0	100,0	100,0	100,0	
Yhteensä/Total (N)	276	256	302	360	336	1530	306	332	379	427	379	1823	3353	
Puuttavia/Missing (n)	1	1	0	3	1	6	2	1	1	2	4	10	16	

TAULUKKO 55.B. Ei lainkaan maitoa juoneiden osuus taustamuuttujien mukaan (%).

TABLE 55.B. Proportion of respondents who consume no milk at all, by background variables (%).

		Miehet/Males						Naiset/Females						Total	Total
		Ikäryhmä/Age group						Ikäryhmä/Age group							
		15-24	25-34	35-44	45-54	55-64	Total	15-24	25-34	35-44	45-54	55-64	Total		
SIVILISÄÄTY/ MARITAL STATUS	Naimisissa tai avioliitossa/ Married	29	24	37	45	39	37	36	35	45	46	52	45	41	
	Naimaton/Single	16	22	35	32	17	21	21	34	55	50	41	31	26	
	Eronnut/Divorced	.	0	40	40	31	35	0	55	50	56	49	52	45	
	Leski/Widowed	.	.	100	25	33	38	.	.	100	50	38	43	42	
KOULUTUS/ EDUCATION	0-9 vuotta/0-9 years	12	10	38	39	35	30	13	29	53	43	44	37	34	
	10-12 vuotta/10-12 years	16	20	34	40	30	29	24	37	40	47	51	39	34	
	13 v. tai enemmän/13+ years	27	25	39	47	45	37	32	35	50	50	57	45	42	
ASUINALUE/ LIVING AREA	Uusimaa/South-Finland	19	33	40	43	36	35	30	43	53	46	58	46	41	
	Länsi-Suomi/West-Finland	18	17	32	45	39	31	16	25	34	48	46	35	33	
	Keski-Suomi/Middle Fin.	17	23	35	42	33	31	24	39	49	36	51	40	36	
	Kaakkois-Suomi/South-East	16	38	42	61	37	39	23	30	41	62	32	41	40	
	Itä-Suomi/East-Finland	24	4	41	28	39	27	29	46	58	50	58	49	39	
	Pohjois-Suomi/North-Fin.	10	17	34	42	34	29	21	24	49	59	43	41	36	
SOSIO- EKONOMINEN ASEMA/ SOCIO- ECONOMIC STATUS	Työnantaja,yksityisyrittäjä/ Employer,entrepreneur	25	19	57	44	46	44	100	64	52	65	59	59	50	
	Maanviljelijä,maatalon emäntä/Farmer,farmer's wife	0	25	42	63	40	47	.	25	46	50	55	47	47	
	Ylempi toimihenkilö/Upper white-collar worker	0	28	46	55	33	41	33	46	49	55	54	50	46	
	Alempi toimihenkilö/Lower white-collar worker	33	27	27	38	47	34	25	30	49	46	54	43	41	
	Työntekijä/Blue-collar worker	20	14	30	40	33	29	13	22	43	44	37	37	32	
	Opiskelija/Student	17	36	100	0	.	20	22	29	50	100	.	24	22	
	Eläkeläinen/Pensioned	.	67	0	13	34	30	.	67	67	31	46	45	38	
	Työtön/Unemployed	15	15	23	50	36	30	44	40	36	48	60	47	40	
VUOSI/YEAR	1978-1982	6	10	15	14	14	12	15	20	25	22	20	20	16	
	1983-1987	8	15	24	21	20	18	23	33	37	35	26	31	25	
	1988-1991	10	23	31	33	29	25	26	39	45	41	35	38	32	
	1992-1995	12	26	34	36	33	28	28	42	44	47	39	40	35	
	1996-1999	15	27	37	41	37	32	29	43	49	49	42	43	38	
	2000-2002	16	25	36	43	36	32	28	40	46	50	43	42	38	
	2003	15	28	34	41	42	33	25	40	50	53	43	43	39	
	2004	17	23	37	43	36	32	24	35	47	48	50	42	37	

TAULUKKO 56.A. Piimän juonnin määrä päivässä (lasillista) sukupuolen ja iän mukaan (%).

TABLE 56.A. Daily sour milk consumption (glasses), by sex and age (%).

	Miehet/Males						Naiset/Females						Total	Total
	Ikäryhmä/Age group						Ikäryhmä/Age group							
	15-24	25-34	35-44	45-54	55-64	Total	15-24	25-34	35-44	45-54	55-64	Total		
Ei yhtään/Not at all	92,4	90,6	84,4	76,4	75,9	83,1	92,5	88,3	82,8	71,2	63,3	78,7	80,7	
Yksi/One	5,1	6,3	8,3	13,1	11,0	9,1	5,9	7,5	10,6	15,9	19,3	12,3	10,8	
Kaksi/Two	1,8	3,1	4,3	6,1	6,8	4,6	1,3	1,8	4,5	10,1	11,3	6,2	5,5	
Kolme/Three	,0	,0	1,0	1,9	4,2	1,6	,0	1,5	2,1	2,1	3,7	2,0	1,8	
Neljä/Four	,0	,0	,7	1,4	1,2	,7	,0	,0	,0	,5	2,1	,5	,6	
Viisi tai enemmän/ Five or more	,7	,0	1,3	1,1	,9	,8	,3	,9	,0	,2	,3	,3	,6	
Yhteensä/Total (%)	100,0	100,0	100,0	100,0	100,0	100,0	100,0	100,0	100,0	100,0	100,0	100,0	100,0	
Yhteensä/Total (N)	276	256	302	360	336	1530	306	332	379	427	379	1823	3353	
Puuttavia/Missing (n)	1	1	0	3	1	6	2	1	1	2	4	10	16	

TAULUKKO 56.B. Ei lainkaan piimää juoneiden osuus taustamuuttujien mukaan (%).

TABLE 56.B. Proportion of respondents who consume no sour milk at all, by background variables (%).

		Miehet/Males						Naiset/Females						Total	Total
		Ikäryhmä/Age group						Ikäryhmä/Age group							
		15-24	25-34	35-44	45-54	55-64	Total	15-24	25-34	35-44	45-54	55-64	Total		
SIVILISÄÄTY/ MARITAL STATUS	Naimisissa tai avoliitossa/ Married		95	90	85	79	77	83	86	87	81	70	61	75	78
	Naimaton/Single		92	90	77	70	75	87	94	92	91	85	77	91	89
	Eronnut/Divorced		.	100	92	57	67	71	100	100	85	76	63	76	74
	Leski/Widowed		.	.	100	75	67	75	.	.	100	50	69	65	67
KOULUTUS/ EDUCATION	0-9 vuotta/0-9 years		93	100	92	74	74	80	96	86	59	64	58	69	74
	10-12 vuotta/10-12 years		93	91	80	73	81	83	94	82	90	69	65	80	82
	13 v. tai enemmän/13+ years		90	90	87	81	75	85	87	90	82	74	67	81	83
ASUINALUE/ LIVING AREA	Uusimaa/South-Finland		91	95	89	84	76	87	93	93	85	75	65	82	84
	Länsi-Suomi/West-Finland		93	85	85	73	76	82	91	81	86	71	66	78	80
	Keski-Suomi/Middle Fin.		92	93	78	78	70	81	90	85	76	73	58	75	78
	Kaakkois-Suomi/South-East		97	92	92	76	76	85	95	90	79	69	68	78	81
	Itä-Suomi/East-Finland		92	96	77	56	87	79	100	88	82	68	52	76	77
	Pohjois-Suomi/North-Fin.		90	86	80	82	79	83	93	93	85	64	73	81	82
SOSIO- EKONOMINEN ASEMA/ SOCIO- ECONOMIC STATUS	Työnantaja,yksityisrittäjä/ Employer,entrepreneur		100	81	91	81	84	84	100	82	94	84	63	82	83
	Maanviljelijä,maatalon emäntä/Farmer,farmer's wife		100	100	67	56	80	70	.	100	69	63	55	67	68
	Ylempi toimihenkilö/Upper white-collar worker		100	96	85	85	81	87	100	97	82	68	74	82	85
	Alempi toimihenkilö/Lower white-collar worker		89	87	86	78	80	83	92	83	82	76	61	78	79
	Työntekijä/Blue-collar worker		98	90	85	75	78	84	81	92	84	58	60	72	79
	Opiskelija/Student		92	86	100	0	.	91	94	83	100	100	.	93	92
	Eläkeläinen/Pensioned		.	100	50	52	65	63	.	67	100	75	60	63	63
Työtön/Unemployed		85	95	77	85	79	84	81	95	80	59	66	74	78	
VUOSI/YEAR	1978-1982		82	74	61	52	48	65	78	65	54	43	39	57	61
	1983-1987		84	77	66	53	46	67	80	71	61	47	38	60	64
	1988-1991		90	85	76	66	57	76	87	81	72	60	51	71	73
	1992-1995		91	86	79	71	59	78	89	83	74	66	53	74	75
	1996-1999		92	86	77	74	60	78	89	81	73	68	54	73	75
	2000-2002		93	89	81	76	69	81	89	83	76	71	60	76	78
	2003		93	90	85	75	66	81	89	86	79	73	62	77	79
2004		92	91	84	76	76	83	92	88	83	71	63	79	81	

TAULUKKO 57.A. Tavallisesti käytetyn maidon laatu sukupuolen ja iän mukaan (%).

TABLE 57.A. Type of milk usually consumed, by sex and age (%).

	Miehet/Males						Naiset/Females						Total	Total
	Ikäryhmä/Age group						Ikäryhmä/Age group							
	15-24	25-34	35-44	45-54	55-64	Total	15-24	25-34	35-44	45-54	55-64	Total		
Tilamaito/Whole milk, fat 4.4 %	1,9	1,6	1,4	1,8	1,0	1,6	1,4	,0	,6	1,1	2,1	1,0	1,3	
Täysmaito/Whole milk, fat 3.5 %	2,3	1,6	2,9	4,6	5,4	3,5	,7	,0	,0	,5	2,1	,7	2,0	
Kevytmaito/Low-fat milk, fat 1.5 %	49,4	40,2	28,9	28,6	33,4	35,6	30,5	23,4	22,8	20,5	22,2	23,6	29,2	
Ykkösmaito/1-milk, fat 1 %	6,0	7,2	4,7	6,8	6,7	6,3	3,8	5,3	5,0	4,6	4,7	4,7	5,4	
Rasvaton maito/ Skimmed milk	27,9	35,3	37,2	29,5	32,8	32,4	47,3	49,8	41,7	40,4	32,0	42,0	37,6	
Ei juo maitoa/Do not drink milk	12,5	14,1	24,9	28,6	20,7	20,6	16,4	21,5	29,9	32,8	37,0	28,0	24,6	
Yhteensä/Total (%)	100,0	100,0	100,0	100,0	100,0	100,0	100,0	100,0	100,0	100,0	100,0	100,0	100,0	
Yhteensä/Total (N)	265	249	277	325	299	1415	292	321	338	366	338	1655	3070	
Puuttuvia/Missing (n)	12	8	25	38	38	121	16	12	42	63	45	178	299	

TAULUKKO 57.B. Rasvatonta maitoa tai 1-maitoa käyttäneiden osuus taustamuuttujien mukaan (%).

TABLE 57.B. Proportion of respondents who consume skimmed milk or lean milk, by background variables (%).

		Miehet/Males						Naiset/Females						Total
		Ikäryhmä/Age group						Ikäryhmä/Age group						
		15-24	25-34	35-44	45-54	55-64	Total	15-24	25-34	35-44	45-54	55-64	Total	
SIVILISÄÄTY/ MARITAL STATUS	Naimisissa tai avoliitossa/ Married	32	48	47	38	40	42	45	54	50	45	38	47	45
	Naimaton/Single	33	30	29	28	38	32	52	61	39	41	38	51	41
	Eronnut/Divorced	.	75	25	34	34	34	0	27	34	44	20	32	32
	Leski/Widowed	.	.	0	0	67	29	.	.	0	40	52	47	44
KOULUTUS/ EDUCATION	0-9 vuotta/0-9 years	27	22	32	25	33	29	52	43	24	40	35	40	34
	10-12 vuotta/10-12 years	33	29	34	35	41	35	52	45	47	42	35	44	39
	13 v. tai enemmän/13+ years	43	50	50	46	45	48	49	58	49	48	41	50	49
ASUINALUE/ LIVING AREA	Uusimaa/South-Finland	35	48	39	43	44	42	59	58	51	53	32	51	47
	Länsi-Suomi/West-Finland	30	42	49	33	42	39	51	63	52	38	32	46	43
	Keski-Suomi/Middle Fin.	41	43	43	36	34	39	46	46	50	46	39	45	42
	Kaakkois-Suomi/South-East	28	38	38	37	31	33	52	54	45	39	50	47	41
	Itä-Suomi/East-Finland	14	33	42	23	39	29	43	50	36	44	24	39	34
	Pohjois-Suomi/North-Fin.	45	38	38	40	42	40	48	55	33	43	51	45	43
SOSIO- EKONOMINEN ASEMA/ SOCIO- ECONOMIC STATUS	Työnantaja,yksityisrittäjä/ Employer,entrepreneur	25	25	33	46	40	39	0	45	31	26	42	34	37
	Maanviljelijä,maatalon emäntä/Farmer,farmer's wife	0	67	25	13	11	20	.	0	42	33	20	28	23
	Ylempi toimihenkilö/Upper white-collar worker	0	66	49	45	60	54	0	55	49	48	54	51	52
	Alempi toimihenkilö/Lower white-collar worker	63	59	50	43	52	52	48	59	54	53	41	53	53
	Työntekijä/Blue-collar worker	25	30	39	32	25	32	57	50	35	42	26	40	35
	Opiskelija/Student	35	19	100	0	.	33	54	70	0	0	.	55	45
	Eläkeläinen/Pensioned	.	50	25	32	42	40	.	33	33	50	35	36	38
	Työtön/Unemployed	36	32	17	17	19	23	31	40	45	20	32	33	29
VUOSI/YEAR	1978-1982	2	5	5	3	2	4	6	7	6	5	5	6	5
	1983-1987	6	8	7	7	4	6	13	14	11	9	9	11	9
	1988-1991	19	19	17	15	13	17	29	28	25	23	20	25	21
	1992-1995	35	35	26	24	21	28	43	38	34	32	27	35	32
	1996-1999	35	39	36	29	27	33	44	43	39	36	35	39	36
	2000-2002	34	44	38	33	36	37	51	50	47	40	39	45	41
	2003	35	45	44	37	33	39	53	54	42	41	41	46	42
	2004	34	43	42	36	39	39	51	55	47	45	37	47	43

TAULUKKO 58.A. Tumman leivän käyttö päivässä sukupuolen ja iän mukaan (%).

TABLE 58.A. Daily consumption of dark bread, by sex and age (%).

	Miehet/Males						Naiset/Females						Total	Total
	Ikäryhmä/Age group						Ikäryhmä/Age group							
	15-24	25-34	35-44	45-54	55-64	Total	15-24	25-34	35-44	45-54	55-64	Total		
Ei yhtään viipaletta/None	12,3	9,3	5,3	5,5	6,8	7,6	9,1	8,1	6,1	4,0	7,7	6,8	7,2	
1-3 viipaletta/1-3 slices	58,3	51,8	47,4	40,1	33,5	45,3	71,4	61,6	56,5	49,0	49,9	56,8	51,5	
4-5 viipaletta/4-5 slices	21,7	25,7	28,5	31,8	33,2	28,6	16,6	21,6	27,2	31,7	29,0	25,8	27,1	
6-9 viipaletta/6-9 slices	7,2	8,9	13,2	16,6	20,8	13,9	2,3	7,8	9,8	15,2	12,1	9,9	11,7	
10 tai enemmän/10 or more	,4	4,3	5,6	6,1	5,6	4,6	,6	,9	,5	,2	1,3	,7	2,5	
Yhteensä/Total (%)	100,0	100,0	100,0	100,0	100,0	100,0	100,0	100,0	100,0	100,0	100,0	100,0	100,0	
Yhteensä/Total (N)	276	257	302	362	337	1534	308	333	379	429	379	1828	3362	
Puuttuvia/Missing (n)	1	0	0	1	0	2	0	0	1	0	4	5	7	

TAULUKKO 58.B. Ei yhtään viipaletta tummaa leipää päivittäin käyttäneiden osuus taustamuuttujien mukaan (%).

TABLE 58.B. Proportion of respondents who consume no slices of dark bread daily, by background variables (%).

	Miehet/Males						Naiset/Females						Total	Total
	Ikäryhmä/Age group						Ikäryhmä/Age group							
	15-24	25-34	35-44	45-54	55-64	Total	15-24	25-34	35-44	45-54	55-64	Total		
SIVILISÄÄTY/ MARITAL STATUS	Naimisissa tai avoliitossa/ Married	13	10	4	5	5	6	14	9	5	3	7	6	6
	Naimaton/Single	12	8	10	6	8	10	8	7	11	0	11	8	9
	Eronnut/Divorced	.	0	8	9	19	12	100	9	3	11	15	11	11
	Leski/Widowed	.	.	0	0	0	0	.	.	0	0	0	0	0
KOULUTUS/ EDUCATION	0-9 vuotta/0-9 years	15	20	4	5	8	9	10	14	12	7	8	8	9
	10-12 vuotta/10-12 years	11	9	8	7	5	8	11	5	2	4	7	6	7
	13 v. tai enemmän/13+ years	14	8	3	4	7	6	5	9	7	3	9	7	7
ASUINALUE/ LIVING AREA	Uusimaa/South-Finland	15	16	8	8	9	11	9	8	5	6	11	8	9
	Länsi-Suomi/West-Finland	18	9	6	7	4	8	9	14	11	2	6	8	8
	Keski-Suomi/Middle Fin.	9	7	3	3	6	5	9	3	6	4	8	6	6
	Kaakkois-Suomi/South-East	6	8	4	6	5	6	0	7	6	2	9	5	5
	Itä-Suomi/East-Finland	12	9	0	3	9	6	13	8	3	6	0	5	6
	Pohjois-Suomi/North-Fin.	10	0	6	4	10	6	12	10	4	2	5	6	6
SOSIO- EKONOMINEN ASEMA/ SOCIO- ECONOMIC STATUS	Työnantaja, yksityisyrittäjä/ Employer, entrepreneur	0	6	3	6	11	6	0	0	6	0	4	3	5
	Maanviljelijä, maatalon emäntä/Farmer, farmer's wife	0	0	0	6	0	2	.	0	0	0	9	3	3
	Ylempi toimihenkilö/Upper white-collar worker	0	8	2	3	5	4	0	13	7	5	6	8	6
	Alempi toimihenkilö/Lower white-collar worker	22	9	8	2	10	8	4	8	5	3	6	5	6
	Työntekijä/Blue-collar worker	10	10	6	5	10	8	6	3	4	8	9	6	7
	Opiskelija/Student	14	11	0	0	.	14	8	14	0	0	.	9	11
	Eläkeläinen/Pensioned	.	0	50	14	4	7	.	0	33	6	10	10	9
	Työtön/Unemployed	0	20	8	5	7	9	13	0	12	7	9	8	8
VUOSI/YEAR	1978-1982	4	6	6	7	10	6	4	4	4	4	6	5	6
	1983-1987	5	5	7	7	10	6	4	6	5	6	6	6	6
	1988-1991	9	9	7	10	10	9	9	7	8	7	7	7	8
	1992-1995	7	8	7	7	6	7	9	7	6	6	7	7	7
	1996-1999	11	11	8	9	9	9	8	11	6	6	6	7	8
	2000-2002	12	11	7	8	9	9	10	9	7	6	5	7	8
	2003	12	8	6	7	5	8	10	10	6	6	4	7	7
	2004	12	9	5	6	7	8	9	8	6	4	8	7	7

TAULUKKO 59.A. Seka-, hiiva- tai grahamleivän käyttö päivässä sukupuolen ja iän mukaan (%).
TABLE 59.A. Daily consumption of brown, yeast or wholemeal bread, by sex and age (%).

	Miehet/Males						Naiset/Females						Total	Total
	Ikäryhmä/Age group						Ikäryhmä/Age group							
	15-24	25-34	35-44	45-54	55-64	Total	15-24	25-34	35-44	45-54	55-64	Total		
Ei yhtään viipaletta/None	27,5	26,5	22,2	31,8	32,9	28,5	23,7	23,4	26,1	27,6	33,8	27,1	27,8	
1-3 viipaletta/1-3 slices	60,9	58,0	59,3	51,1	51,9	55,8	67,9	68,8	62,8	63,6	57,0	63,7	60,1	
4-5 viipaletta/4-5 slices	8,0	13,6	13,2	11,9	11,6	11,7	7,8	5,7	10,0	7,2	8,4	7,9	9,6	
6-9 viipaletta/6-9 slices	3,3	1,9	5,0	4,7	2,7	3,6	,6	2,1	1,1	1,6	,8	1,3	2,3	
10 tai enemmän/10 or more	,4	,0	,3	,6	,9	,5	,0	,0	,0	,0	,0	,0	,2	
Yhteensä/Total (%)	100,0	100,0	100,0	100,0	100,0	100,0	100,0	100,0	100,0	100,0	100,0	100,0	100,0	
Yhteensä/Total (N)	276	257	302	362	337	1534	308	333	379	428	379	1827	3361	
Puuttuvia/Missing (n)	1	0	0	1	0	2	0	0	1	1	4	6	8	

TAULUKKO 59.B. Ei yhtään viipaletta seka-, hiiva- tai grahamleipää päivittäin käyttäneiden osuus taustamuuttujien mukaan (%).
TABLE 59.B. Proportion of those who consume no slices of brown, yeast or wholemeal bread, by background variables (%).

	Miehet/Males						Naiset/Females						Total	Total
	Ikäryhmä/Age group						Ikäryhmä/Age group							
	15-24	25-34	35-44	45-54	55-64	Total	15-24	25-34	35-44	45-54	55-64	Total		
SIVILISÄÄTY/ MARITAL STATUS	Naimisissa tai avoliitossa/ Married	34	24	21	32	30	28	28	22	24	26	32	26	27
	Naimaton/Single	26	30	27	28	58	29	23	32	25	35	45	27	28
	Eronnut/Divorced	.	50	28	34	33	33	0	9	41	33	40	35	34
	Leski/Widowed	.	.	0	0	33	13	.	.	100	30	31	32	29
KOULUTUS/ EDUCATION	0-9 vuotta/0-9 years	25	20	46	36	40	36	26	14	35	24	36	31	33
	10-12 vuotta/10-12 years	28	24	22	35	21	27	20	26	29	26	30	26	26
	13 v. tai enemmän/13+ years	31	28	18	25	32	26	28	23	25	29	34	27	26
ASUINALUE/ LIVING AREA	Uusimaa/South-Finland	24	27	21	31	34	27	27	31	24	23	30	27	27
	Länsi-Suomi/West-Finland	33	25	24	33	33	30	17	23	25	25	35	25	28
	Keski-Suomi/Middle Fin.	23	25	15	22	21	21	19	16	21	28	33	24	23
	Kaakkois-Suomi/South-East	28	31	12	33	26	26	18	23	29	22	35	26	26
	Itä-Suomi/East-Finland	36	26	23	46	39	36	38	8	27	35	45	32	33
Pohjois-Suomi/North-Fin.	28	29	43	36	54	38	28	26	36	40	34	33	36	
SOSIO- EKONOMINEN ASEMA/ SOCIO- ECONOMIC STATUS	Työnantaja, yksityisrittäjä/ Employer, entrepreneur	50	38	17	32	41	32	100	27	24	37	43	34	33
	Maanviljelijä, maatalon emäntä/Farmer, farmer's wife	0	50	33	35	40	36	.	0	23	25	27	22	30
	Ylempi toimihenkilö/Upper white-collar worker	0	25	17	29	29	24	0	18	23	27	35	24	24
	Alempi toimihenkilö/Lower white-collar worker	33	26	24	33	30	29	21	26	27	25	28	26	27
	Työntekijä/Blue-collar worker	44	22	23	30	24	27	63	14	22	29	44	30	28
	Opiskelija/Student	24	25	0	0	.	24	22	31	50	100	.	24	24
	Eläkeläinen/Pensioned	.	33	50	45	27	31	.	0	67	44	37	38	35
	Työtön/Unemployed	38	35	31	25	57	39	19	20	32	31	23	26	32
VUOSI/YEAR	1978-1982	37	39	39	43	45	40	37	37	37	35	38	37	39
	1983-1987	30	34	34	36	39	34	29	30	30	31	34	31	32
	1988-1991	27	29	33	37	39	33	25	27	28	30	32	28	30
	1992-1995	25	24	30	30	34	29	24	23	25	27	26	25	27
	1996-1999	26	28	28	36	39	31	27	23	29	30	30	28	30
	2000-2002	22	27	27	33	34	29	26	23	25	33	33	28	29
	2003	21	23	24	32	33	27	23	25	22	32	30	27	27
2004	28	26	22	32	33	28	24	23	26	28	34	27	28	

TAULUKKO 60.A. Ranskanleivän käyttö päivässä sukupuolen ja iän mukaan (%).

TABLE 60.A. Daily consumption of white bread, by sex and age (%).

	Miehet/Males						Naiset/Females						Total	Total
	Ikäryhmä/Age group						Ikäryhmä/Age group							
	15-24	25-34	35-44	45-54	55-64	Total	15-24	25-34	35-44	45-54	55-64	Total		
Ei yhtään viipaletta/None	62,0	76,7	81,1	90,3	87,8	80,6	76,0	88,3	88,7	95,3	93,4	89,0	85,2	
1-3 viipaletta/1-3 slices	34,4	21,8	14,9	8,0	10,7	17,0	23,4	11,4	11,1	4,7	6,6	10,8	13,6	
4-5 viipaletta/4-5 slices	2,9	1,6	3,3	1,4	,9	2,0	,6	,3	,3	,0	,0	,2	1,0	
6-9 viipaletta/6-9 slices	,4	,0	,7	,3	,3	,3	,0	,0	,0	,0	,0	,0	,1	
10 tai enemmän/10 or more	,4	,0	,0	,0	,3	,1	,0	,0	,0	,0	,0	,0	,1	
Yhteensä/Total (%)	100,0	100,0	100,0	100,0	100,0	100,0	100,0	100,0	100,0	100,0	100,0	100,0	100,0	
Yhteensä/Total (N)	276	257	302	362	337	1534	308	333	379	428	379	1827	3361	
Puuttuvia/Missing (n)	1	0	0	1	0	2	0	0	1	1	4	6	8	

TAULUKKO 60.B. Ei yhtään ranskanleipää käyttäneiden osuus taustamuuttujien mukaan (%).

TABLE 60.B. Proportion of respondents who consume no slices of white bread, by background variables (%).

	Miehet/Males						Naiset/Females						Total	Total	
	Ikäryhmä/Age group						Ikäryhmä/Age group								
	15-24	25-34	35-44	45-54	55-64	Total	15-24	25-34	35-44	45-54	55-64	Total			
SIVILISÄÄTY/ MARITAL STATUS	Naimisissa tai avoliitossa/ Married		71	78	81	90	90	85	83	89	89	95	93	91	88
	Naimaton/Single		60	72	81	92	71	68	74	87	88	95	97	81	75
	Eronnut/Divorced		.	100	80	94	83	87	100	82	91	98	90	93	90
	Leski/Widowed		.	.	100	100	100	100	.	.	100	90	96	95	96
KOULUTUS/ EDUCATION	0-9 vuotta/0-9 years		58	70	79	86	87	79	66	57	82	92	94	86	82
	10-12 vuotta/10-12 years		63	72	82	92	84	78	74	82	85	94	92	85	82
	13 v. tai enemmän/13+ years		64	79	81	92	92	83	86	90	90	97	94	92	88
ASUINALUE/ LIVING AREA	Uusimaa/South-Finland		57	73	78	88	79	76	74	87	90	93	89	87	82
	Länsi-Suomi/West-Finland		56	70	69	91	91	77	72	86	85	94	91	86	82
	Keski-Suomi/Middle Fin.		68	95	82	94	94	87	79	90	96	98	96	92	90
	Kaakkois-Suomi/South-East		63	92	92	94	87	85	86	93	88	98	100	94	90
	Itä-Suomi/East-Finland		72	78	95	82	87	83	88	92	82	91	94	89	86
SOSIO- EKONOMINEN ASEMA/ SOCIO- ECONOMIC STATUS	Työnantaja,yksityisrittäjä/ Employer,entrepreneur		50	69	83	87	86	83	100	82	82	97	96	90	86
	Maanviljelijä,maatalon emäntä/Farmer,farmer's wife		100	50	83	94	60	80	.	75	85	100	91	89	84
	Ylempi toimihenkilö/Upper white-collar worker		100	85	79	89	86	85	67	94	93	98	94	95	89
	Alempi toimihenkilö/Lower white-collar worker		100	72	84	98	90	86	75	94	91	95	91	92	91
	Työntekijä/Blue-collar worker		66	75	82	89	88	82	69	78	82	94	94	87	83
	Opiskelija/Student		61	68	0	100	.	62	76	86	100	100	.	78	71
	Eläkeläinen/Pensioned		.	100	75	91	91	91	.	100	100	88	95	94	93
	Työtön/Unemployed		54	85	77	95	86	82	81	75	84	97	91	87	85
VUOSI/YEAR	1978-1982		66	72	73	79	80	74	73	82	84	83	86	82	78
	1983-1987		58	71	72	76	81	71	68	80	83	85	84	80	76
	1988-1991		55	70	73	78	81	71	68	81	83	87	87	81	76
	1992-1995		50	64	70	73	77	67	61	78	82	87	87	79	73
	1996-1999		51	63	69	73	80	68	63	78	83	88	89	81	75
	2000-2002		54	70	75	83	84	74	70	82	86	90	91	84	80
	2003		58	73	77	80	82	75	73	85	89	94	93	88	82
2004		62	77	81	90	88	81	76	88	89	95	93	89	85	

TAULUKKO 61.A. Kahvin juonnin määrä päivässä sukupuolen ja iän mukaan (%).

TABLE 61.A. Daily coffee consumption, by sex and age (%).

	Miehet/Males						Naiset/Females						Total	Total
	Ikäryhmä/Age group						Ikäryhmä/Age group							
	15-24	25-34	35-44	45-54	55-64	Total	15-24	25-34	35-44	45-54	55-64	Total		
Ei yhtään kupillista/None	40,8	19,0	6,9	9,9	6,0	15,7	53,8	27,4	14,2	6,9	6,4	20,1	18,1	
1-2 kupillista/1-2 cups	23,6	13,0	13,1	14,5	14,9	15,7	25,9	27,7	18,3	18,2	25,8	22,8	19,6	
3-4 kupillista/3-4 cups	16,9	34,0	30,6	26,5	35,8	28,7	14,0	30,5	40,1	41,0	46,2	35,3	32,3	
5-7 kupillista/5-7 cups	14,2	22,3	28,2	30,8	32,1	26,1	5,0	13,5	21,3	25,6	17,9	17,4	21,3	
8 tai enemmän/8 or more	4,5	11,7	21,3	18,3	11,3	13,8	1,3	,9	6,3	8,4	3,6	4,4	8,6	
Yhteensä/Total (%)	100,0	100,0	100,0	100,0	100,0	100,0	100,0	100,0	100,0	100,0	100,0	100,0	100,0	
Yhteensä/Total (N)	267	247	291	344	302	1451	301	325	367	407	357	1757	3208	
Puuttuvia/Missing (n)	10	10	11	19	35	85	7	8	13	22	26	76	161	

TAULUKKO 61.B. Ei yhtään kupillista kahvia juoneiden osuus taustamuuttujien mukaan (%).

TABLE 61.B. Proportion of respondents who drink no coffee at all, by background variables (%).

		Miehet/Males						Naiset/Females						Total	Total
		Ikäryhmä/Age group						Ikäryhmä/Age group							
		15-24	25-34	35-44	45-54	55-64	Total	15-24	25-34	35-44	45-54	55-64	Total		
SIVILISÄÄTY/ MARITAL STATUS	Naimisissa tai avoliitossa/ Married	22	13	8	9	6	9	30	25	14	8	4	13	11	
	Naimaton/Single	45	30	4	15	9	33	59	33	16	10	11	43	38	
	Eronnut/Divorced	.	50	4	15	3	10	0	36	15	2	15	12	11	
	Leski/Widowed	.	.	0	0	0	0	.	.	0	0	12	8	7	
KOULUTUS/ EDUCATION	0-9 vuotta/0-9 years	51	30	4	8	6	17	78	14	6	4	5	22	20	
	10-12 vuotta/10-12 years	37	21	5	6	5	16	54	23	7	6	6	21	18	
	13 v. tai enemmän/13+ years	40	17	9	14	8	15	36	29	17	8	8	19	18	
ASUINALUE/ LIVING AREA	Uusimaa/South-Finland	58	27	9	11	5	21	59	28	15	9	5	22	21	
	Länsi-Suomi/West-Finland	36	11	6	8	9	13	67	28	14	1	9	22	18	
	Keski-Suomi/Middle Fin.	43	19	8	13	0	16	46	30	10	9	5	19	18	
	Kaakkois-Suomi/South-East	33	31	8	7	9	16	32	36	22	2	6	17	17	
	Itä-Suomi/East-Finland	36	14	5	11	15	16	63	33	16	6	0	21	19	
	Pohjois-Suomi/North-Fin.	15	15	0	6	5	8	43	12	13	11	10	17	13	
SOSIO- EKONOMINEN ASEMA/ SOCIO- ECONOMIC STATUS	Työntantaja,yksityisyrittäjä/ Employer,entrepreneur	25	6	12	12	9	11	0	18	16	7	7	11	11	
	Maanviljelijä,maatalon emäntä/Farmer,farmer's wife	100	0	17	31	11	22	.	50	31	13	10	23	22	
	Ylempi toimihenkilö/Upper white-collar worker	0	19	7	9	7	10	67	26	15	12	11	18	14	
	Alempi toimihenkilö/Lower white-collar worker	67	11	9	7	4	11	30	25	15	6	6	14	13	
	Työntekijä/Blue-collar worker	13	17	3	4	2	7	38	20	6	7	6	11	8	
	Opiskelija/Student	48	37	0	0	.	46	59	47	0	0	.	57	52	
	Eläkeläinen/Pensioned	.	33	0	9	6	7	.	33	0	6	6	6	7	
	Työtön/Unemployed	33	32	8	20	4	18	25	30	12	0	6	12	15	
VUOSI/YEAR	1978-1982	21	6	6	7	7	9	23	6	5	4	4	8	9	
	1983-1987	26	7	6	6	7	11	34	10	5	4	4	11	11	
	1988-1991	32	9	7	7	8	12	41	14	6	6	7	15	14	
	1992-1995	34	12	6	8	8	13	42	18	7	6	6	16	15	
	1996-1999	34	14	6	7	8	13	46	22	10	6	7	18	15	
	2000-2002	35	16	8	7	7	13	50	26	13	7	7	20	17	
	2003	37	18	8	8	8	15	53	32	10	8	5	20	18	
	2004	41	19	7	10	6	16	54	27	14	7	6	20	18	

TAULUKKO 62.A. Teen juonnin määrä päivässä sukupuolen ja iän mukaan (%).

TABLE 62.A. Daily tea consumption, by sex and age (%).

	Miehet/Males						Naiset/Females						Total	Total
	Ikäryhmä/Age group						Ikäryhmä/Age group							
	15-24	25-34	35-44	45-54	55-64	Total	15-24	25-34	35-44	45-54	55-64	Total		
Ei yhtään kupillista/None	75,7	71,7	70,8	68,0	65,6	70,1	58,1	53,8	53,1	64,1	60,5	58,2	63,6	
1-2 kupillista/1-2 cups	22,5	24,7	24,4	23,5	27,5	24,5	35,5	38,5	36,8	30,0	35,0	34,9	30,2	
3-4 kupillista/3-4 cups	1,5	2,0	3,4	6,7	5,0	3,9	5,0	5,8	6,8	4,4	3,1	5,0	4,5	
5-7 kupillista/5-7 cups	,0	1,6	,7	1,5	,7	,9	1,0	1,5	3,0	,7	1,4	1,5	1,2	
8 tai enemmän/8 or more	,4	,0	,7	,3	1,3	,6	,3	,3	,3	,7	,0	,3	,4	
Yhteensä/Total (%)	100,0	100,0	100,0	100,0	100,0	100,0	100,0	100,0	100,0	100,0	100,0	100,0	100,0	
Yhteensä/Total (N)	267	247	291	344	302	1451	301	325	367	407	357	1757	3208	
Puuttuvia/Missing (n)	10	10	11	19	35	85	7	8	13	22	26	76	161	

TAULUKKO 62.B. Ei yhtään teetä juoneiden osuus taustamuuttujien mukaan (%).

TABLE 62.B. Proportion of respondents who drink no tea at all, by background variables (%)

		Miehet/Males						Naiset/Females						Total	Total
		Ikäryhmä/Age group						Ikäryhmä/Age group							
		15-24	25-34	35-44	45-54	55-64	Total	15-24	25-34	35-44	45-54	55-64	Total		
SIVILISÄÄTY/ MARITAL STATUS	Naimisissa tai avoliitossa/ Married		73	72	71	69	65	69	61	56	53	64	60	59	63
	Naimaton/Single		76	68	75	68	68	73	57	51	52	60	74	57	65
	Eronnut/Divorced		.	100	57	55	69	62	100	36	59	68	58	61	61
	Leski/Widowed		.	.	100	100	67	86	.	.	0	60	48	50	56
KOULUTUS/ EDUCATION	0-9 vuotta/0-9 years		81	60	83	76	67	74	60	100	59	66	70	67	70
	10-12 vuotta/10-12 years		73	83	72	71	70	73	60	57	57	73	57	62	68
	13 v. tai enemmän/13+ years		75	67	67	60	59	65	54	52	52	59	51	53	58
ASUINALUE/ LIVING AREA	Uusimaa/South-Finland		76	70	72	66	63	69	49	55	55	61	63	57	62
	Länsi-Suomi/West-Finland		66	72	76	67	64	69	60	48	50	67	66	59	64
	Keski-Suomi/Middle Fin.		79	74	65	66	72	71	54	48	46	63	56	54	62
	Kaakkois-Suomi/South-East		83	62	60	63	66	68	45	46	63	62	66	58	62
	Itä-Suomi/East-Finland		76	82	86	75	60	76	100	71	50	67	59	68	71
	Pohjois-Suomi/North-Fin.		77	70	69	73	66	71	62	67	60	68	53	62	66
SOSIO- EKONOMINEN ASEMA/ SOCIO- ECONOMIC STATUS	Työnantaja,yksityisyrittäjä/ Employer,entrepreneur		25	81	65	59	63	63	0	55	42	57	61	52	59
	Maanviljelijä,maatalon emäntä/Farmer,farmer's wife		100	100	75	81	56	76	.	25	54	63	60	54	66
	Ylempi toimihenkilö/Upper white-collar worker		100	62	69	60	59	64	100	49	38	49	49	46	55
	Alempi toimihenkilö/Lower white-collar worker		100	82	79	70	68	77	57	57	56	68	58	60	64
	Työntekijä/Blue-collar worker		80	72	71	74	72	73	50	54	65	64	59	61	69
	Opiskelija/Student		75	59	0	0	.	72	58	53	50	100	.	58	64
	Eläkeläinen/Pensioned		.	100	100	73	66	69	.	67	100	81	66	68	69
	Työtön/Unemployed		83	63	62	65	69	68	81	45	52	75	63	63	65
VUOSI/YEAR	1978-1982		53	58	58	61	61	58	46	54	58	60	56	55	56
	1983-1987		53	60	58	58	61	58	43	50	55	58	56	52	55
	1988-1991		61	65	68	65	70	66	48	58	66	65	66	61	63
	1992-1995		63	66	67	63	64	65	51	54	63	61	62	58	61
	1996-1999		67	66	67	62	63	65	53	53	60	58	59	57	60
	2000-2002		74	68	73	66	63	69	56	53	60	61	58	58	63
	2003		76	66	72	68	65	69	58	50	61	64	62	60	64
2004		76	72	71	68	66	70	58	54	53	64	61	58	64	

TAULUKKO 63.A. Onko viimeisen vuoden aikana saanut kehotuksen lääkäriltä, terveydenhoitajalta, perheenjäseneltä tai joltain muulta muuttaa ruokatottumuksia terveyssyistä sukupuolen ja iän mukaan (%).

TABLE 63.A. Respondents advised during the past year by a physician, public health care nurse, member of family or somebody else to change dietary habits for health reasons, by sex and age (%).

	Miehet/Males						Naiset/Females						Total	Total
	Ikäryhmä/Age group						Ikäryhmä/Age group							
	15-24	25-34	35-44	45-54	55-64	Total	15-24	25-34	35-44	45-54	55-64	Total		
Lääkäri kehottanut/Doctor	3,0	5,7	9,1	17,3	19,8	11,5	2,0	3,2	7,7	12,2	14,8	8,3	9,8	
Joku muu terveydenhoitohenkilö/ Other health care personnel	4,5	6,5	9,4	13,4	14,2	9,9	5,4	5,4	9,9	11,7	11,9	9,1	9,5	
Perheenjäsen kehottanut/ Family member	22,0	30,4	25,8	23,9	24,0	25,1	20,3	13,9	14,0	11,5	9,6	13,6	18,8	
Joku muu kehottanut/ Someone else	6,8	4,9	7,7	4,5	3,8	5,5	5,8	6,0	5,8	4,6	4,4	5,3	5,4	
Ei ole saanut kehotusta/ No advice	71,6	62,3	61,0	59,1	58,3	62,2	74,6	76,7	74,8	70,2	67,7	72,6	67,9	
Yhteensä/Total (N)	264	247	287	335	288	1421	295	317	365	392	344	1713	3134	

TAULUKKO 63.B. Muutoskehotuksen saaneiden osuus taustamuuttujien mukaan (%).

TABLE 63.B. Proportion of respondents advised to change dietary habits, by background variables (%).

		Miehet/Males						Naiset/Females						Total	Total
		Ikäryhmä/Age group						Ikäryhmä/Age group							
		15-24	25-34	35-44	45-54	55-64	Total	15-24	25-34	35-44	45-54	55-64	Total		
SIVIILISÄÄTY/ MARITAL STATUS	Naimisissa tai avoliitossa/ Married	43	43	41	42	42	42	32	22	27	28	31	27	34	
	Naimaton/Single	26	26	40	35	35	29	24	30	22	42	32	26	28	
	Eronnut/Divorced	.	50	23	45	41	38	0	18	21	37	39	32	34	
	Leski/Widowed	.	.	0	33	67	43	.	.	0	40	30	32	34	
KOULUTUS/ EDUCATION	0-9 vuotta/0-9 years	23	30	42	40	43	37	23	29	19	42	39	34	36	
	10-12 vuotta/10-12 years	31	41	43	42	40	39	23	30	20	35	27	27	33	
	13 v. tai enemmän/13+ years	25	37	35	41	42	37	31	22	27	23	31	26	30	
ASUINALUE/ LIVING AREA	Uusimaa/South-Finland	36	29	40	43	38	37	28	26	27	29	31	28	32	
	Länsi-Suomi/West-Finland	24	32	35	41	53	38	18	24	26	22	32	25	31	
	Keski-Suomi/Middle Fin.	32	52	33	34	33	36	29	15	22	34	28	26	31	
	Kaakkois-Suomi/South-East	20	31	56	55	55	45	33	36	19	39	30	32	38	
	Itä-Suomi/East-Finland	28	45	38	49	15	37	29	21	22	39	45	31	34	
	Pohjois-Suomi/North-Fin.	19	45	44	34	46	38	20	24	29	23	37	26	31	
SOSIO- EKONOMINEN ASEMA/ SOCIO- ECONOMIC STATUS	Työnantaja,yksityisyrittäjä/ Employer,entrepreneur	25	44	29	40	47	39	0	36	23	32	21	26	34	
	Maanviljelijä,maatalon emäntä/Farmer,farmer's wife	0	67	58	40	22	43	.	0	15	14	44	21	33	
	Ylempi toimihenkilö/Upper white-collar worker	0	40	42	38	49	41	67	25	23	19	23	23	33	
	Alempi toimihenkilö/Lower white-collar worker	44	30	50	41	59	43	32	20	30	31	27	28	31	
	Työntekijä/Blue-collar worker	28	47	36	44	38	40	25	26	12	33	47	28	36	
	Opiskelija/Student	27	26	0	.	.	27	25	18	0	0	.	24	25	
	Eläkeläinen/Pensioned	.	33	67	33	35	35	.	33	33	31	35	35	35	
	Työtön/Unemployed	25	16	15	40	36	28	19	39	35	41	30	33	31	
VUOSI/YEAR	2000-2002	26	31	34	44	45	37	25	24	26	28	33	27	31	
	2003	24	31	38	45	44	37	28	20	28	29	31	28	32	
	2004	28	38	39	41	42	38	25	23	25	30	32	27	32	

TAULUKKO 64.A. Keitettyjen perunoiden käyttö kuluneen viikon aikana sukupuolen ja iän mukaan (%).

TABLE 64.A. Consumption of boiled potatoes in the past week, by sex and age (%).

	Miehet/Males						Naiset/Females						Total
	Ikäryhmä/Age group						Ikäryhmä/Age group						
	15-24	25-34	35-44	45-54	55-64	Total	15-24	25-34	35-44	45-54	55-64	Total	
Ei kertaakaan/Not at all	14,2	16,9	11,3	6,4	3,3	9,9	18,3	17,5	11,6	7,9	6,4	11,9	11,0
1-2 päivänä/1-2 days	38,3	45,3	43,0	38,4	34,6	39,6	44,4	47,1	44,2	38,9	32,1	41,0	40,4
3-5 päivänä/3-5 days	39,4	32,3	38,7	46,5	48,2	41,7	30,1	31,1	39,5	43,9	46,8	38,9	40,2
6-7 päivänä/6-7 days	8,0	5,5	7,0	8,6	13,9	8,8	7,2	4,2	4,7	9,3	14,7	8,2	8,5
Yhteensä/Total (%)	100,0	100,0	100,0	100,0	100,0	100,0	100,0	100,0	100,0	100,0	100,0	100,0	100,0
Yhteensä/Total (N)	274	254	302	359	332	1521	306	331	380	419	374	1810	3331
Puuttuvia/Missing (n)	3	3	0	4	5	15	2	2	0	10	9	23	38

TAULUKKO 64.B. Päivittäin keitettyjä perunoita käyttäneiden osuus taustamuuttujien mukaan (%).

TABLE 64.B. Proportion of persons consuming daily boiled potatoes, by background variables(%).

		Miehet/Males						Naiset/Females						Total	
		Ikäryhmä/Age group						Ikäryhmä/Age group							
		15-24	25-34	35-44	45-54	55-64	Total	15-24	25-34	35-44	45-54	55-64	Total		
SIVIILISÄÄTY/ MARITAL STATUS	Naimisissa tai avoliitossa/ Married		3	3	7	10	14	9	3	5	5	10	17	9	9
	Naimaton/Single		9	11	12	6	8	9	8	4	5	0	11	7	8
	Eronnut/Divorced		.	0	0	0	18	6	0	0	6	6	8	6	6
	Leski/Widowed		.	.	0	0	0	0	.	.	0	20	8	11	9
KOULUTUS/ EDUCATION	0-9 vuotta/0-9 years		15	11	4	7	19	13	13	17	12	14	14	14	14
	10-12 vuotta/10-12 years		7	7	7	11	14	9	9	7	4	10	17	10	10
	13 v. tai enemmän/13+ years		2	5	7	7	7	6	0	3	4	7	13	5	6
ASUINALUE/ LIVING AREA	Uusimaa/South-Finland		4	0	3	4	10	4	2	4	3	5	13	5	5
	Länsi-Suomi/West-Finland		16	13	10	17	22	16	13	5	5	20	22	13	15
	Keski-Suomi/Middle Fin.		9	2	8	3	15	8	3	1	7	8	18	8	8
	Kaakkois-Suomi/South-East		6	0	4	3	8	5	9	7	9	7	6	7	6
	Itä-Suomi/East-Finland		0	0	5	8	5	4	22	4	3	3	6	7	5
SOSIO- EKONOMINEN ASEMA/ SOCIO- ECONOMIC STATUS	Pohjois-Suomi/North-Fin.		7	11	14	18	16	14	7	7	4	9	13	8	10
	Työnantaja,yksityisyritystä/ Employer,entrepreneur		25	13	9	11	5	10	0	18	3	7	0	5	8
	Maanviljelijä,maatalon emäntä/Farmer,farmer's wife		0	0	17	24	20	18	.	25	15	38	18	22	20
	Ylempi toimihenkilö/Upper white-collar worker		0	2	5	8	10	6	0	0	1	7	6	3	5
	Alempi toimihenkilö/Lower white-collar worker		11	2	3	7	7	5	4	2	4	9	22	7	7
	Työntekijä/Blue-collar worker		5	10	7	6	14	8	0	8	12	11	18	11	9
	Opiskelija/Student		9	4	0	0	.	8	8	0	0	0	.	7	8
	Eläkeläinen/Pensioned		.	33	0	5	20	17	.	33	0	6	16	15	16
	Työtön/Unemployed		8	0	15	10	14	10	0	5	0	7	9	5	7
	VUOSI/YEAR	1998-2000		14	7	9	15	21	13	7	7	9	13	18	11
2001-2002			10	4	7	11	19	11	6	4	8	15	19	11	11
2003			10	5	6	11	12	9	4	3	8	8	16	8	9
2004			8	6	7	9	14	9	7	4	5	9	15	8	8

TAULUKKO 65.A. Ranskalaisten perunoiden käyttö kuluneen viikon aikana sukupuolen ja iän mukaan (%).

TABLE 65.A. Consumption of fried potatoes during the past week, by sex and age (%).

	Miehet/Males						Naiset/Females						Total	Total
	Ikäryhmä/Age group						Ikäryhmä/Age group							
	15-24	25-34	35-44	45-54	55-64	Total	15-24	25-34	35-44	45-54	55-64	Total		
Ei kertaakaan/Not at all	51,7	50,0	64,7	79,2	87,0	66,8	58,4	71,2	73,4	85,9	93,9	76,5	72,1	
1-2 päivänä/1-2 days	46,5	46,5	33,6	20,8	12,6	31,8	39,3	27,0	26,1	13,3	5,4	22,3	26,6	
3-5 päivänä/3-5 days	1,5	3,5	1,7	,0	,4	1,4	2,3	1,8	,5	,8	,4	1,1	1,3	
6-7 päivänä/6-7 days	,4	,0	,0	,0	,0	,1	,0	,0	,0	,0	,4	,1	,1	
Yhteensä/Total (%)	100,0	100,0	100,0	100,0	100,0	100,0	100,0	100,0	100,0	100,0	100,0	100,0	100,0	
Yhteensä/Total (N)	271	254	286	318	246	1375	303	326	368	384	277	1658	3033	
Puuttuvia/Missing (n)	6	3	16	45	91	161	5	7	12	45	106	175	336	

TAULUKKO 65.B. Ei kertaakaan kuluneen viikon aikana ranskalaisia perunoita käyttäneiden osuus taustamuuttujien mukaan (%).

TABLE 65.B. Proportion of respondents who have consumed no fried potatoes during the past week, by background variables (%).

		Miehet/Males						Naiset/Females						Total	Total	
		Ikäryhmä/Age group						Ikäryhmä/Age group								
		15-24	25-34	35-44	45-54	55-64	Total	15-24	25-34	35-44	45-54	55-64	Total			
SIVIILISÄÄTY/ MARITAL STATUS	Naimisissa tai avoliitossa/ Married		45	52	63	79	86	70	64	71	72	86	94	79	75	
	Naimaton/Single		53	44	70	77	100	57	57	72	77	76	97	66	61	
	Eronnut/Divorced		.	75	71	80	91	80	100	73	76	88	91	85	83	
	Leski/Widowed		.	.	100	75	100	83	.	.	100	90	96	94	93	
KOULUTUS/ EDUCATION	0-9 vuotta/0-9 years		57	40	57	83	91	75	48	71	94	90	93	79	77	
	10-12 vuotta/10-12 years		52	45	66	81	82	65	65	66	80	85	93	78	71	
	13 v. tai enemmän/13+ years		44	53	64	76	90	65	57	72	70	85	96	75	71	
ASUINALUE/ LIVING AREA	Uusimaa/South-Finland		38	49	61	72	81	60	56	70	73	83	96	75	69	
	Länsi-Suomi/West-Finland		53	45	68	86	86	67	54	70	74	86	93	76	71	
	Keski-Suomi/Middle Fin.		66	50	64	76	82	69	60	71	72	87	91	76	73	
	Kaakkois-Suomi/South-East		52	69	69	81	96	74	45	87	79	95	96	83	79	
	Itä-Suomi/East-Finland		52	55	75	84	100	72	79	54	78	86	96	79	76	
SOSIO- EKONOMINEN ASEMA/ SOCIO- ECONOMIC STATUS	Työnantaja,yksityisyrittäjä/ Employer,entrepreneur		75	44	50	74	82	66	100	40	70	87	88	76	70	
	Maanviljelijä,maatalon emäntä/Farmer,farmer's wife		100	50	60	80	100	75	.	50	85	83	75	77	76	
	Ylempi toimihenkilö/Upper white-collar worker		67	52	64	77	88	69	67	80	67	86	90	79	74	
	Alempi toimihenkilö/Lower white-collar worker		67	56	68	83	92	72	70	68	73	82	97	77	76	
	Työntekijä/Blue-collar worker		46	42	65	82	80	64	44	80	82	89	96	83	71	
	Opiskelija/Student		51	52	100	100	.	51	58	69	100	100	.	60	56	
	Eläkeläinen/Pensioned		.	100	100	74	92	89	.	100	33	93	95	93	91	
	Työtön/Unemployed		77	65	77	89	100	81	63	70	71	96	93	81	81	
	VUOSI/YEAR	1998-2000		53	53	64	77	82	65	58	66	74	84	90	73	70
		2001-2002		51	52	63	78	83	66	63	64	72	87	91	75	71
2003			52	55	66	71	83	66	64	64	73	86	92	76	71	
2004			52	50	65	79	87	67	58	71	73	86	94	77	72	

TAULUKKO 66.A. Riisin/pastan käyttö kuluneen viikon aikana sukupuolen ja iän mukaan (%).

TABLE 66.A. Consumption of rice or pasta during the past week, by sex and age (%).

	Miehet/Males						Naiset/Females						Total	Total
	Ikäryhmä/Age group						Ikäryhmä/Age group							
	15-24	25-34	35-44	45-54	55-64	Total	15-24	25-34	35-44	45-54	55-64	Total		
Ei kertaakaan/Not at all	18,5	17,8	19,4	25,2	35,0	23,3	16,7	11,0	12,6	21,7	29,1	18,2	20,5	
1-2 päivänä/1-2 days	58,0	52,6	58,5	61,9	54,2	57,3	55,4	57,0	66,6	63,5	63,1	61,4	59,6	
3-5 päivänä/3-5 days	22,1	25,7	21,1	10,8	10,5	17,7	26,9	30,2	20,6	13,8	6,6	19,3	18,6	
6-7 päivänä/6-7 days	1,4	4,0	1,0	2,1	,4	1,7	1,0	1,8	,3	1,0	1,3	1,0	1,4	
Yhteensä/Total (%)	100,0	100,0	100,0	100,0	100,0	100,0	100,0	100,0	100,0	100,0	100,0	100,0	100,0	
Yhteensä/Total (N)	276	253	294	333	277	1433	305	328	374	405	320	1732	3165	
Puuttuvia/Missing (n)	1	4	8	30	60	103	3	5	6	24	63	101	204	

TAULUKKO 66.B. Ei kertaakaan kuluneen viikon aikana pastaa/riisiä käyttäneiden osuus taustamuuttujien mukaan (%).

TABLE 66.B. Proportion of respondents who have consumed no rice or pasta during the past week, by background variables (%).

		Miehet/Males						Naiset/Females						Total	Total
		Ikäryhmä/Age group						Ikäryhmä/Age group							
		15-24	25-34	35-44	45-54	55-64	Total	15-24	25-34	35-44	45-54	55-64	Total		
SIVIILISÄÄTY/ MARITAL STATUS	Naimisissa tai avoliitossa/ Married		13	15	14	23	34	22	21	9	10	22	28	17	19
	Naimaton/Single		19	23	33	33	44	24	16	16	26	28	26	19	21
	Eronnut/Divorced		.	0	38	34	40	35	0	18	6	17	33	19	25
	Leski/Widowed		.	.	0	50	100	50	.	.	0	33	38	35	38
KOULUTUS/ EDUCATION	0-9 vuotta/0-9 years		18	20	32	35	43	33	17	57	31	22	30	26	29
	10-12 vuotta/10-12 years		21	34	21	31	38	28	21	7	17	27	29	22	25
	13 v. tai enemmän/13+ years		14	11	16	16	24	15	10	11	10	18	31	14	15
ASUINALUE/ LIVING AREA	Uusimaa/South-Finland		18	12	17	8	29	17	10	10	10	19	27	15	16
	Länsi-Suomi/West-Finland		19	16	18	37	42	26	16	15	7	28	27	19	22
	Keski-Suomi/Middle Fin.		17	18	21	28	36	24	18	14	13	23	31	20	22
	Kaakkois-Suomi/South-East		22	15	24	28	38	27	27	7	15	21	39	21	24
	Itä-Suomi/East-Finland		16	30	9	23	44	23	29	4	23	23	33	23	23
SOSIO- EKONOMINEN ASEMA/ SOCIO- ECONOMIC STATUS	Pohjois-Suomi/North-Fin.		21	26	29	33	30	28	17	10	19	16	22	17	22
	Työnantaja,yksityisrittäjä/ Employer,entrepreneur		25	19	21	30	34	27	100	0	16	28	35	23	26
	Maanviljelijä,maatalon emäntä/Farmer,farmer's wife		100	25	50	24	50	38	.	0	23	0	60	26	33
	Ylempi toimihenkilö/Upper white-collar worker		0	14	8	20	19	14	0	3	10	12	30	11	13
	Alempi toimihenkilö/Lower white-collar worker		11	17	8	11	22	14	21	12	11	21	25	17	16
	Työntekijä/Blue-collar worker		29	23	27	29	50	30	19	17	10	21	33	19	26
	Opiskelija/Student		16	7	0	0	.	14	15	6	50	0	.	14	14
	Eläkeläinen/Pensioned		.	0	50	37	33	33	.	0	0	27	26	25	29
VUOSI/YEAR	Työtön/Unemployed		23	20	23	47	65	36	27	35	26	30	30	30	32
	1998-2000		31	27	30	37	39	33	24	19	20	30	36	25	29
	2001-2002		24	18	24	33	36	27	19	13	14	25	30	20	23
	2003		19	16	18	30	36	24	14	13	13	20	26	17	20
	2004		18	18	19	25	35	23	17	11	13	22	29	18	21

TAULUKKO 67.A. Puurojen/murojen käyttö kuluneen viikon aikana sukupuolen ja iän mukaan (%).

TABLE 67.A. Consumption of cereals (cornflakes, porridge etc.) during the past week, by sex and age (%).

	Miehet/Males						Naiset/Females						Total	Total
	Ikäryhmä/Age group						Ikäryhmä/Age group							
	15-24	25-34	35-44	45-54	55-64	Total	15-24	25-34	35-44	45-54	55-64	Total		
Ei kertaakaan/Not at all	46,4	50,6	51,6	30,9	29,8	41,2	39,0	34,3	37,5	33,4	20,1	32,8	36,6	
1-2 päivänä/1-2 days	33,5	25,9	27,5	31,8	28,1	29,4	35,4	31,2	31,7	28,1	27,5	30,6	30,1	
3-5 päivänä/3-5 days	9,9	12,1	10,5	14,5	17,3	13,0	15,4	19,9	16,0	18,6	20,4	18,1	15,8	
6-7 päivänä/6-7 days	10,3	11,3	10,5	22,8	24,7	16,4	10,2	14,7	14,9	19,8	32,0	18,5	17,5	
Yhteensä/Total (%)	100,0	100,0	100,0	100,0	100,0	100,0	100,0	100,0	100,0	100,0	100,0	100,0	100,0	
Yhteensä/Total (N)	263	247	287	324	295	1416	305	327	363	398	334	1727	3143	
Puuttuvia/Missing (n)	14	10	15	39	42	120	3	6	17	31	49	106	226	

TAULUKKO 67.B. Päivittäin puuroja/muroja käyttäneiden osuus taustamuuttujien mukaan (%).

TABLE 67.B. Proportion of respondents who consume cereals daily, by background variables (%).

	Miehet/Males						Naiset/Females						Total	Total
	Ikäryhmä/Age group						Ikäryhmä/Age group							
	15-24	25-34	35-44	45-54	55-64	Total	15-24	25-34	35-44	45-54	55-64	Total		
SIVILISÄÄTY/ MARITAL STATUS	Naimisissa tai avoliitossa/ Married	6	12	10	25	27	19	7	17	15	21	32	20	20
	Naimaton/Single	11	9	16	16	10	12	11	7	19	16	38	14	13
	Eronnut/Divorced	.	0	4	21	4	10	0	9	9	16	24	16	14
	Leski/Widowed	.	.	0	0	67	25	.	.	0	22	25	24	24
KOULUTUS/ EDUCATION	0-9 vuotta/0-9 years	11	11	4	19	21	16	16	0	6	17	35	24	20
	10-12 vuotta/10-12 years	11	5	8	23	22	14	8	9	16	15	26	15	14
	13 v. tai enemmän/13+ years	7	13	14	24	33	18	9	16	15	22	31	18	18
ASUINALUE/ LIVING AREA	Uusimaa/South-Finland	13	12	7	21	26	15	13	15	14	18	26	17	16
	Länsi-Suomi/West-Finland	7	7	13	27	21	16	10	16	18	22	25	19	17
	Keski-Suomi/Middle Fin.	13	21	6	26	29	19	9	14	19	22	42	22	21
	Kaakkois-Suomi/South-East	9	15	22	19	27	19	0	10	21	16	32	17	18
	Itä-Suomi/East-Finland	12	4	14	14	11	11	13	13	3	13	30	14	13
SOSIO- EKONOMINEN ASEMA/ SOCIO- ECONOMIC STATUS	Pohjois-Suomi/North-Fin.	4	9	13	22	28	16	12	17	11	24	39	20	18
	Työnantaja,yksityisyrittäjä/ Employer,entrepreneur	25	20	15	29	35	26	0	9	19	26	45	26	26
	Maanviljelijä,maatalon emäntä/Farmer,farmer's wife	0	0	36	29	10	23	.	25	15	50	30	29	26
	Ylempi toimihenkilö/Upper white-collar worker	0	16	14	25	24	19	33	19	8	19	29	17	18
	Alempi toimihenkilö/Lower white-collar worker	11	16	12	20	18	16	4	18	17	17	32	18	18
	Työntekijä/Blue-collar worker	3	6	5	19	20	11	0	0	13	22	33	16	12
	Opiskelija/Student	10	8	0	100	.	10	12	17	0	0	.	12	11
	Eläkeläinen/Pensioned	.	33	0	16	34	30	.	0	33	14	32	29	29
VUOSI/YEAR	Työtön/Unemployed	23	5	8	17	13	13	0	10	13	22	23	16	14
	1998-2000	11	10	13	18	30	16	7	14	16	18	30	17	16
	2001-2002	12	10	10	17	30	16	8	15	12	20	34	18	17
	2003	11	12	12	18	26	16	7	15	16	21	34	19	18
2004	10	11	10	23	25	16	10	15	15	20	32	18	18	

TAULUKKO 68.A. Rasvaisen juuston syönti viimeksi kuluneen viikon aikana sukupuolen ja iän mukaan (%).

TABLE 68.A. Consumption of fat cheese during the past week, by sex and age (%).

	Miehet/Males						Naiset/Females						Total	Total
	Ikäryhmä/Age group						Ikäryhmä/Age group							
	15-24	25-34	35-44	45-54	55-64	Total	15-24	25-34	35-44	45-54	55-64	Total		
Ei kertaakaan/Not at all	28,8	30,7	34,9	37,3	43,6	35,5	34,1	37,5	41,3	53,1	63,8	46,7	41,6	
1-2 päivänä/1-2 days	28,1	20,5	20,1	21,9	25,2	23,2	23,7	22,5	23,4	20,6	14,8	20,9	21,9	
3-5 päivänä/3-5 days	24,5	23,6	25,2	24,8	16,2	22,8	23,4	19,8	18,4	12,8	11,5	16,8	19,5	
6-7 päivänä/6-7 days	18,6	25,2	19,8	16,0	15,0	18,6	18,8	20,1	16,8	13,5	9,9	15,6	16,9	
Yhteensä/Total (%)	100,0	100,0	100,0	100,0	100,0	100,0	100,0	100,0	100,0	100,0	100,0	100,0	100,0	
Yhteensä/Total (N)	274	254	298	351	321	1498	308	333	380	422	365	1808	3306	
Puuttuvia/Missing (n)	3	3	4	12	16	38	0	0	0	7	18	25	63	

TAULUKKO 68.B. Päivittäin viimeksi kuluneen viikon aikana rasvaisia juustoja syöneiden osuus taustamuuttujien mukaan (%).

TABLE 68.B. Proportion of persons who have eaten fat cheese daily during the past week by background variables (%).

		Miehet/Males						Naiset/Females						Total	Total
		Ikäryhmä/Age group						Ikäryhmä/Age group							
		15-24	25-34	35-44	45-54	55-64	Total	15-24	25-34	35-44	45-54	55-64	Total		
SIVIILISÄÄTY/ MARITAL STATUS	Naimisissa tai avoliitossa/ Married		29	28	20	17	15	19	29	22	17	14	9	16	18
	Naimaton/Single		17	21	14	6	10	16	16	12	14	11	8	14	15
	Eronnut/Divorced		.	25	24	18	15	19	100	45	18	11	15	17	18
	Leski/Widowed		.	.	100	50	67	63	.	.	0	0	12	8	18
KOULUTUS/ EDUCATION	0-9 vuotta/0-9 years		17	10	9	18	16	16	19	29	18	18	12	16	16
	10-12 vuotta/10-12 years		21	31	21	12	8	18	18	19	23	12	8	15	17
	13 v. tai enemmän/13+ years		15	24	21	19	20	21	20	20	15	14	8	16	18
ASUINALUE/ LIVING AREA	Uusimaa/South-Finland		22	27	22	17	12	20	16	22	18	16	12	17	18
	Länsi-Suomi/West-Finland		27	25	13	19	20	20	16	23	15	14	13	16	18
	Keski-Suomi/Middle Fin.		14	23	22	16	13	17	27	25	18	11	10	17	17
	Kaakkois-Suomi/South-East		13	23	8	18	17	15	5	17	18	11	3	11	13
	Itä-Suomi/East-Finland		20	35	18	14	9	19	25	4	9	12	7	11	15
SOSIO- EKONOMINEN ASEMA/ SOCIO- ECONOMIC STATUS	Pohjois-Suomi/North-Fin.		10	20	31	11	17	18	21	14	19	15	7	15	16
	Työnantaja,yksityisyrittäjä/ Employer,entrepreneur		50	38	26	21	11	22	100	0	15	24	0	13	19
	Maanviljelijä,maatalon emäntä/Farmer,farmer's wife		0	75	8	18	22	21	.	50	23	13	9	19	20
	Ylempi toimihenkilö/Upper white-collar worker		0	19	17	14	10	15	33	31	16	12	6	18	17
	Alempi toimihenkilö/Lower white-collar worker		11	30	16	26	14	22	33	16	15	12	4	13	15
	Työntekijä/Blue-collar worker		17	27	22	14	11	18	19	33	14	16	18	19	19
	Opiskelija/Student		18	18	100	0	.	18	16	9	0	0	.	15	16
	Eläkeläinen/Pensioned		.	33	25	5	19	17	.	0	0	20	11	11	14
	Työtön/Unemployed		31	20	23	10	29	22	13	5	28	14	18	16	19
	VUOSI/YEAR	1998-2000		23	26	20	19	15	20	19	24	23	21	17	21
2001-2002			22	26	22	16	13	19	19	21	20	17	11	18	19
2003			18	23	19	17	10	17	17	23	18	17	8	16	17
2004			19	25	20	16	15	19	19	20	17	14	10	16	17

TAULUKKO 69.A. Vähärasvaisen juuston syönti viimeksi kuluneen viikon aikana sukupuolen ja iän mukaan (%).
TABLE 69.A. Consumption of low fat cheese in the past week, by sex and age (%).

	Miehet/Males						Naiset/Females						Total	Total
	Ikäryhmä/Age group						Ikäryhmä/Age group							
	15-24	25-34	35-44	45-54	55-64	Total	15-24	25-34	35-44	45-54	55-64	Total		
Ei kertaakaan/Not at all	65,7	58,7	51,3	50,4	44,5	53,5	52,3	45,3	38,7	29,4	26,0	37,5	44,8	
1-2 päivänä/1-2 days	17,5	17,7	21,1	21,1	23,7	20,4	26,3	21,6	18,7	20,6	22,7	21,8	21,2	
3-5 päivänä/3-5 days	10,9	10,6	13,8	12,5	17,8	13,3	12,3	19,8	20,5	21,6	20,3	19,2	16,5	
6-7 päivänä/6-7 days	5,8	13,0	13,8	16,0	14,0	12,8	9,1	13,2	22,1	28,4	31,0	21,5	17,5	
Yhteensä/Total (%)	100,0	100,0	100,0	100,0	100,0	100,0	100,0	100,0	100,0	100,0	100,0	100,0	100,0	
Yhteensä/Total (N)	274	254	298	351	321	1498	308	333	380	422	365	1808	3306	
Puuttuvia/Missing (n)	3	3	4	12	16	38	0	0	0	7	18	25	63	

TAULUKKO 69.B. Päivittäin vähärasvaisia juustoja syöneiden osuus taustamuuttujien mukaan (%).
TABLE 69.B. Proportion of persons who have eaten low fat cheese daily in the past week, by background variables (%).

		Miehet/Males						Naiset/Females						Total	Total
		Ikäryhmä/Age group						Ikäryhmä/Age group							
		15-24	25-34	35-44	45-54	55-64	Total	15-24	25-34	35-44	45-54	55-64	Total		
SIVIILISÄÄTY/ MARITAL STATUS	Naimisissa tai avoliitossa/ Married	16	16	15	17	16	16	9	15	26	28	35	25	21	
	Naimaton/Single	4	7	12	11	5	6	9	8	14	42	22	12	9	
	Eronnut/Divorced	.	0	4	12	9	8	0	9	6	26	19	18	14	
	Leski/Widowed	.	.	0	25	0	13	.	.	100	40	27	32	29	
KOULUTUS/ EDUCATION	0-9 vuotta/0-9 years	6	10	9	11	14	11	11	14	18	21	25	20	15	
	10-12 vuotta/10-12 years	5	8	16	20	14	13	8	9	11	28	32	18	15	
	13 v. tai enemmän/13+ years	8	15	13	15	14	14	9	14	26	32	38	24	20	
ASUINALUE/ LIVING AREA	Uusimaa/South-Finland	4	9	13	16	13	12	11	11	13	24	26	17	15	
	Länsi-Suomi/West-Finland	9	11	11	18	16	13	8	17	30	28	32	24	19	
	Keski-Suomi/Middle Fin.	6	20	14	21	10	15	9	15	32	28	35	25	20	
	Kaakkois-Suomi/South-East	3	23	12	18	17	14	9	17	18	35	35	25	20	
	Itä-Suomi/East-Finland	8	17	23	5	9	12	0	13	21	32	33	21	17	
SOSIO- EKONOMINEN ASEMA/ SOCIO- ECONOMIC STATUS	Pohjois-Suomi/North-Fin.	3	9	14	11	20	12	12	7	20	31	27	20	16	
	Työnantaja,yksityisrittäjä/ Employer,entrepreneur	0	19	9	18	22	16	0	0	30	31	40	29	22	
	Maanviljelijä,maatalon emäntä/Farmer,farmer's wife	0	0	17	6	0	7	.	0	38	25	36	31	18	
	Ylempi toimihenkilö/Upper white-collar worker	0	13	23	19	19	19	0	8	19	32	37	21	20	
	Alempi toimihenkilö/Lower white-collar worker	0	13	5	21	18	14	8	19	21	29	36	24	22	
	Työntekijä/Blue-collar worker	7	12	13	17	14	13	6	14	20	30	24	22	16	
	Opiskelija/Student	6	21	0	0	.	8	10	9	0	0	.	9	9	
	Eläkeläinen/Pensioned	.	0	0	5	14	11	.	0	33	27	28	27	20	
Työtön/Unemployed	15	5	8	10	0	7	6	10	28	21	21	19	14		
VUOSI/YEAR	1998-2000	3	5	5	8	9	6	6	8	12	15	18	12	9	
	2001-2002	4	9	10	12	13	10	7	12	17	23	23	17	14	
	2003	6	9	6	15	13	10	9	18	20	27	25	20	16	
	2004	6	13	14	16	14	13	9	13	22	28	31	22	18	

TAULUKKO 70.A. Kanan syöminen viimeksi kuluneen viikon aikana sukupuolen ja iän mukaan (%).

TABLE 70.A. Eating of chicken dishes in the past week, by sex and age (%).

	Miehet/Males						Naiset/Females						Total	Total
	Ikäryhmä/Age group						Ikäryhmä/Age group							
	15-24	25-34	35-44	45-54	55-64	Total	15-24	25-34	35-44	45-54	55-64	Total		
Ei kertaakaan/Not at all	27,7	25,4	19,7	26,0	24,8	24,7	30,3	19,3	18,4	21,5	27,2	23,0	23,8	
1-2 päivänä/1-2 days	65,0	59,5	69,4	61,7	62,1	63,6	56,3	66,0	69,3	63,0	59,9	63,1	63,3	
3-5 päivänä/3-5 days	6,6	14,3	10,9	12,0	12,1	11,1	13,5	14,2	12,0	14,3	12,3	13,3	12,3	
6-7 päivänä/6-7 days	,7	,8	,0	,3	1,0	,6	,0	,6	,3	1,2	,6	,6	,6	
Yhteensä/Total (%)	100,0	100,0	100,0	100,0	100,0	100,0	100,0	100,0	100,0	100,0	100,0	100,0	100,0	
Yhteensä/Total (N)	274	252	294	334	290	1444	304	332	375	405	342	1758	3202	
Puuttuvia/Missing (n)	3	5	8	29	47	92	4	1	5	24	41	75	167	

TAULUKKO 70.B. Yhtenä päivänä tai useammin kanaa viimeksi kuluneen viikon aikana syöneiden osuus taustamuuttujien mukaan (%).

TABLE 70.B. Proportion of persons who have eaten chicken at least once in the past week, by background variables (%).

		Miehet/Males						Naiset/Females						Total	Total
		Ikäryhmä/Age group						Ikäryhmä/Age group							
		15-24	25-34	35-44	45-54	55-64	Total	15-24	25-34	35-44	45-54	55-64	Total		
SIVILISÄÄTY/ MARITAL STATUS	Naimisissa tai avoliitossa/ Married		63	78	86	77	76	78	63	82	83	80	76	79	79
	Naimaton/Single		73	68	59	69	69	70	71	76	71	74	62	71	71
	Eronnut/Divorced		.	67	74	60	70	67	100	82	85	75	56	72	71
	Leski/Widowed		.	.	100	50	100	67	.	.	100	70	83	79	78
KOULUTUS/ EDUCATION	0-9 vuotta/0-9 years		79	80	79	69	72	74	74	100	44	62	63	65	69
	10-12 vuotta/10-12 years		68	57	71	70	73	68	71	74	81	82	82	78	73
	13 v. tai enemmän/13+ years		75	82	87	81	81	82	65	82	84	83	72	80	81
ASUINALUE/ LIVING AREA	Uusimaa/South-Finland		79	83	84	86	81	83	68	84	79	85	72	78	80
	Länsi-Suomi/West-Finland		77	62	77	71	71	71	78	72	89	74	73	77	74
	Keski-Suomi/Middle Fin.		70	81	84	73	86	79	72	88	86	78	74	79	79
	Kaakkois-Suomi/South-East		78	85	88	80	76	80	73	87	76	81	71	78	79
	Itä-Suomi/East-Finland		48	78	86	63	59	66	63	75	84	72	74	74	70
	Pohjois-Suomi/North-Fin.		66	67	60	64	53	62	60	74	74	76	73	71	67
SOSIO- EKONOMINEN ASEMA/ SOCIO- ECONOMIC STATUS	Työnantaja,yksityisrittäjä/ Employer,entrepreneur		25	80	80	67	82	74	100	82	73	79	70	75	74
	Maanviljelijä,maatalon emäntä/Farmer,farmer's wife		100	75	50	60	50	58	.	50	54	63	50	54	56
	Ylempi toimihenkilö/Upper white-collar worker		67	92	89	86	79	87	100	86	90	91	63	85	86
	Alempi toimihenkilö/Lower white-collar worker		89	76	92	88	90	86	70	83	85	83	76	82	83
	Työntekijä/Blue-collar worker		73	63	73	68	65	68	69	86	80	74	64	76	71
	Opiskelija/Student		74	73	100	0	.	74	69	74	100	100	.	70	72
	Eläkeläinen/Pensioned		.	67	50	56	80	75	.	100	100	88	79	81	78
	Työtön/Unemployed		69	63	83	72	61	69	75	50	63	56	63	61	64
VUOSI/YEAR	1998-2000		55	61	66	67	71	64	57	67	71	73	72	68	66
	2001-2002		66	69	72	67	72	69	62	76	78	79	77	75	72
	2003		65	74	74	70	70	70	64	80	83	82	75	77	74
	2004		72	75	80	74	75	75	70	81	82	79	73	77	76

TAULUKKO 71.A. Kalan syöminen viimeksi kuluneen viikon aikana sukupuolen ja iän mukaan (%).

TABLE 71.A. Consumption of fish dishes in the past week, by sex and age (%).

	Miehet/Males						Naiset/Females						Total	Total
	Ikäryhmä/Age group						Ikäryhmä/Age group							
	15-24	25-34	35-44	45-54	55-64	Total	15-24	25-34	35-44	45-54	55-64	Total		
Ei kertaakaan/Not at all	45,2	35,5	28,8	21,3	18,0	29,0	49,2	31,8	27,1	21,0	16,3	28,2	28,5	
1-2 päivänä/1-2 days	50,7	61,0	64,4	65,7	63,0	61,3	46,6	58,1	63,8	67,1	64,9	60,8	61,0	
3-5 päivänä/3-5 days	4,1	3,2	6,5	12,4	17,7	9,2	4,3	9,5	8,8	11,4	18,0	10,6	10,0	
6-7 päivänä/6-7 days	,0	,4	,3	,6	1,3	,5	,0	,6	,3	,5	,8	,5	,5	
Yhteensä/Total (%)	100,0	100,0	100,0	100,0	100,0	100,0	100,0	100,0	100,0	100,0	100,0	100,0	100,0	
Yhteensä/Total (N)	270	251	292	347	300	1460	305	327	373	414	356	1775	3235	
Puuttuvia/Missing (n)	7	6	10	16	37	76	3	6	7	15	27	58	134	

TAULUKKO 71.B. Vähintään yhtenä päivänä viimeksi kuluneen viikon aikana kalaa syöneiden osuus taustamuuttujien mukaan (%).

TABLE 71.B. Proportion of persons who have eaten fish at least once in the past week, by background variables (%).

		Miehet/Males						Naiset/Females						Total	Total	
		Ikäryhmä/Age group						Ikäryhmä/Age group								
		15-24	25-34	35-44	45-54	55-64	Total	15-24	25-34	35-44	45-54	55-64	Total			
SIVILISÄÄTY/ MARITAL STATUS	Naimisissa tai avoliitossa/ Married		34	66	75	77	82	74	46	70	74	79	86	75	75	
	Naimaton/Single		58	62	66	79	94	63	52	64	75	83	86	62	62	
	Eronnut/Divorced		.	33	48	88	74	71	0	64	65	77	65	69	70	
	Leski/Widowed		.	.	100	75	100	88	.	.	0	90	92	89	89	
KOULUTUS/ EDUCATION	0-9 vuotta/0-9 years		52	90	71	75	85	73	56	67	53	78	79	71	72	
	10-12 vuotta/10-12 years		58	59	69	78	82	69	54	59	68	75	88	69	69	
	13 v. tai enemmän/13+ years		49	66	72	81	82	72	43	70	76	81	87	73	73	
ASUINALUE/ LIVING AREA	Uusimaa/South-Finland		56	71	70	80	83	73	42	71	73	81	82	71	71	
	Länsi-Suomi/West-Finland		60	67	69	71	73	68	58	67	81	74	78	72	70	
	Keski-Suomi/Middle Fin.		55	62	71	75	88	71	55	67	73	81	87	74	72	
	Kaakkois-Suomi/South-East		52	42	68	93	86	72	59	69	56	78	91	72	72	
	Itä-Suomi/East-Finland		52	59	81	76	76	69	50	63	74	79	80	70	70	
	Pohjois-Suomi/North-Fin.		48	62	74	88	88	74	49	69	72	81	90	72	73	
SOSIO- EKONOMINEN ASEMA/ SOCIO- ECONOMIC STATUS	Työntantaja,yksityisrittäjä/ Employer,entrepreneur		75	73	68	85	79	78	100	80	75	67	83	75	77	
	Maanviljelijä,maatalon emäntä/Farmer,farmer's wife		100	100	73	63	71	71	.	75	69	88	100	83	77	
	Ylempi toimihenkilö/Upper white-collar worker		100	83	79	86	88	84	67	76	86	88	89	84	84	
	Alempi toimihenkilö/Lower white-collar worker		33	52	63	70	81	63	42	66	69	81	89	74	72	
	Työntekijä/Blue-collar worker		38	65	69	79	90	71	38	66	75	84	78	74	72	
	Opiskelija/Student		57	58	0	0	.	56	54	74	100	100	.	57	57	
	Eläkeläinen/Pensioned		.	33	75	82	79	78	.	67	67	47	80	76	77	
	Työtön/Unemployed		54	50	75	63	86	66	31	40	48	68	82	58	62	
	VUOSI/YEAR	1998-2000		53	60	66	77	86	69	52	63	73	79	84	70	69
		2001-2002		53	60	69	79	85	70	55	70	76	81	88	74	72
2003			54	65	74	76	84	71	58	68	72	84	88	75	73	
2004			55	65	71	79	82	71	51	68	73	79	84	72	71	

TAULUKKO 72.A. Lihan syöminen viimeksi kuluneen viikon aikana sukupuolen ja iän mukaan (%).

TABLE 72.A. Consumption of meat dishes in the past week, by sex and age (%).

	Miehet/Males						Naiset/Females						Total	Total
	Ikäryhmä/Age group						Ikäryhmä/Age group							
	15-24	25-34	35-44	45-54	55-64	Total	15-24	25-34	35-44	45-54	55-64	Total		
Ei kertaakaan/Not at all	3,6	3,1	4,3	5,7	3,6	4,2	15,4	13,8	11,5	12,8	10,3	12,7	8,8	
1-2 päivänä/1-2 days	38,7	38,0	47,0	47,3	51,0	44,8	39,5	49,1	52,3	51,0	53,2	49,3	47,3	
3-5 päivänä/3-5 days	47,8	46,7	43,3	41,3	37,3	43,0	37,9	33,7	34,1	34,1	33,3	34,5	38,4	
6-7 päivänä/6-7 days	9,9	12,2	5,3	5,7	8,2	8,0	7,2	3,4	2,1	2,2	3,2	3,4	5,5	
Yhteensä/Total (%)	100,0	100,0	100,0	100,0	100,0	100,0	100,0	100,0	100,0	100,0	100,0	100,0	100,0	
Yhteensä/Total (N)	274	255	300	351	306	1486	306	326	375	414	348	1769	3255	
Puuttuvia/Missing (n)	3	2	2	12	31	50	2	7	5	15	35	64	114	

TAULUKKO 72.B. Kolmena päivänä tai useammin viimeksi kuluneen viikon aikana liharuokia syöneiden osuus taustamuuttujien mukaan (%).

TABLE 72.B. Proportion of persons who have eaten meat on at least three days in the past week, by background variables (%).

		Miehet/Males						Naiset/Females						Total	Total
		Ikäryhmä/Age group						Ikäryhmä/Age group							
		15-24	25-34	35-44	45-54	55-64	Total	15-24	25-34	35-44	45-54	55-64	Total		
SIVILISÄÄTY/ MARITAL STATUS	Naimisissa tai avoliitossa/ Married		47	57	50	47	44	49	53	40	41	39	40	41	44
	Naimaton/Single		59	63	50	43	37	57	42	24	19	29	27	34	45
	Eronnut/Divorced		.	33	36	44	60	47	100	55	32	23	22	28	35
	Leski/Widowed		.	.	0	100	67	75	.	.	0	30	45	39	46
KOULUTUS/ EDUCATION	0-9 vuotta/0-9 years		56	60	29	46	49	48	54	33	53	41	43	45	47
	10-12 vuotta/10-12 years		61	61	48	45	46	52	44	44	34	33	30	37	45
	13 v. tai enemmän/13+ years		49	57	52	51	40	51	41	36	36	36	34	36	42
ASUINALUE/ LIVING AREA	Uusimaa/South-Finland		67	52	40	48	40	49	40	28	35	27	29	32	39
	Länsi-Suomi/West-Finland		54	60	56	52	48	54	45	39	35	44	47	42	48
	Keski-Suomi/Middle Fin.		55	63	45	45	55	51	46	39	31	32	35	36	43
	Kaakkois-Suomi/South-East		63	62	52	23	40	46	52	33	32	37	22	34	39
	Itä-Suomi/East-Finland		56	52	45	44	30	46	54	46	47	47	50	49	47
SOSIO- EKONOMINEN ASEMA/ SOCIO- ECONOMIC STATUS	Pohjois-Suomi/North-Fin.		45	71	63	58	50	58	45	50	43	44	39	44	50
	Työnantaja,yksityisyrittäjä/ Employer,entrepreneur		100	38	34	43	32	39	0	45	39	37	29	36	38
	Maanviljelijä,maatalon emäntä/Farmer,farmer's wife		100	100	67	53	44	60	.	75	54	63	40	54	58
	Ylempi toimihenkilö/Upper white-collar worker		67	51	53	48	34	47	33	35	38	39	33	37	42
	Alempi toimihenkilö/Lower white-collar worker		78	52	43	47	32	47	58	37	33	35	29	35	38
	Työntekijä/Blue-collar worker		51	64	50	48	59	54	38	40	48	34	38	39	49
	Opiskelija/Student		56	59	0	0	.	56	45	21	0	0	.	41	48
	Eläkeläinen/Pensioned		.	100	50	45	52	52	.	0	0	27	34	32	41
Työtön/Unemployed		62	74	54	45	50	56	38	40	24	37	56	40	47	
VUOSI/YEAR	1998-2000		64	55	48	50	51	53	44	42	40	39	40	41	47
	2001-2002		63	53	48	46	48	51	39	38	37	34	34	36	43
	2003		65	49	50	45	47	51	41	39	40	31	38	38	44
	2004		58	59	49	47	45	51	45	37	36	36	36	38	44

TAULUKKO 73.A. Lihajalosteiden (makkarat yms.) syönti viimeksi kuluneen viikon aikana sukupuolen ja iän mukaan (%).
TABLE 73.A. Consumption of sausage dishes in the past week, by sex and age (%).

	Miehet/Males						Naiset/Females						Total	Total
	Ikäryhmä/Age group						Ikäryhmä/Age group							
	15-24	25-34	35-44	45-54	55-64	Total	15-24	25-34	35-44	45-54	55-64	Total		
Ei kertaakaan/Not at all	12,6	9,3	8,4	12,7	9,2	10,5	38,2	24,3	16,0	25,7	23,8	25,2	18,4	
1-2 päivänä/1-2 days	50,4	42,0	40,7	36,7	42,6	42,2	34,9	42,2	47,4	35,2	42,4	40,4	41,2	
3-5 päivänä/3-5 days	25,6	29,2	31,6	28,9	27,9	28,7	21,1	21,6	24,1	26,2	20,1	22,8	25,5	
6-7 päivänä/6-7 days	11,5	19,5	19,2	21,7	20,3	18,6	5,9	11,9	12,5	13,0	13,7	11,6	14,8	
Yhteensä/Total (%)	100,0	100,0	100,0	100,0	100,0	100,0	100,0	100,0	100,0	100,0	100,0	100,0	100,0	
Yhteensä/Total (N)	270	257	297	346	305	1475	304	329	369	401	328	1731	3206	
Puuttuvia/Missing (n)	7	0	5	17	32	61	4	4	11	28	55	102	163	

TAULUKKO 73.B. Päivittäin viimeksi kuluneen viikon aikana lihajalosteita syöneiden osuus taustamuuttujien mukaan (%).
TABLE 73.B. Proportion of persons who have eaten sausage dishes daily in the past week, by background variables (%).

		Miehet/Males						Naiset/Females						Total	Total
		Ikäryhmä/Age group						Ikäryhmä/Age group							
		15-24	25-34	35-44	45-54	55-64	Total	15-24	25-34	35-44	45-54	55-64	Total		
SIVILISÄÄTY/ MARITAL STATUS	Naimisissa tai avoliitossa/ Married		19	18	19	22	20	20	12	13	12	14	13	13	16
	Naimaton/Single		10	22	22	24	13	15	4	10	11	6	14	7	11
	Eronnut/Divorced		.	25	17	13	18	16	100	9	15	10	9	11	13
	Leski/Widowed		.	.	0	25	100	50	.	.	0	0	27	19	25
KOULUTUS/ EDUCATION	0-9 vuotta/0-9 years		9	30	21	27	27	23	3	0	13	13	10	9	16
	10-12 vuotta/10-12 years		10	27	20	21	16	18	4	11	21	18	20	14	16
	13 v. tai enemmän/13+ years		19	16	18	19	17	17	11	12	10	10	11	11	13
ASUINALUE/ LIVING AREA	Uusimaa/South-Finland		12	17	16	20	15	16	3	8	10	12	13	9	13
	Länsi-Suomi/West-Finland		9	15	8	20	26	16	9	11	11	11	11	11	13
	Keski-Suomi/Middle Fin.		14	18	17	20	17	18	6	7	10	16	15	11	14
	Kaakkois-Suomi/South-East		6	15	20	19	20	16	5	23	18	13	15	15	16
	Itä-Suomi/East-Finland		16	26	24	29	16	23	8	21	19	13	17	16	19
	Pohjois-Suomi/North-Fin.		10	31	46	26	28	29	5	17	15	13	12	12	20
SOSIO- EKONOMINEN ASEMA/ SOCIO- ECONOMIC STATUS	Työnantaja,yksityisrittäjä/ Employer,entrepreneur		25	13	15	20	15	17	0	10	12	7	12	10	14
	Maanviljelijä,maatalon emäntä/Farmer,farmer's wife		0	50	0	29	20	21	.	25	38	13	33	29	25
	Ylempi toimihenkilö/Upper white-collar worker		0	11	17	15	12	14	0	15	4	9	7	9	12
	Alempi toimihenkilö/Lower white-collar worker		0	24	19	16	15	18	8	14	9	13	7	11	13
	Työntekijä/Blue-collar worker		11	26	23	30	23	24	21	8	23	16	10	16	21
	Opiskelija/Student		13	7	0	0	.	12	4	0	0	0	.	3	7
	Eläkeläinen/Pensioned		.	100	50	16	27	28	.	0	0	25	15	16	21
	Työtön/Unemployed		15	10	15	20	25	18	6	11	28	12	23	17	17
VUOSI/YEAR	1998-2000		16	18	18	21	19	19	7	8	11	12	13	10	14
	2001-2002		14	17	20	20	17	18	5	8	11	11	9	9	13
	2003		14	16	17	21	21	18	6	7	10	12	13	10	14
	2004		11	19	19	22	20	19	6	12	12	13	14	12	15

TAULUKKO 74.A. Kasvisten käyttö tuoreena viimeksi kuluneen viikon aikana sukupuolen ja iän mukaan (%).
 TABLE 74.A. Consumption of fresh vegetables in the past week, by sex and age (%).

	Miehet/Males						Naiset/Females						Total
	Ikäryhmä/Age group						Ikäryhmä/Age group						
	15-24	25-34	35-44	45-54	55-64	Total	15-24	25-34	35-44	45-54	55-64	Total	
Ei kertaakaan/Not at all	18,0	8,9	9,4	5,4	6,9	9,4	9,9	6,3	4,8	1,7	3,4	4,9	7,0
1-2 päivänä/1-2 days	36,4	31,5	29,5	25,0	23,5	28,8	26,6	14,8	19,5	12,6	15,1	17,3	22,6
3-5 päivänä/3-5 days	27,9	36,2	33,6	37,2	30,1	33,1	32,2	40,1	27,2	29,6	24,6	30,5	31,7
6-7 päivänä/6-7 days	17,6	23,3	27,5	32,4	39,5	28,6	31,3	38,9	48,5	56,1	56,9	47,2	38,8
Yhteensä/Total (%)	100,0	100,0	100,0	100,0	100,0	100,0	100,0	100,0	100,0	100,0	100,0	100,0	100,0
Yhteensä/Total (N)	272	257	298	352	306	1485	304	332	375	419	357	1787	3272
Puuttuvia/Missing (n)	5	0	4	11	31	51	4	1	5	10	26	46	97

TAULUKKO 74.B. Päivittäin viimeksi kuluneen viikon aikana tuoreita kasviksia käyttäneiden osuus taustamuuttujien mukaan (%).
TABLES 74.B. Proportion of persons who have consumed fresh vegetables daily during the past week, by background variables (%).

		Miehet/Males						Naiset/Females							
		Ikäryhmä/Age group						Ikäryhmä/Age group							
		15-24	25-34	35-44	45-54	55-64	Total	15-24	25-34	35-44	45-54	55-64	Total	Total	
SIVILISÄÄTY/ MARITAL STATUS	Naimisissa tai avoliitossa/ Married	13	25	30	33	41	32	21	41	50	56	60	50	42	
	Naimaton/Single	18	22	16	30	28	20	33	32	48	65	43	37	29	
	Eronnut/Divorced	.	0	28	27	29	27	0	27	36	51	60	48	40	
	Leski/Widowed	.	.	0	0	100	38	.	.	100	90	44	58	55	
KOULUTUS/ EDUCATION	0-9 vuotta/0-9 years	15	30	13	27	29	24	40	14	41	43	52	45	35	
	10-12 vuotta/10-12 years	14	13	22	26	38	22	23	27	45	55	54	41	31	
	13 v. tai enemmän/13+ years	29	27	35	41	51	36	36	42	50	61	66	51	45	
ASUINALUE/ LIVING AREA	Uusimaa/South-Finland	18	23	32	32	44	30	36	46	48	60	51	49	41	
	Länsi-Suomi/West-Finland	18	18	34	27	48	29	34	36	54	54	55	48	39	
	Keski-Suomi/Middle Fin.	20	30	28	33	35	29	30	45	54	57	67	52	42	
	Kaakkois-Suomi/South-East	13	23	20	38	26	24	27	34	50	57	64	49	38	
	Itä-Suomi/East-Finland	20	22	24	39	50	32	29	25	47	47	45	40	36	
	Pohjois-Suomi/North-Fin.	14	29	12	30	26	23	21	26	35	54	54	39	32	
SOSIO- EKONOMINEN ASEMA/ SOCIO- ECONOMIC STATUS	Työnantaja,yksityisyrittäjä/ Employer,entrepreneur	25	19	32	34	42	34	100	45	61	63	40	55	42	
	Maanviljelijä,maatalon emäntä/Farmer,farmer's wife	0	25	30	18	13	20	.	25	50	38	36	40	29	
	Ylempi toimihenkilö/Upper white-collar worker	0	34	41	44	53	43	33	48	53	70	76	59	50	
	Alempi toimihenkilö/Lower white-collar worker	22	22	32	36	33	30	25	44	49	55	58	50	45	
	Työntekijä/Blue-collar worker	5	22	17	29	37	23	25	25	42	53	59	45	30	
	Opiskelija/Student	21	21	0	0	.	20	33	29	50	100	.	33	27	
	Eläkeläinen/Pensioned	.	100	0	16	35	32	.	33	33	69	54	55	45	
Työtön/Unemployed	17	0	15	22	33	18	31	30	33	43	63	43	33		
VUOSI/YEAR	1978-1982	13	18	19	15	14	16	21	27	26	20	20	23	20	
	1983-1987	17	21	26	19	15	20	24	32	34	27	22	28	24	
	1988-1991	20	24	28	25	20	24	27	38	41	38	28	35	29	
	1992-1995	22	25	29	27	24	26	30	36	42	44	32	37	32	
	1996-1999	20	22	30	34	33	28	30	37	47	51	46	43	36	
	2000-2002	16	21	26	32	34	26	27	38	45	50	50	43	35	
	2003	13	19	23	35	33	26	24	37	40	50	52	42	34	
	2004	18	23	28	32	40	29	31	39	49	56	57	47	39	

TAULUKKO 75.A. Keitettyjen kasvien käyttö viimeksi kuluneen viikon aikana sukupuolen ja iän mukaan (%).
TABLE 75.A. Consumption of boiled vegetables in the past week, by sex and age (%).

	Miehet/Males						Naiset/Females						Total	Total
	Ikäryhmä/Age group						Ikäryhmä/Age group							
	15-24	25-34	35-44	45-54	55-64	Total	15-24	25-34	35-44	45-54	55-64	Total		
Ei kertaakaan/Not at all	39,7	28,3	25,9	21,3	15,8	25,9	27,5	21,9	14,6	10,0	11,7	16,5	20,7	
1-2 päivänä/1-2 days	41,2	40,9	45,1	46,4	46,8	44,3	44,8	38,9	39,6	38,6	39,0	40,0	41,9	
3-5 päivänä/3-5 days	16,5	26,0	23,2	27,2	29,9	24,7	21,9	29,2	32,4	34,2	30,2	30,0	27,6	
6-7 päivänä/6-7 days	2,6	4,7	5,8	5,0	7,4	5,1	5,9	10,0	13,3	17,1	19,1	13,4	9,7	
Yhteensä/Total (%)	100,0	100,0	100,0	100,0	100,0	100,0	100,0	100,0	100,0	100,0	100,0	100,0	100,0	
Yhteensä/Total (N)	272	254	293	338	284	1441	306	329	376	409	351	1771	3212	
Puuttuvia/Missing (n)	5	3	9	25	53	95	2	4	4	20	32	62	157	

TAULUKKO 75.B. Päivittäin keitettyjä kasviksia käyttäneiden osuus taustamuuttujien mukaan (%).
TABLE 75.B. Proportion of persons who have consumed boiled vegetables daily, by background variables (%).

		Miehet/Males						Naiset/Females						Total	Total
		Ikäryhmä/Age group						Ikäryhmä/Age group							
		15-24	25-34	35-44	45-54	55-64	Total	15-24	25-34	35-44	45-54	55-64	Total		
SIVIILISÄÄTY/ MARITAL STATUS	Naimisissa tai avoliitossa/ Married		0	4	7	6	8	6	5	9	12	16	19	14	10
	Naimaton/Single		3	6	2	3	0	3	6	10	19	20	16	10	7
	Eronnut/Divorced		.	0	0	0	7	2	0	27	9	22	22	19	12
	Leski/Widowed		.	.	0	0	0	0	.	.	100	10	9	12	10
KOULUTUS/ EDUCATION	0-9 vuotta/0-9 years		5	0	0	3	8	5	6	0	35	7	20	14	9
	10-12 vuotta/10-12 years		1	0	4	10	5	4	5	7	16	18	12	12	8
	13 v. tai enemmän/13+ years		3	7	8	2	9	6	7	11	11	19	26	14	11
ASUINALUE/ LIVING AREA	Uusimaa/South-Finland		1	4	9	5	5	5	6	19	11	19	22	16	11
	Länsi-Suomi/West-Finland		5	2	2	0	8	3	6	0	14	23	22	14	9
	Keski-Suomi/Middle Fin.		2	11	6	10	7	7	9	14	17	14	18	15	11
	Kaakkois-Suomi/South-East		0	0	12	10	3	5	0	3	15	7	13	8	7
	Itä-Suomi/East-Finland		8	0	5	3	22	7	8	4	19	12	21	14	10
	Pohjois-Suomi/North-Fin.		0	9	0	2	9	4	2	5	7	21	14	10	7
SOSIO- EKONOMINEN ASEMA/ SOCIO- ECONOMIC STATUS	Työnantaja,yksityisyritystä/ Employer,entrepreneur		50	6	3	5	13	8	0	9	13	15	12	13	10
	Maanviljelijä,maatalon emäntä/Farmer,farmer's wife		0	0	0	6	13	5	.	25	0	25	0	9	7
	Ylempi toimihenkilö/Upper white-collar worker		0	13	10	8	6	9	0	14	15	25	9	16	12
	Alempi toimihenkilö/Lower white-collar worker		0	2	5	0	11	4	4	10	14	16	23	14	12
	Työntekijä/Blue-collar worker		0	0	5	5	4	3	6	6	16	13	17	13	6
	Opiskelija/Student		3	4	0	0	.	3	6	6	50	0	.	6	5
	Eläkeläinen/Pensioned		.	67	0	0	5	6	.	0	0	21	25	23	16
	Työtön/Unemployed		0	0	8	0	16	5	13	11	8	15	18	13	10
VUOSI/YEAR	1998-2000		2	2	4	7	8	5	5	7	11	15	15	11	8
	2001-2002		3	5	5	7	9	6	7	11	11	15	18	12	10
	2003		3	3	7	8	9	6	6	12	14	14	18	13	10
	2004		3	5	6	5	7	5	6	10	13	17	19	13	10

TAULUKKO 76.A. Hedelmien/marjojen syöminen kuluneen viikon aikana sukupuolen ja iän mukaan (%).

TABLE 76.A. Consumption of fruits and berries in the past week, by sex and age (%).

	Miehet/Males						Naiset/Females						Total	Total
	Ikäryhmä/Age group						Ikäryhmä/Age group							
	15-24	25-34	35-44	45-54	55-64	Total	15-24	25-34	35-44	45-54	55-64	Total		
Ei kertaakaan/Not at all	25,3	22,0	20,9	12,0	8,4	17,2	16,6	9,4	7,4	5,0	4,7	8,2	12,3	
1-2 päivänä/1-2 days	44,2	45,7	41,8	42,1	26,2	39,7	34,5	33,6	27,9	22,5	19,4	27,1	32,8	
3-5 päivänä/3-5 days	23,0	23,6	27,9	25,8	30,4	26,3	28,3	33,9	35,3	33,1	27,5	31,8	29,3	
6-7 päivänä/6-7 days	7,4	8,7	9,4	20,1	35,0	16,8	20,5	23,0	29,4	39,5	48,3	32,9	25,6	
Yhteensä/Total (%)	100,0	100,0	100,0	100,0	100,0	100,0	100,0	100,0	100,0	100,0	100,0	100,0	100,0	
Yhteensä/Total (N)	269	254	297	349	309	1478	307	330	377	423	360	1797	3275	
Puuttuvia/Missing (n)	8	3	5	14	28	58	1	3	3	6	23	36	94	

TAULUKKO 76.B. Niiden osuus, jotka ovat syöneet päivittäin hedelmiä/marjoja taustamuuttujien mukaan (%).

TABLE 76.B. Proportion of persons who have eaten fruits and/or berries daily, by background variables (%).

		Miehet/Males						Naiset/Females						Total	Total
		Ikäryhmä/Age group						Ikäryhmä/Age group							
		15-24	25-34	35-44	45-54	55-64	Total	15-24	25-34	35-44	45-54	55-64	Total		
SIVILISÄÄTY/ MARITAL STATUS	Naimisissa tai avoliitossa/ Married		11	8	9	23	36	20	12	22	30	41	50	35	28
	Naimaton/Single		7	10	12	9	20	9	22	23	33	40	54	27	18
	Eronnut/Divorced		.	0	8	9	29	15	100	36	12	31	46	32	26
	Leski/Widowed		.	.	0	25	100	50	.	.	100	30	35	35	38
KOULUTUS/ EDUCATION	0-9 vuotta/0-9 years		6	10	13	18	32	20	24	29	13	35	44	35	27
	10-12 vuotta/10-12 years		8	8	7	21	34	15	18	18	23	41	52	32	23
	13 v. tai enemmän/13+ years		8	9	11	21	39	17	22	24	32	40	51	33	27
ASUINALUE/ LIVING AREA	Uusimaa/South-Finland		5	12	7	13	29	14	17	32	32	41	39	33	24
	Länsi-Suomi/West-Finland		5	3	11	29	38	18	22	14	28	40	52	33	26
	Keski-Suomi/Middle Fin.		15	11	11	21	37	19	24	24	34	35	57	36	29
	Kaakkois-Suomi/South-East		3	8	8	16	37	16	9	21	32	35	53	32	25
	Itä-Suomi/East-Finland		8	13	14	24	48	22	25	22	21	44	45	32	27
SOSIO- EKONOMINEN ASEMA/ SOCIO- ECONOMIC STATUS	Pohjois-Suomi/North-Fin.		7	6	9	16	29	14	23	17	23	44	42	30	23
	Työnantaja,yksityisyrittäjä/ Employer,entrepreneur		25	6	9	28	39	24	100	27	24	41	42	35	28
	Maanviljelijä,maatalon emäntä/Farmer,farmer's wife		0	25	17	25	33	24	.	0	46	38	40	37	30
	Ylempi toimihenkilö/Upper white-collar worker		0	8	10	23	44	20	33	30	45	43	50	41	30
	Alempi toimihenkilö/Lower white-collar worker		11	7	19	20	38	19	8	22	27	41	49	33	30
	Työntekijä/Blue-collar worker		3	8	6	16	32	12	0	19	20	39	56	31	19
	Opiskelija/Student		9	14	0	100	.	10	23	20	50	0	.	22	17
	Eläkeläinen/Pensioned		.	67	0	5	29	25	.	33	0	38	50	47	37
	Työtön/Unemployed		8	0	15	5	33	13	13	21	20	30	50	30	23
	VUOSI/YEAR	1998-2000		8	12	16	23	30	18	20	28	34	44	47	35
2001-2002			8	10	12	24	26	17	19	26	28	44	52	34	26
2003			8	13	17	24	31	19	20	24	31	43	55	36	28
2004			7	9	9	20	35	17	21	23	29	39	48	33	26

TAULUKKO 77.A. Miten usein syönyt kuluneen viikon aikana makeita leivonnaisia sukupuolen ja iän mukaan (%).
 TABLE 77.A. Consumption of sweet pastries or equivalent (cakes, cookies, etc.) in the past week, by sex and age (%).

	Miehet/Males						Naiset/Females						Total	Total
	Ikäryhmä/Age group						Ikäryhmä/Age group							
	15-24	25-34	35-44	45-54	55-64	Total	15-24	25-34	35-44	45-54	55-64	Total		
Ei kertaakaan/Not at all	25,6	25,1	28,4	31,8	32,8	29,0	29,0	24,4	23,0	26,5	26,5	25,8	27,2	
1-2 päivänä/1-2 days	50,5	46,7	46,6	42,5	45,4	46,1	50,5	48,8	47,8	47,5	43,6	47,5	46,9	
3-5 päivänä/3-5 days	20,9	22,7	21,6	17,3	16,0	19,5	17,6	21,4	22,7	19,8	19,9	20,4	20,0	
6-7 päivänä/6-7 days	2,9	5,5	3,4	8,4	5,8	5,3	2,9	5,4	6,6	6,2	10,0	6,3	5,9	
Yhteensä/Total (%)	100,0	100,0	100,0	100,0	100,0	100,0	100,0	100,0	100,0	100,0	100,0	100,0	100,0	
Yhteensä/Total (N)	273	255	296	346	293	1463	307	332	379	419	351	1788	3251	
Puuttuvia/Missing (n)	4	2	6	17	44	73	1	1	1	10	32	45	118	

 TAULUKKO 77.B. Niiden osuus, jotka syövät makeita leivonnaisia päivittäin taustamuuttujien mukaan (%).
 TABLE 77.B. Proportion of persons who eat sweet pastries daily, by background variables (%).

		Miehet/Males						Naiset/Females						Total	Total
		Ikäryhmä/Age group						Ikäryhmä/Age group							
		15-24	25-34	35-44	45-54	55-64	Total	15-24	25-34	35-44	45-54	55-64	Total		
SIVILISÄÄTY/ MARITAL STATUS	Naimisissa tai avoliitossa/ Married		0	6	3	9	7	6	0	5	8	6	10	7	6
	Naimaton/Single		3	5	8	9	0	5	3	5	5	15	16	5	5
	Eronnut/Divorced		.	0	0	3	0	1	100	9	0	6	10	6	4
	Leski/Widowed		.	.	0	0	0	0	.	.	0	10	4	6	5
KOULUTUS/ EDUCATION	0-9 vuotta/0-9 years		5	10	4	9	7	7	6	0	0	6	5	5	6
	10-12 vuotta/10-12 years		3	4	3	10	7	5	4	5	5	6	13	7	6
	13 v. tai enemmän/13+ years		2	6	3	6	3	4	0	6	7	7	12	7	6
ASUINALUE/ LIVING AREA	Uusimaa/South-Finland		2	7	0	5	4	3	1	6	4	2	4	4	3
	Länsi-Suomi/West-Finland		7	9	8	14	1	8	5	3	11	10	16	9	9
	Keski-Suomi/Middle Fin.		2	2	5	6	14	6	5	4	4	3	13	6	6
	Kaakkois-Suomi/South-East		0	0	4	3	6	3	0	0	12	7	3	5	4
	Itä-Suomi/East-Finland		0	5	0	6	5	3	8	4	3	6	7	6	5
SOSIO- EKONOMINEN ASEMA/ SOCIO- ECONOMIC STATUS	Pohjois-Suomi/North-Fin.		7	3	3	16	6	8	0	14	7	14	14	10	9
	Työnantaja,yksityisrittäjä/ Employer,entrepreneur		0	13	0	12	6	7	0	0	0	11	7	5	6
	Maanviljelijä,maatalon emäntä/Farmer,farmer's wife		0	0	17	19	11	14	.	0	31	13	30	23	18
	Ylempi toimihenkilö/Upper white-collar worker		0	6	2	5	2	4	0	1	5	10	9	6	5
	Alempi toimihenkilö/Lower white-collar worker		11	2	0	7	0	3	0	6	6	5	14	6	6
	Työntekijä/Blue-collar worker		0	6	5	7	10	6	0	8	8	8	3	7	6
	Opiskelija/Student		4	4	0	0	.	4	3	3	0	0	.	3	3
	Eläkeläinen/Pensioned		.	33	0	10	9	10	.	0	0	7	7	7	8
Työtön/Unemployed		0	5	8	5	0	4	0	10	4	0	13	6	5	
VUOSI/YEAR	1998-2000		4	5	7	6	6	6	3	5	8	8	8	7	6
	2001-2002		5	5	7	6	5	6	3	6	6	7	7	6	6
	2003		3	3	6	5	7	5	4	5	8	5	7	6	5
	2004		3	5	3	8	6	5	3	5	7	6	10	6	6

TAULUKKO 78.A. Miten usein syönyt jäätelöä kuluneen viikon aikana sukupuolen ja iän mukaan (%).

TABLE 78.A. Consumption of ice cream in the past week, by sex and age (%).

	Miehet/Males						Naiset/Females						Total	Total
	Ikäryhmä/Age group						Ikäryhmä/Age group							
	15-24	25-34	35-44	45-54	55-64	Total	15-24	25-34	35-44	45-54	55-64	Total		
Ei kertaakaan/Not at all	32,2	34,4	43,0	52,0	52,3	43,3	27,9	35,6	40,1	54,7	54,4	43,3	43,3	
1-2 päivänä/1-2 days	51,6	52,0	47,0	41,1	41,3	46,3	55,2	53,5	49,3	41,1	41,2	47,6	47,0	
3-5 päivänä/3-5 days	13,9	11,3	8,7	4,8	4,6	8,5	13,6	10,0	9,2	3,6	3,5	7,7	8,0	
6-7 päivänä/6-7 days	2,2	2,3	1,3	2,1	1,8	1,9	3,2	,9	1,3	,7	,9	1,4	1,6	
Yhteensä/Total (%)	100,0	100,0	100,0	100,0	100,0	100,0	100,0	100,0	100,0	100,0	100,0	100,0	100,0	
Yhteensä/Total (N)	273	256	298	333	281	1441	308	331	379	419	340	1777	3218	
Puuttuvia/Missing (n)	4	1	4	30	56	95	0	2	1	10	43	56	151	

TAULUKKO 78.B. Niiden osuus, jotka syövät jäätelöä vähintään kolme kertaa viikossa taustamuuttujien mukaan (%).

TABLES 78.B. Proportion of persons who have eaten ice cream at least 3 times a week, by background variables (%)

		Miehet/Males						Naiset/Females						Total	Total
		Ikäryhmä/Age group						Ikäryhmä/Age group							
		15-24	25-34	35-44	45-54	55-64	Total	15-24	25-34	35-44	45-54	55-64	Total		
SIVIILISÄÄTY/ MARITAL STATUS	Naimisissa tai avoliitossa/ Married		16	17	10	6	7	10	12	10	10	4	4	7	8
	Naimaton/Single		16	7	10	9	6	13	18	14	13	0	3	15	14
	Eronnut/Divorced		.	0	8	10	3	7	0	9	9	6	2	6	6
	Leski/Widowed		.	.	0	0	0	0	.	.	0	10	17	15	12
KOULUTUS/ EDUCATION	0-9 vuotta/0-9 years		31	10	13	6	5	12	17	0	6	6	3	7	10
	10-12 vuotta/10-12 years		11	15	8	9	5	9	18	11	9	2	3	9	9
	13 v. tai enemmän/13+ years		12	14	12	6	9	11	15	11	11	5	7	10	10
ASUINALUE/ LIVING AREA	Uusimaa/South-Finland		27	12	8	5	8	12	11	9	16	6	3	9	10
	Länsi-Suomi/West-Finland		18	16	16	9	4	13	14	14	10	4	5	9	11
	Keski-Suomi/Middle Fin.		11	11	12	7	7	10	30	8	6	6	4	10	10
	Kaakkois-Suomi/South-East		13	23	8	7	10	11	23	20	12	2	0	10	10
	Itä-Suomi/East-Finland		16	5	9	11	0	9	25	8	18	3	3	11	10
SOSIO- EKONOMINEN ASEMA/ SOCIO- ECONOMIC STATUS	Pohjois-Suomi/North-Fin.		3	17	3	2	6	6	5	10	2	2	11	5	6
	Työnantaja,yksityisyrittäjä/ Employer,entrepreneur		50	19	14	7	6	11	0	20	9	3	0	6	9
	Maanviljelijä,maatalon emäntä/Farmer,farmer's wife		0	0	33	13	13	17	.	0	15	0	0	6	12
	Ylempi toimihenkilö/Upper white-collar worker		0	13	14	5	9	10	0	15	11	10	11	12	11
	Alempi toimihenkilö/Lower white-collar worker		11	20	3	7	0	9	13	11	8	3	4	7	7
	Työntekijä/Blue-collar worker		13	10	7	5	6	8	13	0	12	1	0	4	6
	Opiskelija/Student		17	11	100	0	.	17	19	14	0	0	.	18	18
	Eläkeläinen/Pensioned		.	0	0	16	6	7	.	33	0	0	5	5	6
	Työtön/Unemployed		15	15	0	17	11	12	6	10	24	14	0	11	11
	VUOSI/YEAR	1998-2000		21	13	9	7	4	11	20	15	13	8	6	13
2001-2002			15	10	9	6	6	9	16	12	11	7	5	10	10
2003			13	4	5	6	5	7	11	7	11	6	4	8	7
2004			16	14	10	7	6	10	17	11	11	4	4	9	10

TAULUKKO 79.A. Makeisten syöminen kuluneen viikon aikana sukupuolen ja iän mukaan (%).

TABLE 79.A. Consumption of sweets in the past week, by sex and age (%).

	Miehet/Males						Naiset/Females						Total	Total
	Ikäryhmä/Age group						Ikäryhmä/Age group							
	15-24	25-34	35-44	45-54	55-64	Total	15-24	25-34	35-44	45-54	55-64	Total		
Ei kertaakaan/Not at all	16,9	18,9	26,1	40,6	47,9	30,8	15,0	13,0	19,4	36,2	48,9	26,9	28,6	
1-2 päivänä/1-2 days	53,3	53,9	54,2	45,6	38,7	48,9	50,2	51,4	52,9	48,7	39,5	48,6	48,8	
3-5 päivänä/3-5 days	25,0	21,3	16,1	9,4	12,1	16,3	28,0	26,9	22,3	11,5	10,0	19,3	18,0	
6-7 päivänä/6-7 days	4,8	5,9	3,7	4,4	1,4	4,0	6,8	8,8	5,3	3,7	1,5	5,1	4,6	
Yhteensä/Total (%)	100,0	100,0	100,0	100,0	100,0	100,0	100,0	100,0	100,0	100,0	100,0	100,0	100,0	
Yhteensä/Total (N)	272	254	299	340	282	1447	307	331	376	409	329	1752	3199	
Puuttuvia/Missing (n)	5	3	3	23	55	89	1	2	4	20	54	81	170	

TAULUKKO 79.B. Ei lainkaan makeisia kuluneen viikon aikana syöneiden osuus taustamuuttujien mukaan (%).

TABLE 79.B. Proportion of persons who have consumed no sweets in the past week, by background variables (%).

		Miehet/Males						Naiset/Females						Total	Total
		Ikäryhmä/Age group						Ikäryhmä/Age group							
		15-24	25-34	35-44	45-54	55-64	Total	15-24	25-34	35-44	45-54	55-64	Total		
SIVIILISÄÄTY/ MARITAL STATUS	Naimisissa tai avoliitossa/ Married		11	17	23	38	45	31	17	10	20	36	48	28	29
	Naimaton/Single		18	24	37	59	63	27	15	23	23	40	50	21	24
	Eronnut/Divorced		.	0	32	40	64	44	0	18	12	38	53	34	38
	Leski/Widowed		.	.	0	25	0	13	.	.	0	40	50	45	39
KOULUTUS/ EDUCATION	0-9 vuotta/0-9 years		10	0	36	44	46	34	7	29	18	48	59	40	37
	10-12 vuotta/10-12 years		20	26	34	41	47	33	16	14	29	37	43	28	31
	13 v. tai enemmän/13+ years		17	17	19	37	50	27	19	12	16	32	45	22	24
ASUINALUE/ LIVING AREA	Uusimaa/South-Finland		21	15	29	35	41	28	17	15	17	38	45	27	27
	Länsi-Suomi/West-Finland		4	24	21	44	48	29	13	6	19	32	46	24	26
	Keski-Suomi/Middle Fin.		17	20	29	40	52	32	10	13	19	41	52	28	30
	Kaakkois-Suomi/South-East		16	23	24	50	41	32	23	27	24	36	42	31	32
	Itä-Suomi/East-Finland		32	10	23	42	53	33	21	4	19	37	48	26	29
SOSIO- EKONOMINEN ASEMA/ SOCIO- ECONOMIC STATUS	Pohjois-Suomi/North-Fin.		21	20	26	39	62	34	14	14	23	31	64	27	30
	Työnantaja,yksityisyrittäjä/ Employer,entrepreneur		25	38	23	36	44	35	100	10	25	54	50	39	36
	Maanviljelijä,maatalon emäntä/Farmer,farmer's wife		100	0	50	44	63	46	.	0	31	13	67	32	40
	Ylempi toimihenkilö/Upper white-collar worker		0	11	18	33	45	26	33	18	10	25	43	21	24
	Alempi toimihenkilö/Lower white-collar worker		11	13	25	42	52	30	25	7	18	34	37	23	25
	Työntekijä/Blue-collar worker		18	25	28	40	36	31	13	8	27	43	48	31	31
	Opiskelija/Student		17	14	0	100	.	17	14	20	50	0	.	15	16
	Eläkeläinen/Pensioned		.	33	25	61	58	57	.	33	33	50	51	50	53
	Työtön/Unemployed		23	25	38	56	50	39	19	25	25	35	64	37	38
	VUOSI/YEAR	1998-2000		18	23	30	43	55	34	17	19	25	38	50	29
2001-2002			17	18	27	39	54	31	12	17	22	36	47	26	29
2003			14	20	22	33	46	28	12	13	18	33	42	24	26
2004			17	19	26	41	48	31	15	13	19	36	49	27	29

TAULUKKO 80.A. Virvoitusjuomien käyttö kuluneen viikon aikana sukupuolen ja iän mukaan (%).

TABLE 80.A. Consumption of sweet soft drinks in the past week, by sex and age (%).

	Miehet/Males						Naiset/Females						Total	Total
	Ikäryhmä/Age group						Ikäryhmä/Age group							
	15-24	25-34	35-44	45-54	55-64	Total	15-24	25-34	35-44	45-54	55-64	Total		
Ei kertaakaan/Not at all	14,0	16,1	35,4	49,3	55,7	35,2	31,9	38,1	50,5	69,4	66,2	52,3	44,6	
1-2 päivänä/1-2 days	41,2	52,5	42,8	37,3	29,6	40,3	46,9	40,8	39,9	24,3	27,7	35,4	37,6	
3-5 päivänä/3-5 days	31,3	24,3	15,2	9,0	11,3	17,6	15,3	15,7	8,5	4,8	4,3	9,4	13,1	
6-7 päivänä/6-7 days	13,6	7,1	6,7	4,5	3,4	6,9	5,9	5,4	1,1	1,4	1,8	3,0	4,7	
Yhteensä/Total (%)	100,0	100,0	100,0	100,0	100,0	100,0	100,0	100,0	100,0	100,0	100,0	100,0	100,0	
Yhteensä/Total (N)	272	255	297	335	291	1450	307	331	378	415	328	1759	3209	
Puuttuvia/Missing (n)	5	2	5	28	46	86	1	2	2	14	55	74	160	

TAULUKKO 80.B. Päivittäin virvoitusjuomia käyttäneiden osuus taustamuuttujien mukaan (%).

TABLE 80.B. Proportion of persons who have consumed soft drinks daily, by background variables (%).

		Miehet/Males						Naiset/Females						Total	Total
		Ikäryhmä/Age group						Ikäryhmä/Age group							
		15-24	25-34	35-44	45-54	55-64	Total	15-24	25-34	35-44	45-54	55-64	Total		
SIVILISÄÄTY/ MARITAL STATUS	Naimisissa tai avoliitossa/ Married		8	4	7	4	3	5	12	5	1	2	2	3	4
	Naimaton/Single		14	15	4	3	11	12	4	7	0	0	3	4	8
	Eronnut/Divorced		.	0	8	10	3	7	0	9	3	0	2	2	4
	Leski/Widowed		.	.	0	25	0	13	.	.	0	0	0	0	2
KOULUTUS/ EDUCATION	0-9 vuotta/0-9 years		12	20	4	5	4	7	4	0	6	1	2	3	5
	10-12 vuotta/10-12 years		13	8	9	5	6	9	4	7	0	2	1	2	6
	13 v. tai enemmän/13+ years		17	6	5	4	1	6	10	5	1	1	3	3	4
ASUINALUE/ LIVING AREA	Uusimaa/South-Finland		17	11	9	5	3	9	9	6	3	2	4	5	6
	Länsi-Suomi/West-Finland		18	10	5	5	4	8	3	5	0	1	1	2	5
	Keski-Suomi/Middle Fin.		11	0	8	5	4	6	5	4	0	0	1	2	4
	Kaakkois-Suomi/South-East		19	8	4	3	0	7	14	17	0	0	0	5	6
	Itä-Suomi/East-Finland		8	0	0	6	6	4	0	4	0	3	0	1	3
	Pohjois-Suomi/North-Fin.		4	6	9	2	6	5	5	0	0	4	0	2	3
SOSIO- EKONOMINEN ASEMA/ SOCIO- ECONOMIC STATUS	Työnantaja,yksityisrittäjä/ Employer,entrepreneur		50	0	6	7	6	7	0	0	0	0	4	1	5
	Maanviljelijä,maatalon emäntä/Farmer,farmer's wife		0	0	0	0	0	0	.	0	0	0	0	0	0
	Ylempi toimihenkilö/Upper white-collar worker		0	8	4	3	2	4	0	4	3	2	0	2	3
	Alempi toimihenkilö/Lower white-collar worker		22	2	8	5	0	5	13	4	1	1	1	2	3
	Työntekijä/Blue-collar worker		10	9	9	5	2	7	19	8	0	1	0	3	6
	Opiskelija/Student		15	4	0	0	.	13	5	9	0	0	.	5	9
	Eläkeläinen/Pensioned		.	33	0	6	4	5	.	0	0	14	4	5	5
	Työtön/Unemployed		0	15	8	5	10	8	0	15	4	0	0	3	5
VUOSI/YEAR	1998-2000		10	9	7	5	7	7	5	4	3	2	3	3	5
	2001-2002		15	8	5	5	6	8	6	6	1	2	2	3	5
	2003		12	7	8	6	6	7	6	5	2	2	2	3	5
	2004		14	7	7	4	3	7	6	5	1	1	2	3	5

TAULUKKO 81.A. Kananmunien syöminen kuluneen viikon aikana sukupuolen ja iän mukaan (%).

TABLE 81.A. Consumption of eggs in the past week, by sex and age (%).

	Miehet/Males						Naiset/Females						Total	Total
	Ikäryhmä/Age group						Ikäryhmä/Age group							
	15-24	25-34	35-44	45-54	55-64	Total	15-24	25-34	35-44	45-54	55-64	Total		
Ei kertaakaan/Not at all	49,6	41,0	33,6	35,9	22,0	35,8	60,6	43,4	37,2	35,8	27,9	40,1	38,2	
1-2 päivänä/1-2 days	44,9	51,2	55,5	52,3	59,1	52,9	33,6	48,8	53,6	51,9	59,9	50,2	51,4	
3-5 päivänä/3-5 days	5,5	6,6	9,6	10,1	16,7	10,0	5,9	7,2	7,9	11,4	11,0	8,9	9,4	
6-7 päivänä/6-7 days	,0	1,2	1,3	1,7	2,2	1,3	,0	,6	1,3	,9	1,1	,8	1,1	
Yhteensä/Total (%)	100,0	100,0	100,0	100,0	100,0	100,0	100,0	100,0	100,0	100,0	100,0	100,0	100,0	
Yhteensä/Total (N)	274	256	301	348	323	1502	307	332	379	422	362	1802	3304	
Puuttuvia/Missing (n)	3	1	1	15	14	34	1	1	1	7	21	31	65	

TAULUKKO 81.B. Ei yhtään kananmunaa kuluneen viikon aikana syöneiden osuus taustamuuttujien mukaan (%).

TABLE 81.B. Proportion of persons who have eaten no eggs in the past week, by background variables (%).

		Miehet/Males						Naiset/Females						Total	Total
		Ikäryhmä/Age group						Ikäryhmä/Age group							
		15-24	25-34	35-44	45-54	55-64	Total	15-24	25-34	35-44	45-54	55-64	Total		
SIVIILISÄÄTY/ MARITAL STATUS	Naimisissa tai avoliitossa/ Married		43	40	34	35	22	32	45	40	36	34	27	35	34
	Naimaton/Single		51	42	33	35	23	44	64	53	46	55	36	57	51
	Eronnut/Divorced		.	50	29	41	21	31	0	45	35	45	30	38	35
	Leski/Widowed		.	.	100	75	0	50	.	.	0	20	23	22	27
KOULUTUS/ EDUCATION	0-9 vuotta/0-9 years		52	50	42	35	16	32	67	57	41	31	24	37	35
	10-12 vuotta/10-12 years		46	34	30	37	26	35	60	44	38	35	28	42	39
	13 v. tai enemmän/13+ years		54	43	36	36	24	38	57	43	36	38	33	40	39
ASUINALUE/ LIVING AREA	Uusimaa/South-Finland		55	35	30	40	28	37	64	48	37	33	25	41	39
	Länsi-Suomi/West-Finland		49	44	35	23	17	33	61	47	36	36	22	39	36
	Keski-Suomi/Middle Fin.		46	43	34	37	13	34	58	37	31	30	25	35	35
	Kaakkois-Suomi/South-East		50	38	44	39	24	39	50	37	41	36	34	39	39
	Itä-Suomi/East-Finland		40	30	36	40	27	35	67	50	33	41	37	44	40
	Pohjois-Suomi/North-Fin.		54	54	29	41	31	41	60	39	46	46	42	47	44
SOSIO- EKONOMINEN ASEMA/ SOCIO- ECONOMIC STATUS	Työnantaja,yksityisyrittäjä/ Employer,entrepreneur		25	25	23	33	25	28	100	30	21	31	32	29	28
	Maanviljelijä,maatalon emäntä/Farmer,farmer's wife		0	0	33	13	10	16	.	0	46	25	10	26	21
	Ylempi toimihenkilö/Upper white-collar worker		67	43	40	33	31	37	67	41	40	35	43	40	38
	Alempi toimihenkilö/Lower white-collar worker		33	43	32	43	30	38	50	43	39	40	29	39	39
	Työntekijä/Blue-collar worker		55	39	35	36	23	36	50	39	33	34	26	35	36
	Opiskelija/Student		49	43	100	100	.	49	61	57	100	100	.	61	56
	Eläkeläinen/Pensioned		.	67	25	38	16	21	.	33	0	38	23	24	23
	Työtön/Unemployed		46	45	23	45	8	32	75	55	48	24	30	42	38
VUOSI/YEAR	1998-2000		47	38	32	26	24	33	52	43	32	30	25	36	35
	2001-2002		45	36	33	28	27	33	54	42	32	30	26	36	35
	2003		51	44	37	30	31	38	56	43	39	31	24	38	38
	2004		50	41	34	36	22	36	61	43	37	36	28	40	38

TAULUKKO 82.A. Alkoholijuomien käyttö viimeksi kuluneen 12 kuukauden aikana sukupuolen ja iän mukaan (%).
 TABLE 82.A. Consumption of alcoholic drinks in the past 12 months, by sex and age (%).

	Miehet/Males						Naiset/Females						Total	Total
	Ikäryhmä/Age group						Ikäryhmä/Age group							
	15-24	25-34	35-44	45-54	55-64	Total	15-24	25-34	35-44	45-54	55-64	Total		
On käyttänyt/Yes	78,1	91,8	94,7	91,7	90,0	89,5	83,4	91,9	89,2	91,1	80,5	87,4	88,3	
Ei ole käyttänyt/No	21,9	8,2	5,3	8,3	10,0	10,5	16,6	8,1	10,8	8,9	19,5	12,6	11,7	
Yhteensä/Total (%)	100,0	100,0	100,0	100,0	100,0	100,0	100,0	100,0	100,0	100,0	100,0	100,0	100,0	
Yhteensä/Total (N)	274	256	301	363	331	1525	308	332	379	428	380	1827	3352	
Puuttavia/Missing (n)	3	1	1	0	6	11	0	1	1	1	3	6	17	

 TAULUKKO 82.B Niiden osuus taustamuuttujien mukaan, jotka eivät ole käyttäneet alkoholijuomia viimeksi kuluneen vuoden aikana (%).
 TABLE 82.B. Proportion of persons who have not consumed alcoholic drinks in the past 12 months, by background variables (%).

		Miehet/Males						Naiset/Females						Total	Total
		Ikäryhmä/Age group						Ikäryhmä/Age group							
		15-24	25-34	35-44	45-54	55-64	Total	15-24	25-34	35-44	45-54	55-64	Total		
SIVILISÄÄTY/ MARITAL STATUS	Naimisissa tai avoliitossa/ Married	3	5	4	8	8	6	9	8	11	9	15	11	9	
	Naimaton/Single	24	13	13	14	26	20	19	11	14	10	49	19	19	
	Eronnut/Divorced	.	25	4	6	14	9	0	0	3	7	24	11	10	
	Leski/Widowed	.	.	0	0	0	0	.	.	0	10	12	11	9	
KOULUTUS/ EDUCATION	0-9 vuotta/0-9 years	53	40	8	8	16	22	50	29	6	16	26	28	25	
	10-12 vuotta/10-12 years	15	8	7	7	7	9	8	9	12	10	17	11	10	
	13 v. tai enemmän/13+ years	5	6	4	7	4	5	5	7	11	5	14	8	7	
ASUINALUE/ LIVING AREA	Uusimaa/South-Finland	18	7	4	2	3	6	15	7	8	6	14	10	8	
	Länsi-Suomi/West-Finland	30	9	6	10	10	13	19	8	15	10	20	15	14	
	Keski-Suomi/Middle Fin.	17	7	6	8	12	10	13	8	8	11	19	12	11	
	Kaakkois-Suomi/South-East	9	8	8	6	14	9	5	10	12	2	18	9	9	
	Itä-Suomi/East-Finland	28	4	9	10	35	17	33	13	9	15	13	16	16	
	Pohjois-Suomi/North-Fin.	34	15	0	16	3	13	19	7	15	11	38	17	15	
SOSIO- EKONOMINEN ASEMA/ SOCIO- ECONOMIC STATUS	Työnantaja,yksityisrittäjä/ Employer,entrepreneur	0	0	3	6	3	4	0	0	9	10	11	9	6	
	Maanviljelijä,maatalon emäntä/Farmer,farmer's wife	0	0	33	35	20	28	.	0	23	13	30	20	24	
	Ylempi toimihenkilö/Upper white-collar worker	0	2	4	2	0	2	0	3	11	3	9	6	4	
	Alempi toimihenkilö/Lower white-collar worker	0	0	5	2	11	4	13	9	11	7	20	10	9	
	Työntekijä/Blue-collar worker	7	10	5	4	5	6	6	14	6	14	19	13	8	
	Opiskelija/Student	28	21	100	0	.	28	19	6	0	0	.	17	22	
	Eläkeläinen/Pensioned	.	67	0	22	14	17	.	33	33	31	24	25	21	
	Työtön/Unemployed	15	15	0	25	18	16	0	10	8	3	20	10	12	
VUOSI/YEAR	1978-1982	24	8	11	15	24	15	21	18	24	37	57	31	23	
	1983-1987	26	7	9	14	22	15	24	15	21	33	52	28	22	
	1988-1991	23	7	8	11	19	13	20	13	18	26	47	23	18	
	1992-1995	20	5	7	10	16	11	18	10	12	18	34	17	14	
	1996-1999	17	5	6	7	11	9	14	8	10	12	28	14	12	
	2000-2002	22	5	6	9	12	10	15	10	8	14	27	14	13	
	2003	22	7	6	8	12	11	18	9	11	15	22	15	13	
2004	22	8	5	8	10	10	17	8	11	9	19	13	12		

TAULUKKO 83.A. Oluen (IV tai III) käytön määrä viimeksi kuluneen viikon aikana sukupuolen ja iän mukaan (%).

TABLE 83.A. Beer consumption in the past week, by sex and age (%).

	Miehet/Males						Naiset/Females						Total	Total
	Ikäryhmä/Age group						Ikäryhmä/Age group							
	15-24	25-34	35-44	45-54	55-64	Total	15-24	25-34	35-44	45-54	55-64	Total		
Ei yhtään pullollista/Not at all	55,6	29,6	25,8	34,2	36,8	36,2	80,2	73,6	64,7	60,4	70,8	69,2	54,1	
1-2 pullollista/1-2 bottles	12,3	11,3	16,2	15,2	19,0	15,0	7,8	15,0	16,1	19,3	18,0	15,7	15,4	
3-4 pullollista/3-4 bottles	7,9	13,2	12,9	14,0	11,9	12,1	5,8	6,3	7,4	8,9	6,3	7,0	9,3	
Yli neljä pullollista/More than four bottles	24,2	45,9	45,0	36,6	32,3	36,7	6,2	5,1	11,8	11,4	5,0	8,1	21,1	
Yhteensä/Total (%)	100,0	100,0	100,0	100,0	100,0	100,0	100,0	100,0	100,0	100,0	100,0	100,0	100,0	
Yhteensä/Total (N)	277	257	302	363	337	1536	308	333	380	429	383	1833	3369	

TAULUKKO 83.B. Ei yhtään pullollista olutta viikon aikana juoneiden osuus taustamuuttujien mukaan (%).

TABLE 83.B. Proportion of persons who have not drunk any beer in the past week, by background variables (%).

		Miehet/Males						Naiset/Females						Total	Total
		Ikäryhmä/Age group						Ikäryhmä/Age group							
		15-24	25-34	35-44	45-54	55-64	Total	15-24	25-34	35-44	45-54	55-64	Total		
SIVILISÄÄTY/ MARITAL STATUS	Naimisissa tai avoliitossa/ Married		34	30	23	33	35	31	84	73	64	62	68	67	51
	Naimaton/Single		59	29	35	46	63	49	79	73	64	70	87	76	63
	Eronnut/Divorced		.	50	32	26	33	31	100	82	76	50	67	64	51
	Leski/Widowed		.	.	100	75	67	75	.	.	0	60	77	70	71
KOULUTUS/ EDUCATION	0-9 vuotta/0-9 years		76	40	54	40	41	50	93	86	65	59	75	75	62
	10-12 vuotta/10-12 years		53	23	21	35	35	35	77	77	65	63	70	70	52
	13 v. tai enemmän/13+ years		39	32	25	28	29	30	75	72	65	59	66	67	52
ASUINALUE/ LIVING AREA	Uusimaa/South-Finland		54	32	27	23	29	32	85	75	61	54	61	66	51
	Länsi-Suomi/West-Finland		60	21	27	41	38	37	83	72	70	58	73	70	54
	Keski-Suomi/Middle Fin.		57	30	22	38	43	38	76	77	65	63	76	71	56
	Kaakkois-Suomi/South-East		44	15	19	27	34	30	82	80	59	54	59	64	49
	Itä-Suomi/East-Finland		64	35	27	44	48	44	88	88	76	65	84	79	62
	Pohjois-Suomi/North-Fin.		55	43	31	34	38	39	67	55	63	75	78	68	55
SOSIO- EKONOMINEN ASEMA/ SOCIO- ECONOMIC STATUS	Työnantaja,yksityisyrittäjä/ Employer,entrepreneur		50	19	34	30	43	34	100	91	91	74	57	77	51
	Maanviljelijä,maatalon emäntä/Farmer,farmer's wife		0	50	42	47	70	50	.	50	62	63	73	64	56
	Ylempi toimihenkilö/Upper white-collar worker		33	26	18	23	22	22	100	68	67	57	51	63	42
	Alempi toimihenkilö/Lower white-collar worker		56	26	27	26	40	30	71	75	63	57	73	66	58
	Työntekijä/Blue-collar worker		39	28	23	34	29	30	69	72	57	61	67	63	42
	Opiskelija/Student		63	39	100	0	.	60	82	80	100	100	.	82	72
	Eläkeläinen/Pensioned		.	100	50	65	40	46	.	67	67	88	80	81	65
	Työtön/Unemployed		38	35	23	50	39	38	69	75	44	55	71	62	52
VUOSI/YEAR	1978-1982		64	40	50	58	66	54	79	68	79	87	93	81	67
	1983-1987		62	39	43	55	65	52	77	66	70	81	89	76	64
	1988-1991		58	33	35	44	59	44	69	56	59	72	86	67	56
	1992-1995		50	26	27	36	46	36	68	53	49	62	78	61	50
	1996-1999		52	28	28	34	45	37	75	63	56	61	78	66	53
	2000-2002		54	30	29	34	42	37	77	72	59	65	74	69	54
	2003		56	33	35	36	38	39	78	71	64	62	74	69	56
	2004		56	30	26	34	37	36	80	74	65	60	71	69	54

TAULUKKO 84.A. Long drink -juomien käytön määrä viimeksi kuluneen viikon aikana sukupuolen ja iän mukaan (%).

TABLE 84.A. Consumption of long drinks in the past week, by sex and age (%).

	Miehet/Males						Naiset/Females						Total	Total
	Ikäryhmä/Age group						Ikäryhmä/Age group							
	15-24	25-34	35-44	45-54	55-64	Total	15-24	25-34	35-44	45-54	55-64	Total		
Ei yhtään pullollista/Not at all	88,1	88,3	92,1	93,7	94,1	91,5	87,3	93,1	92,6	89,7	93,2	91,3	91,4	
1-2 pullollista/1-2 bottles	4,7	7,8	4,6	3,9	4,7	5,0	8,8	5,4	5,8	6,5	5,5	6,3	5,7	
3-4 pullollista/3-4 bottles	5,4	2,3	1,3	,8	,6	2,0	2,6	1,2	,8	3,0	1,0	1,7	1,8	
Yli neljä pullollista/More than four bottles	1,8	1,6	2,0	1,7	,6	1,5	1,3	,3	,8	,7	,3	,7	1,0	
Yhteensä/Total (%)	100,0	100,0	100,0	100,0	100,0	100,0	100,0	100,0	100,0	100,0	100,0	100,0	100,0	
Yhteensä/Total (N)	277	257	302	363	337	1536	308	333	380	429	383	1833	3369	

TAULUKKO 84.B. Ei yhtään pullollista long drink -juomia viikon aikana juoneiden osuus taustamuuttujien mukaan (%).

TABLE 84.B. Proportion of persons who have not consumed any long drinks in the past week, by background variables (%).

		Miehet/Males						Naiset/Females						Total	Total
		Ikäryhmä/Age group						Ikäryhmä/Age group							
		15-24	25-34	35-44	45-54	55-64	Total	15-24	25-34	35-44	45-54	55-64	Total		
SIVILISÄÄTY/ MARITAL STATUS	Naimisissa tai avoliitossa/ Married	76	88	92	94	94	92	95	93	93	90	92	92	92	
	Naimaton/Single	90	88	92	95	96	90	86	93	91	100	97	89	90	
	Eronnut/Divorced	.	100	92	94	97	95	100	100	97	83	98	93	94	
	Leski/Widowed	.	.	100	75	67	75	.	.	100	100	85	89	87	
KOULUTUS/ EDUCATION	0-9 vuotta/0-9 years	91	90	88	92	93	92	96	86	82	92	93	93	92	
	10-12 vuotta/10-12 years	87	81	90	94	95	90	85	93	93	88	93	90	90	
	13 v. tai enemmän/13+ years	86	91	95	94	94	93	85	93	93	90	93	92	92	
ASUINALUE/ LIVING AREA	Uusimaa/South-Finland	84	97	91	90	90	91	85	94	95	93	91	92	91	
	Länsi-Suomi/West-Finland	91	82	94	93	94	91	83	94	95	91	93	91	91	
	Keski-Suomi/Middle Fin.	85	86	89	94	97	91	84	92	87	89	97	90	91	
	Kaakkois-Suomi/South-East	91	92	88	100	92	93	95	93	94	87	94	92	93	
	Itä-Suomi/East-Finland	88	78	100	97	96	92	96	100	91	94	94	95	94	
SOSIO- EKONOMINEN ASEMA/ SOCIO- ECONOMIC STATUS	Pohjois-Suomi/North-Fin.	97	89	94	92	100	94	95	88	93	82	90	89	92	
	Työnantaja,yksityisyrittäjä/ Employer,entrepreneur	75	81	89	97	86	90	100	91	94	90	79	88	90	
	Maanviljelijä,maatalon emäntä/Farmer,farmer's wife	100	75	100	94	80	91	.	50	100	100	100	94	93	
	Ylempi toimihenkilö/Upper white-collar worker	67	94	94	97	97	95	100	89	99	87	89	91	93	
	Alempi toimihenkilö/Lower white-collar worker	89	89	97	87	100	92	83	96	92	92	95	93	93	
	Työntekijä/Blue-collar worker	80	86	87	93	91	89	81	94	90	85	97	89	89	
	Opiskelija/Student	92	93	100	100	.	92	89	94	100	100	.	90	91	
	Eläkeläinen/Pensioned	.	100	100	87	94	93	.	100	67	94	93	93	93	
	Työtön/Unemployed	77	80	100	95	100	91	81	95	80	86	97	89	90	
	VUOSI/YEAR	1978-1982	94	92	92	96	96	94	94	96	97	95	100	96	95
1983-1987		92	92	94	96	97	94	92	95	94	96	99	95	95	
1988-1991		94	92	92	94	95	94	93	93	93	94	97	94	94	
1992-1995		91	94	94	95	97	94	90	93	93	93	95	93	93	
1996-1999		83	89	91	92	94	90	85	91	88	88	92	89	89	
2000-2002		87	90	92	93	96	92	90	93	91	91	93	92	92	
2003		87	91	92	94	96	92	88	94	93	92	94	92	92	
2004		88	88	92	94	94	92	87	93	93	90	93	91	91	

TAULUKKO 85.A. Väkevän alkoholin käytön määrä viimeksi kuluneen viikon aikana sukupuolen ja iän mukaan (%).

TABLE 85.A. Consumption of strong alcohol in the past week, by sex and age (%).

	Miehet/Males						Naiset/Females						Total	Total
	Ikäryhmä/Age group						Ikäryhmä/Age group							
	15-24	25-34	35-44	45-54	55-64	Total	15-24	25-34	35-44	45-54	55-64	Total		
Ei yhtään/Not at all	77,6	66,5	60,6	56,5	51,0	61,6	81,5	85,0	82,6	78,8	79,4	81,3	72,3	
1-2 annosta/1-2 drinks	10,1	14,0	17,2	13,8	15,7	14,3	11,0	8,4	10,5	14,2	13,1	11,6	12,8	
3-4 annosta/3-4 drinks	2,5	7,8	7,6	9,1	13,1	8,3	2,6	2,4	3,7	3,7	5,7	3,7	5,8	
Yli neljä annosta/More than four drinks	9,7	11,7	14,6	20,7	20,2	15,9	4,9	4,2	3,2	3,3	1,8	3,4	9,1	
Yhteensä/Total (%)	100,0	100,0	100,0	100,0	100,0	100,0	100,0	100,0	100,0	100,0	100,0	100,0	100,0	
Yhteensä/Total (N)	277	257	302	363	337	1536	308	333	380	429	383	1833	3369	

TAULUKKO 85.B. Ei yhtään väkevää alkoholia viikon aikana juoneiden osuus taustamuuttujien mukaan (%).

TABLE 85.B. Proportion of persons who have not consumed any strong alcohol in the past week, by background variables (%).

		Miehet/Males						Naiset/Females						Total	Total
		Ikäryhmä/Age group						Ikäryhmä/Age group							
		15-24	25-34	35-44	45-54	55-64	Total	15-24	25-34	35-44	45-54	55-64	Total		
SIVILISÄÄTY/ MARITAL STATUS	Naimisissa tai avoliitossa/ Married		55	67	61	54	50	57	90	88	85	78	79	83	71
	Naimaton/Single		81	66	56	70	63	73	79	76	75	70	82	78	76
	Eronnut/Divorced		.	25	68	63	50	58	100	82	76	83	78	80	71
	Leski/Widowed		.	.	100	50	33	50	.	.	100	90	77	81	76
KOULUTUS/ EDUCATION	0-9 vuotta/0-9 years		94	80	63	63	53	66	94	71	59	72	80	80	73
	10-12 vuotta/10-12 years		76	65	60	55	49	62	77	86	82	78	81	80	71
	13 v. tai enemmän/13+ years		63	66	60	53	47	58	79	85	84	81	76	82	73
ASUINALUE/ LIVING AREA	Uusimaa/South-Finland		75	73	61	53	45	60	85	85	83	83	73	82	72
	Länsi-Suomi/West-Finland		81	60	56	55	48	59	72	83	85	79	82	80	70
	Keski-Suomi/Middle Fin.		83	61	57	58	55	63	78	81	80	73	78	78	71
	Kaakkois-Suomi/South-East		69	54	62	61	47	58	86	97	85	80	88	87	74
	Itä-Suomi/East-Finland		80	70	73	62	65	69	92	83	85	71	69	79	74
SOSIO- EKONOMINEN ASEMA/ SOCIO- ECONOMIC STATUS	Pohjois-Suomi/North-Fin.		72	74	66	54	59	64	86	88	80	82	93	85	76
	Työntantaja,yksityisyrittäjä/ Employer,entrepreneur		75	69	40	54	43	50	100	91	85	65	79	78	61
	Maanviljelijä,maatalon emäntä/Farmer,farmer's wife		100	50	100	59	60	70	.	100	85	88	82	86	78
	Ylempi toimihenkilö/Upper white-collar worker		67	62	57	44	52	54	100	80	92	88	80	86	69
	Alempi toimihenkilö/Lower white-collar worker		89	59	70	48	63	61	67	89	80	80	80	81	77
	Työntekijä/Blue-collar worker		61	73	59	57	38	59	69	89	82	72	89	80	66
	Opiskelija/Student		82	82	100	100	.	82	84	77	100	100	.	84	83
	Eläkeläinen/Pensioned		.	100	75	87	52	60	.	100	67	88	77	78	70
Työtön/Unemployed		62	50	62	65	64	61	69	75	76	76	86	78	70	
VUOSI/YEAR	1978-1982		77	59	56	60	70	63	85	81	78	86	94	85	73
	1983-1987		75	56	56	59	68	62	81	77	78	82	91	81	72
	1988-1991		75	61	55	55	64	62	80	80	79	81	89	82	72
	1992-1995		77	66	59	59	62	65	84	83	82	81	86	83	74
	1996-1999		73	64	60	57	57	62	83	84	81	81	84	83	73
	2000-2002		75	63	61	59	61	63	80	84	81	83	84	82	74
	2003		76	67	66	60	59	65	84	83	83	80	84	83	75
2004		78	67	61	56	51	62	81	85	83	79	79	81	72	

TAULUKKO 86.A. Viinin käytön määrä viimeksi kuluneen viikon aikana sukupuolen ja iän mukaan (%).

TABLE 86.A. Consumption of wine or similar drinks in the past week, by sex and age (%).

	Miehet/Males						Naiset/Females						Total	Total
	Ikäryhmä/Age group						Ikäryhmä/Age group							
	15-24	25-34	35-44	45-54	55-64	Total	15-24	25-34	35-44	45-54	55-64	Total		
Ei yhtään lasillista/Not at all	86,3	72,4	63,6	63,6	65,6	69,6	82,1	67,0	61,6	62,7	60,6	66,1	67,7	
1-2 lasillista/1-2 glasses	9,0	14,4	16,2	13,8	15,1	13,8	10,4	17,4	17,6	17,2	20,9	17,0	15,5	
3-4 lasillista/3-4 glasses	2,5	6,2	10,3	8,3	8,9	7,4	3,2	9,6	12,9	11,0	12,5	10,1	8,9	
Yli neljä lasillista/More than four glasses	2,2	7,0	9,9	14,3	10,4	9,2	4,2	6,0	7,9	9,1	6,0	6,8	7,9	
Yhteensä/Total (%)	100,0	100,0	100,0	100,0	100,0	100,0	100,0	100,0	100,0	100,0	100,0	100,0	100,0	
Yhteensä/Total (N)	277	257	302	363	337	1536	308	333	380	429	383	1833	3369	

TAULUKKO 86.B. Ei yhtään viinilasillista viikon aikana juoneiden osuus taustamuuttujien mukaan (%).

TABLE 86.B. Proportion of persons who have consumed no wine in the past week, by background variables (%).

		Miehet/Males						Naiset/Females						Total	Total
		Ikäryhmä/Age group						Ikäryhmä/Age group							
		15-24	25-34	35-44	45-54	55-64	Total	15-24	25-34	35-44	45-54	55-64	Total		
SIVILISÄÄTY/ MARITAL STATUS	Naimisissa tai avoliitossa/ Married	82	70	61	58	63	63	88	67	62	61	55	63	63	
	Naimaton/Single	87	80	71	89	88	84	81	67	63	70	82	75	79	
	Eronnut/Divorced	.	50	72	71	72	71	100	73	56	65	65	64	67	
	Leski/Widowed	.	.	100	100	0	63	.	.	0	90	69	73	71	
KOULUTUS/ EDUCATION	0-9 vuotta/0-9 years	93	70	79	76	79	81	91	71	71	77	72	77	79	
	10-12 vuotta/10-12 years	86	84	66	67	70	74	80	82	71	70	53	71	72	
	13 v. tai enemmän/13+ years	80	67	59	52	42	59	79	64	58	54	54	60	60	
ASUINALUE/ LIVING AREA	Uusimaa/South-Finland	87	61	58	45	53	60	83	60	51	53	52	59	59	
	Länsi-Suomi/West-Finland	95	81	65	65	62	72	80	67	67	67	68	70	71	
	Keski-Suomi/Middle Fin.	85	68	66	67	73	72	82	71	59	64	58	66	69	
	Kaakkois-Suomi/South-East	69	69	54	67	74	67	64	70	71	59	56	63	65	
	Itä-Suomi/East-Finland	84	70	59	79	70	73	96	75	58	62	69	70	72	
	Pohjois-Suomi/North-Fin.	93	89	83	72	79	82	86	69	76	77	71	76	79	
SOSIO- EKONOMINEN ASEMA/ SOCIO- ECONOMIC STATUS	Työnantaja,yksityisyrittäjä/ Employer,entrepreneur	75	56	46	44	70	53	0	45	61	58	39	52	53	
	Maanviljelijä,maatalon emäntä/Farmer,farmer's wife	100	100	83	82	70	82	.	75	92	63	45	69	76	
	Ylempi toimihenkilö/Upper white-collar worker	100	58	51	36	29	45	67	44	60	42	60	51	48	
	Alempi toimihenkilö/Lower white-collar worker	67	70	49	59	77	63	92	72	59	61	58	64	64	
	Työntekijä/Blue-collar worker	90	83	76	78	69	78	63	86	53	75	75	71	76	
	Opiskelija/Student	87	79	100	100	.	86	84	66	50	0	.	81	83	
	Eläkeläinen/Pensioned	.	100	50	91	70	74	.	100	100	81	67	69	71	
	Työtön/Unemployed	69	70	92	90	82	81	88	75	80	86	51	74	77	
VUOSI/YEAR	1978-1982	87	79	79	79	87	81	89	77	74	71	88	80	81	
	1983-1987	90	83	79	81	86	83	85	80	76	77	83	80	82	
	1988-1991	90	79	76	76	82	80	82	74	71	69	81	75	77	
	1992-1995	81	68	68	68	71	71	76	63	59	61	67	65	68	
	1996-1999	86	72	69	67	70	72	82	71	65	61	66	69	70	
	2000-2002	88	74	67	67	66	72	83	70	60	61	64	67	69	
	2003	84	72	66	64	63	69	84	63	64	59	59	65	67	
	2004	86	72	64	64	66	70	82	67	62	63	61	66	68	

TAULUKKO 87.A. Siiderin tai kevytviinin käytön määrä viimeksi kuluneen viikon aikana sukupuolen ja iän mukaan (%).
TABLE 87.A. Consumption of cider and mild wine in the past week, by sex and age (%).

	Miehet/Males						Naiset/Females						Total	Total
	Ikäryhmä/Age group						Ikäryhmä/Age group							
	15-24	25-34	35-44	45-54	55-64	Total	15-24	25-34	35-44	45-54	55-64	Total		
Ei yhtään lasillista/Not at all	83,8	82,9	84,4	92,0	95,0	88,2	69,5	59,5	67,1	81,8	87,2	73,8	80,3	
1-2 lasillista/1-2 glasses	9,7	10,1	9,6	4,7	3,3	7,2	16,2	21,9	21,1	11,7	9,4	15,8	11,8	
3-4 lasillista/3-4 glasses	4,0	3,5	3,0	1,7	,9	2,5	7,1	9,9	6,6	3,7	2,1	5,7	4,2	
Yli neljä lasillista/More than four glasses	2,5	3,5	3,0	1,7	,9	2,2	7,1	8,7	5,3	2,8	1,3	4,8	3,6	
Yhteensä/Total (%)	100,0	100,0	100,0	100,0	100,0	100,0	100,0	100,0	100,0	100,0	100,0	100,0	100,0	
Yhteensä/Total (N)	277	257	302	363	337	1536	308	333	380	429	383	1833	3369	

TAULUKKO 87.B. Ei yhtään siideri- tai kevytviinilasillista viikon aikana juoneiden osuus taustamuuttujien mukaan (%).
TABLE 87.B. Proportion of persons who have consumed no cider or mild wine in the past week, by background variables (%).

		Miehet/Males						Naiset/Females						Total	Total
		Ikäryhmä/Age group						Ikäryhmä/Age group							
		15-24	25-34	35-44	45-54	55-64	Total	15-24	25-34	35-44	45-54	55-64	Total		
SIVIILISÄÄTY/ MARITAL STATUS	Naimisissa tai avoliitossa/ Married		71	83	86	93	94	89	67	61	65	81	87	74	81
	Naimaton/Single		86	82	81	92	96	85	70	51	75	80	82	69	77
	Eronnut/Divorced		.	100	80	86	100	90	100	91	68	87	86	83	86
	Leski/Widowed		.	.	100	100	100	100	.	.	0	80	96	89	91
KOULUTUS/ EDUCATION	0-9 vuotta/0-9 years		93	100	88	92	98	95	89	71	88	77	84	83	89
	10-12 vuotta/10-12 years		82	77	83	92	91	85	67	65	69	82	92	76	81
	13 v. tai enemmän/13+ years		78	84	85	92	95	87	59	58	65	83	85	69	76
ASUINALUE/ LIVING AREA	Uusimaa/South-Finland		74	87	89	89	92	87	66	64	71	80	89	74	80
	Länsi-Suomi/West-Finland		95	82	77	91	96	89	72	58	70	88	86	76	82
	Keski-Suomi/Middle Fin.		86	86	82	96	93	89	67	56	62	89	85	74	81
	Kaakkois-Suomi/South-East		75	62	88	91	100	87	59	60	68	72	88	70	78
	Itä-Suomi/East-Finland		84	65	86	92	96	86	83	58	61	71	88	72	78
	Pohjois-Suomi/North-Fin.		90	91	86	92	97	91	74	57	65	79	90	73	81
SOSIO- EKONOMINEN ASEMA/ SOCIO- ECONOMIC STATUS	Työnantaja,yksityisyritystä/ Employer,entrepreneur		75	88	80	92	92	88	0	55	67	87	82	75	83
	Maanviljelijä,maatalon emäntä/Farmer,farmer's wife		100	75	92	94	100	93	.	50	69	63	91	72	84
	Ylempi toimihenkilö/Upper white-collar worker		67	89	87	91	95	90	67	59	64	82	91	71	81
	Alempi toimihenkilö/Lower white-collar worker		67	80	89	93	97	88	63	54	67	79	84	70	74
	Työntekijä/Blue-collar worker		71	79	82	92	95	85	56	75	69	89	83	78	83
	Opiskelija/Student		88	96	100	100	.	89	74	54	0	100	.	71	79
	Eläkeläinen/Pensioned		.	100	75	87	94	92	.	33	67	81	89	86	89
	Työtön/Unemployed		85	65	85	90	96	85	50	65	68	83	86	74	79
VUOSI/YEAR	1997-1999		76	81	90	93	94	87	72	70	80	86	90	80	83
	2000-2002		78	76	86	91	94	86	62	65	74	84	87	75	80
	2003		86	83	86	90	96	88	68	66	75	79	87	76	81
	2004		84	83	84	92	95	88	69	59	67	82	87	74	80

TAULUKKO 88.A. Käytetyn oluen laatu sukupuolen ja iän mukaan (%).

TABLE 88.A. Quality of beer consumed, by sex and age (%).

	Miehet/Males						Naiset/Females						Total	Total
	Ikäryhmä/Age group						Ikäryhmä/Age group							
	15-24	25-34	35-44	45-54	55-64	Total	15-24	25-34	35-44	45-54	55-64	Total		
Ei juo olutta/I don't drink beer	39,8	18,9	12,8	16,1	21,7	21,3	65,0	54,7	46,4	41,4	58,4	52,3	38,2	
Keskiolut/Medium-strong	52,8	69,3	76,8	67,3	60,2	65,4	32,7	44,1	49,9	50,6	35,6	43,2	53,3	
Keskiolut ja A-olut yhtä usein/Medium and strong	5,9	9,4	6,7	9,7	9,8	8,4	2,0	1,2	1,9	4,7	3,3	2,7	5,3	
A-olut/Strong beer	1,5	2,4	3,7	6,9	8,3	4,8	,3	,0	1,9	3,3	2,7	1,8	3,2	
Yhteensä/Total (%)	100,0	100,0	100,0	100,0	100,0	100,0	100,0	100,0	100,0	100,0	100,0	100,0	100,0	
Yhteensä/Total (N)	269	254	298	361	327	1509	306	331	377	425	365	1804	3313	
Puuttuvia/Missing (n)	8	3	4	2	10	27	2	2	3	4	18	29	56	

TAULUKKO 88.B. Yleensä keskiolutta juoneiden osuus taustamuuttujien mukaan (%).

TABLE 88.B. Proportion of persons who have consumed mainly medium strength beer (between 3.7 and 4.7% vol.), by background variables.

		Miehet/Males						Naiset/Females						Total
		Ikäryhmä/Age group						Ikäryhmä/Age group						
		15-24	25-34	35-44	45-54	55-64	Total	15-24	25-34	35-44	45-54	55-64	Total	
SIVILISÄÄTY/ MARITAL STATUS	Naimisissa tai avoliitossa/ Married	71	70	79	68	62	69	38	45	49	51	37	46	56
	Naimaton/Single	50	68	71	58	48	57	31	38	56	40	26	36	46
	Eronnut/Divorced	.	50	72	77	62	69	100	64	39	55	37	47	56
	Leski/Widowed	.	.	100	50	0	38	.	.	100	40	38	40	40
KOULUTUS/ EDUCATION	0-9 vuotta/0-9 years	28	50	67	63	55	52	13	43	53	43	32	32	42
	10-12 vuotta/10-12 years	58	74	75	69	61	67	34	41	50	51	34	41	55
	13 v. tai enemmän/13+ years	68	69	80	71	66	72	45	45	50	54	43	48	57
ASUINALUE/ LIVING AREA	Uusimaa/South-Finland	54	68	76	69	55	65	31	39	57	53	40	45	54
	Länsi-Suomi/West-Finland	39	68	76	62	62	62	22	48	40	53	43	42	52
	Keski-Suomi/Middle Fin.	59	64	80	70	59	67	37	44	46	51	30	42	53
	Kaakkois-Suomi/South-East	66	77	72	70	62	68	32	33	53	57	39	45	55
	Itä-Suomi/East-Finland	54	78	82	64	57	66	25	25	48	44	23	34	50
	Pohjois-Suomi/North-Fin.	48	73	77	68	70	68	50	67	52	42	30	48	57
SOSIO- EKONOMINEN ASEMA/ SOCIO- ECONOMIC STATUS	Työnantaja,yksityisyrittäjä/ Employer,entrepreneur	50	69	66	71	56	66	100	36	39	41	38	40	56
	Maanviljelijä,maatalon emäntä/Farmer,farmer's wife	100	100	45	56	50	56	.	75	46	38	27	42	49
	Ylempi toimihenkilö/Upper white-collar worker	67	74	85	73	62	74	33	49	53	50	54	51	63
	Alempi toimihenkilö/Lower white-collar worker	44	76	76	67	68	71	38	44	47	55	37	47	52
	Työntekijä/Blue-collar worker	63	68	79	67	63	69	44	36	62	47	42	48	62
	Opiskelija/Student	48	61	100	100	.	50	31	40	0	100	.	32	40
	Eläkeläinen/Pensioned	.	50	50	57	58	57	.	33	0	38	26	27	41
	Työtön/Unemployed	69	55	85	55	64	64	50	40	72	52	38	50	56
VUOSI/YEAR	1978-1982	22	30	32	31	27	29	16	21	19	13	8	16	23
	1983-1987	20	25	28	29	25	25	15	19	21	15	12	17	21
	1988-1991	26	30	31	33	31	30	22	28	27	22	15	23	27
	1992-1995	62	75	62	54	48	61	45	57	52	39	25	45	52
	1996-1999	56	73	69	59	49	62	36	51	53	43	28	43	52
	2000-2002	51	77	73	64	54	64	31	47	56	47	33	43	53
	2003	54	79	73	65	53	65	30	46	49	45	31	40	51
	2004	53	69	77	67	60	65	33	44	50	51	36	43	53

TAULUKKO 89.A. Kuinka usein tavallisesti juo olutta sukupuolen ja iän mukaan (%).

TABLE 89.A. Frequency of drinking beer, by sex and age (%).

	Miehet/Males						Naiset/Females						Total	Total
	Ikäryhmä/Age group						Ikäryhmä/Age group							
	15-24	25-34	35-44	45-54	55-64	Total	15-24	25-34	35-44	45-54	55-64	Total		
Päivittäin/Daily	2,6	2,4	7,1	7,5	10,1	6,3	,0	,0	,5	2,2	1,4	,9	3,3	
2-3 kertaa viikossa/2-3 times a week	7,8	24,9	34,5	32,0	26,1	25,7	2,3	5,2	11,0	11,8	9,8	8,4	16,3	
Kerran viikossa/Once a week	15,7	27,3	20,6	18,4	21,5	20,5	7,3	11,6	12,6	15,7	10,1	11,7	15,7	
2-3 kertaa kuukaudessa/ 2-3 times a month	23,9	20,6	17,2	16,4	12,6	17,8	16,3	15,6	16,4	16,4	9,5	14,8	16,2	
Muutaman kerran vuodessa tai harvemmin/A few times a year	19,0	8,3	12,2	15,6	15,3	14,2	16,7	24,5	26,5	24,2	26,9	24,0	19,5	
Ei koskaan/Never	31,0	16,6	8,4	10,0	14,4	15,5	57,3	43,1	33,0	29,7	42,4	40,1	28,9	
Yhteensä/Total (%)	100,0	100,0	100,0	100,0	100,0	100,0	100,0	100,0	100,0	100,0	100,0	100,0	100,0	
Yhteensä/Total (N)	268	253	296	359	326	1502	300	327	373	414	368	1782	3284	
Puuttuvia/Missing (n)	9	4	6	4	11	34	8	6	7	15	15	51	85	

TAULUKKO 89.B. Tavallisesti vähintään kerran viikossa olutta juovien osuus taustamuuttujien mukaan (%).

TABLE 89.B. Proportion of those who used to drink beer at least once a week, by background variables (%).

		Miehet/Males						Naiset/Females						Total	Total
		Ikäryhmä/Age group						Ikäryhmä/Age group							
		15-24	25-34	35-44	45-54	55-64	Total	15-24	25-34	35-44	45-54	55-64	Total		
SIVILISÄÄTY/ MARITAL STATUS	Naimisissa tai avioliitossa/ Married		49	55	67	58	59	59	5	17	25	31	24	24	40
	Naimaton/Single		22	52	46	51	39	35	10	15	22	15	8	13	23
	Eronnut/Divorced		.	50	56	69	63	63	0	30	21	25	19	22	38
	Leski/Widowed		.	.	0	50	33	38	.	.	0	40	16	22	25
KOULUTUS/ EDUCATION	0-9 vuotta/0-9 years		10	60	33	54	50	41	3	14	35	31	17	18	30
	10-12 vuotta/10-12 years		25	61	69	59	62	53	9	26	26	30	20	21	38
	13 v. tai enemmän/13+ years		47	52	62	61	69	58	16	15	23	29	27	22	36
ASUINALUE/ LIVING AREA	Uusimaa/South-Finland		31	48	62	65	63	55	8	15	28	37	26	24	38
	Länsi-Suomi/West-Finland		17	65	65	56	56	53	6	27	17	31	22	21	36
	Keski-Suomi/Middle Fin.		29	57	69	53	53	52	13	14	24	29	23	21	35
	Kaakkois-Suomi/South-East		28	62	60	61	57	52	18	10	24	30	25	23	36
	Itä-Suomi/East-Finland		25	43	55	45	52	44	0	4	22	36	10	16	29
	Pohjois-Suomi/North-Fin.		24	50	52	66	60	53	14	22	28	11	10	17	33
SOSIO- EKONOMINEN ASEMA/ SOCIO- ECONOMIC STATUS	Työnantaja,yksityisyrittäjä/ Employer,entrepreneur		33	56	62	59	54	58	0	9	9	36	22	20	43
	Maanviljelijä,maatalon emäntä/Farmer,farmer's wife		0	33	45	38	30	37	.	25	23	25	18	22	30
	Ylempi toimihenkilö/Upper white-collar worker		67	60	64	68	67	65	0	25	23	33	26	26	46
	Alempi toimihenkilö/Lower white-collar worker		33	57	57	69	58	59	13	15	26	29	23	24	31
	Työntekijä/Blue-collar worker		51	54	66	59	67	61	0	12	28	30	25	23	48
	Opiskelija/Student		18	39	0	100	.	21	10	11	0	0	.	10	15
	Eläkeläinen/Pensioned		.	0	50	35	55	50	.	0	0	13	14	13	30
	Työtön/Unemployed		23	60	69	45	54	51	20	25	29	38	20	27	37
VUOSI/YEAR	2000-2002		29	53	58	58	51	51	11	16	30	25	19	21	35
	2003		33	54	57	59	54	52	10	16	28	26	14	19	34
	2004		26	55	62	58	58	52	10	17	24	30	21	21	35

TAULUKKO 90.A. Kuinka usein juo väkevää alkoholia tai viinaa sukupuolen ja iän mukaan (%).

TABLE 90.A. Frequency of drinking strong alcohol or liquor, by sex and age (%).

	Miehet/Males						Naiset/Females						Total	Total
	Ikäryhmä/Age group						Ikäryhmä/Age group							
	15-24	25-34	35-44	45-54	55-64	Total	15-24	25-34	35-44	45-54	55-64	Total		
Päivittäin/Daily	,0	,0	,7	,8	2,1	,8	,3	,3	,0	,0	,0	,1	,4	
2-3 kertaa viikossa/ 2-3 times a week	1,9	1,2	6,7	9,2	12,4	6,7	,3	,6	1,1	2,4	2,7	1,5	3,9	
Kerran viikossa/Once a week	6,7	6,3	11,7	16,1	17,6	12,2	2,9	1,5	3,2	4,9	5,1	3,6	7,5	
2-3 kertaa kuukaudessa/ 2-3 times a month	23,1	37,0	26,7	23,9	23,9	26,5	19,6	13,6	13,5	16,0	15,2	15,5	20,5	
Muutaman kerran vuodessa tai harvemmin/ A few times a year	35,8	44,5	46,7	39,2	33,6	39,7	46,4	66,6	55,6	56,9	47,3	54,7	47,9	
Ei koskaan/Never	32,5	11,0	7,7	10,8	10,3	14,0	30,4	17,5	26,7	19,8	29,8	24,7	19,8	
Yhteensä/Total (%)	100,0	100,0	100,0	100,0	100,0	100,0	100,0	100,0	100,0	100,0	100,0	100,0	100,0	
Yhteensä/Total (N)	268	254	300	360	330	1512	306	332	378	425	376	1817	3329	
Puuttuvia/Missing (n)	9	3	2	3	7	24	2	1	2	4	7	16	40	

TAULUKKO 90.B. Tavallisesti vähintään kerran viikossa väkeviä alkoholijuomia juovien osuus taustamuuttujien mukaan (%).
 TABLE 90.B. Proportion of those who used to drink strong alcohol or liquor at least once a week, by background variables (%).

		Miehet/Males						Naiset/Females							
		Ikäryhmä/Age group						Ikäryhmä/Age group							
		15-24	25-34	35-44	45-54	55-64	Total	15-24	25-34	35-44	45-54	55-64	Total	Total	
SIVILISÄÄTY/ MARITAL STATUS	Naimisissa tai avoliitossa/ Married	13	7	21	26	32	23	0	2	5	8	7	5	13	
	Naimaton/Single	8	9	14	25	17	11	4	4	3	5	13	5	8	
	Eronnut/Divorced	.	25	12	31	35	28	0	0	3	6	8	5	14	
	Leski/Widowed	.	.	0	25	100	50	.	.	0	0	8	5	13	
KOULUTUS/ EDUCATION	0-9 vuotta/0-9 years	3	10	25	24	26	20	0	0	6	9	7	6	13	
	10-12 vuotta/10-12 years	8	7	23	24	39	20	4	0	6	7	8	5	13	
	13 v. tai enemmän/13+ years	15	8	16	30	36	20	6	3	4	7	9	5	11	
ASUINALUE/ LIVING AREA	Uusimaa/South-Finland	9	3	20	22	38	19	5	4	4	5	11	6	12	
	Länsi-Suomi/West-Finland	6	9	21	31	34	21	3	2	4	8	11	6	13	
	Keski-Suomi/Middle Fin.	9	11	23	26	26	20	4	1	6	9	5	5	12	
	Kaakkois-Suomi/South-East	6	8	12	24	38	20	5	0	0	7	6	4	11	
	Itä-Suomi/East-Finland	8	9	9	21	26	15	0	4	9	12	6	7	11	
	Pohjois-Suomi/North-Fin.	14	9	17	32	24	21	2	2	2	5	3	3	11	
SOSIO- EKONOMINEN ASEMA/ SOCIO- ECONOMIC STATUS	Työnantaja,yksityisyrittäjä/ Employer,entrepreneur	0	13	29	27	36	27	0	18	6	27	26	19	24	
	Maanviljelijä,maatalon emäntä/Farmer,farmer's wife	0	0	9	13	40	17	.	0	0	0	0	0	9	
	Ylempi toimihenkilö/Upper white-collar worker	0	8	20	35	36	25	0	4	1	7	6	4	15	
	Alempi toimihenkilö/Lower white-collar worker	11	2	19	24	22	16	0	0	4	4	6	3	6	
	Työntekijä/Blue-collar worker	13	5	17	25	35	19	6	0	6	8	9	6	14	
	Opiskelija/Student	9	4	0	0	.	8	3	3	0	0	.	3	5	
	Eläkeläinen/Pensioned	.	0	0	22	31	28	.	0	0	6	5	5	15	
	Työtön/Unemployed	0	30	23	30	21	23	13	5	8	14	6	9	15	
VUOSI/YEAR	1978-1982	10	25	27	23	18	22	6	8	8	5	4	6	14	
	1983-1987	11	22	29	27	20	22	6	7	10	8	6	8	14	
	1988-1991	10	22	32	32	25	25	8	9	13	12	7	10	17	
	1992-1995	10	18	28	30	28	23	5	7	9	12	8	9	15	
	1996-1999	11	20	26	32	31	25	6	6	9	13	10	9	16	
	2000-2002	7	13	17	23	26	18	3	2	5	6	6	5	11	
	2003	8	11	14	22	25	17	5	3	4	7	5	5	10	
	2004	9	7	19	26	32	20	4	2	4	7	8	5	12	

TAULUKKO 91.A. Kuinka usein tavallisesti juo viiniä sukupuolen ja iän mukaan (%).

TABLE 91.A. Frequency of drinking wine, by sex and age (%).

	Miehet/Males						Naiset/Females						Total	Total
	Ikäryhmä/Age group						Ikäryhmä/Age group							
	15-24	25-34	35-44	45-54	55-64	Total	15-24	25-34	35-44	45-54	55-64	Total		
Päivittäin/Daily	,0	,0	,3	,8	2,8	,9	,7	,0	,8	1,9	,5	,8	,8	
2-3 kertaa viikossa/2-3 times a week	,7	3,6	8,0	9,1	11,6	7,0	1,6	4,8	6,4	8,2	10,6	6,6	6,8	
Kerran viikossa/Once a week	1,1	8,3	8,6	14,4	11,0	9,1	2,3	8,8	12,5	12,9	8,8	9,4	9,3	
2-3 kertaa kuukaudessa/ 2-3 times a month	11,2	22,9	24,3	16,6	17,1	18,3	16,3	27,2	24,4	17,4	18,6	20,7	19,6	
Muutaman kerran vuodessa tai harvemmin/A few times a year	31,2	40,3	41,2	36,0	35,2	36,7	38,8	43,2	37,7	42,3	40,3	40,5	38,8	
Ei koskaan/Never	55,8	24,9	17,6	23,0	22,3	27,9	40,4	16,0	18,3	17,4	21,2	22,0	24,7	
Yhteensä/Total (%)	100,0	100,0	100,0	100,0	100,0	100,0	100,0	100,0	100,0	100,0	100,0	100,0	100,0	
Yhteensä/Total (N)	269	253	301	361	327	1511	307	331	377	426	377	1818	3329	
Puuttuvia/Missing (n)	8	4	1	2	10	25	1	2	3	3	6	15	40	

TAULUKKO 91.B. Tavallisesti vähintään kerran viikossa viiniä juovien osuus taustamuuttujien mukaan (%).

TABLE 91.B. Proportion of those who used to drink wine at least once a week, by background variables (%).

		Miehet/Males						Naiset/Females						Total	Total
		Ikäryhmä/Age group						Ikäryhmä/Age group							
		15-24	25-34	35-44	45-54	55-64	Total	15-24	25-34	35-44	45-54	55-64	Total		
SIVILISÄÄTY/ MARITAL STATUS	Naimisissa tai avoliitossa/ Married		3	15	20	27	28	23	7	14	19	26	25	21	22
	Naimaton/Single		2	5	8	8	9	4	4	12	17	21	3	8	6
	Eronnut/Divorced		.	25	12	26	15	19	0	9	26	9	10	13	15
	Leski/Widowed		.	.	0	0	33	13	.	.	100	0	12	11	11
KOULUTUS/ EDUCATION	0-9 vuotta/0-9 years		0	20	4	14	15	11	1	14	19	14	14	11	11
	10-12 vuotta/10-12 years		1	5	15	21	23	13	4	5	14	14	19	12	12
	13 v. tai enemmän/13+ years		5	14	21	34	44	24	7	15	21	32	28	21	22
ASUINALUE/ LIVING AREA	Uusimaa/South-Finland		0	15	24	37	40	25	6	19	34	33	28	25	25
	Länsi-Suomi/West-Finland		0	8	13	25	26	15	6	14	15	24	20	17	16
	Keski-Suomi/Middle Fin.		2	12	14	25	15	14	1	11	18	20	20	15	15
	Kaakkois-Suomi/South-East		9	31	23	27	19	21	9	7	9	13	24	13	16
	Itä-Suomi/East-Finland		0	17	9	5	27	11	0	8	15	24	9	12	12
	Pohjois-Suomi/North-Fin.		3	3	11	16	13	10	5	12	7	14	5	9	10
SOSIO- EKONOMINEN ASEMA/ SOCIO- ECONOMIC STATUS	Työnantaja,yksityisrittäjä/ Employer,entrepreneur		0	19	37	40	22	32	0	27	24	40	46	35	33
	Maanviljelijä,maatalon emäntä/Farmer,farmer's wife		0	0	0	6	20	7	.	25	0	13	18	11	9
	Ylempi toimihenkilö/Upper white-collar worker		0	21	27	45	50	35	33	28	25	51	20	32	33
	Alempi toimihenkilö/Lower white-collar worker		0	13	24	26	19	19	0	10	21	22	23	18	18
	Työntekijä/Blue-collar worker		3	6	6	13	16	9	6	3	14	10	9	9	9
	Opiskelija/Student		2	4	0	0	.	2	4	9	0	0	.	5	3
	Eläkeläinen/Pensioned		.	0	0	9	26	21	.	0	0	6	15	13	17
	Työtön/Unemployed		8	15	0	10	14	11	6	10	12	7	14	10	11
	0														
VUOSI/YEAR	2000-2002		3	12	16	19	22	15	4	12	18	19	17	14	15
	2003		3	12	21	20	26	17	2	15	17	26	18	16	17
	2004		2	12	17	24	25	17	5	14	20	23	20	17	17

TAULUKKO 92.A. Kuinka usein tavallisesti juo alkoholia sukupuolen ja iän mukaan (%).

TABLE 92.A. Frequency of alcohol drinking, by sex and age (%).

	Miehet/Males						Naiset/Females						Total	Total
	Ikäryhmä/Age group						Ikäryhmä/Age group							
	15-24	25-34	35-44	45-54	55-64	Total	15-24	25-34	35-44	45-54	55-64	Total		
Päivittäin/Daily	1,9	2,0	6,7	6,9	9,2	5,6	1,0	,3	1,3	2,6	2,2	1,6	3,4	
2-3 kertaa viikossa/2-3 times a week	9,7	20,9	29,2	30,8	24,3	23,6	3,0	13,1	16,8	16,2	13,6	13,0	17,8	
Kerran viikossa/Once a week	17,1	21,7	20,5	16,1	13,8	17,6	14,1	12,8	20,3	17,1	9,5	14,9	16,1	
2-3 kertaa kuukaudessa/2-3 times a month	26,8	31,5	21,1	19,7	23,4	24,0	37,2	32,9	23,7	21,9	16,0	25,7	24,9	
Muutaman kerran vuodessa tai harvemmin/A few times a year	20,8	16,5	18,5	19,4	20,0	19,1	28,9	35,7	29,1	33,3	39,6	33,4	26,9	
Ei koskaan/Never	23,8	7,5	4,0	6,9	9,2	10,0	15,8	5,2	8,8	9,0	19,2	11,5	10,8	
Yhteensä/Total (%)	100,0	100,0	100,0	100,0	100,0	100,0	100,0	100,0	100,0	100,0	100,0	100,0	100,0	
Yhteensä/Total (N)	269	254	298	360	325	1506	304	328	375	421	369	1797	3303	
Puuttuvia/Missing (n)	8	3	4	3	12	30	4	5	5	8	14	36	66	

TAULUKKO 92.B. Tavallisesti vähintään kerran viikossa alkoholia juovien osuus taustamuuttujien mukaan (%).

TABLE 92.B. Proportion of those who drink alcohol at least once a week, by background variables (%).

		Miehet/Males						Naiset/Females						Total	Total
		Ikäryhmä/Age group						Ikäryhmä/Age group							
		15-24	25-34	35-44	45-54	55-64	Total	15-24	25-34	35-44	45-54	55-64	Total		
SIVILISÄÄTY/ MARITAL STATUS	Naimisissa tai avoliitossa/ Married	55	43	61	55	48	52	19	28	39	39	27	33	42	
	Naimaton/Single	25	49	41	47	32	34	18	24	35	20	16	21	27	
	Eronnut/Divorced	.	50	46	60	52	53	0	10	38	29	23	28	38	
	Leski/Widowed	.	.	0	50	67	50	.	.	100	10	24	22	27	
KOULUTUS/ EDUCATION	0-9 vuotta/0-9 years	11	40	48	44	35	34	6	14	25	29	19	18	26	
	10-12 vuotta/10-12 years	29	47	59	51	51	47	20	24	33	27	19	24	36	
	13 v. tai enemmän/13+ years	43	44	56	64	64	55	24	27	41	44	39	36	43	
ASUINALUE/ LIVING AREA	Uusimaa/South-Finland	37	41	59	57	57	51	20	30	52	46	37	38	44	
	Länsi-Suomi/West-Finland	18	45	56	54	47	45	19	34	28	31	20	26	35	
	Keski-Suomi/Middle Fin.	31	48	63	56	41	48	18	21	38	34	23	27	37	
	Kaakkois-Suomi/South-East	31	54	54	67	39	48	19	23	29	35	30	29	38	
	Itä-Suomi/East-Finland	25	43	45	28	50	37	4	13	29	33	16	20	28	
SOSIO- EKONOMINEN ASEMA/ SOCIO- ECONOMIC STATUS	Pohjois-Suomi/North-Fin.	24	45	49	55	42	45	19	25	35	27	18	25	34	
	Työnantaja,yksityisyrittäjä/ Employer,entrepreneur	50	38	63	63	50	57	0	36	33	47	42	40	50	
	Maanviljelijä,maatalon emäntä/Farmer, farmer's wife	0	33	33	25	30	29	.	50	31	25	0	22	26	
	Ylempi toimihenkilö/Upper white-collar worker	50	51	67	69	63	63	33	44	44	57	41	47	55	
	Alempi toimihenkilö/Lower white-collar worker	33	41	54	67	44	52	29	22	41	35	29	32	37	
	Työntekijä/Blue-collar worker	51	46	54	46	42	48	13	17	30	29	18	24	40	
	Opiskelija/Student	22	32	0	0	.	23	16	20	0	0	.	16	19	
	Eläkeläinen/Pensioned	.	0	25	41	45	43	.	0	0	19	20	19	30	
VUOSI/YEAR	Työtön/Unemployed	38	60	46	45	44	47	38	22	36	28	17	27	36	
	2004	29	44	56	54	47	47	18	26	38	36	25	29	37	

TAULUKKO 93.A Kuinka usein juo alkoholia kerralla kuusi annosta tai enemmän sukupuolen ja iän mukaan (%).
TABLE 93.A. Frequency of consuming six or more portions of alcohol on a single occasion, by sex and age (%).

	Miehet/Males						Naiset/Females						Total	Total
	Ikäryhmä/Age group						Ikäryhmä/Age group							
	15-24	25-34	35-44	45-54	55-64	Total	15-24	25-34	35-44	45-54	55-64	Total		
Ei koskaan/Never	33,7	14,6	11,3	20,1	26,2	21,1	37,1	27,7	43,8	50,2	63,4	45,3	34,3	
Harvemmin kuin kerran kuukaudessa/Less than once a month	24,7	29,5	38,2	29,2	30,6	30,6	30,5	52,1	38,7	29,5	21,5	34,1	32,5	
Kerran kuukaudessa/Once a month	23,6	32,3	22,9	19,5	17,6	22,7	23,2	15,2	9,5	9,2	6,5	12,1	16,9	
Kerran viikossa/Once a week	17,6	23,2	25,2	27,9	22,2	23,5	8,9	4,6	6,9	10,4	8,1	7,9	15,0	
Päivittäin tai lähes päivittäin/Daily or nearly daily	,4	,4	2,3	3,3	3,4	2,1	,3	,3	1,1	,7	,5	,6	1,3	
Yhteensä/Total (%)	100,0	100,0	100,0	100,0	100,0	100,0	100,0	100,0	100,0	100,0	100,0	100,0	100,0	
Yhteensä/Total (N)	267	254	301	359	324	1505	302	328	377	424	372	1803	3308	
Puuttuvia/Missing (n)	10	3	1	4	13	31	6	5	3	5	11	30	61	

TAULUKKO 93.B. Niiden osuus, jotka juovat alkoholia kerralla kuusi annosta tai enemmän vähintään kerran viikossa (%).
TABLE 93.B. Proportion of respondents who consume six or more portions of alcohol on one occasion at least once a week (%).

	Miehet/Males						Naiset/Females						Total	Total
	Ikäryhmä/Age group						Ikäryhmä/Age group							
	15-24	25-34	35-44	45-54	55-64	Total	15-24	25-34	35-44	45-54	55-64	Total		
SIVIILISÄÄTY/ MARITAL STATUS	Naimisissa tai avoliitossa/ Married	31	20	26	29	27	26	5	3	6	12	9	8	16
	Naimaton/Single	16	30	29	36	22	23	10	9	14	5	3	10	16
	Eronnut/Divorced	.	50	32	43	22	33	0	9	12	9	10	10	19
	Leski/Widowed	.	.	100	50	0	38	.	.	100	20	8	14	18
KOULUTUS/ EDUCATION	0-9 vuotta/0-9 years	6	20	42	29	21	22	3	17	18	7	9	8	15
	10-12 vuotta/10-12 years	19	30	33	32	34	29	12	9	11	14	12	12	21
	13 v. tai enemmän/13+ years	28	21	22	31	25	25	11	4	6	12	5	7	14
ASUINALUE/ LIVING AREA	Uusimaa/South-Finland	26	21	30	35	26	28	10	7	11	12	13	11	18
	Länsi-Suomi/West-Finland	11	23	32	24	29	24	10	5	7	12	8	8	16
	Keski-Suomi/Middle Fin.	14	18	28	26	20	22	8	4	7	15	8	9	15
	Kaakkois-Suomi/South-East	23	23	27	39	22	27	14	3	3	7	6	6	16
	Itä-Suomi/East-Finland	8	30	14	31	36	25	4	0	3	15	6	6	15
SOSIO- EKONOMINEN ASEMA/ SOCIO- ECONOMIC STATUS	Pohjois-Suomi/North-Fin.	25	33	23	39	24	30	10	5	9	4	5	6	17
	Työnantaja,yksityisrittäjä/ Employer,entrepreneur	25	25	34	29	26	29	100	0	15	30	19	20	25
	Maanviljelijä,maatalon emäntä/Farmer,farmer's wife	0	33	0	6	10	7	.	0	8	0	9	6	6
	Ylempi toimihenkilö/Upper white-collar worker	0	15	23	38	16	23	0	4	4	8	3	5	15
	Alempi toimihenkilö/Lower white-collar worker	0	24	30	28	23	25	17	3	6	8	7	6	10
	Työntekijä/Blue-collar worker	34	28	34	30	25	30	13	6	10	12	11	10	23
	Opiskelija/Student	14	14	0	0	.	14	7	6	0	0	.	7	10
	Eläkeläinen/Pensioned	.	0	0	36	33	32	.	0	0	13	6	7	18
Työtön/Unemployed	23	45	23	45	25	33	19	15	21	18	12	16	24	
VUOSI/YEAR	1996-1999	22	26	30	32	21	26	5	5	10	7	6	7	16
	2000-2002	20	23	27	27	23	24	9	5	7	6	6	7	15
	2003	22	27	23	25	21	23	10	8	7	8	5	7	15
	2004	18	24	28	31	26	26	9	5	8	11	9	8	16

TAULUKKO 94.A. Onko viimeisen vuoden aikana saanut kehotuksen vähentää alkoholin käyttöä sukupuolen ja iän mukaan (%).
TABLE 94.A. Respondents advised in the past year by a physician, public health care nurse, member of family or somebody else to reduce alcohol consumption, by sex and age (%).

	Miehet/Males						Naiset/Females						Total
	Ikäryhmä/Age group						Ikäryhmä/Age group						
	15-24	25-34	35-44	45-54	55-64	Total	15-24	25-34	35-44	45-54	55-64	Total	
Lääkäri kehottanut/Doctor	1,2	,8	2,7	4,5	3,6	2,7	1,7	,3	,8	,7	,9	,9	1,7
Joku muu terveydenhoitohenkilö/ Other health care personnel	1,9	,4	3,1	2,5	2,9	2,2	1,7	,0	,8	,5	,3	,6	1,4
Perheenjäsen kehottanut/ Family member	14,3	17,5	16,3	14,7	17,2	15,9	7,3	1,5	3,2	2,9	1,4	3,2	9,0
Joku muu kehottanut/ Someone else	6,6	3,6	4,1	5,4	4,2	4,8	7,0	2,1	1,9	1,5	1,7	2,7	3,6
Ei ole saanut kehotusta/ No advice	82,6	80,6	80,7	79,4	77,6	80,0	89,4	96,6	96,0	94,6	96,3	94,7	88,0
Yhteensä/Total (N)	259	252	295	354	308	1468	301	327	377	408	347	1760	3228

TAULUKKO 94.B. Niiden osuus, jotka ovat saaneet kehotuksen vähentää alkoholin käyttöä taustamuuttujien mukaan (%).
TABLE 94.B. Proportion of respondents advised to reduce alcohol consumption, by background variables (%).

	Miehet/Males						Naiset/Females						Total	
	Ikäryhmä/Age group						Ikäryhmä/Age group							
	15-24	25-34	35-44	45-54	55-64	Total	15-24	25-34	35-44	45-54	55-64	Total		
SIVIILISÄÄTY/ MARITAL STATUS	Naimisissa tai avoliitossa/ Married	24	22	21	21	21	21	9	3	3	5	3	4	12
	Naimaton/Single	17	13	16	17	20	16	11	4	6	17	0	9	12
	Eronnut/Divorced	.	50	12	25	30	24	0	9	9	6	12	9	15
	Leski/Widowed	.	.	0	25	33	25	.	.	0	0	0	0	5
KOULUTUS/ EDUCATION	0-9 vuotta/0-9 years	10	10	29	25	26	22	8	0	6	9	4	6	14
	10-12 vuotta/10-12 years	18	26	23	20	24	22	15	4	3	8	5	8	15
	13 v. tai enemmän/13+ years	24	17	15	18	18	18	6	3	4	3	3	4	9
ASUINALUE/ LIVING AREA	Uusimaa/South-Finland	22	19	17	20	18	19	10	4	7	7	4	7	12
	Länsi-Suomi/West-Finland	11	21	23	21	27	21	7	3	3	5	1	4	12
	Keski-Suomi/Middle Fin.	28	9	22	20	27	22	12	1	4	5	5	5	13
	Kaakkois-Suomi/South-East	16	17	19	19	29	21	9	7	0	9	6	6	13
	Itä-Suomi/East-Finland	8	22	0	26	18	16	4	0	0	3	3	2	9
SOSIO- EKONOMINEN ASEMA/ SOCIO- ECONOMIC STATUS	Pohjois-Suomi/North-Fin.	7	30	26	21	11	20	19	5	4	2	3	6	12
	Työnantaja,yksityisrittäjä/ Employer,entrepreneur	50	13	11	21	30	21	0	0	0	7	7	4	14
	Maanviljelijä,maatalon emäntä/Farmer,farmer's wife	0	33	9	13	20	15	.	0	0	0	11	3	10
	Ylempi toimihenkilö/Upper white-collar worker	33	9	16	26	12	16	0	4	3	2	3	3	10
	Alempi toimihenkilö/Lower white-collar worker	0	22	11	13	12	14	8	2	5	5	0	4	6
	Työntekijä/Blue-collar worker	26	29	26	21	18	24	6	3	4	4	6	4	17
	Opiskelija/Student	14	7	0	.	.	13	11	6	0	0	.	10	11
	Eläkeläinen/Pensioned	.	0	50	36	30	32	.	0	0	7	4	4	16
	Työtön/Unemployed	23	16	23	26	24	22	19	5	8	24	3	11	16
	VUOSI/YEAR	2003	14	17	20	22	18	18	11	6	5	4	2	6
2004		17	19	19	21	22	20	11	3	4	5	4	5	12

TAULUKKO 95.B. Vastaaajien ilmoittaman pituuden keskiarvo (cm) taustamuuttujien mukaan (%).

TABLE 95.B. Average height (cm) of respondents, by background variables (%).

		Miehet/Males						Naiset/Females						
		Ikäryhmä/Age group						Ikäryhmä/Age group						
		15-24	25-34	35-44	45-54	55-64	Total	15-24	25-34	35-44	45-54	55-64	Total	Total
SIVILISÄÄTY/ MARITAL STATUS	Naimisissa tai avoliitossa/ Married	180	180	180	178	176	179	164	166	165	164	163	165	171
	Naimaton/Single	178	180	180	177	177	179	165	166	165	165	164	165	172
	Eronnut/Divorced	.	176	177	179	175	177	163	170	166	164	161	164	169
	Leski/Widowed	.	.	176	174	181	177	.	.	160	162	164	164	166
KOULUTUS/ EDUCATION	0-9 vuotta/0-9 years	174	178	182	176	176	176	164	164	161	163	163	163	170
	10-12 vuotta/10-12 years	179	180	180	178	176	179	165	167	165	163	163	164	172
	13 v. tai enemmän/13+ years	180	180	180	179	178	180	166	166	165	164	164	165	171
ASUINALUE/ LIVING AREA	Uusimaa/South-Finland	177	180	179	180	177	179	164	166	165	165	163	165	171
	Länsi-Suomi/West-Finland	178	181	182	177	178	179	166	168	165	165	163	165	172
	Keski-Suomi/Middle Fin.	180	180	180	177	176	178	165	167	166	164	164	165	171
	Kaakkois-Suomi/South-East	179	182	180	178	174	178	166	166	165	163	163	164	171
	Itä-Suomi/East-Finland	179	180	179	178	177	178	163	167	166	163	163	164	171
	Pohjois-Suomi/North-Fin.	178	178	179	177	175	177	165	165	165	162	163	164	170
KAUPUNGISTUMIS- ASTE/ URBANISATION	Pääkaupunkiseutu/ Capital city area	178	181	178	180	177	179	164	167	166	165	163	165	171
	Isot kaupungit/Cities	180	180	180	178	177	179	164	167	165	165	163	165	171
	Pienet kaupungit/Small towns	179	180	180	177	177	178	166	166	165	164	163	164	171
	Maalaiskunnat/Rural areas	178	180	181	178	175	178	165	166	165	164	164	164	171
SOSIO- EKONOMINEN ASEMA/ SOCIO- ECONOMIC STATUS	Työnantaja,yksityisyrittäjä/ Employer,entrepreneur	179	179	178	179	177	178	159	169	165	165	164	165	173
	Maanviljelijä,maatalon emäntä/Farmer,farmer's wife	176	185	181	175	177	178	.	170	167	162	163	165	172
	Ylempi toimihenkilö/Upper white-collar worker	174	180	180	181	179	180	167	168	166	166	165	166	173
	Alempi toimihenkilö/Lower white-collar worker	182	181	180	178	176	179	163	166	165	164	163	165	168
	Työntekijä/Blue-collar worker	179	180	181	178	176	179	166	166	165	163	164	164	174
	Opiskelija/Student	178	179	185	167	.	178	165	166	168	160	.	165	171
	Eläkeläinen/Pensioned	.	171	179	177	176	176	.	166	155	163	163	163	169
	Työtön/Unemployed	179	180	176	175	176	177	166	166	165	161	162	164	170
VUOSI/YEAR	1978-1982	177	177	176	174	173	176	165	164	163	161	161	163	169
	1983-1987	177	178	177	175	173	176	166	164	164	162	161	163	170
	1988-1991	178	179	177	176	174	177	166	165	164	163	161	164	170
	1992-1995	178	179	178	176	174	177	166	166	164	163	161	164	170
	1996-1999	178	179	179	177	175	178	166	166	165	164	163	165	171
	2000-2002	178	180	179	177	176	178	166	166	166	164	163	165	171
	2003	178	180	179	178	177	178	166	167	166	164	164	165	171
	2004	178	180	180	178	176	178	165	166	165	164	163	165	171

TAULUKKO 96.A. Body mass –indeksi (kg/m²) sukupuolen ja iän mukaan (%).TABLE 96.A. Body mass index (kg/m²), by sex and age (%).

	Miehet/Males						Naiset/Females						Total	Total
	Ikäryhmä/Age group						Ikäryhmä/Age group							
	15-24	25-34	35-44	45-54	55-64	Total	15-24	25-34	35-44	45-54	55-64	Total		
14-19,99	19,6	1,6	3,0	1,4	,9	4,9	29,6	16,0	8,2	5,7	4,0	11,7	8,6	
20-24,99	60,0	44,5	38,7	39,2	30,7	41,8	56,6	56,6	56,2	45,3	36,3	49,6	46,1	
25-29,99	15,2	41,0	42,3	46,4	47,0	39,3	9,9	17,5	20,4	32,9	37,7	24,7	31,3	
30-	5,2	12,9	16,0	13,0	21,4	14,0	3,9	9,8	15,1	16,1	22,0	14,0	14,0	
Yhteensä/Total (%)	100,0	100,0	100,0	100,0	100,0	100,0	100,0	100,0	100,0	100,0	100,0	100,0	100,0	
Yhteensä/Total (N)	270	256	300	362	332	1520	304	325	377	422	377	1805	3325	
Puuttuvia/Missing (n)	7	1	2	1	5	16	4	8	3	7	6	28	44	

TAULUKKO 96.B. BMI \geq 25 kg/m² taustamuuttujien mukaan (%).
 TABLE 96.B. BMI \geq 25 kg/m² by background variables (%).

		Miehet/Males						Naiset/Females						
		Ikäryhmä/Age group						Ikäryhmä/Age group						
		15-24	25-34	35-44	45-54	55-64	Total	15-24	25-34	35-44	45-54	55-64	Total	Total
SIVIILISÄÄTY/ MARITAL STATUS	Naimisissa tai avoliitossa/ Married	38	58	61	60	71	62	33	28	37	47	62	43	52
	Naimaton/Single	18	48	49	51	57	33	9	27	33	50	62	22	27
	Eronnut/Divorced	.	25	48	66	60	58	0	18	24	59	51	45	50
	Leski/Widowed	.	.	100	50	67	63	.	.	100	60	56	58	59
KOULUTUS/ EDUCATION	0-9 vuotta/0-9 years	8	40	58	68	63	52	9	57	41	53	63	47	49
	10-12 vuotta/10-12 years	22	62	62	57	72	52	15	33	36	59	56	40	46
	13 v. tai enemmän/13+ years	29	51	56	58	70	55	16	25	34	41	61	35	43
ASUINALUE/ LIVING AREA	Uusimaa/South-Finland	21	45	60	58	71	53	15	26	31	42	56	34	43
	Länsi-Suomi/West-Finland	20	57	61	70	73	58	16	16	36	53	70	40	49
	Keski-Suomi/Middle Fin.	20	61	58	56	64	52	14	31	36	54	50	39	45
	Kaakkois-Suomi/South-East	6	54	52	55	65	46	24	36	38	53	65	46	46
	Itä-Suomi/East-Finland	24	61	59	62	65	55	4	43	48	47	66	44	49
	Pohjois-Suomi/North-Fin.	31	53	51	55	66	52	9	29	34	45	61	36	43
SOSIO- EKONOMINEN ASEMA/ SOCIO- ECONOMIC STATUS	Työnantaja,yksityisyrittäjä/ Employer,entrepreneur	33	69	37	63	78	61	0	30	47	50	68	51	57
	Maanviljelijä,maatalon emäntä/Farmer,farmer's wife	0	33	45	41	40	40	.	0	38	63	82	53	46
	Ylempi toimihenkilö/Upper white-collar worker	0	60	63	58	69	62	33	21	29	38	51	32	48
	Alempi toimihenkilö/Lower white-collar worker	38	57	57	59	63	57	29	28	34	47	54	39	43
	Työntekijä/Blue-collar worker	35	56	60	61	69	58	50	25	37	55	69	48	55
	Opiskelija/Student	15	36	100	100	.	18	9	24	50	100	.	11	15
	Eläkeläinen/Pensioned	.	33	50	55	73	68	.	33	67	44	61	59	63
	Työtön/Unemployed	38	45	69	60	46	51	25	61	50	62	60	54	53
VUOSI/YEAR	1978-1982	11	33	53	59	59	42	6	16	29	49	60	31	37
	1983-1987	13	32	50	64	67	43	7	15	27	47	61	30	36
	1988-1991	14	35	51	65	65	45	10	18	29	47	59	31	38
	1992-1995	19	41	55	66	69	50	10	22	31	47	63	34	41
	1996-1999	19	42	55	63	69	51	12	26	33	47	60	36	43
	2000-2002	22	46	56	63	70	53	13	29	36	45	58	37	44
	2003	19	51	58	69	62	54	17	27	37	43	59	38	45
	2004	20	54	58	59	68	53	14	27	35	49	60	39	45

TAULUKKO 97.A. Onko viimeisen vuoden aikana saanut kehotuksen lääkäriltä, muulta terveydenhoitohenkilöltä, perheenjäseneltä tai joltain muulta henkilöltä laihduttaa sukupuolen ja iän mukaan (%).

TABLE 97.A. Respondents advised in the past year to by physician, public health care nurse, member of family or somebody else lose eight, by sex and age (%).

	Miehet/Males						Naiset/Females						Total	Total
	Ikäryhmä/Age group						Ikäryhmä/Age group							
	15-24	25-34	35-44	45-54	55-64	Total	15-24	25-34	35-44	45-54	55-64	Total		
Lääkäri kehottanut/Doctor	1,5	4,3	6,5	12,4	14,1	8,2	,3	1,5	7,4	12,9	10,5	7,1	7,6	
Joku muu terveydenhoitohenkilö/ Other health care personnel	3,7	3,1	6,5	8,5	9,4	6,5	3,0	2,7	6,6	10,3	12,4	7,3	7,0	
Perheenjäsen kehottanut/ Family member	10,7	24,3	22,1	20,1	25,0	20,5	16,8	12,8	19,9	17,2	14,6	16,4	18,3	
Joku muu kehottanut/ Someone else	4,4	7,1	8,8	5,9	5,3	6,3	5,3	6,1	6,6	8,4	5,4	6,5	6,4	
Ei ole saanut kehotusta/ No advice	84,6	69,4	71,4	70,9	64,1	71,8	79,9	81,4	71,8	66,7	66,5	72,7	72,3	
Yhteensä/Total (N)	272	255	294	354	320	1495	304	328	376	418	370	1796	3291	

TAULUKKO 97.B. Laihdutuskehotuksen saaneiden osuus taustamuuttujien mukaan (%).

TABLE 97.B. Proportion of respondents advised to lose weight, by background variables (%).

		Miehet/Males						Naiset/Females						Total	Total
		Ikäryhmä/Age group						Ikäryhmä/Age group							
		15-24	25-34	35-44	45-54	55-64	Total	15-24	25-34	35-44	45-54	55-64	Total		
SIVILISÄÄTY/ MARITAL STATUS	Naimisissa tai avoliitossa/ Married		26	35	30	30	38	33	33	19	31	32	35	30	31
	Naimaton/Single		14	23	31	24	33	20	17	16	19	45	32	20	20
	Eronnut/Divorced		.	0	17	33	25	25	0	18	21	31	38	29	28
	Leski/Widowed		.	.	0	25	0	13	.	.	0	50	23	30	27
KOULUTUS/ EDUCATION	0-9 vuotta/0-9 years		6	10	32	30	35	26	12	29	24	33	38	29	28
	10-12 vuotta/10-12 years		18	34	32	28	33	28	25	20	27	36	28	28	28
	13 v. tai enemmän/13+ years		19	31	25	31	42	30	19	18	29	32	35	26	28
ASUINALUE/ LIVING AREA	Uusimaa/South-Finland		23	28	30	36	28	29	19	15	27	31	40	27	28
	Länsi-Suomi/West-Finland		15	19	32	32	47	30	19	16	22	26	33	24	27
	Keski-Suomi/Middle Fin.		15	39	27	25	37	28	17	24	39	36	23	28	28
	Kaakkois-Suomi/South-East		3	38	27	32	46	29	29	23	21	42	25	29	29
	Itä-Suomi/East-Finland		12	48	24	29	17	26	21	21	33	48	42	34	31
SOSIO- EKONOMINEN ASEMA/ SOCIO- ECONOMIC STATUS	Pohjois-Suomi/North-Fin.		17	32	26	18	31	25	24	17	26	28	45	28	26
	Työnantaja,yksityisrittäjä/ Employer,entrepreneur		25	38	18	34	43	33	0	36	25	41	30	32	32
	Maanviljelijä,maatalon emäntä/Farmer,farmer's wife		0	0	27	25	20	22	.	0	8	57	45	29	25
	Ylempi toimihenkilö/Upper white-collar worker		0	40	28	36	40	35	0	13	19	28	26	20	28
	Alempi toimihenkilö/Lower white-collar worker		33	29	39	27	48	34	35	17	31	33	33	28	30
	Työntekijä/Blue-collar worker		23	30	29	26	32	28	50	17	32	23	33	28	28
	Opiskelija/Student		11	21	0	.	.	12	17	14	0	0	.	16	15
	Eläkeläinen/Pensioned		.	67	50	23	36	35	.	33	33	53	35	37	36
VUOSI/YEAR	Työtön/Unemployed		31	25	15	25	23	24	13	39	50	56	40	42	34
	2000-2002		11	23	28	37	36	28	20	22	27	29	30	26	27
	2003		10	25	29	38	37	29	15	20	28	28	32	25	27
	2004		15	31	29	29	36	28	20	19	28	33	34	27	28

TAULUKKO 98.A. Työmatkoihin kävellen tai pyöräillen päivittäin käytetty aika sukupuolen ja iän mukaan (%).

TABLE 98.A. Time spent on walking or cycling to and from work, by sex and age (%).

	Miehet/Males						Naiset/Females						Total	Total
	Ikäryhmä/Age group						Ikäryhmä/Age group							
	15-24	25-34	35-44	45-54	55-64	Total	15-24	25-34	35-44	45-54	55-64	Total		
Ei työssä tai työ kotona/Not working at all or work at home	18,4	12,2	8,3	15,5	37,8	18,7	18,4	25,8	20,9	13,3	45,9	24,7	22,0	
Kulkee kokonaan moottoriajoneuvolla/I go to work by car or..	27,9	53,9	59,0	56,9	34,6	46,9	10,2	31,6	39,4	38,7	19,3	28,8	37,0	
Alle 15 min/Less than 15 minutes a day	16,5	13,0	10,0	9,0	6,7	10,8	19,7	11,3	7,1	10,9	6,6	10,8	10,8	
15-30 min/15-30 min. a day	23,2	12,6	12,0	11,3	8,9	13,3	35,7	20,2	17,2	23,0	15,2	21,9	18,0	
30-60 min/30-60 min. a day	9,6	5,9	6,7	5,4	7,0	6,8	13,4	9,5	12,4	9,9	10,2	11,0	9,1	
Yli 60 min/More than an hour a day	4,4	2,4	4,0	2,0	5,1	3,5	2,6	1,5	2,9	4,1	2,8	2,9	3,2	
Yhteensä/Total (%)	100,0	100,0	100,0	100,0	100,0	100,0	100,0	100,0	100,0	100,0	100,0	100,0	100,0	
Yhteensä/Total (N)	272	254	300	355	315	1496	305	326	378	413	362	1784	3280	
Puuttuvia/Missing (n)	5	3	2	8	22	40	3	7	2	16	21	49	89	

TAULUKKO 98.B. Vähintään 15 minuuttia työmatkalla päivittäin kävelleiden tai pyöräilleiden osuus taustamuuttujien mukaan (%).
 TABLE 98.B. Proportion of persons who spend at least 15 minutes daily walking or cycling to and from work, by background variables (%).

		Miehet/Males						Naiset/Females						Total
		Ikäryhmä/Age group						Ikäryhmä/Age group						
		15-24	25-34	35-44	45-54	55-64	Total	15-24	25-34	35-44	45-54	55-64	Total	
SIVILISÄÄTY/ MARITAL STATUS	Naimisissa tai avoliitossa/ Married	34	22	22	19	20	21	45	26	27	34	24	29	25
	Naimaton/Single	37	17	25	14	24	29	53	51	52	37	30	50	40
	Eronnut/Divorced	.	50	28	20	29	27	0	0	47	50	52	46	38
	Leski/Widowed	.	.	0	0	0	0	.	.	0	50	19	27	22
KOULUTUS/ EDUCATION	0-9 vuotta/0-9 years	32	10	8	18	19	20	51	43	38	41	22	35	27
	10-12 vuotta/10-12 years	41	15	25	21	20	26	49	11	30	37	25	33	30
	13 v. tai enemmän/13+ years	34	24	24	17	24	23	57	35	33	36	39	38	32
ASUINALUE/ LIVING AREA	Uusimaa/South-Finland	41	31	20	20	25	26	49	33	44	44	37	42	35
	Länsi-Suomi/West-Finland	34	13	21	19	18	20	45	33	25	37	23	32	27
	Keski-Suomi/Middle Fin.	33	26	19	21	13	22	60	41	30	36	27	38	30
	Kaakkois-Suomi/South-East	31	8	42	22	22	26	73	21	35	35	24	35	31
	Itä-Suomi/East-Finland	56	14	32	11	23	26	54	25	30	32	13	30	28
	Pohjois-Suomi/North-Fin.	34	18	20	17	31	23	43	19	22	29	36	29	27
SOSIO- EKONOMINEN ASEMA/ SOCIO- ECONOMIC STATUS	Työnantaja,yksityisyrittäjä/ Employer,entrepreneur	25	19	11	13	15	14	100	0	12	25	14	16	15
	Maanviljelijä,maatalon emäntä/Farmer,farmer's wife	0	0	27	0	0	7	.	0	0	14	9	6	6
	Ylempi toimihenkilö/Upper white-collar worker	0	25	22	23	37	26	67	30	36	34	59	37	31
	Alempi toimihenkilö/Lower white-collar worker	11	22	27	20	33	24	42	34	41	40	49	41	37
	Työntekijä/Blue-collar worker	29	15	25	24	26	23	63	24	34	51	47	43	30
	Opiskelija/Student	44	46	100	100	.	44	56	59	0	0	.	56	51
	Eläkeläinen/Pensioned	.	0	0	5	13	11	.	33	33	13	7	9	10
	Työtön/Unemployed	0	5	8	10	4	5	0	20	0	12	6	7	7
VUOSI/YEAR	1978-1982	38	30	27	29	22	30	53	44	43	42	26	42	36
	1983-1987	36	26	25	25	16	26	54	41	42	41	24	41	34
	1988-1991	32	18	19	19	15	21	48	38	36	42	24	38	30
	1992-1995	33	17	18	19	15	21	47	28	36	39	26	36	29
	1996-1999	39	23	20	21	15	23	51	29	29	38	25	35	30
	2000-2002	33	25	21	17	17	22	50	33	34	36	26	36	30
	2003	37	21	19	20	19	23	52	29	25	37	28	34	29
2004	37	21	23	19	21	24	52	31	33	37	28	36	30	

TAULUKKO 99.A. Vapaa-ajan liikunnan harrastaminen sukupuolen ja iän mukaan (%).
 TABLE 99.A. Leisure-time physical exercise lasting at least half an hour, by sex and age (%).

	Miehet/Males						Naiset/Females						Total
	Ikäryhmä/Age group						Ikäryhmä/Age group						
	15-24	25-34	35-44	45-54	55-64	Total	15-24	25-34	35-44	45-54	55-64	Total	
Päivittäin/Daily	16,2	7,1	6,7	8,1	17,7	11,2	11,2	10,0	10,5	11,6	21,8	13,1	12,2
4-6 kertaa viikossa/ 4-6 times a week	25,4	14,9	15,7	15,9	19,6	18,2	21,7	15,5	15,8	17,5	14,3	16,8	17,4
2-3 kertaa viikossa/ 2-3 times a week	30,5	32,9	32,8	34,5	29,1	32,0	32,6	34,7	38,6	39,2	30,2	35,3	33,8
Kerran viikossa/ Once a week	13,6	20,0	18,1	18,7	12,5	16,5	17,1	17,3	15,0	16,0	15,6	16,2	16,3
2-3 kertaa kuukaudessa/ 2-3 times a month	7,0	16,1	12,0	8,4	8,9	10,3	10,5	13,7	12,9	7,5	6,9	10,1	10,2
Muutaman kerran vuodessa tai harvemmin/ A few times a year or less	6,6	8,6	14,7	12,5	9,2	10,5	6,9	7,9	7,0	5,7	6,1	6,6	8,4
Ei voi harrastaa liikuntaa/ Cannot exercise	,7	,4	,0	1,9	3,1	1,3	,0	,9	,3	2,6	5,0	1,9	1,6
Yhteensä/Total (%)	100,0	100,0	100,0	100,0	100,0	100,0	100,0	100,0	100,0	100,0	100,0	100,0	100,0
Yhteensä/Total (N)	272	255	299	359	327	1512	304	329	373	424	377	1807	3319
Puuttuvia/Missing (n)	5	2	3	4	10	24	4	4	7	5	6	26	50

TAULUKKO 99.B. Vähintään kahdesti viikossa vapaa-ajan liikuntaa harrastaneiden osuus taustamuuttujien mukaan (%).
 TABLE 99.B. Proportion of persons who practice physical exercise on their leisure time at least twice a week, by background variables (%).

		Miehet/Males						Naiset/Females							
		Ikäryhmä/Age group						Ikäryhmä/Age group							
		15-24	25-34	35-44	45-54	55-64	Total	15-24	25-34	35-44	45-54	55-64	Total	Total	
SIVILISÄÄTY/ MARITAL STATUS	Naimisissa tai avoliitossa/ Married	58	55	57	57	68	60	57	57	64	68	69	64	62	
	Naimaton/Single	74	52	50	68	43	65	68	72	68	70	53	67	66	
	Eronnut/Divorced	.	100	52	60	70	63	0	36	67	74	53	62	62	
	Leski/Widowed	.	.	0	50	100	63	.	.	100	50	76	69	68	
KOULUTUS/ EDUCATION	0-9 vuotta/0-9 years	79	50	46	47	60	59	76	57	73	62	69	69	64	
	10-12 vuotta/10-12 years	72	45	50	66	65	62	62	58	72	68	75	67	64	
	13 v. tai enemmän/13+ years	63	60	61	57	77	62	63	61	62	70	54	63	63	
ASUINALUE/ LIVING AREA	Uusimaa/South-Finland	76	60	47	54	69	60	69	60	59	65	57	62	61	
	Länsi-Suomi/West-Finland	66	49	55	57	62	58	66	59	63	63	73	65	61	
	Keski-Suomi/Middle Fin.	73	48	63	64	69	64	58	64	72	69	70	67	66	
	Kaakkois-Suomi/South-East	69	54	64	59	57	61	82	55	62	80	64	69	65	
	Itä-Suomi/East-Finland	76	68	57	55	70	64	54	63	69	59	63	62	63	
	Pohjois-Suomi/North-Fin.	72	56	54	60	73	63	67	59	70	77	73	70	67	
SOSIO- EKONOMINEN ASEMA/ SOCIO- ECONOMIC STATUS	Työnantaja,yksityisyrittäjä/ Employer,entrepreneur	33	31	54	55	56	52	100	70	73	67	48	64	57	
	Maanviljelijä,maatalon emäntä/Farmer,farmer's wife	100	33	40	31	22	33	.	25	54	75	64	58	45	
	Ylempi toimihenkilö/Upper white-collar worker	50	60	62	58	77	64	100	59	56	66	54	60	62	
	Alempi toimihenkilö/Lower white-collar worker	56	65	65	67	85	68	50	63	70	67	65	66	66	
	Työntekijä/Blue-collar worker	61	49	47	60	60	55	56	53	60	68	67	63	57	
	Opiskelija/Student	76	57	0	100	.	74	69	63	100	100	.	69	71	
	Eläkeläinen/Pensioned	.	33	75	50	75	69	.	67	67	53	74	72	70	
	Työtön/Unemployed	69	65	69	70	50	63	50	70	65	90	71	71	68	
VUOSI/YEAR	1978-1982	56	39	40	39	47	44	46	35	40	40	49	42	43	
	1983-1987	60	43	41	43	52	48	52	39	41	42	53	45	46	
	1988-1991	60	45	42	46	55	49	57	46	48	50	59	51	50	
	1992-1995	66	54	50	54	61	57	65	53	56	54	62	58	57	
	1996-1999	68	57	54	56	68	60	64	59	58	62	69	62	61	
	2000-2002	68	56	52	61	65	60	63	61	63	65	68	64	62	
	2003	69	55	49	55	64	58	62	64	60	68	68	65	62	
2004	72	55	55	58	66	61	65	60	65	68	66	65	63		

TAULUKKO 100.A. Työn rasittavuus ruumiillisesti sukupuolen ja iän mukaan (%).

TABLE 100.A. Degree of physical burden of respondent's job, by sex and age(%).

	Miehet/Males						Naiset/Females						Total	Total
	Ikäryhmä/Age group						Ikäryhmä/Age group							
	15-24	25-34	35-44	45-54	55-64	Total	15-24	25-34	35-44	45-54	55-64	Total		
Työ on istumatyötä/Job mainly involves sitting	55,9	45,5	40,4	41,9	59,2	48,1	70,7	46,5	47,0	43,4	58,1	52,1	50,3	
Kävelee työssä paljon/Work involves quite a lot of walking	13,4	15,6	21,9	23,0	17,8	18,8	13,8	24,0	27,2	24,1	21,4	22,5	20,8	
Kävelee ja nostelee paljon/Involves much walking and lifting	19,3	25,4	24,9	18,6	13,0	20,1	13,1	28,6	22,3	30,0	15,9	22,6	21,5	
Raskasta ruumiillista työtä/Work physically very demanding	11,3	13,5	12,8	16,6	9,9	13,0	2,5	,9	3,5	2,4	4,6	2,8	7,4	
Yhteensä/Total (%)	100,0	100,0	100,0	100,0	100,0	100,0	100,0	100,0	100,0	100,0	100,0	100,0	100,0	
Yhteensä/Total (N)	238	244	297	344	292	1415	283	325	368	410	327	1713	3128	
Puuttuvia/Missing (n)	39	13	5	19	45	121	25	8	12	19	56	120	241	

TAULUKKO 100.B. Niiden osuus, joiden työ on ruumiillisesti rasittavaa taustamuuttujien mukaan (%).

TABLE 100.B. Proportion of respondents whose work is physically demanding, by background variables (%).

		Miehet/Males						Naiset/Females						Total	Total
		Ikäryhmä/Age group						Ikäryhmä/Age group							
		15-24	25-34	35-44	45-54	55-64	Total	15-24	25-34	35-44	45-54	55-64	Total		
SIVIILISÄÄTY/ MARITAL STATUS	Naimisissa tai avoliitossa/ Married		69	60	58	58	41	54	36	55	55	56	41	51	53
	Naimaton/Single		40	43	70	65	39	47	28	51	46	63	33	37	42
	Eronnut/Divorced		.	50	54	53	42	49	0	36	48	61	55	54	52
	Leski/Widowed		.	.	100	50	0	38	.	.	100	56	43	48	46
KOULUTUS/ EDUCATION	0-9 vuotta/0-9 years		23	44	70	71	45	50	10	50	44	72	46	45	48
	10-12 vuotta/10-12 years		50	81	75	70	50	64	32	69	70	58	42	51	58
	13 v. tai enemmän/13+ years		47	43	46	40	25	41	37	50	48	51	37	47	45
ASUINALUE/ LIVING AREA	Uusimaa/South-Finland		39	55	48	46	38	46	35	40	40	42	37	39	42
	Länsi-Suomi/West-Finland		42	75	67	61	43	58	21	62	50	65	47	50	54
	Keski-Suomi/Middle Fin.		55	44	62	67	42	56	34	61	60	62	46	53	54
	Kaakkois-Suomi/South-East		45	33	56	40	51	47	20	64	73	62	39	55	51
	Itä-Suomi/East-Finland		47	52	77	64	30	56	30	57	53	48	34	45	50
SOSIO- EKONOMINEN ASEMA/ SOCIO- ECONOMIC STATUS	Pohjois-Suomi/North-Fin.		35	35	63	67	33	49	27	50	62	64	42	51	51
	Työnantaja,yksityisyrittäjä/ Employer,entrepreneur		75	67	65	44	60	56	0	64	55	79	48	61	58
	Maanviljelijä,maatalon emäntä/Farmer, farmer's wife		100	100	92	100	80	93	.	100	100	88	91	94	94
	Ylempi toimihenkilö/Upper white-collar worker		100	17	27	29	22	25	67	32	36	38	44	37	31
	Alempi toimihenkilö/Lower white-collar worker		67	67	57	64	52	61	43	69	56	54	56	58	58
	Työntekijä/Blue-collar worker		90	90	80	81	82	84	88	72	73	83	86	80	82
	Opiskelija/Student		28	22	0	100	.	27	24	41	0	0	.	26	26
	Eläkeläinen/Pensioned		.	0	0	19	5	7	.	0	0	0	9	8	8
	Työtön/Unemployed		27	6	69	41	16	29	14	19	14	19	10	15	21
	VUOSI/YEAR	1996-1999		46	58	60	55	36	52	29	52	53	57	38	47
2000-2002			43	57	56	58	42	52	33	53	52	57	39	48	50
2003			37	58	54	50	38	48	33	51	52	56	41	47	47
2004			44	55	60	58	41	52	29	54	53	57	42	48	50

TAULUKKO 101.A. Kuinka paljon liikkuu ja rasittaa itseään ruumiillisesti vapaa-aikana sukupuolen ja iän mukaan (%).
TABLE 101.A. How much exercise or physical exertion does the respondent practice during leisure time, by sex and age (%).

	Miehet/Males						Naiset/Females						Total	Total
	Ikäryhmä/Age group						Ikäryhmä/Age group							
	15-24	25-34	35-44	45-54	55-64	Total	15-24	25-34	35-44	45-54	55-64	Total		
Ei liiku paljon/Require little physical effort	26,9	29,6	31,3	31,8	27,2	29,5	33,3	31,7	27,4	24,3	27,1	28,4	28,9	
Liikuntaa väh.4 h/vko/Exercise at least 4 hours/week	36,9	40,8	42,8	48,3	54,0	45,1	41,6	50,0	54,0	58,8	60,2	53,5	49,7	
Kuntoliikuntaa väh.3h/vko/ Exercise at least 3 hours/week	19,4	23,2	22,9	17,6	16,6	19,7	17,8	17,7	17,5	16,2	12,1	16,2	17,8	
Kilpailumielessä/Physical training for sports competition	16,8	6,4	3,0	2,3	2,2	5,7	7,3	,6	1,1	,7	,6	1,9	3,6	
Yhteensä/Total (%)	100,0	100,0	100,0	100,0	100,0	100,0	100,0	100,0	100,0	100,0	100,0	100,0	100,0	
Yhteensä/Total (N)	268	250	297	352	313	1480	303	328	372	420	354	1777	3257	
Puuttuvia/Missing (n)	9	7	5	11	24	56	5	5	8	9	29	56	112	

TAULUKKO 101.B. Niiden osuus, jotka rasittavat itseään ruumiillisesti vapaa-aikana taustamuuttujien mukaan (%).
TABLE 101.B. Proportion of respondents who practice physical exercise on leisure time, by background variables (%).

		Miehet/Males						Naiset/Females						Total	Total
		Ikäryhmä/Age group						Ikäryhmä/Age group							
		15-24	25-34	35-44	45-54	55-64	Total	15-24	25-34	35-44	45-54	55-64	Total		
SIVIILISÄÄTY/ MARITAL STATUS	Naimisissa tai avoliitossa/ Married	68	71	70	68	74	71	61	68	72	75	76	72	72	
	Naimaton/Single	74	67	67	75	59	71	68	72	74	70	58	69	70	
	Eronnut/Divorced	.	100	56	62	71	65	.	55	76	83	65	74	70	
	Leski/Widowed	.	.	100	100	100	100	.	.	100	60	78	74	79	
KOULUTUS/ EDUCATION	0-9 vuotta/0-9 years	74	67	54	62	71	68	67	50	47	73	78	71	70	
	10-12 vuotta/10-12 years	72	61	69	68	69	68	65	70	73	73	79	72	70	
	13 v. tai enemmän/13+ years	78	75	71	72	80	74	70	68	74	78	62	71	73	
ASUINALUE/ LIVING AREA	Uusimaa/South-Finland	73	74	62	60	73	68	67	66	63	71	66	67	67	
	Länsi-Suomi/West-Finland	66	64	70	69	74	69	66	77	75	70	73	72	70	
	Keski-Suomi/Middle Fin.	75	77	68	74	67	72	74	69	76	81	83	77	75	
	Kaakkois-Suomi/South-East	74	62	80	75	77	75	62	57	73	80	74	71	73	
	Itä-Suomi/East-Finland	83	71	68	65	73	71	52	70	81	64	63	67	69	
	Pohjois-Suomi/North-Fin.	75	71	77	68	76	73	67	66	80	88	73	76	75	
SOSIO- EKONOMINEN ASEMA/ SOCIO- ECONOMIC STATUS	Työnantaja,yksityisyrittäjä/ Employer,entrepreneur	75	56	63	62	60	61	100	73	81	79	65	76	67	
	Maanviljelijä,maatalon emäntä/Farmer,farmer's wife	100	33	45	47	30	43	.	25	77	63	45	58	50	
	Ylempi toimihenkilö/Upper white-collar worker	100	77	65	78	86	76	100	61	75	72	63	68	72	
	Alempi toimihenkilö/Lower white-collar worker	67	80	75	70	85	76	48	73	71	76	76	73	74	
	Työntekijä/Blue-collar worker	70	65	74	70	67	70	56	71	76	82	73	75	72	
	Opiskelija/Student	73	69	0	100	.	72	70	74	100	100	.	71	71	
	Eläkeläinen/Pensioned	.	33	50	57	82	75	.	67	33	40	75	70	72	
	Työtön/Unemployed	85	67	67	65	62	67	63	68	50	79	91	73	70	
VUOSI/YEAR	1996-1999	72	67	68	67	74	69	67	68	68	72	73	70	70	
	2000-2002	70	67	62	68	72	68	66	70	71	73	73	71	69	
	2003	73	68	62	65	72	68	67	71	69	76	74	72	70	
	2004	73	70	69	68	73	71	67	68	73	76	73	72	71	

TAULUKKO 102.A. Oman ruumiillisen kunnan arvioiminen sukupuolen ja iän mukaan (%).

TABLE 102.A. Self-reported physical condition, by sex and age (%).

	Miehet/Males						Naiset/Females						Total	Total
	Ikäryhmä/Age group						Ikäryhmä/Age group							
	15-24	25-34	35-44	45-54	55-64	Total	15-24	25-34	35-44	45-54	55-64	Total		
Erittäin hyvä/Remarkably good	20,4	11,3	7,3	6,7	6,1	9,9	7,8	5,8	6,6	9,4	6,3	7,3	8,5	
Melko hyvä/Reasonably good	51,8	41,8	45,3	40,3	34,3	42,3	50,3	47,3	46,3	46,6	36,0	45,1	43,8	
Tyydyttävä/Average	21,2	38,3	34,7	42,8	45,9	37,2	32,7	39,1	37,6	32,1	40,7	36,4	36,8	
Melko huono/Rather poor	5,1	8,2	11,7	9,4	11,9	9,4	7,5	7,3	9,0	11,2	14,6	10,1	9,8	
Erittäin huono/Remarkably poor	1,5	,4	1,0	,8	1,8	1,1	1,6	,6	,5	,7	2,4	1,2	1,1	
Yhteensä/Total (%)	100,0	100,0	100,0	100,0	100,0	100,0	100,0	100,0	100,0	100,0	100,0	100,0	100,0	
Yhteensä/Total (N)	274	256	300	360	329	1519	306	330	378	427	378	1819	3338	
Puuttuvia/Missing (n)	3	1	2	3	8	17	2	3	2	2	5	14	31	

TAULUKKO 102.B. Oman ruumiillisen kuntansa erittäin hyväksi tai melko hyväksi arvioineiden osuus taustamuuttujien mukaan (%).

TABLE 102.B. Proportion of respondents who reported that their physical condition is remarkably or reasonably good, by background variables.

		Miehet/Males						Naiset/Females						Total	Total
		Ikäryhmä/Age group						Ikäryhmä/Age group							
		15-24	25-34	35-44	45-54	55-64	Total	15-24	25-34	35-44	45-54	55-64	Total		
SIVIILISÄÄTY/ MARITAL STATUS	Naimisissa tai avoliitossa/ Married	58	54	56	48	42	49	41	54	51	55	43	51	50	
	Naimaton/Single	74	51	37	38	30	59	63	51	63	50	36	58	59	
	Eronnut/Divorced	.	75	52	46	31	43	0	45	53	63	35	50	47	
	Leski/Widowed	.	.	100	75	100	88	.	.	0	60	58	57	62	
KOULUTUS/ EDUCATION	0-9 vuotta/0-9 years	79	80	54	37	38	49	72	14	44	43	34	45	47	
	10-12 vuotta/10-12 years	69	47	50	52	38	53	56	42	63	58	48	55	54	
	13 v. tai enemmän/13+ years	73	54	55	48	46	54	51	56	50	58	45	53	53	
ASUINALUE/ LIVING AREA	Uusimaa/South-Finland	72	57	48	43	41	51	59	52	47	48	40	49	50	
	Länsi-Suomi/West-Finland	63	52	58	47	37	50	50	59	50	57	34	50	50	
	Keski-Suomi/Middle Fin.	82	50	54	51	44	56	56	49	58	57	46	53	54	
	Kaakkois-Suomi/South-East	66	46	50	55	35	50	59	57	71	59	45	58	55	
	Itä-Suomi/East-Finland	88	61	59	39	39	56	54	59	39	53	41	48	52	
SOSIO- EKONOMINEN ASEMA/ SOCIO- ECONOMIC STATUS	Pohjois-Suomi/North-Fin.	66	47	51	47	45	50	74	48	59	68	55	61	56	
	Työnantaja,yksityisyrittäjä/ Employer,entrepreneur	50	50	54	54	53	53	0	73	58	60	39	54	54	
	Maanviljelijä,maatalon emäntä/Farmer,farmer's wife	100	33	42	38	10	33	.	25	54	63	27	44	38	
	Ylempi toimihenkilö/Upper white-collar worker	100	45	51	45	53	49	100	45	49	52	53	50	49	
	Alempi toimihenkilö/Lower white-collar worker	89	61	51	53	52	57	46	57	51	61	52	55	56	
	Työntekijä/Blue-collar worker	56	49	56	48	40	50	50	50	64	56	44	54	52	
	Opiskelija/Student	74	61	0	100	.	72	63	63	100	100	.	63	67	
	Eläkeläinen/Pensioned	.	33	50	26	33	32	.	0	33	19	38	35	34	
Työtön/Unemployed	77	60	54	35	21	45	38	53	40	48	31	41	43		
VUOSI/YEAR	2004	72	53	53	47	40	52	58	53	53	56	42	52	52	

TAULUKKO 103.A. Onko viimeisen vuoden saanut kehotuksen lääkäriltä, muulta terveydenhoitohenkilöltä, perheenjäseneltä tai joltain muulta henkilöltä lisätä liikuntaa sukupuolen ja iän mukaan (%).

TABLE 103.A. Respondents advised in the past year by a physician, public health care nurse, member of family or somebody else to increase physical exercise, by sex and age (%).

	Miehet/Males						Naiset/Females						Total
	Ikäryhmä/Age group						Ikäryhmä/Age group						
	15-24	25-34	35-44	45-54	55-64	Total	15-24	25-34	35-44	45-54	55-64	Total	
Lääkäri kehottanut/Doctor	1,9	5,6	6,8	11,8	12,1	8,0	1,0	2,4	5,4	8,0	10,4	5,7	6,8
Joku muu terveydenhoitohenkilö/ Other health care personnel	4,5	4,4	9,8	8,6	10,9	7,9	5,3	6,1	7,5	10,8	13,2	8,8	8,4
Perheenjäsen kehottanut/ Family member	26,6	23,5	28,5	19,6	20,1	23,4	33,2	20,5	23,9	17,3	13,8	21,3	22,3
Joku muu kehottanut/ Someone else	7,5	7,6	8,5	6,3	5,8	7,1	10,6	10,7	9,1	8,4	6,2	8,9	8,1
Ei ole saanut kehotusta/ No advice	67,4	69,7	60,3	69,2	65,2	66,3	62,1	70,3	66,4	68,2	67,4	67,0	66,7
Yhteensä/Total (N)	267	251	295	347	313	1473	301	327	372	415	356	1771	3244

TAULUKKO 103.B. Kehotuksen saaneiden osuus taustamuuttujien mukaan (%).

TABLE 103.B. Proportion of respondents advised to increase physical exercise, by background variables (%).

		Miehet/Males						Naiset/Females						Total
		Ikäryhmä/Age group						Ikäryhmä/Age group						
		15-24	25-34	35-44	45-54	55-64	Total	15-24	25-34	35-44	45-54	55-64	Total	
SIVILISÄÄTY/ MARITAL STATUS	Naimisissa tai avoliitossa/ Married	36	32	43	31	35	35	42	30	35	32	33	33	34
	Naimaton/Single	33	28	32	35	41	32	37	26	31	40	31	34	33
	Eronnut/Divorced	.	0	29	28	29	27	0	45	28	25	33	30	29
	Leski/Widowed	.	.	0	0	67	25	.	.	0	30	30	29	29
KOULUTUS/ EDUCATION	0-9 vuotta/0-9 years	32	40	36	29	32	32	36	29	41	35	35	35	34
	10-12 vuotta/10-12 years	36	35	38	30	33	34	39	36	27	29	30	33	34
	13 v. tai enemmän/13+ years	24	28	41	33	39	34	37	28	35	31	34	32	33
ASUINALUE/ LIVING AREA	Uusimaa/South-Finland	37	32	38	35	33	35	45	32	35	33	36	36	36
	Länsi-Suomi/West-Finland	34	19	39	32	40	33	29	30	33	28	34	31	32
	Keski-Suomi/Middle Fin.	21	36	38	21	37	30	38	19	36	33	24	30	30
	Kaakkois-Suomi/South-East	39	23	46	44	32	38	36	33	24	41	26	33	35
	Itä-Suomi/East-Finland	33	30	30	39	30	33	46	29	33	31	40	36	35
	Pohjois-Suomi/North-Fin.	39	42	50	23	32	36	33	39	35	25	38	33	35
SOSIO- EKONOMINEN ASEMA/ SOCIO- ECONOMIC STATUS	Työnantaja,yksityisyrittäjä/ Employer,entrepreneur	50	33	43	33	38	37	0	36	33	24	19	27	33
	Maanviljelijä,maatalon emäntä/Farmer,farmer's wife	0	33	36	24	10	24	.	25	23	38	33	29	26
	Ylempi toimihenkilö/Upper white-collar worker	0	27	41	33	36	35	0	31	38	27	39	33	34
	Alempi toimihenkilö/Lower white-collar worker	22	31	50	30	47	37	48	26	34	35	29	32	33
	Työntekijä/Blue-collar worker	34	31	37	32	36	34	44	29	25	23	39	29	32
	Opiskelija/Student	34	26	100	.	.	33	38	26	0	0	.	36	35
	Eläkeläinen/Pensioned	.	67	33	26	35	35	.	0	67	60	31	34	34
	Työtön/Unemployed	31	25	15	16	19	21	25	47	46	46	35	40	32
VUOSI/YEAR	2000-2002	30	31	30	35	31	31	36	31	32	30	30	32	32
	2003	32	29	32	38	37	34	39	28	28	29	30	31	32
	2004	33	30	40	31	35	34	38	30	34	32	33	33	33

TAULUKKO 104.A. Elintapojen muuttaminen terveydellisistä syistä viimeksi kuluneen vuoden aikana sukupuolen ja iän mukaan (%).
TABLE 104.A. Reported changes in health habits in the past year, by sex and age (%).

	Miehet/Males						Naiset/Females						Total
	Ikäryhmä/Age group						Ikäryhmä/Age group						
	15-24	25-34	35-44	45-54	55-64	Total	15-24	25-34	35-44	45-54	55-64	Total	
Vähentänyt rasvan määrää/ Reduced use of fat	14,4	22,2	33,1	38,8	37,1	30,1	28,2	27,9	35,3	43,8	42,0	36,2	33,4
Muuttanut rasvan laatua/ Changed quality of fat	6,9	14,4	18,9	22,9	24,6	18,2	15,9	14,4	24,5	30,5	27,9	23,3	21,0
Lisännyt kasvisten käyttöä/ Increased use of vegetables	14,1	26,5	19,5	28,9	30,9	24,4	34,1	31,8	32,4	35,9	36,6	34,3	29,8
Vähentänyt sokerin käyttöä/ Reduced use of sugar	16,6	17,1	15,6	23,1	23,4	19,5	23,1	26,7	21,6	28,4	31,1	26,4	23,2
Vähentänyt suolan käyttöä/ Reduced use of salt	7,2	10,1	13,2	22,0	21,4	15,5	13,0	12,9	16,1	22,1	26,9	18,7	17,2
Laihduttanut/Has been on a slimming diet	7,2	14,8	11,3	20,1	17,2	14,5	19,8	22,2	25,8	24,7	17,0	22,0	18,6
Lisännyt liikuntaa/Increased motion	32,5	27,2	20,2	24,5	21,4	24,9	39,6	35,1	30,5	28,9	25,3	31,4	28,4
Vähentänyt alkoholin käyttöä/Reduced consumption of alcohol	11,6	10,9	10,3	16,5	12,5	12,6	16,9	11,7	8,2	10,7	5,2	10,3	11,3
Vähentänyt tupakointia/ Reduced smoking	8,7	11,7	9,3	12,1	7,4	9,8	16,2	10,2	7,1	8,4	5,0	9,1	9,4
Ei ole muuttanut elintapojaan/ No changes	48,4	35,8	42,1	29,5	32,6	37,1	27,6	29,1	30,3	27,0	26,9	28,2	32,2
Yhteensä/Total (N)	277	257	302	363	337	1536	308	333	380	429	383	1833	3369

TAULUKKO 104.B. Elintapojaan muuttaneiden osuus taustamuuttujien mukaan (%).

TABLE 104.B. Proportion of respondents who have changed health habits, by background variables (%).

		Miehet/Males					Naiset/Females					Total	Total	
		Ikäryhmä/Age group					Ikäryhmä/Age group							
		15-24	25-34	35-44	45-54	55-64	15-24	25-34	35-44	45-54	55-64			
SIVILISÄÄTY/ MARITAL STATUS	Naimisissa tai avoliitossa/ Married	61	62	58	71	67	65	86	72	70	71	72	72	69
	Naimaton/Single	50	67	58	65	71	57	69	69	61	85	69	69	63
	Eronnut/Divorced	.	75	64	71	64	67	100	64	79	78	78	77	73
	Leski/Widowed	.	.	0	75	100	75	.	.	100	90	77	81	80
KOULUTUS/ EDUCATION	0-9 vuotta/0-9 years	38	50	63	76	67	62	64	100	71	77	77	75	68
	10-12 vuotta/10-12 years	52	77	61	65	65	62	75	74	69	81	75	75	69
	13 v. tai enemmän/13+ years	68	60	54	72	69	63	74	70	70	67	65	69	67
ASUINALUE/ LIVING AREA	Uusimaa/South-Finland	54	65	57	71	60	61	70	67	60	71	72	68	65
	Länsi-Suomi/West-Finland	49	63	56	68	68	62	67	75	74	73	79	74	68
	Keski-Suomi/Middle Fin.	46	70	57	67	70	62	76	73	77	70	72	73	68
	Kaakkois-Suomi/South-East	63	69	65	82	71	70	68	83	68	80	74	75	73
	Itä-Suomi/East-Finland	60	57	55	77	57	63	79	67	73	74	69	72	68
	Pohjois-Suomi/North-Fin.	45	60	63	66	79	64	77	64	74	75	71	73	69
SOSIO- EKONOMINEN ASEMA/ SOCIO- ECONOMIC STATUS	Työnantaja,yksityisyrittäjä/ Employer,entrepreneur	50	63	74	68	73	70	100	64	58	77	64	66	68
	Maanviljelijä,maatalon emäntä/Farmer,farmer's wife	100	50	83	59	60	66	.	75	85	50	91	78	71
	Ylempi toimihenkilö/Upper white-collar worker	0	62	49	64	69	59	100	65	66	60	63	64	62
	Alempi toimihenkilö/Lower white-collar worker	56	54	68	72	70	65	83	76	68	75	78	74	72
	Työntekijä/Blue-collar worker	59	70	54	74	57	64	88	58	71	78	83	75	68
	Opiskelija/Student	49	68	0	100	.	52	68	71	100	0	.	69	61
	Eläkeläinen/Pensioned	.	33	75	74	70	70	.	100	100	75	76	77	74
VUOSI/YEAR	Työtön/Unemployed	62	60	62	75	71	67	75	80	88	79	66	77	73
	1978-1982	46	52	54	54	55	53	70	71	71	73	72	72	62
	1983-1987	40	45	48	54	55	48	62	61	65	70	71	66	57
	1988-1991	54	57	65	66	68	62	73	70	71	75	80	73	68
	1992-1995	58	59	61	65	73	63	76	71	73	75	80	75	69
	1996-1999	64	65	66	70	74	68	77	77	77	78	84	79	74
	2000-2002	58	65	66	70	72	66	78	73	73	75	79	76	71
	2003	57	67	62	70	75	67	76	74	77	75	83	77	72
	2004	52	64	58	71	67	63	72	71	70	73	73	72	68

TAULUKKO 105.A. Heijastimen käyttö liikuttaessa pimeään aikaan ulkona sukupuolen ja iän mukaan (%).

TABLE 105.A. Use of reflector when out after dark, by sex and age (%).

	Miehet/Males						Naiset/Females						Total
	Ikäryhmä/Age group						Ikäryhmä/Age group						
	15-24	25-34	35-44	45-54	55-64	Total	15-24	25-34	35-44	45-54	55-64	Total	
Yleensä aina/Nearly always	11,2	21,7	26,8	37,9	36,5	27,9	26,8	39,9	53,6	55,8	49,5	46,2	37,9
Joskus/Sometimes	33,2	39,9	41,5	38,1	35,3	37,6	42,2	44,4	33,2	29,2	31,1	35,4	36,4
Ei koskaan/Never	53,7	35,2	28,8	18,6	21,2	30,3	30,7	13,6	11,0	10,7	10,1	14,6	21,7
Ei liiku ulkona pimeällä/ Never outside after dark	1,9	3,2	3,0	5,4	7,1	4,3	,3	2,1	2,1	4,3	9,3	3,8	4,0
Yhteensä/Total (%)	100,0	100,0	100,0	100,0	100,0	100,0	100,0	100,0	100,0	100,0	100,0	100,0	100,0
Yhteensä/Total (N)	268	253	299	354	326	1500	306	331	373	421	376	1807	3307
Puuttuvia/Missing (n)	9	4	3	9	11	36	2	2	7	8	7	26	62

TAULUKKO 105.B. Yleensä aina heijastinta käyttäneiden osuus taustamuuttujien mukaan (%).

TABLE 105.B. Proportion of persons who generally use a reflector, by background variables (%).

		Miehet/Males						Naiset/Females						Total	
		Ikäryhmä/Age group						Ikäryhmä/Age group							
		15-24	25-34	35-44	45-54	55-64	Total	15-24	25-34	35-44	45-54	55-64	Total		
SIVILISÄÄTY/ MARITAL STATUS	Naimisissa tai avoliitossa/ Married		8	23	29	39	37	32	36	44	57	58	54	53	44
	Naimaton/Single		11	20	16	47	29	17	25	29	48	50	38	31	24
	Eronnut/Divorced		.	0	24	24	32	26	0	27	38	49	43	42	36
	Leski/Widowed		.	.	0	50	67	50	.	.	0	40	39	38	40
KOULUTUS/ EDUCATION	0-9 vuotta/0-9 years		16	10	13	32	34	27	29	14	29	56	52	46	36
	10-12 vuotta/10-12 years		10	18	30	40	40	27	25	54	57	56	44	45	36
	13 v. tai enemmän/13+ years		9	24	26	38	33	28	28	38	54	55	50	47	39
ASUINALUE/ LIVING AREA	Uusimaa/South-Finland		8	11	14	32	30	20	12	30	38	55	40	36	29
	Länsi-Suomi/West-Finland		11	24	40	35	35	30	39	48	53	67	55	54	42
	Keski-Suomi/Middle Fin.		14	25	25	42	39	30	34	42	60	47	44	46	39
	Kaakkois-Suomi/South-East		6	23	35	36	34	28	27	47	64	51	65	52	41
	Itä-Suomi/East-Finland		13	30	33	45	48	35	25	33	64	52	50	47	41
	Pohjois-Suomi/North-Fin.		18	30	29	40	44	34	28	44	66	61	59	53	44
SOSIO- EKONOMINEN ASEMA/ SOCIO- ECONOMIC STATUS	Työntantaja,yksityisyrittäjä/ Employer,entrepreneur		25	25	26	39	32	32	0	36	58	57	33	48	39
	Maanviljelijä,maatalon emäntä/Farmer,farmer's wife		0	67	33	41	20	35	.	75	85	75	45	69	51
	Ylempi toimihenkilö/Upper white-collar worker		33	29	23	31	31	28	100	24	51	57	59	46	37
	Alempi toimihenkilö/Lower white-collar worker		11	20	22	43	34	29	42	50	55	53	49	52	47
	Työntekijä/Blue-collar worker		5	16	34	41	42	31	38	49	55	64	42	54	39
	Opiskelija/Student		12	19	0	100	.	13	24	14	100	100	.	24	19
	Eläkeläinen/Pensioned		.	33	0	30	39	37	.	33	33	31	54	51	45
	Työtön/Unemployed		8	25	8	32	29	23	13	45	28	61	51	43	34
VUOSI/YEAR	1978-1982		21	27	29	30	31	28	39	44	44	46	47	44	36
	1983-1987		19	29	35	36	39	31	37	48	48	52	54	48	40
	1988-1991		18	28	32	33	33	29	32	44	47	47	50	44	37
	1992-1995		17	23	31	33	36	28	34	44	47	47	50	45	37
	1996-1999		18	23	30	33	36	28	34	41	51	49	50	45	37
	2000-2002		16	24	31	34	35	29	34	49	55	53	50	49	40
	2003		13	26	30	35	28	27	28	42	51	57	50	47	38
2004		11	22	27	38	37	28	27	40	54	56	49	46	38	

TAULUKKO 106.A. Pyöräilijöiden kypärän käyttö liikuttaessa polkupyörällä sukupuolen ja iän mukaan (%).

TABLE 106.A. Wearing of helmet when cycling, by sex and age (%).

	Miehet/Males						Naiset/Females						Total	Total
	Ikäryhmä/Age group						Ikäryhmä/Age group							
	15-24	25-34	35-44	45-54	55-64	Total	15-24	25-34	35-44	45-54	55-64	Total		
Yleensä aina/Nearly allways	6,6	9,4	14,3	19,7	20,6	14,5	6,3	18,9	27,2	24,9	27,2	21,3	18,2	
Joskus/Occasionally	13,5	12,1	10,8	11,0	17,9	13,1	10,9	15,8	14,2	18,4	19,8	15,9	14,6	
En koskaan/Never	79,9	78,6	74,9	69,3	61,5	72,5	82,8	65,3	58,6	56,6	53,0	62,8	67,2	
Yhteensä/Total (%)	100,0	100,0	100,0	100,0	100,0	100,0	100,0	100,0	100,0	100,0	100,0	100,0	100,0	
Yhteensä/Total (N)	244	224	259	290	262	1279	285	291	324	369	283	1552	2831	

TAULUKKO 106.B. Yleensä aina kypärää käyttävien pyöräilijöiden osuus taustamuuttujien mukaan (%).

TABLE 106.B. Proportion of cyclists who nearly always wear a helmet, by background variables (%).

		Miehet/Males						Naiset/Females						Total	Total
		Ikäryhmä/Age group						Ikäryhmä/Age group							
		15-24	25-34	35-44	45-54	55-64	Total	15-24	25-34	35-44	45-54	55-64	Total		
SIVILISÄÄTY/ MARITAL STATUS	Naimisissa tai avoliitossa/ Married		0	12	18	18	22	17	4	22	25	26	27	24	21
	Naimaton/Single		8	4	3	30	6	8	6	8	35	18	35	13	11
	Eronnut/Divorced		.	0	0	26	24	15	.	29	32	24	32	29	24
	Leski/Widowed		.	.	0	33	0	14	.	.	0	0	7	4	7
KOULUTUS/ EDUCATION	0-9 vuotta/0-9 years		8	0	13	11	18	12	12	33	9	18	22	18	15
	10-12 vuotta/10-12 years		6	3	9	19	13	10	2	11	17	18	24	13	12
	13 v. tai enemmän/13+ years		4	12	18	26	30	19	9	20	31	31	38	26	23
ASUINALUE/ LIVING AREA	Uusimaa/South-Finland		16	11	15	27	29	20	16	31	40	32	42	32	27
	Länsi-Suomi/West-Finland		6	2	21	9	14	10	0	7	11	24	17	12	11
	Keski-Suomi/Middle Fin.		2	14	11	25	17	14	5	25	38	26	25	24	19
	Kaakkois-Suomi/South-East		8	9	25	7	22	15	5	8	14	11	26	13	14
	Itä-Suomi/East-Finland		0	19	10	13	40	14	5	5	26	19	26	17	16
	Pohjois-Suomi/North-Fin.		4	10	3	29	11	13	2	15	20	25	28	18	16
SOSIO- EKONOMINEN ASEMA/ SOCIO- ECONOMIC STATUS	Työnantaja,yksityisyrittäjä/ Employer,entrepreneur		0	8	14	18	13	15	0	18	27	43	30	30	21
	Maanviljelijä,maatalon emäntä/Farmer,farmer's wife		0	0	9	6	13	8	.	33	0	13	0	7	7
	Ylempi toimihenkilö/Upper white-collar worker		0	16	23	32	26	24	0	23	47	33	40	35	29
	Alempi toimihenkilö/Lower white-collar worker		0	12	10	24	28	17	5	23	27	28	32	26	24
	Työntekijä/Blue-collar worker		3	3	10	16	15	10	0	7	13	18	34	16	13
	Opiskelija/Student		7	4	100	0	.	7	8	6	100	100	.	8	8
	Eläkeläinen/Pensioned		.	67	0	18	27	27	.	0	50	0	22	20	23
	Työtön/Unemployed		17	5	9	14	14	12	0	11	5	12	15	10	11
VUOSI/YEAR	1988-1991		0	0	4	1	1	2	0	1	1	1	1	1	1
	1992-1995		2	3	4	4	5	4	1	4	4	4	2	3	3
	1996-1999		4	10	12	10	11	9	5	12	15	13	11	11	10
	2000-2002		5	12	15	14	13	12	6	16	20	20	19	16	14
	2003		5	14	17	18	17	14	4	18	28	23	24	19	17
	2004		7	9	14	20	21	14	6	19	27	25	27	21	18

TAULUKKO 107.A. Turvavyön käyttö etupenkillä sukupuolen ja iän mukaan (%).

TABLE 107.A. Use of seat belt in the front seat, by sex and age (%).

	Miehet/Males						Naiset/Females						Total	Total
	Ikäryhmä/Age group						Ikäryhmä/Age group							
	15-24	25-34	35-44	45-54	55-64	Total	15-24	25-34	35-44	45-54	55-64	Total		
Yleensä aina/Nearly always	88,5	89,3	90,3	95,2	95,1	92,0	93,8	97,9	98,9	98,3	97,1	97,3	94,9	
Joskus/Sometimes	10,0	9,9	7,7	4,5	3,4	6,8	6,2	1,5	,3	1,2	1,1	1,9	4,1	
Ei koskaan/Never	1,5	,8	2,0	,3	1,5	1,2	,0	,3	,5	,2	,3	,3	,7	
Ei koskaan liiku henkilöautolla/ Never use private car	,0	,0	,0	,0	,0	,0	,0	,3	,3	,2	1,6	,5	,3	
Yhteensä/Total (%)	100,0	100,0	100,0	100,0	100,0	100,0	100,0	100,0	100,0	100,0	100,0	100,0	100,0	
Yhteensä/Total (N)	270	253	300	353	328	1504	306	331	374	422	376	1809	3313	
Puuttuvia/Missing (n)	7	4	2	10	9	32	2	2	6	7	7	24	56	

TAULUKKO 107.B. Yleensä aina turvavyötä etupenkillä käyttäneiden osuus taustamuuttujien mukaan (%).

TABLE 107.B. Proportion of persons who generally use a seat belt in the front seat, by background variables (%).

		Miehet/Males						Naiset/Females						Total	Total
		Ikäryhmä/Age group						Ikäryhmä/Age group							
		15-24	25-34	35-44	45-54	55-64	Total	15-24	25-34	35-44	45-54	55-64	Total		
SIVILISÄÄTY/ MARITAL STATUS	Naimisissa tai avoliitossa/ Married		83	91	91	95	95	93	93	100	99	99	98	99	96
	Naimaton/Single		90	85	92	94	92	90	94	93	98	95	92	95	92
	Eronnut/Divorced		.	100	80	97	97	93	100	91	97	94	94	95	94
	Leski/Widowed		.	.	100	100	100	100	.	.	100	100	96	97	98
KOULUTUS/ EDUCATION	0-9 vuotta/0-9 years		82	60	74	98	96	90	96	86	94	99	97	97	94
	10-12 vuotta/10-12 years		90	86	89	94	91	90	94	96	99	99	97	97	94
	13 v. tai enemmän/13+ years		91	92	93	96	98	94	93	99	99	98	96	98	96
ASUINALUE/ LIVING AREA	Uusimaa/South-Finland		95	93	93	91	93	93	92	97	98	99	95	96	95
	Länsi-Suomi/West-Finland		84	78	87	94	95	88	97	97	100	98	99	98	93
	Keski-Suomi/Middle Fin.		91	95	86	98	100	94	94	100	99	98	97	97	96
	Kaakkois-Suomi/South-East		77	92	92	97	86	89	95	100	100	96	97	98	93
	Itä-Suomi/East-Finland		92	87	95	95	100	94	92	92	100	100	97	97	95
SOSIO- EKONOMINEN ASEMA/ SOCIO- ECONOMIC STATUS	Työnantaja,yksityisyrittäjä/ Employer,entrepreneur		100	81	74	94	91	88	100	100	100	93	100	98	92
	Maanviljelijä,maatalon emäntä/Farmer,farmer's wife		0	100	92	100	100	95	.	100	100	100	100	100	97
	Ylempi toimihenkilö/Upper white-collar worker		100	98	96	98	95	97	67	100	100	98	100	99	98
	Alempi toimihenkilö/Lower white-collar worker		100	89	97	96	93	94	92	100	98	99	98	99	98
	Työntekijä/Blue-collar worker		72	83	87	94	93	88	94	91	100	99	89	96	90
	Opiskelija/Student		92	96	100	100	.	93	95	97	100	100	.	95	94
	Eläkeläinen/Pensioned		.	100	100	95	98	97	.	100	100	94	97	97	97
VUOSI/YEAR	Työtön/Unemployed		92	90	100	95	96	95	81	95	96	100	97	95	95
	1978-1982		57	64	67	66	66	64	63	72	72	71	68	69	67
	1983-1987		89	89	91	93	90	90	93	95	96	95	92	94	92
	1988-1991		88	87	93	94	94	91	91	96	97	98	95	96	94
	1992-1995		88	88	95	95	95	92	95	96	98	98	98	97	95
	1996-1999		88	88	93	93	96	92	95	96	98	99	98	97	95
	2000-2002		86	87	93	95	95	92	92	97	98	98	98	97	95
	2003		86	87	88	96	95	91	94	95	99	98	98	97	94
2004		89	89	90	95	95	92	94	98	99	98	97	97	95	

TAULUKKO 108.A. Turvavyön käyttö matkustettaessa auton takapenkillä sukupuolen ja iän mukaan (%).

TABLE 108.A. Use of seat belt in the back seat, by sex and age (%).

	Miehet/Males						Naiset/Females						Total	Total
	Ikäryhmä/Age group						Ikäryhmä/Age group							
	15-24	25-34	35-44	45-54	55-64	Total	15-24	25-34	35-44	45-54	55-64	Total		
Yleensä aina/Nearly always	78,9	71,5	66,3	78,2	76,5	74,5	83,0	89,7	87,7	87,9	86,4	87,1	81,3	
Joskus/Sometimes	14,8	19,8	21,0	11,6	12,2	15,6	14,1	8,5	8,8	9,0	8,6	9,6	12,3	
Ei koskaan/Never	4,4	6,7	8,0	4,2	4,0	5,4	2,6	,9	2,7	1,9	2,1	2,0	3,6	
Ei turvavyötä takapenkillä/ No seat belt on the back seat	,4	,0	,3	,0	,0	,1	,0	,0	,3	,5	,0	,2	,2	
Ei matkusta takapenkillä/ Never travels on the back seat	1,5	2,0	4,3	5,9	7,3	4,5	,3	,9	,5	,7	2,9	1,1	2,6	
Yhteensä/Total (%)	100,0	100,0	100,0	100,0	100,0	100,0	100,0	100,0	100,0	100,0	100,0	100,0	100,0	
Yhteensä/Total (N)	270	253	300	353	327	1503	306	331	374	422	374	1807	3310	
Puuttuvia/Missing (n)	7	4	2	10	10	33	2	2	6	7	9	26	59	

TAULUKKO 108.B. Yleensä aina takaturvavöitä käyttäneiden osuus taustamuuttujien mukaan (%).

TABLE 108.B. Proportion of persons who generally use a seat belt in the back seat, by background variables (%).

	Miehet/Males						Naiset/Females						Total	Total
	Ikäryhmä/Age group						Ikäryhmä/Age group							
	15-24	25-34	35-44	45-54	55-64	Total	15-24	25-34	35-44	45-54	55-64	Total		
SIVILISÄÄTY/ MARITAL STATUS	Naimisissa tai avoliitossa/ Married	72	75	73	80	78	77	79	92	90	91	88	90	84
	Naimaton/Single	80	63	44	71	67	71	84	81	76	70	82	82	77
	Eronnut/Divorced	.	100	52	71	67	66	0	100	88	75	84	82	76
	Leski/Widowed	.	.	0	75	67	63	.	.	100	100	83	88	83
KOULUTUS/ EDUCATION	0-9 vuotta/0-9 years	77	40	39	73	77	72	87	43	88	85	83	83	78
	10-12 vuotta/10-12 years	79	61	62	76	79	72	83	91	90	87	88	87	79
	13 v. tai enemmän/13+ years	81	78	74	83	74	78	80	91	87	90	89	88	84
ASUINALUE/ LIVING AREA	Uusimaa/South-Finland	89	78	70	74	69	75	88	92	83	86	92	88	82
	Länsi-Suomi/West-Finland	77	55	65	74	79	70	89	86	88	84	83	86	78
	Keski-Suomi/Middle Fin.	80	80	54	81	86	76	87	89	93	88	84	88	83
	Kaakkois-Suomi/South-East	61	92	73	79	65	71	77	90	94	84	88	87	80
	Itä-Suomi/East-Finland	88	65	90	79	96	83	75	88	91	94	87	88	85
	Pohjois-Suomi/North-Fin.	68	76	65	85	72	74	65	93	85	96	85	86	81
SOSIO- EKONOMINEN ASEMA/ SOCIO- ECONOMIC STATUS	Työnantaja,yksityisyrittäjä/ Employer,entrepreneur	100	69	43	79	49	63	100	91	85	80	82	83	71
	Maanviljelijä,maatalon emäntä/Farmer,farmer's wife	0	100	67	82	50	70	.	100	77	100	82	86	77
	Ylempi toimihenkilö/Upper white-collar worker	67	85	82	83	76	81	67	94	94	87	91	92	86
	Alempi toimihenkilö/Lower white-collar worker	89	74	76	83	80	79	75	90	87	92	88	89	87
	Työntekijä/Blue-collar worker	62	59	61	79	78	68	69	83	90	88	78	85	74
	Opiskelija/Student	83	78	100	100	.	82	87	89	100	100	.	88	85
	Eläkeläinen/Pensioned	.	100	67	75	88	85	.	67	67	75	88	86	86
VUOSI/YEAR	Työtön/Unemployed	69	70	62	63	89	73	50	95	84	75	86	80	77
	1983-1987	6	12	12	13	15	11	8	16	15	13	16	14	13
	1988-1991	45	49	60	59	58	54	53	66	70	69	69	66	60
	1992-1995	59	53	68	66	66	62	66	72	80	79	77	75	69
	1996-1999	71	57	69	72	72	68	77	77	82	84	83	81	75
	2000-2002	73	63	70	68	71	69	79	82	88	86	83	84	77
	2003	75	68	67	77	74	72	84	81	86	88	85	85	79
2004	79	72	66	78	76	74	83	90	88	88	86	87	81	

TAULUKKO 109.A. Tietääkö jonkun ystävänsä ajaneen autoa alkoholia nauttineena sukupuolen ja iän mukaan (%).
TABLE 109.A. Knowing friend who had driven under the influence of alcohol, by sex and age (%).

	Miehet/Males						Naiset/Females						Total	Total
	Ikäryhmä/Age group						Ikäryhmä/Age group							
	15-24	25-34	35-44	45-54	55-64	Total	15-24	25-34	35-44	45-54	55-64	Total		
Ei/No	53,0	61,9	74,9	73,5	74,1	68,3	55,2	74,8	81,5	78,4	83,4	75,5	72,2	
Kyllä/Yes	33,2	29,0	15,7	17,9	13,4	21,1	36,3	19,1	12,1	13,0	7,5	16,7	18,7	
Ei osaa sanoa/Cannot say	13,8	9,1	9,4	8,5	12,5	10,6	8,5	6,1	6,4	8,5	9,1	7,8	9,1	
Yhteensä/Total (%)	100,0	100,0	100,0	100,0	100,0	100,0	100,0	100,0	100,0	100,0	100,0	100,0	100,0	
Yhteensä/Total (N)	268	252	299	351	328	1498	306	330	373	422	374	1805	3303	
Puuttuvia/Missing (n)	9	5	3	12	9	38	2	3	7	7	9	28	66	

TAULUKKO 109.B. Niiden osuus, jotka tietävät ystävänsä ajaneen autoa alkoholia nauttineena taustamuuttujien mukaan (%).
TABLE 109.B. Proportions of persons who know friend had driven under the influence of alcohol, by background variables.

		Miehet/Males						Naiset/Females						Total	Total
		Ikäryhmä/Age group						Ikäryhmä/Age group							
		15-24	25-34	35-44	45-54	55-64	Total	15-24	25-34	35-44	45-54	55-64	Total		
SIVILISÄÄTY/ MARITAL STATUS	Naimisissa tai avoliitossa/ Married		39	27	15	18	11	18	50	17	12	10	7	13	15
	Naimaton/Single		33	33	8	9	25	28	33	27	10	25	3	25	27
	Eronnut/Divorced		.	25	36	21	24	26	100	18	21	26	10	20	22
	Leski/Widowed		.	.	0	50	0	25	.	.	0	20	13	15	17
KOULUTUS/ EDUCATION	0-9 vuotta/0-9 years		20	40	13	27	14	20	22	29	12	17	7	14	17
	10-12 vuotta/10-12 years		36	41	24	19	19	27	45	30	11	13	8	22	25
	13 v. tai enemmän/13+ years		41	23	9	11	8	16	33	16	12	12	7	15	16
ASUINALUE/ LIVING AREA	Uusimaa/South-Finland		36	19	9	15	11	17	29	15	8	12	9	14	15
	Länsi-Suomi/West-Finland		32	30	19	18	16	22	31	16	16	13	5	15	19
	Keski-Suomi/Middle Fin.		28	23	15	17	9	18	40	26	11	15	4	18	18
	Kaakkois-Suomi/South-East		42	54	27	27	17	30	36	27	15	13	6	18	23
	Itä-Suomi/East-Finland		25	39	10	21	22	23	38	13	15	12	14	17	20
	Pohjois-Suomi/North-Fin.		37	39	24	17	13	25	51	20	11	12	13	21	22
SOSIO- EKONOMINEN ASEMA/ SOCIO- ECONOMIC STATUS	Työnantaja,yksityisyrittäjä/ Employer,entrepreneur		25	13	31	16	23	21	0	27	9	20	11	15	19
	Maanviljelijä,maatalon emäntä/Farmer,farmer's wife		0	67	17	6	20	16	.	50	15	13	0	14	15
	Ylempi toimihenkilö/Upper white-collar worker		33	17	6	14	10	12	33	11	8	8	9	10	11
	Alempi toimihenkilö/Lower white-collar worker		33	26	16	9	7	16	54	20	11	12	12	15	16
	Työntekijä/Blue-collar worker		38	36	18	26	20	26	63	23	12	14	3	17	23
	Opiskelija/Student		30	22	0	100	.	29	30	20	0	0	.	28	28
	Eläkeläinen/Pensioned		.	33	33	20	6	10	.	0	67	13	6	8	9
	Työtön/Unemployed		46	40	15	16	18	26	63	25	28	21	6	24	25
VUOSI/YEAR	1978-1982		37	31	23	13	9	24	31	20	15	9	5	17	20
	1983-1987		34	30	20	14	8	22	28	19	13	10	5	15	19
	1988-1991		33	29	23	15	7	22	30	17	14	9	5	15	19
	1992-1995		38	34	28	20	12	27	31	23	16	14	8	19	22
	1996-1999		41	34	29	24	16	28	34	22	20	14	9	20	24
	2000-2002		39	30	26	20	16	25	38	20	17	12	10	19	22
	2004		33	29	16	18	13	21	36	19	12	13	7	17	19

TAULUKKO 110.A. Tapaturmat viimeksi kuluneen vuoden aikana sukupuolen ja iän mukaan (%).

TABLE 110.A. Accidents in the past year, by sex and age (%).

	Miehet/Males						Naiset/Females						Total	Total
	Ikäryhmä/Age group						Ikäryhmä/Age group							
	15-24	25-34	35-44	45-54	55-64	Total	15-24	25-34	35-44	45-54	55-64	Total		
Liikennetapaturma (mukana moottori-ajoneuvo)/Traffic accident with motor vehicle	3,2	1,6	1,3	1,1	2,1	1,8	1,6	1,8	1,6	,7	,5	1,2	1,5	
Muu liikennetapaturma/Other traffic accident	1,4	,4	,0	1,1	1,2	,8	,0	,0	,3	,5	,5	,3	,5	
Työtapaturma (ei työmatkalla tapahtunut)/Occupational accident	4,0	8,6	6,0	5,0	4,2	5,4	,6	3,0	1,6	2,6	2,3	2,1	3,6	
Kotitapaturma/Accidents at home	2,9	1,9	2,3	4,4	3,3	3,1	4,9	3,3	4,2	2,8	3,9	3,8	3,4	
Urheilutapaturma/Sports accident	15,9	9,7	6,0	4,7	1,5	7,1	6,8	2,4	4,2	2,8	1,3	3,4	5,1	
Muu vapaa-ajan tapaturma/Other leisure time accident	4,3	4,7	4,3	4,1	3,0	4,0	5,5	1,5	2,9	2,3	3,1	3,0	3,5	
Muu tapaturma/Other accident	2,9	2,3	1,7	1,9	,9	1,9	1,9	1,2	1,6	1,9	2,6	1,9	1,9	
Ei tapaturmia/ No accidents	71,5	74,7	80,8	81,3	88,1	79,8	82,8	87,4	85,0	87,6	86,7	86,0	83,2	
Yhteensä/Total (N)	277	257	302	363	337	1536	308	333	380	429	383	1833	3369	

TAULUKKO 110.B. Tapaturmia kokeneiden osuus taustamuuttujien mukaan (%).

TABLE 110.B. Proportion of respondents who have experienced accidents, by background variables (%).

		Miehet/Males						Naiset/Females						Total	Total
		Ikäryhmä/Age group						Ikäryhmä/Age group							
		15-24	25-34	35-44	45-54	55-64	Total	15-24	25-34	35-44	45-54	55-64	Total		
SIVILISÄÄTY/ MARITAL STATUS	Naimisissa tai avoliitossa/ Married	21	25	19	19	13	18	12	11	15	11	11	12	15	
	Naimaton/Single	30	27	15	11	13	25	18	19	9	20	13	17	21	
	Eronnut/Divorced	.	0	28	29	6	19	100	18	24	19	20	21	20	
	Leski/Widowed	.	.	100	25	0	25	.	.	0	10	23	19	20	
KOULUTUS/ EDUCATION	0-9 vuotta/0-9 years	29	0	21	24	13	20	24	0	6	12	15	16	18	
	10-12 vuotta/10-12 years	28	36	23	18	13	23	16	7	16	12	10	13	18	
	13 v. tai enemmän/13+ years	29	22	16	17	9	18	14	14	15	13	14	14	16	
ASUINALUE/ LIVING AREA	Uusimaa/South-Finland	26	21	20	23	14	20	19	11	17	13	18	15	18	
	Länsi-Suomi/West-Finland	37	28	19	17	11	22	9	17	10	17	17	14	18	
	Keski-Suomi/Middle Fin.	28	30	22	13	12	20	22	12	17	10	12	14	17	
	Kaakkois-Suomi/South-East	31	15	15	18	11	18	23	10	3	11	6	10	14	
	Itä-Suomi/East-Finland	28	35	27	23	13	25	17	13	12	15	13	14	19	
SOSIO- EKONOMINEN ASEMA/ SOCIO- ECONOMIC STATUS	Työnantaja,yksityisyrittäjä/ Employer,entrepreneur	50	19	20	19	16	19	0	9	18	23	7	15	18	
	Maanviljelijä,maatalon emäntä/Farmer,farmer's wife	100	25	8	12	40	20	.	0	15	0	9	8	15	
	Ylempi toimihenkilö/Upper white-collar worker	67	21	11	11	14	14	33	13	18	10	14	14	14	
	Alempi toimihenkilö/Lower white-collar worker	33	15	19	26	10	19	4	10	16	11	16	13	14	
	Työntekijä/Blue-collar worker	27	36	28	22	9	25	19	19	12	13	14	14	21	
	Opiskelija/Student	27	25	0	0	.	27	18	17	0	0	.	18	22	
	Eläkeläinen/Pensioned	.	0	0	13	8	8	.	0	33	13	14	14	12	
	Työtön/Unemployed	23	30	15	25	14	21	6	15	8	17	14	13	16	
VUOSI/YEAR	1983-1987	38	31	22	15	13	25	19	13	10	14	13	14	19	
	1988-1991	39	30	24	20	12	26	24	14	12	13	12	15	20	
	1992-1995	40	36	28	22	20	29	28	16	15	16	15	18	23	
	1996-1999	32	29	25	21	17	25	20	13	12	13	12	14	19	
	2000-2001	33	28	24	21	16	24	20	17	14	12	13	15	19	
	2004	29	25	19	19	12	20	17	13	15	12	13	14	17	

TAULUKKO 111.A. Onko kuullut Kunnossa Kaiken Ikää -toimintaohjelmasta sukupuolen ja iän mukaan (%).

TABLE 111.A. Familiar with the Fit for Life campaign, by sex and age (%).

	Miehet/Males						Naiset/Females						Total	Total
	Ikäryhmä/Age group						Ikäryhmä/Age group							
	15-24	25-34	35-44	45-54	55-64	Total	15-24	25-34	35-44	45-54	55-64	Total		
Kyllä/Yes	15,7	23,0	35,0	42,8	42,8	33,1	17,6	41,5	55,3	58,0	55,9	47,1	40,7	
Ei/No	84,3	77,0	65,0	57,2	57,2	66,9	82,4	58,5	44,7	42,0	44,1	52,9	59,3	
Yhteensä/Total (%)	100,0	100,0	100,0	100,0	100,0	100,0	100,0	100,0	100,0	100,0	100,0	100,0	100,0	
Yhteensä/Total (N)	268	252	300	353	327	1500	306	330	374	419	370	1799	3299	
Puuttuvia/Missing (n)	9	5	2	10	10	36	2	3	6	10	13	34	70	

TAULUKKO 111.B. Niiden osuus, jotka ovat kuulleet Kunnossa Kaiken Ikää -toimintaohjelmasta taustamuuttujien mukaan (%).

TABLE 111.B. Proportion of persons familiar with the Fit for Life campaign, by background variables (%).

		Miehet/Males						Naiset/Females						Total	Total
		Ikäryhmä/Age group						Ikäryhmä/Age group							
		15-24	25-34	35-44	45-54	55-64	Total	15-24	25-34	35-44	45-54	55-64	Total		
SIVILISÄÄTY/ MARITAL STATUS	Naimisissa tai avoliitossa/ Married		36	23	35	43	43	38	26	44	55	58	59	53	46
	Naimaton/Single		12	22	38	47	38	22	16	39	52	50	55	30	26
	Eronnut/Divorced		.	25	28	29	42	33	0	0	64	68	45	54	46
	Leski/Widowed		.	.	0	75	67	63	.	.	0	40	57	50	52
KOULUTUS/ EDUCATION	0-9 vuotta/0-9 years		11	0	26	37	34	28	9	14	35	44	48	36	32
	10-12 vuotta/10-12 years		14	22	35	48	46	33	16	36	53	56	59	43	38
	13 v. tai enemmän/13+ years		26	25	36	40	51	35	26	43	57	64	64	53	46
ASUINALUE/ LIVING AREA	Uusimaa/South-Finland		11	18	29	34	39	27	9	30	43	47	46	36	32
	Länsi-Suomi/West-Finland		14	16	37	32	39	28	19	38	54	51	47	43	36
	Keski-Suomi/Middle Fin.		14	25	37	48	33	33	22	45	61	63	62	52	43
	Kaakkois-Suomi/South-East		23	33	50	52	62	46	18	43	82	82	67	63	55
	Itä-Suomi/East-Finland		21	26	19	42	52	33	17	42	48	45	63	44	39
SOSIO- EKONOMINEN ASEMA/ SOCIO- ECONOMIC STATUS	Pohjois-Suomi/North-Fin.		21	39	41	57	51	44	26	68	63	68	68	59	53
	Työnantaja,yksityisyrittäjä/ Employer,entrepreneur		0	13	29	32	43	31	0	27	42	50	54	46	37
	Maanviljelijä,maatalon emäntä/Farmer,farmer's wife		0	67	42	59	20	44	.	25	77	75	45	61	52
	Ylempi toimihenkilö/Upper white-collar worker		33	22	34	45	46	37	0	44	64	70	76	61	48
	Alempi toimihenkilö/Lower white-collar worker		33	26	38	50	53	40	25	48	55	60	61	55	52
	Työntekijä/Blue-collar worker		13	20	35	48	55	36	6	23	53	63	47	47	40
	Opiskelija/Student		15	37	0	100	.	18	19	44	50	0	.	22	20
	Eläkeläinen/Pensioned		.	33	33	32	38	36	.	67	0	25	52	48	43
Työtön/Unemployed		38	15	54	37	29	32	6	30	56	39	53	41	37	
VUOSI/YEAR	2004		16	23	35	43	43	33	18	42	55	58	56	47	41

TAULUKKO 112.A. Onko osallistunut Kunnossa Kaiken Ikää -toimintaan tai -tapahtumiin, sukupuolen ja iän mukaan (%).
TABLE 112.A. Participated in the Fit for Life campaign, by sex and age (%).

	Miehet/Males						Naiset/Females						Total	Total
	Ikäryhmä/Age group						Ikäryhmä/Age group							
	15-24	25-34	35-44	45-54	55-64	Total	15-24	25-34	35-44	45-54	55-64	Total		
Kyllä/Yes	,0	,4	2,3	4,6	4,0	2,5	,3	2,1	2,7	9,1	8,0	4,7	3,7	
Ei/No	100,0	99,6	97,7	95,4	96,0	97,5	99,7	97,9	97,3	90,9	92,0	95,3	96,3	
Yhteensä/Total (%)	100,0	100,0	100,0	100,0	100,0	100,0	100,0	100,0	100,0	100,0	100,0	100,0	100,0	
Yhteensä/Total (N)	267	251	299	351	326	1494	306	330	374	419	363	1792	3286	
Puuttuvia/Missing (n)	10	6	3	12	11	42	2	3	6	10	20	41	83	

TAULUKKO 112.B. Niiden osuus, jotka ovat osallistuneet Kunnossa Kaiken Ikää -tapahtumiin taustamuuttujien mukaan (%).
TABLE 112.B. Proportion of persons who participated in the Fit for Life campaign, by background variables (%).

		Miehet/Males						Naiset/Females						Total	Total
		Ikäryhmä/Age group						Ikäryhmä/Age group							
		15-24	25-34	35-44	45-54	55-64	Total	15-24	25-34	35-44	45-54	55-64	Total		
SIVIILISÄÄTY/ MARITAL STATUS	Naimisissa tai avoliitossa/ Married	0	1	2	4	5	3	0	3	3	7	9	5	4	
	Naimaton/Single	0	0	4	12	0	1	0	0	2	5	8	1	1	
	Eronnut/Divorced	.	0	0	0	0	0	0	0	3	21	6	10	6	
	Leski/Widowed	.	.	0	0	0	0	.	.	0	10	4	6	5	
KOULUTUS/ EDUCATION	0-9 vuotta/0-9 years	0	0	4	6	2	3	1	0	6	3	9	5	4	
	10-12 vuotta/10-12 years	0	0	3	5	6	3	0	0	1	6	5	3	3	
	13 v. tai enemmän/13+ years	0	1	2	4	4	2	0	3	3	13	10	6	4	
ASUINALUE/ LIVING AREA	Uusimaa/South-Finland	0	1	2	4	6	3	0	1	2	11	5	4	3	
	Länsi-Suomi/West-Finland	0	0	0	1	4	1	0	2	1	5	8	3	2	
	Keski-Suomi/Middle Fin.	0	0	2	5	3	2	0	4	4	4	6	4	3	
	Kaakkois-Suomi/South-East	0	0	0	6	3	2	0	3	3	16	15	9	6	
	Itä-Suomi/East-Finland	0	0	10	5	9	5	0	4	6	9	10	6	6	
SOSIO- EKONOMINEN ASEMA/ SOCIO- ECONOMIC STATUS	Pohjois-Suomi/North-Fin.	0	0	6	9	0	3	2	0	2	14	13	6	5	
	Työnantaja,yksityisyrittäjä/ Employer,entrepreneur	0	0	0	0	3	1	0	0	0	0	4	1	1	
	Maanviljelijä,maatalon emäntä/Farmer,farmer's wife	0	0	8	12	10	9	.	0	8	13	0	6	8	
	Ylempi toimihenkilö/Upper white-collar worker	0	0	0	5	5	2	0	1	3	18	9	7	5	
	Alempi toimihenkilö/Lower white-collar worker	0	2	11	9	0	5	0	2	4	10	13	6	6	
	Työntekijä/Blue-collar worker	0	0	2	6	7	3	0	0	0	8	9	4	4	
	Opiskelija/Student	0	0	0	0	.	0	0	3	0	0	.	1	0	
	Eläkeläinen/Pensioned	.	0	0	0	2	2	.	0	0	0	5	4	3	
Työtön/Unemployed	0	0	0	0	0	0	0	5	0	4	15	6	3		
VUOSI/YEAR	2004	0	0	2	5	4	2	0	2	3	9	8	5	4	

TAULUKKO 113.A. Tunteeko vastaaja Sydänmerkin, jonka elintarvike voi saada, sukupuolen ja iän mukaan (%).

TABLE 113.A. Is the respondent familiar with the Heart Symbol (Sydänmerkki) that is granted to food products, by sex and age (%).

	Miehet/Males						Naiset/Females						Total	Total
	Ikäryhmä/Age group						Ikäryhmä/Age group							
	15-24	25-34	35-44	45-54	55-64	Total	15-24	25-34	35-44	45-54	55-64	Total		
Kyllä/Yes	52,4	51,6	51,7	53,0	53,7	52,5	76,8	84,5	85,9	81,2	79,2	81,6	68,4	
Ei/No	47,6	48,4	48,3	47,0	46,3	47,5	23,2	15,5	14,1	18,8	20,8	18,4	31,6	
Yhteensä/Total (%)	100,0	100,0	100,0	100,0	100,0	100,0	100,0	100,0	100,0	100,0	100,0	100,0	100,0	
Yhteensä/Total (N)	267	252	300	351	326	1496	306	329	375	421	366	1797	3293	
Puuttuvia/Missing (n)	10	5	2	12	11	40	2	4	5	8	17	36	76	

TAULUKKO 113.B. Niiden osuus, jotka tuntevat elintarvikkeen Sydänmerkin, taustamuuttujien mukaan (%).

TABLE 113.B. Proportion of respondents familiar with the Heart Symbol, by background variables (%).

		Miehet/Males						Naiset/Females						Total	Total
		Ikäryhmä/Age group						Ikäryhmä/Age group							
		15-24	25-34	35-44	45-54	55-64	Total	15-24	25-34	35-44	45-54	55-64	Total		
SIVIILISÄÄTY/ MARITAL STATUS	Naimisissa tai avoliitossa/ Married		69	52	51	53	54	54	83	86	89	81	79	84	70
	Naimaton/Single		50	49	56	56	46	51	76	81	77	95	76	77	64
	Eronnut/Divorced		.	50	44	50	53	49	100	64	79	83	82	80	68
	Leski/Widowed		.	.	100	50	67	63	.	.	0	70	91	82	79
KOULUTUS/ EDUCATION	0-9 vuotta/0-9 years		43	60	35	43	50	46	67	86	82	83	74	75	60
	10-12 vuotta/10-12 years		56	43	45	52	55	51	81	84	89	80	81	82	66
	13 v. tai enemmän/13+ years		53	55	58	60	56	57	78	85	85	81	84	83	73
ASUINALUE/ LIVING AREA	Uusimaa/South-Finland		53	52	37	58	54	50	78	82	78	82	77	79	67
	Länsi-Suomi/West-Finland		52	43	50	53	53	50	69	86	96	78	76	81	66
	Keski-Suomi/Middle Fin.		57	55	66	52	51	56	85	90	86	84	86	86	72
	Kaakkois-Suomi/South-East		53	58	69	61	51	58	64	90	91	87	82	84	72
	Itä-Suomi/East-Finland		58	70	52	34	48	50	88	83	88	79	72	82	67
	Pohjois-Suomi/North-Fin.		36	48	53	57	64	53	74	76	85	77	77	78	67
SOSIO- EKONOMINEN ASEMA/ SOCIO- ECONOMIC STATUS	Työnantaja,yksityisyrittäjä/ Employer,entrepreneur		25	50	57	50	63	54	0	55	79	77	88	77	63
	Maanviljelijä,maatalon emäntä/Farmer,farmer's wife		100	33	50	35	20	37	.	75	100	75	73	83	58
	Ylempi toimihenkilö/Upper white-collar worker		33	59	60	58	49	56	33	82	88	90	94	87	71
	Alempi toimihenkilö/Lower white-collar worker		44	54	51	61	60	56	83	90	86	80	86	85	79
	Työntekijä/Blue-collar worker		38	46	46	48	55	47	75	77	88	87	78	83	60
	Opiskelija/Student		57	48	0	100	.	56	76	91	100	0	.	78	68
	Eläkeläinen/Pensioned		.	67	67	58	56	57	.	67	100	63	72	71	65
	Työtön/Unemployed		54	60	54	56	46	53	94	74	84	79	80	81	69
VUOSI/YEAR	2004		52	52	52	53	54	53	77	84	86	81	79	82	68

TAULUKKO 114.A. Onko käyttänyt Sydänmerkki-tuotteita, sukupuolen ja iän mukaan (%).

TABLE 114.A. Has the respondent used products with a Heart Symbol, by sex and age (%).

	Miehet/Males						Naiset/Females						Total	Total
	Ikäryhmä/Age group						Ikäryhmä/Age group							
	15-24	25-34	35-44	45-54	55-64	Total	15-24	25-34	35-44	45-54	55-64	Total		
Kyllä/Yes	22,3	33,1	31,5	40,6	43,4	34,9	45,4	47,8	53,7	56,5	60,5	53,2	45,0	
Ei/No	77,7	66,9	68,5	59,4	56,6	65,1	54,6	52,2	46,3	43,5	39,5	46,8	55,0	
Yhteensä/Total (%)	100,0	100,0	100,0	100,0	100,0	100,0	100,0	100,0	100,0	100,0	100,0	100,0	100,0	
Yhteensä/Total (N)	256	245	292	340	316	1449	306	322	367	418	362	1775	3224	
Puuttuvia/Missing (n)	21	12	10	23	21	87	2	11	13	11	21	58	145	

TAULUKKO 114.B. Niiden osuus, jotka ovat käyttäneet kuluneen vuoden aikana Sydänmerkki-tuotteita, taustamuuttujien mukaan (%).

TABLE 114.B. Proportion of respondents who have used products with a Heart Symbol, by background variables (%).

		Miehet/Males						Naiset/Females						Total	Total
		Ikäryhmä/Age group						Ikäryhmä/Age group							
		15-24	25-34	35-44	45-54	55-64	Total	15-24	25-34	35-44	45-54	55-64	Total		
SIVIILISÄÄTY/ MARITAL STATUS	Naimisissa tai avoliitossa/ Married	26	37	32	42	46	39	43	50	58	58	62	57	49	
	Naimaton/Single	22	27	36	44	30	27	46	46	35	60	53	46	37	
	Eronnut/Divorced	.	0	21	30	35	28	100	9	50	49	53	48	40	
	Leski/Widowed	.	.	0	25	33	25	.	.	0	40	78	65	57	
KOULUTUS/ EDUCATION	0-9 vuotta/0-9 years	13	40	13	30	38	29	49	29	35	50	53	50	39	
	10-12 vuotta/10-12 years	29	29	29	41	48	35	51	39	51	52	65	53	44	
	13 v. tai enemmän/13+ years	15	35	36	46	47	38	34	50	56	61	66	54	48	
ASUINALUE/ LIVING AREA	Uusimaa/South-Finland	28	32	21	46	47	35	47	41	43	53	51	47	42	
	Länsi-Suomi/West-Finland	19	35	37	38	36	34	45	49	59	56	65	56	45	
	Keski-Suomi/Middle Fin.	23	30	43	42	44	37	51	53	65	58	66	59	49	
	Kaakkois-Suomi/South-East	7	33	32	47	49	34	45	53	61	66	64	59	48	
	Itä-Suomi/East-Finland	30	36	38	22	48	34	42	61	44	52	59	51	43	
SOSIO- EKONOMINEN ASEMA/ SOCIO- ECONOMIC STATUS	Pohjois-Suomi/North-Fin.	25	34	24	43	41	35	37	43	56	56	63	51	44	
	Työnantaja,yksityisyrittäjä/ Employer,entrepreneur	0	50	35	41	53	42	0	18	56	34	58	45	44	
	Maanviljelijä,maatalon emäntä/Farmer,farmer's wife	0	0	50	40	22	35	.	25	62	50	55	53	43	
	Ylempi toimihenkilö/Upper white-collar worker	33	43	35	47	44	42	33	39	63	61	62	55	48	
	Alempi toimihenkilö/Lower white-collar worker	0	39	34	47	47	39	46	53	54	59	67	57	53	
	Työntekijä/Blue-collar worker	13	26	24	35	43	29	31	40	51	63	63	54	38	
	Opiskelija/Student	23	26	0	0	.	23	47	59	50	0	.	48	37	
	Eläkeläinen/Pensioned	.	33	33	45	47	46	.	100	0	38	59	56	52	
Työtön/Unemployed	25	26	46	21	30	29	50	50	42	54	60	52	42		
VUOSI/YEAR	2004	22	33	32	41	43	35	45	48	54	56	60	53	45	

TAULUKKO 115.A. Onko vastaaja kuullut Tyypin 2 diabeteksen ehkäisyohjelmasta (DEHKO), sukupuolen ja iän mukaan (%).
TABLE 115.A. Is the respondent familiar with the prevention programme for type 2 diabetes (DEHKO), by sex and age (%).

	Miehet/Males						Naiset/Females						Total	Total
	Ikäryhmä/Age group						Ikäryhmä/Age group							
	15-24	25-34	35-44	45-54	55-64	Total	15-24	25-34	35-44	45-54	55-64	Total		
Kyllä/Yes	3,8	9,9	9,1	19,2	24,1	13,9	13,7	24,0	29,9	37,2	44,7	30,8	23,2	
Ei/No	96,2	90,1	90,9	80,8	75,9	86,1	86,3	76,0	70,1	62,8	55,3	69,2	76,8	
Yhteensä/Total (%)	100,0	100,0	100,0	100,0	100,0	100,0	100,0	100,0	100,0	100,0	100,0	100,0	100,0	
Yhteensä/Total (N)	266	252	298	354	323	1493	306	329	374	417	371	1797	3290	
Puuttuvia/Missing (n)	11	5	4	9	14	43	2	4	6	12	12	36	79	

TAULUKKO 115.B. Niiden osuus jotka ovat kuulleet Tyypin 2 diabeteksen ehkäisyohjelmasta (DEHKO), taustamuuttujien mukaan (%).
TABLE 115.B. Proportion of respondents familiar with the prevention programme for type 2 diabetes (DEHKO), by background variables (%).

		Miehet/Males						Naiset/Females						Total	Total
		Ikäryhmä/Age group						Ikäryhmä/Age group							
		15-24	25-34	35-44	45-54	55-64	Total	15-24	25-34	35-44	45-54	55-64	Total		
SIVILISÄÄTY/ MARITAL STATUS	Naimisissa tai avoliitossa/ Married		9	9	7	19	25	15	22	25	31	38	49	35	26
	Naimaton/Single		3	12	20	24	25	10	12	23	27	30	34	19	14
	Eronnut/Divorced		.	0	8	21	24	18	0	18	27	32	37	31	26
	Leski/Widowed		.	.	0	0	0	0	.	.	0	40	30	32	26
KOULUTUS/ EDUCATION	0-9 vuotta/0-9 years		6	0	4	21	20	15	9	0	12	30	40	28	22
	10-12 vuotta/10-12 years		1	12	12	21	29	14	11	18	28	36	39	27	20
	13 v. tai enemmän/13+ years		7	10	7	18	27	13	22	26	31	40	57	34	26
ASUINALUE/ LIVING AREA	Uusimaa/South-Finland		0	7	7	13	21	10	12	18	23	34	37	25	18
	Länsi-Suomi/West-Finland		4	6	13	24	23	14	20	34	26	33	43	32	24
	Keski-Suomi/Middle Fin.		6	14	9	24	23	16	16	25	36	44	54	37	27
	Kaakkois-Suomi/South-East		3	8	12	21	24	15	0	20	42	47	48	35	26
	Itä-Suomi/East-Finland		4	17	10	18	39	18	13	33	33	22	33	27	23
	Pohjois-Suomi/North-Fin.		7	15	6	15	26	14	12	17	32	40	51	31	24
SOSIO- EKONOMINEN ASEMA/ SOCIO- ECONOMIC STATUS	Työnantaja,yksityisrittäjä/ Employer,entrepreneur		0	13	9	10	26	13	0	9	21	38	30	27	19
	Maanviljelijä,maatalon emäntä/Farmer,farmer's wife		0	33	33	12	10	19	.	0	62	13	18	31	24
	Ylempi toimihenkilö/Upper white-collar worker		0	8	5	23	28	15	0	17	30	47	44	32	23
	Alempi toimihenkilö/Lower white-collar worker		11	9	8	15	23	13	8	35	32	39	53	37	32
	Työntekijä/Blue-collar worker		0	11	8	23	27	15	6	14	24	29	39	25	19
	Opiskelija/Student		4	7	0	100	.	5	15	21	50	0	.	16	11
	Eläkeläinen/Pensioned		.	33	0	25	29	28	.	33	0	31	46	43	37
	Työtön/Unemployed		0	10	23	5	14	11	13	15	28	39	43	31	22
VUOSI/YEAR	2004		4	10	9	19	24	14	14	24	30	37	45	31	23

TAULUKKO 116.A. Onko osallistunut viimeksi kuluneen vuoden aikana Tyypin 2 diabeteksen ehkäisyohjelmaan (DEHKO) liittyvään toimintaan tai tapahtumiin, sukupuolen ja iän mukaan(%)

TABLE 116.A. Has the respondent participated in any action or event related to the prevention programme for type 2 diabetes (DEHKO) during the last year, by sex and age (%)?

	Miehet/Males						Naiset/Females						Total	Total
	Ikäryhmä/Age group						Ikäryhmä/Age group							
	15-24	25-34	35-44	45-54	55-64	Total	15-24	25-34	35-44	45-54	55-64	Total		
Kyllä/Yes	,0	1,2	,7	1,1	2,2	1,1	,7	1,5	1,6	3,1	4,1	2,3	1,7	
Ei/No	100,0	98,8	99,3	98,9	97,8	98,9	99,3	98,5	98,4	96,9	95,9	97,7	98,3	
Yhteensä/Total (%)	100,0	100,0	100,0	100,0	100,0	100,0	100,0	100,0	100,0	100,0	100,0	100,0	100,0	
Yhteensä/Total (N)	266	250	297	353	324	1490	306	329	375	419	370	1799	3289	
Puuttuvia/Missing (n)	11	7	5	10	13	46	2	4	5	10	13	34	80	

TAULUKKO 116.B. Niiden osuus, jotka ovat osallistuneet Tyypin 2 diabeteksen ehkäisyohjelmaan (DEHKO), taustamuuttujien mukaan (%).

TABLE 116.B Proportion of respondents who have participated in the prevention programme for type 2 diabetes (DEHKO), by background variables (%).

		Miehet/Males						Naiset/Females						Total	Total
		Ikäryhmä/Age group						Ikäryhmä/Age group							
		15-24	25-34	35-44	45-54	55-64	Total	15-24	25-34	35-44	45-54	55-64	Total		
SIVILISÄÄTY/ MARITAL STATUS	Naimisissa tai avoliitossa/ Married	0	1	1	1	2	1	0	2	1	3	5	3	2	
	Naimaton/Single	0	1	0	0	0	0	1	0	2	10	3	1	1	
	Eronnut/Divorced	.	0	0	0	6	2	0	0	3	2	2	2	2	
	Leski/Widowed	.	.	0	0	0	0	.	.	0	0	0	0	0	
KOULUTUS/ EDUCATION	0-9 vuotta/0-9 years	0	10	0	2	0	1	1	0	0	1	4	3	2	
	10-12 vuotta/10-12 years	0	0	1	1	6	1	1	0	1	3	6	2	2	
	13 v. tai enemmän/13+ years	0	1	1	1	1	1	0	2	2	4	2	2	2	
ASUINALUE/ LIVING AREA	Uusimaa/South-Finland	0	1	1	0	4	1	0	1	1	1	5	2	1	
	Länsi-Suomi/West-Finland	0	0	2	1	1	1	0	2	0	1	7	2	2	
	Keski-Suomi/Middle Fin.	0	5	0	1	3	2	3	3	4	1	1	2	2	
	Kaakkois-Suomi/South-East	0	0	0	0	0	0	0	0	3	11	3	4	2	
	Itä-Suomi/East-Finland	0	0	0	0	4	1	0	0	3	9	3	3	2	
SOSIO- EKONOMINEN ASEMA/ SOCIO- ECONOMIC STATUS	Pohjois-Suomi/North-Fin.	0	0	0	4	0	1	0	2	0	4	2	2	1	
	Työnantaja,yksityisyrittäjä/ Employer,entrepreneur	0	0	3	2	0	1	0	0	0	3	0	1	1	
	Maanviljelijä,maatalon emäntä/Farmer,farmer's wife	0	0	0	0	0	0	.	0	0	0	0	0	0	
	Ylempi toimihenkilö/Upper white-collar worker	0	2	0	0	4	1	0	0	1	2	0	1	1	
	Alempi toimihenkilö/Lower white-collar worker	0	2	0	0	0	1	0	3	2	5	9	4	3	
	Työntekijä/Blue-collar worker	0	0	1	3	5	2	0	0	2	1	6	2	2	
	Opiskelija/Student	0	0	0	0	.	0	1	3	0	0	.	1	1	
	Eläkeläinen/Pensioned	.	0	0	0	2	2	.	0	0	0	3	3	2	
	Työtön/Unemployed	0	0	0	0	0	0	0	0	0	0	0	0	0	
	VUOSI/YEAR	2004	0	1	1	1	2	1	1	2	2	3	4	2	2

TAULUKKO 117.A. Mistä on saanut tietoa Tyypin 2 diabeteksen ehkäisyohjelmasta (DEHKO), sukupuolen ja iän mukaan (%).
 TABLE 117 A. The respondent has received information about the prevention programme for type 2 diabetes from the following sources (%).

	Miehet/Males						Naiset/Females						Total	Total
	Ikäryhmä/Age group						Ikäryhmä/Age group							
	15-24	25-34	35-44	45-54	55-64	Total	15-24	25-34	35-44	45-54	55-64	Total		
Aikakaus-, sanomalehdistä/ From newspaper	2,5	6,5	6,7	11,1	13,6	8,5	5,4	13,8	20,4	26,9	33,1	20,6	15,2	
Televisiosta, radiosta/ On TV, on the radio	2,5	3,0	4,8	9,0	14,6	7,2	3,0	6,0	11,8	16,7	22,1	12,4	10,1	
Internetissä/On the internet	,8	1,7	,0	,6	1,4	,9	1,7	3,1	2,9	3,3	2,3	2,7	1,9	
Apteekista/From chemist	,4	,4	,4	2,1	1,4	1,0	,3	1,6	3,8	2,8	1,2	2,0	1,6	
Terveyskeskuksesta, sairaalasta/From hospital	,4	1,7	,4	4,5	6,1	2,8	2,0	8,8	9,1	11,5	10,8	8,7	6,1	
Sukulaiselta, tuttavalta/ From relative	1,7	2,6	2,6	3,6	6,5	3,5	5,1	3,8	2,1	5,4	6,7	4,6	4,1	
Ei mistään/No information	93,8	89,7	88,5	80,2	71,1	83,9	86,1	73,6	68,1	58,5	50,6	66,5	74,3	
Yhteensä/Total (N)	242	232	269	333	294	1370	296	318	339	390	344	1687	3057	

 TAULUKKO 117.B. On saanut tietoa Tyypin 2 diabeteksen ehkäisyohjelmasta, taustamuuttujien mukaan (%).
 TABLE 117 B. Has received information about the prevention programme for type 2 diabetes, by background variables (%).

		Miehet/Males						Naiset/Females						Total	Total
		Ikäryhmä/Age group						Ikäryhmä/Age group							
		15-24	25-34	35-44	45-54	55-64	Total	15-24	25-34	35-44	45-54	55-64	Total		
SIVILISÄÄTY/ MARITAL STATUS	Naimisissa tai avoliitossa/ Married	15	9	8	20	29	18	23	27	35	42	54	39	29	
	Naimaton/Single	5	13	24	18	42	12	12	26	25	41	39	20	16	
	Eronnut/Divorced	.	0	15	18	27	20	0	20	23	43	40	36	30	
	Leski/Widowed	.	.	0	0	0	0	.	.	0	40	35	35	29	
KOULUTUS/ EDUCATION	0-9 vuotta/0-9 years	7	10	5	19	25	18	7	0	19	39	46	32	25	
	10-12 vuotta/10-12 years	4	11	16	22	33	16	13	21	31	39	48	31	23	
	13 v. tai enemmän/13+ years	11	10	9	19	31	15	19	28	33	44	57	35	28	
ASUINALUE/ LIVING AREA	Uusimaa/South-Finland	2	6	10	14	25	12	11	17	26	38	40	27	20	
	Länsi-Suomi/West-Finland	6	7	14	25	27	17	19	39	28	37	47	35	26	
	Keski-Suomi/Middle Fin.	9	20	13	26	25	19	18	28	40	49	60	41	31	
	Kaakkois-Suomi/South-East	4	8	14	16	36	18	0	20	42	56	58	39	29	
	Itä-Suomi/East-Finland	13	20	10	16	36	19	13	38	43	29	36	32	25	
SOSIO- EKONOMINEN ASEMA/ SOCIO- ECONOMIC STATUS	Pohjois-Suomi/North-Finland	8	9	9	17	36	16	12	25	27	39	54	31	25	
	Työnantaja, yksityisrittäjä/ Employer, entrepreneur	0	13	13	10	29	15	0	18	20	41	35	30	21	
	Maanviljelijä, maatalon emäntä/Farmer, farmer's wife	0	33	36	12	13	20	.	0	50	13	22	28	24	
	Ylempi toimihenkilö/Upper white-collar worker	0	4	7	25	33	17	0	17	32	50	44	33	25	
	Alempi toimihenkilö/Lower white-collar worker	22	8	8	19	25	15	9	37	35	44	56	40	35	
	Työntekijä/Blue-collar worker	3	13	10	21	25	15	13	16	27	37	44	31	21	
	Opiskelija/Student	7	12	0	100	.	8	14	24	50	0	.	15	12	
Eläkeläinen/Pensioned	.	33	0	28	37	34	.	33	50	38	53	51	44		
Työtön/Unemployed	0	5	33	5	27	15	19	20	29	42	48	34	25		
VUOSI/YEAR	2004	6	10	12	20	29	16	14	26	32	42	49	33	26	

TAULUKKO 118.A. Onko vastaaja viimeksi kuluneen vuoden aikana muuttanut tottumuksiaan terveydellisten näkökohtien perusteella DEHKO-kampanjan vuoksi sukupuolen ja iän mukaan (%)?

TABLE 118.A. Has the respondent changed his/her habits for health reasons because of the DEHKO-campaign during the last year, by sex and age (%)?

	Miehet/Males						Naiset/Females						Total	Total
	Ikäryhmä/Age group						Ikäryhmä/Age group							
	15-24	25-34	35-44	45-54	55-64	Total	15-24	25-34	35-44	45-54	55-64	Total		
Kyllä/Yes	,0	1,6	,7	5,5	6,4	3,1	1,0	2,2	3,6	8,9	11,8	5,8	4,5	
Ei/No	100,0	98,4	99,3	94,5	93,6	96,9	99,0	97,8	96,4	91,1	88,2	94,2	95,5	
Yhteensä/Total (%)	100,0	100,0	100,0	100,0	100,0	100,0	100,0	100,0	100,0	100,0	100,0	100,0	100,0	
Yhteensä/Total (N)	262	247	296	345	311	1461	303	321	361	404	348	1737	3198	
Puuttuvia/Missing (n)	15	10	6	18	26	75	5	12	19	25	35	96	171	

TAULUKKO 118.B. Niiden osuus, jotka ovat muuttaneet tottumuksiaan DEHKO-kampanjan vuoksi, taustamuuttujien mukaan (%)

TABLE 118.B. Proportion of those who have changed their habits because of the DEHKO-campaign, by background variables (%)

		Miehet/Males						Naiset/Females						Total	Total
		Ikäryhmä/Age group						Ikäryhmä/Age group							
		15-24	25-34	35-44	45-54	55-64	Total	15-24	25-34	35-44	45-54	55-64	Total		
SIVIILISÄÄTY/ MARITAL STATUS	Naimisissa tai avoliitossa/ Married	0	1	1	6	6	4	0	2	4	10	14	7	6	
	Naimaton/Single	0	3	0	6	10	1	1	3	5	10	3	3	2	
	Eronnut/Divorced	.	0	0	3	6	3	0	0	0	4	10	5	4	
	Leski/Widowed	.	.	0	0	0	0	.	.	0	0	5	3	3	
KOULUTUS/ EDUCATION	0-9 vuotta/0-9 years	0	10	0	7	5	4	1	0	0	6	13	7	6	
	10-12 vuotta/10-12 years	0	3	2	5	10	4	1	4	6	10	10	6	5	
	13 v. tai enemmän/13+ years	0	1	0	5	5	2	0	2	3	10	12	5	4	
ASUINALUE/ LIVING AREA	Uusimaa/South-Finland	0	1	1	5	5	3	2	2	1	8	13	5	4	
	Länsi-Suomi/West-Finland	0	0	0	6	4	2	0	6	3	7	14	6	4	
	Keski-Suomi/Middle Fin.	0	5	2	8	7	4	0	0	9	10	7	6	5	
	Kaakkois-Suomi/South-East	0	0	0	3	9	3	0	0	6	17	16	9	6	
	Itä-Suomi/East-Finland	0	4	0	3	4	2	4	0	6	9	7	6	4	
	Pohjois-Suomi/North-Finland	0	0	0	4	14	4	0	3	0	4	15	4	4	
SOSIO- EKONOMINEN ASEMA/ SOCIO- ECONOMIC STATUS	Työnantaja,yksityisyrittäjä/ Employer,entrepreneur	0	0	0	5	0	2	0	0	0	11	8	5	3	
	Maanviljelijä,maatalon emäntä/Farmer,farmer's wife	0	33	0	0	0	2	.	0	8	0	0	3	3	
	Ylempi toimihenkilö/Upper white-collar worker	0	0	0	5	5	2	0	0	0	9	9	3	3	
	Alempi toimihenkilö/Lower white-collar worker	0	0	0	2	4	1	0	3	3	9	21	7	6	
	Työntekijä/Blue-collar worker	0	3	1	8	6	4	0	3	8	9	14	8	5	
	Opiskelija/Student	0	0	0	0	.	0	1	3	50	0	.	2	1	
	Eläkeläinen/Pensioned	.	0	0	6	14	11	.	0	0	13	11	11	11	
	Työtön/Unemployed	0	0	8	0	8	3	0	5	8	7	10	7	5	
VUOSI/YEAR	2004	0	2	1	6	6	3	1	2	4	9	12	6	5	

TAULUKKO 119.A. Onko kuullut tupakoinnin lopettamiskilpailusta Lopeta ja voita, sukupuolen ja iän mukaan (%).
TABLE 119.A. Familiar with the Quit and Win campaign, by sex and age (%).

	Miehet/Males						Naiset/Females						Total	Total
	Ikäryhmä/Age group						Ikäryhmä/Age group							
	15-24	25-34	35-44	45-54	55-64	Total	15-24	25-34	35-44	45-54	55-64	Total		
Kyllä/Yes	38,8	45,2	36,0	38,6	36,1	38,7	45,8	48,2	41,1	38,8	40,1	42,4	40,7	
Ei/No	61,2	54,8	64,0	61,4	63,9	61,3	54,2	51,8	58,9	61,2	59,9	57,6	59,3	
Yhteensä/Total (%)	100,0	100,0	100,0	100,0	100,0	100,0	100,0	100,0	100,0	100,0	100,0	100,0	100,0	
Yhteensä/Total (N)	268	252	297	350	321	1488	306	330	375	418	364	1793	3281	
Puuttuvia/Missing (n)	9	5	5	13	16	48	2	3	5	11	19	40	88	

TAULUKKO 119.B. Niiden osuus, jotka ovat kuulleet Lopeta ja voita -kilpailusta taustamuuttujien mukaan (%).
TABLE 119.B. Proportion of persons familiar with the Quit and Win campaign, by background variables (%).

		Miehet/Males						Naiset/Females						Total	Total
		Ikäryhmä/Age group						Ikäryhmä/Age group							
		15-24	25-34	35-44	45-54	55-64	Total	15-24	25-34	35-44	45-54	55-64	Total		
SIVIILISÄÄTY/ MARITAL STATUS	Naimisissa tai avoliitossa/ Married		53	46	32	39	35	38	57	48	42	38	43	43	41
	Naimaton/Single		37	42	46	32	26	38	43	51	39	30	31	42	40
	Eronnut/Divorced		.	75	52	35	50	46	0	36	39	47	31	39	42
	Leski/Widowed		.	.	100	50	33	50	.	.	0	50	39	41	43
KOULUTUS/ EDUCATION	0-9 vuotta/0-9 years		33	40	43	43	33	36	29	57	47	44	37	38	37
	10-12 vuotta/10-12 years		38	53	36	34	36	38	44	43	46	37	37	41	40
	13 v. tai enemmän/13+ years		47	43	34	40	39	40	60	49	39	39	48	45	43
ASUINALUE/ LIVING AREA	Uusimaa/South-Finland		34	42	35	37	40	38	42	52	31	42	42	42	40
	Länsi-Suomi/West-Finland		38	54	34	40	28	38	53	45	47	31	36	42	40
	Keski-Suomi/Middle Fin.		38	48	37	29	29	35	48	38	43	42	43	43	39
	Kaakkois-Suomi/South-East		32	58	24	27	56	38	36	37	30	40	24	34	36
	Itä-Suomi/East-Finland		50	35	52	54	43	48	46	67	64	44	48	54	51
	Pohjois-Suomi/North-Fin.		50	33	41	53	32	42	44	59	44	36	44	45	44
SOSIO- EKONOMINEN ASEMA/ SOCIO- ECONOMIC STATUS	Työnantaja, yksityisyrittäjä/ Employer, entrepreneur		25	44	23	33	32	32	0	18	42	33	46	38	34
	Maanviljelijä, maatalon emäntä/Farmer, farmer's wife		0	33	33	29	20	28	.	0	23	50	45	33	30
	Ylempi toimihenkilö/Upper white-collar worker		67	31	37	33	32	34	0	39	41	32	44	38	36
	Alempi toimihenkilö/Lower white-collar worker		56	54	36	42	32	43	58	55	39	43	43	45	45
	Työntekijä/Blue-collar worker		38	45	38	47	43	43	75	43	43	38	31	42	42
	Opiskelija/Student		37	44	0	0	.	37	43	68	50	0	.	46	42
	Eläkeläinen/Pensioned		.	67	100	37	40	41	.	67	67	38	37	38	40
	Työtön/Unemployed		54	60	38	32	33	42	50	35	52	32	40	41	42
	VUOSI/ YEAR	2000		35	36	36	36	34	35	44	39	44	41	34	41
2001			39	39	35	31	29	34	57	55	44	44	39	47	41
2002			31	27	28	27	19	26	35	44	37	33	25	35	31
2004			39	45	36	39	36	39	46	48	41	39	40	42	41

TAULUKKO 120.A. Aikoiko osallistua tai oliko osallistunut Lopeta ja voita -kilpailuun, sukupuolen ja iän mukaan (%).
 TABLE 120.A. Participated in the Quit and Win campaign, by sex and age (%).

	Miehet/Males						Naiset/Females						Total	Total
	Ikäryhmä/Age group						Ikäryhmä/Age group							
	15-24	25-34	35-44	45-54	55-64	Total	15-24	25-34	35-44	45-54	55-64	Total		
Kyllä, tupakoinnin lopettajana/Yes, as a quitter	1,5	2,8	2,4	1,2	2,0	1,9	,7	1,5	1,4	1,2	,9	1,1	1,5	
Kyllä, kannattajana/Yes, as a supporter	4,5	2,4	3,7	7,8	5,9	5,1	4,6	1,2	2,7	5,1	4,1	3,6	4,3	
Ei/No	94,0	94,8	93,9	91,0	92,1	93,0	94,8	97,2	95,9	93,6	95,0	95,3	94,2	
Yhteensä/Total (%)	100,0	100,0	100,0	100,0	100,0	100,0	100,0	100,0	100,0	100,0	100,0	100,0	100,0	
Yhteensä/Total (N)	265	251	295	345	304	1460	306	325	367	408	343	1749	3209	
Puuttuvia/Missing (n)	12	6	7	18	33	76	2	8	13	21	40	84	160	

 TAULUKKO 120.B. Niiden osuus, jotka ovat osallistuneet Lopeta ja voita -kilpailuun taustamuuttujien mukaan (%).
 TABLE 120.B. Proportion of persons who participated in the Quit and Win campaign, by background variables (%).

		Miehet/Males						Naiset/Females						Total	Total
		Ikäryhmä/Age group						Ikäryhmä/Age group							
		15-24	25-34	35-44	45-54	55-64	Total	15-24	25-34	35-44	45-54	55-64	Total		
SIVILISÄÄTY/ MARITAL STATUS	Naimisissa tai avoliitossa/ Married		9	5	5	8	8	7	5	3	3	6	5	4	5
	Naimaton/Single		6	5	8	12	0	6	5	3	6	5	5	5	5
	Eronnut/Divorced		.	0	17	12	7	11	0	0	9	9	7	8	9
	Leski/Widowed		.	.	0	0	0	0	.	.	0	20	0	6	5
KOULUTUS/ EDUCATION	0-9 vuotta/0-9 years		6	0	4	15	5	8	6	0	6	7	7	7	7
	10-12 vuotta/10-12 years		8	8	5	9	11	8	5	4	3	4	3	4	6
	13 v. tai enemmän/13+ years		2	4	7	6	6	6	5	3	4	7	5	5	5
ASUINALUE/ LIVING AREA	Uusimaa/South-Finland		10	6	7	5	4	6	3	2	3	8	2	4	5
	Länsi-Suomi/West-Finland		5	3	5	8	8	6	8	3	7	7	4	6	6
	Keski-Suomi/Middle Fin.		2	14	5	10	13	8	7	1	4	3	8	5	6
	Kaakkois-Suomi/South-East		3	0	12	12	6	7	9	3	3	11	6	7	7
	Itä-Suomi/East-Finland		13	0	10	8	0	6	4	4	6	0	4	4	5
SOSIO- EKONOMINEN ASEMA/ SOCIO- ECONOMIC STATUS	Pohjois-Suomi/North-Fin.		7	3	3	15	14	9	0	5	2	6	6	4	6
	Työnantaja,yksityisyrittäjä/ Employer,entrepreneur		0	0	3	8	13	7	0	0	6	7	0	4	6
	Maanviljelijä,maatalon emäntä/Farmer,farmer's wife		0	0	0	6	10	5	.	0	0	0	9	3	4
	Ylempi toimihenkilö/Upper white-collar worker		0	2	7	3	5	5	0	0	4	0	0	1	3
	Alempi toimihenkilö/Lower white-collar worker		11	4	8	7	11	7	4	2	4	10	3	5	6
	Työntekijä/Blue-collar worker		5	9	6	14	9	9	25	0	4	1	12	5	8
	Opiskelija/Student		5	7	0	0	.	6	4	6	0	0	.	4	5
	Eläkeläinen/Pensioned		.	0	33	11	8	9	.	0	33	13	8	9	9
	Työtön/Unemployed		15	0	8	11	0	5	6	20	0	4	3	6	6
	VUOSI/ YEAR	2000		9	6	11	9	11	9	8	7	8	10	9	8
2001			8	5	6	10	10	8	6	5	6	8	6	6	7
2002			7	5	4	9	12	7	6	8	7	8	8	7	7
2004			6	5	6	9	8	7	5	3	4	6	5	5	6

TAULUKKO 121.A. Mistä oli kuullut tupakoinnin lopettamiskilpailusta Lopeta ja voita, sukupuolen ja iän mukaan (%).
 TABLE 121.A. Source of information on the Quit and Win campaign, by sex and age (%).

	Miehet/Males						Naiset/Females						Total
	Ikäryhmä/Age group						Ikäryhmä/Age group						
	15-24	25-34	35-44	45-54	55-64	Total	15-24	25-34	35-44	45-54	55-64	Total	
Ei ole kuullut/Have not heard	59,2	54,2	61,3	60,1	64,7	60,1	56,0	52,3	59,8	63,2	60,5	58,7	59,3
Radiosta /From radio	5,6	11,0	8,8	7,7	9,9	8,6	5,4	8,6	6,6	5,3	4,9	6,1	7,2
Televisiosta/From TV	6,0	4,0	4,9	9,3	10,2	7,1	4,7	5,3	6,0	8,0	13,4	7,6	7,4
Internetistä/ From internet	1,6	1,8	1,1	,0	,4	,9	2,9	1,0	,3	,8	,3	1,0	,9
Sanomalehdestä/ From newspaper	2,8	9,3	9,2	10,8	8,8	8,3	3,2	8,6	6,9	8,5	11,2	7,9	8,1
Aikakauslehdessä/From special magazines	2,0	2,2	1,8	1,2	1,8	1,8	1,1	5,3	2,4	1,9	1,8	2,5	2,1
Apteekista/From chemist	,0	2,6	1,1	1,2	,0	1,0	3,6	4,3	3,6	3,5	1,2	3,2	2,2
Terveydenhuolto- henkilökunnalta/ From health personnel	,4	,0	,7	1,2	,4	,6	,7	2,0	1,8	1,1	,6	1,2	,9
Perheenjäseneltä/ From family member	2,8	1,8	,7	,9	,7	1,3	,4	1,0	,9	,3	,3	,6	,9
Muilta henkilöiltä/ From other persons	2,0	4,8	1,4	1,2	,4	1,8	4,3	1,7	4,2	2,9	2,1	3,0	2,5
Kilpailuaineistosta/In brochures of the competition	9,6	5,3	5,6	3,7	1,1	4,9	9,0	7,3	5,1	2,9	2,1	5,1	5,0
Jostain muualta kuin em./ From elsewhere	8,0	3,1	3,5	2,5	1,8	3,7	8,7	2,6	2,4	1,6	1,5	3,2	3,4
Yhteensä/Total (%)	100,0	100,0	100,0	100,0	100,0	100,0	100,0	100,0	100,0	100,0	100,0	100,0	100,0
Yhteensä/Total (N)	250	227	284	323	283	1367	277	302	333	375	329	1616	2983
Puuttuvia/Missing (n)	27	30	18	40	54	169	31	31	47	54	54	217	386

TAULUKKO 121.B. On kuullut Lopeta ja Voita-kilpailusta taustamuuttujien mukaan (%).

TABLE 121.B. Has heard Quit and Win campaign, by background variables (%)

		Miehet/Males					Naiset/Females							
		Ikäryhmä/Age group					Ikäryhmä/Age group							
		15-24	25-34	35-44	45-54	55-64	Total	15-24	25-34	35-44	45-54	55-64	Total	Total
SIVILISÄÄTY/ MARITAL STATUS	Naimisissa tai avoliitossa/ Married	55	46	35	42	34	39	57	47	39	35	42	41	40
	Naimaton/Single	39	42	48	35	30	40	41	49	44	39	36	42	41
	Eronnut/Divorced	.	100	52	30	50	45	0	40	41	46	33	40	42
	Leski/Widowed	.	.	100	50	33	50	.	.	0	44	38	39	41
KOULUTUS/ EDUCATION	0-9 vuotta/0-9 years	34	50	41	43	32	37	26	50	40	45	38	37	37
	10-12 vuotta/10-12 years	39	55	36	38	35	39	40	46	45	34	32	38	39
	13v. tai enemmän/13+ years	53	42	39	40	40	41	62	48	39	36	48	44	43
ASUINALUE/ LIVING AREA	Uusimaa/South-Finland	38	42	35	40	38	38	41	52	29	37	43	40	39
	Länsi-Suomi/West-Finland	37	53	40	41	27	39	48	46	48	31	38	41	40
	Keski-Suomi/Middle Fin.	42	51	36	31	29	37	48	35	44	42	39	41	39
	Kaakkois-Suomi/South-East	32	44	29	27	52	36	30	43	29	38	22	32	34
	Itä-Suomi/East-Finland	52	45	62	50	42	50	45	62	60	33	46	49	50
	Pohjois-Suomi/North-Fin.	54	34	42	60	35	46	45	58	43	38	46	45	45
SOSIO- EKONOMINEN ASEMA/ SOCIO- ECONOMIC STATUS	Työnantaja,yksityisyrittäjä/ Employer,entrepreneur	0	47	24	39	35	35	0	10	38	32	33	31	33
	Maanviljelijä,maatalon emäntä/Farmer,farmer's wife	0	33	33	31	20	29	.	0	18	50	40	30	29
	Ylempi toimihenkilö/Upper white-collar worker	67	33	41	33	33	36	0	39	43	32	45	39	37
	Alempi toimihenkilö/Lower white-collar worker	50	53	40	41	32	43	53	54	38	39	43	43	43
	Työntekijä/Blue-collar worker	39	48	41	47	43	44	71	46	40	40	34	43	44
	Opiskelija/Student	39	46	0	0	.	39	43	69	50	0	.	46	43
	Eläkeläinen/Pensioned	.	67	100	38	40	42	.	50	50	40	37	38	40
Työtön/Unemployed	62	56	33	32	29	41	46	39	50	28	39	40	40	
VUOSI/YEAR	2004	41	46	39	40	35	40	44	48	40	37	40	41	41

TAULUKKO 122.A. Mikä taho vastaajan mielestä vaikuttaa eniten lasten terveyteen, sukupuolen ja iän mukaan (%).
TABLE 122.A. Respondent's opinion about the most influential factor in children's health, by sex and age (%).

	Miehet/Males						Naiset/Females						Total	Total
	Ikäryhmä/Age group						Ikäryhmä/Age group							
	15-24	25-34	35-44	45-54	55-64	Total	15-24	25-34	35-44	45-54	55-64	Total		
Koti/Home	79,5	94,7	93,5	93,2	94,1	91,2	85,7	96,7	96,9	95,7	94,8	94,2	92,8	
Koulu/School	7,1	4,0	3,5	3,4	1,1	3,7	4,2	,0	,9	,3	1,4	1,2	2,4	
Julkinen valta (valtio ja kunnat)/Government officials	3,3	,0	1,2	,0	,4	,9	1,5	,0	,6	,3	,3	,5	,7	
Elinkeinoelämä/Economic life	1,3	,4	,0	,3	,0	,4	,4	,3	,0	,3	,7	,3	,4	
Tiedotusvälineet ja viihdeteollisuus/The media	8,8	,9	1,9	3,0	4,4	3,8	8,3	3,0	1,5	3,4	2,8	3,7	3,7	
Yhteensä/Total (%)	100,0	100,0	100,0	100,0	100,0	100,0	100,0	100,0	100,0	100,0	100,0	100,0	100,0	
Yhteensä/Total (N)	239	225	260	296	273	1293	265	301	324	351	289	1530	2823	
Puuttuvia/Missing (n)	38	32	42	67	64	243	43	32	56	78	94	303	546	

TAULUKKO 122.B. Niiden osuus joiden mielestä koti vaikuttaa eniten lasten terveyteen taustamuuttujien mukaan(%).
TABLE 122.B. Proportion of those who consider that the home has the most influence on children's health, by background variables (%).

		Miehet/Males						Naiset/Females						Total	Total
		Ikäryhmä/Age group						Ikäryhmä/Age group							
		15-24	25-34	35-44	45-54	55-64	Total	15-24	25-34	35-44	45-54	55-64	Total		
SIVILISÄÄTY/ MARITAL STATUS	Naimisissa tai avoliitossa/ Married	85	97	95	95	96	95	87	98	98	95	96	96	96	
	Naimaton/Single	79	90	91	96	83	84	86	93	96	100	97	90	87	
	Eronnut/Divorced	.	100	85	83	86	86	100	100	92	96	89	93	90	
	Leski/Widowed	.	.	100	25	100	63	.	.	100	100	93	96	88	
KOULUTUS/ EDUCATION	0-9 vuotta/0-9 years	69	78	89	91	98	88	80	100	92	97	95	92	90	
	10-12 vuotta/10-12 years	82	95	91	93	92	90	88	94	96	98	95	93	91	
	13 v. tai enemmän/13+ years	84	95	96	94	92	94	87	97	98	94	94	95	95	
ASUINALUE/ LIVING AREA	Uusimaa/South-Finland	80	97	96	95	95	93	89	96	98	94	91	94	94	
	Länsi-Suomi/West-Finland	75	93	94	98	95	91	84	98	95	97	95	94	93	
	Keski-Suomi/Middle Fin.	81	95	89	92	92	89	82	99	97	97	100	96	93	
	Kaakkois-Suomi/South-East	79	100	92	93	90	90	88	100	96	95	100	96	93	
	Itä-Suomi/East-Finland	83	80	95	89	100	89	91	91	97	96	86	92	91	
SOSIO- EKONOMINEN ASEMA/ SOCIO- ECONOMIC STATUS	Pohjois-Suomi/North-Fin.	83	100	93	88	94	92	82	94	98	96	93	93	92	
	Työnantaja,yksityisyrittäjä/ Employer,entrepreneur	50	93	96	94	100	95	100	100	100	96	90	96	95	
	Maanviljelijä,maatalon emäntä/Farmer,farmer's wife	100	50	89	92	100	90	.	100	100	100	86	97	94	
	Ylempi toimihenkilö/Upper white-collar worker	100	94	96	95	96	96	33	97	99	100	97	97	96	
	Alempi toimihenkilö/Lower white-collar worker	100	100	100	95	92	97	95	98	97	94	95	96	97	
	Työntekijä/Blue-collar worker	88	94	91	92	98	93	92	97	92	95	95	94	93	
	Opiskelija/Student	79	100	100	100	.	82	85	100	100	100	.	87	85	
	Eläkeläinen/Pensioned	.	100	33	86	92	89	.	67	100	100	94	94	92	
Työtön/Unemployed	54	87	90	89	86	82	88	75	91	91	97	90	86		
VUOSI/YEAR	2004	79	95	93	93	94	91	86	97	97	96	95	94	93	

ARVOISA VASTAANOTTAJA

Kansanterveyslaitos tutkii kansantautien syitä ja suomalaisten terveyteen vaikuttavia tekijöitä. Monet näistä tekijöistä liittyvät elintapoihin ja elinolosuhteisiin. Kansanterveyslaitos seuraa terveyden kehitystä Suomessa ja tekee siksi joka kevät postikyselyn 5000 Väestörekisteristä satunnaisesti valitulle suomalaiselle*. Te olette yksi tällä kerralla mukaan valituista.

Kaikkien tutkimukseen valittujen vastaukset ovat tärkeitä tulosten luotettavuuden varmistamiseksi. Kaikki antamanne tiedot käsitellään ehdottoman luottamuksellisesti. Tulokset esitetään ainoastaan taulukkoina, joista kenenkään vastaajan henkilökohtaisia vastauksia ei voida jäljittää. Lisätietoja tutkimuksesta antavat tarvittaessa tutkimusapulainen Maija Ruth, puhelinnumero (09) 4744 8646 ja tutkija Satu Helakorpi, puhelinnumero (09) 4744 8616.

Pyydämme Teitä ystävällisesti vastaamaan kyselyyn ensitilassa, mielellään 10 päivän kuluessa ja palauttamaan vastauksenne oheisessa vastauskuoressa, johon ei tarvita postimerkkiä. Kysymyksiin vastataan tavallisesti rengastamalla oikea vastausvaihtoehto tai kirjoittamalla vastaus sitä varten varattuun tilaan. Eräissä kysymyksissä tiedustellaan useita asioita, oireita, sairauksia ym. Rengastakaa silloin jokainen tilannettanne vastaava kohta.

Vastausesimerkkejä:

Esimerkki 1.

Siviilisäätty

- 1 naimisissa tai avoliitossa
- 2 naimaton
- 3 asuserossa tai eronnut
- 4 leski

Esimerkki 3.

Onko Teillä viimeksi kuluneen vuoden (12 kk) aikana ollut seuraavia lääkärin toteamia tai hoitamia sairauksia?

	kyllä
kohonnut verenpaine,	
verenpainetauti.....	1
kohonnut veren kolesteroli	1
diabetes (sokeritauti).....	1
sydänveritulppa, sydäninfarkti.....	1

Esimerkki 2.

Kuinka monta kupillista juotte kahvia tai teetä tavallisesti päivässä? Merkitkää 0, jos ette juo lainkaan.

kahvia kupillista

teetä kupillista

Esimerkki 4.

Oletteko viimeksi kuluneen vuoden (12 kk) aikana muuttanut tottumuksianne terveydellisten näkökohtien perusteella?

	kyllä
vähentänyt rasvan määrää	1
muuttanut rasvan laatua	1
lisännyt kasvisten käyttöä	1
vähentänyt sokerin käyttöä	1
vähentänyt suolan käyttöä	1

Osallistuessanne tutkimukseen tuette kamppailua kansanterveysongelmien voittamiseksi ja kansalaisten terveyden parantamiseksi. Yhteistyöstä kiittäen

Erkki Vartiainen, LKT
Tutkimusprofessori
Osastonjohtaja

Antti Uutela, VTT
Dosentti
Laboratorionjohtaja

Kansanterveyslaitos
Epidemiologian ja terveyden edistämisen osasto

* Osoitelähde: Väestötietojärjestelmä, Väestörekisterikeskus, PL 70, 00581 Helsinki

VASTAUSLOMAKE 2004

1. Sukupuoli

- 1 mies
2 nainen

2. Syntymävuosi 19

3. Siviilisäät

- 1 naimisissa tai avoliitossa
2 naimaton
3 asumerossa tai eronnut
4 leski

4. Kuinka monta vuotta olette yhteensä käynyt koulua ja opiskellut päätoimisesti? Kansa- ja peruskoulu lasketaan mukaan.

vuotta

5. Kuinka monta jäsentä kuuluu kotitalouteenne tällä hetkellä Teidät itsenne mukaan lukien?

jäsentä

6. Kuinka moni kotitalouteenne kuuluvista on:

- 1 alle 7 -vuotias? _____
2 7-17 -vuotias? _____
3 18-24 -vuotias? _____
4 25-64 -vuotias? _____
5 65 vuotta täyttänyt? _____

7. Oletteko tällä hetkellä pääasiassa

- 1 työssä
2 osin työssä, osin eläkkeellä
3 lomautettu
4 työtön
5 opiskelija
6 koti-äiti, -isä (myös äitiysloma, hoitovapaa)
7 pitkäaikaisella (>6 kk) sairauslomalla
8 eläkkeellä
9 muuten poissa työelämästä

8. Onko työnne tällä hetkellä

- 1 kokoaikaista (ammatillenne tyypillisesti)
2 osa-aikaista
3 en ole työssä

9. Mikä on ammatinne?

10. Mikä on, tai oli ollessanne viimeksi työssä kodin ulkopuolella, asemanne työyhteisössä

- 1 työnantaja, yksityisrittäjä
2 maanviljelijä, maatalon emäntä
3 ylempi toimihenkilö
4 alempi toimihenkilö
5 ammattikoulutettu työntekijä
6 työntekijä ilman ammattikoulutusta
7 en ole ollut työssä kodin ulkopuolella

11. Mikä on, tai oli viimeksi työssä ollessanne, työyhteisönne (yrityksen, laitoksen tms.) koko?

- 1 toimin yksin
2 2 - 19 henkeä
3 20 - 49 henkeä
4 50 -249 henkeä
5 yli 250 henkeä

12. Oletteko ollut viimeksi kuluneen 12 kuukauden aikana työttömänä tai lomautettuna (kokonaan poissa työstä, tämänhetkinen työttömyys tai lomautus mukaan lukien)?

- 1 en lainkaan
2 0 – 1 kk
3 2 kk – 3 kk
4 4 kk – 6 kk
5 7 kk – 11 kk
6 12 kk (koko vuoden)

TERVEYSPALVELUT JA TERVEYDENTILA

13. **Montako kertaa viimeksi kuluneen vuoden (12 kk) aikana olette käynyt lääkärin vastaanotolla (sairaala- ja poliklinikkakäynnit lasketaan mukaan) ?**

□□□ kertaa

14. **Saatteko jonkin sairauden tai vamman vuoksi työkyvyttömyyseläkettä?**

- 1 en
2 kyllä, osaeläkettä
3 kyllä, määräaikaista eläkettä
4 kyllä, pysyvää eläkettä

15. **Kuinka monta kokonaista päivää olitte viimeksi kuluneen vuoden (12 kk) aikana sairauden takia poissa töistä tai hoitamatta tavallisia tehtäviänne? (Ellette muista tarkkaan, arvio riittää.) Raskautta ei lasketa mukaan.**

□□□□ päivää

16. **Onko Teillä viimeksi kuluneen vuoden (12 kk) aikana ollut seuraavia lääkärin toteamia tai hoitamia sairauksia?**

kyllä

kohonnut verenpaine,	
verenpainetauti	1
kohonnut veren kolesteroli	1
diabetes (sokeritauti).....	1
sydänveritulppa, sydäninfarkti.....	1
sepelvaltimotauti, angina pectoris (=rintakipua rasiuksessa)	1
sydämen vajaatoiminta	1
syöpä	1
nivelreuma	1
selän kulumavika, muu selkäsairaus	1
pitkäaikainen keuhkoputkentulehdus, keuhkolaajentuma.....	1
astma	1
vatsasairaus (mahakatarri, gastriitti, mahahaava)	1

17. **Onko Teillä viimeksi kuluneen kuukauden (30 pv) aikana ollut seuraavia oireita tai vaivoja?**

kyllä

rintakipua rasiuksessa.....	1
nivelsärkyä	1
selkäkipua, selkäsärkyä	1
hammassärkyä	1
turvotusta jaloissa	1
suonikohjuja	1
ihottumaa	1
päänsärkyä.....	1
unettomuutta	1
masentuneisuutta	1
ummetusta	1
närästystä.....	1
muuta ruoansulatusvaivoja (ilmavaivoja, ripulia)	1
iskiasta (selkäkipua, joka säteilee sääreen)	1

18. **Onko Teillä viimeisen vuoden (12 kk) aikana esiintynyt jonkin aikaa lähes päivittäin limaisia ysköksiä?**

- 1 ei ole
2 kyllä, alle 1 kk yhtäjaksoisesti
3 kyllä, 1 – 2 kk yhtäjaksoisesti
4 kyllä, 3 kk tai enemmän yhtäjaksoisesti

19. **Pystytekö yleensä seuraaviin suorituksiin?**

kyllä en

noin puolen kilometrin matkan käveleminen levähtämättä.....	1	2
lyhyehkön matkan (noin sata metriä) juokseminen	1	2
pitkähkön matkan (yli puoli kilometriä) juokseminen	1	2

20. **Onko oma terveydentilanne nykyisin mielestänne yleensä:**

- 1 hyvä
2 melko hyvä
3 keskitasoinen
4 melko huono
5 huono

21. **Onko Teillä sairaus tai vamma, joka haittaa työ- ja toimintakykyä?**
- 1 ei
 - 2 kyllä
22. **Oletteko tuntenut itsenne jännittyneeksi, stressaantuneeksi tai kovan paineen alaiseksi viimeksi kuluneen kuukauden (30 pv) aikana?**
- 1 kyllä – elämäntilanteeni on miltei sietämätön
 - 2 kyllä – melkoisesti enemmän kuin ihmiset yleensä
 - 3 kyllä – jonkin verran, mutta en enempää kuin ihmiset yleensä
 - 4 en ollenkaan
23. **Oletteko viimeksi kuluneen viikon (7 pv) aikana käyttänyt mitään tabletteja, pulvereita tai muita lääkkeitä?**
- kyllä
- | | |
|---|---|
| verenpainelääkkeitä..... | 1 |
| insuliinia..... | 1 |
| diabeteslääkkeitä..... | 1 |
| päänsärkylääkkeitä..... | 1 |
| muuta särkylääkkeitä..... | 1 |
| ehkäisytabletteja..... | 1 |
| rauhoittavia lääkkeitä..... | 1 |
| unilääkkeitä..... | 1 |
| masennuslääkkeitä..... | 1 |
| vitamiini- ja kivennäisvalmisteita..... | 1 |
| yskänlääkettä..... | 1 |
| kolesterolilääkkeitä..... | 1 |
| hormonilääkkeitä vaihdevuosiin tai niiden jälkeiseen aikaan (naisille)..... | 1 |
| potenssihäiriölääkkeitä (miehille)..... | 1 |
24. **Onko Teiltä koskaan mitattu verenpainetta? Milloin viimeksi?**
- 1 viimeksi kuluneen vuoden aikana
 - 2 1 v – 5 v sitten
 - 3 yli 5 v sitten
 - 4 ei koskaan
25. **Onko Teiltä koskaan tutkittu veren kolesterolipitoisuutta? Milloin viimeksi?**
- 1 viimeksi kuluneen vuoden aikana
 - 2 1 v – 5 v sitten
 - 3 yli 5 v sitten
 - 4 ei koskaan
 - 5 en tiedä
26. **Jos verenne kolesterolipitoisuus on todettu korkeaksi, niin annettiinko Teille tässä yhteydessä ruokavalio-ohjeita kolesterolitason alentamiseksi?**
- 1 ei
 - 2 kyllä
27. **Onko Teiltä koskaan tutkittu veren sokeripitoisuutta? Koska viimeksi?**
- 1 viimeksi kuluneen 1/2 vuoden aikana
 - 2 1/2 v - 1 v sitten
 - 3 1 v - 5 v sitten
 - 4 yli 5 vuotta sitten
 - 5 ei koskaan
 - 6 en tiedä
28. **Onko lääkäri joskus todennut Teillä sokeritaudin (diabeteksen) tai piilevän sokeritaudin (glukoosi-intoleranssin)?**
- 1 ei (siirtykää kysymykseen 30)
 - 2 piilevän sokeritaudin
 - 3 sokeritaudin
29. **Määrättiinkö Teille tuolloin toteamisen yhteydessä sokeritaudin (= diabeteksen) takia jotain seuraavista hoidoista?**
- 1 vain dieettihoito (ruokavalio)
 - 2 tablettihoito
 - 3 insuliinihoito
 - 4 ei mitään edellisistä
30. **Montako kertaa viimeksi kuluneen vuoden (12 kk) aikana olette käyneet hammaslääkäriin vastaanotolla?**
- kertaa
31. **Kuinka monta hammasta Teiltä puuttuu?**
- 1 ei puutu yhtään hammasta
 - 2 puuttuu 1 – 5 hammasta
 - 3 puuttuu 6 – 10 hammasta
 - 4 puuttuu yli 10 hammasta mutta ei kaikkia
 - 5 kaikki hampaat puuttuvat tai on kokoproteesi
32. **Miten usein Teillä on tapana harjata hampaanne?**
- 1 useammin kuin kerran päivässä
 - 2 kerran päivässä
 - 3 harvemmin kuin kerran päivässä
 - 4 ei koskaan

TUPAKOINTI

33. Tupakoitteko itse tai tupakoiko joku muu perheenne jäsenistä asunnossanne?

	kyllä	ei
itse	1	2
puoliso.....	1	2
muu aikuinen.....	1	2
joku alle 18-vuotias	1	2

34. Montako tuntia olette päivittäin työpaikallanne huoneissa tai muissa tiloissa, joiden ilmassa on tupakansavua?

- 1 yli 5 tuntia
- 2 1 – 5 tuntia
- 3 alle tunnin
- 4 en juuri koskaan
- 5 en ole töissä kodin ulkopuolella

35. Miten tupakointi pitäisi mielestänne järjestää ravintoloissa/baareissa?

- 1 ei lainkaan tupakointia
- 2 rajoittaa tupakointia (nykyinen tilanne)
- 3 sallia tupakointi kokonaan

36. Miten tupakointi on järjestetty työpaikallanne?

- 1 kukaan ei tupakoi
- 2 sallittu vain erityisessä tupakkahuoneessa
- 3 sallittu tupakkahuoneessa ja yksittäisissä työhuoneissa
- 4 sallittu myös muualla sisätiloissa

37. Oletteko tyytyväinen työpaikkanne tupakointijärjestelyyn?

- 1 en
- 2 kyllä

38. Oletteko tupakoinut koskaan elämänne aikana?

- 1 en (siirtykää kysymykseen 49)
- 2 kyllä (jatkaa kysymyksestä 39)

39. Oletteko tupakoinut elämänne aikana vähintään 100 kertaa (savukkeita, sikareita tai piippua)?

- 1 en
- 2 kyllä

40. Oletteko koskaan tupakoinut päivittäin ainakin yhden vuoden ajan? Kuinka monta vuotta yhteensä?

- 1 en ole koskaan tupakoinut päivittäin
- 2 olen tupakoinut päivittäin yhteensä

___ vuotta

41. Tupakoitteko nykyisin (savukkeita, sikareita tai piippua)?

- 1 kyllä, päivittäin
- 2 satunnaisesti
- 3 en lainkaan

42. Milloin olette tupakoinut viimeksi? Jos tupakoitte jatkuvasti merkitkää vaihtoehto 1.

- 1 eilen tai tänään
- 2 2 pv – 1 kk sitten
- 3 1 kk – puoli vuotta sitten
- 4 puoli vuotta – vuosi sitten (siirtykää kysymykseen 49)
- 5 vuosi – 5 vuotta sitten (siirtykää kysymykseen 49)
- 6 5 – 10 vuotta sitten (siirtykää kysymykseen 49)
- 7 yli 10 vuotta sitten (siirtykää kysymykseen 49)

43. Miten paljon poltatte nykyisin tai poltatte ennen lopettamista keskimäärin päivässä? Vastatkaa joka kohtaan. Merkitkää 0, jos ette tupakoi lainkaan.

tehdasvalmisteisia savukkeita ___ kpl päivässä

itsekäärittyjä savukkeita ___ kpl päivässä

piippua ___ piipullista päivässä

sikareita ___ kpl päivässä

44. Haluaisitteko lopettaa tupakoinnin?

- 1 en
- 2 kyllä
- 3 en osaa sanoa
- 4 en tupakoi nykyisin

45. Oletteko milloinkaan vakavasti yrittänyt lopettaa tupakointia ja ollut tupakoimatta vähintään 24 tuntia? Jos olette, niin milloin viimeksi?

- 1 viimeisen kuukauden aikana
- 2 1 kk – puoli vuotta sitten
- 3 puoli vuotta – vuosi sitten
- 4 yli vuosi sitten
- 5 en koskaan

46. Oletteko huolissanne siitä, että tupakointinne voi aiheuttaa omalle terveydellenne vahinkoa?

- 1 hyvin huolissani
- 2 hieman huolissani
- 3 en juurikaan huolissani
- 4 en lainkaan huolissani

47. Oletteko viimeksi kuluneen vuoden (12 kk) aikana käyttänyt nikotiinikorvaushoitoa (purukumi, laastari, pilleri ym.)?

- 1 en ole käyttänyt
- 2 kyllä, tupakoinnin lopettamisen tukena
- 3 kyllä, muusta syystä

48. Onko joku alla mainituista henkilöistä viimeksi kuluneen vuoden (12 kk) aikana kehottanut Teitä lopettamaan tupakoinnin?

kyllä ei

lääkäri	1	2
terveydenhoitaja tai työterveyshoitaja.....	1	2
hammaslääkäri	1	2
apteekin henkilökunta	1	2
perheenjäsen	1	2
joku muu	1	2

49. Oletteko koskaan kokeillut nuuskaamista?

- 1 en ole kokeillut
- 2 olen kokeillut kerran
- 3 olen nuuskannut 2 – 50 kertaa
- 4 olen nuuskannut yli 50 kertaa

50. Nuuskaatteko nykyisin?

- 1 kyllä, päivittäin
- 2 satunnaisesti
- 3 en lainkaan

RAVINTO

51. Syöttekö yleensä aamupalaa?

- 1 en
- 2 kyllä

52. Mitä rasvaa käytätte enimmäkseen leivällä?

- 1 en mitään
- 2 levitettä, jossa alle 65 % rasvaa (esim. Kevyt Keiju, Flora Kevyt, Becel 35 tai 60, Lätta, Kevyt Levi 40)
- 3 kasvistanolimargariinia tai -levitettä (esim. Benecol, Kevyt Benecol)
- 4 kasvisterolilevitettä (Becel pro.activ) margariinia tai rasvavevitettä, joissa 70 – 80 % rasvaa (esim. Flora, Keiju)
- 5 voi-kasviöljyseosta, rasvaseosta (esim. Voimariini, Enilett, Vähärasvaisempi Voimariini)
- 6 voita

53. Mitä rasvaa kotonanne käytetään enimmäkseen ruoan valmistuksessa?

- 1 kasviöljyä
- 2 juoksevaa kasviöljyvalmistetta tai rasvaseosta (esim. Flora Culinense, Juokseva Sunnuntai, Becel, Juokseva Voimariini)
- 3 levitettä, jossa noin 60 % rasvaa (esim. Becel 60, Keiju 60, Kultarypsi)
- 4 kasvistanolimargariinia (Benecol, juokseva Benecol)
- 5 margariinia tai rasvavevitettä, joissa 70 – 80 % rasvaa (esim. Flora, Keiju)
- 6 talousmargariinia (esim. Sunnuntai, Flora)
- 7 voi-kasviöljyseosta, rasvaseosta (esim. Voimariini, Enilett, Vähärasvaisempi Voimariini)
- 8 voita
- 9 ei mitään rasvaa

54. Kuinka monta lasillista maitoa tai piimää (1 lasillinen on 2 dl) juotte tavallisesti päivässä? Merkitkää 0, jos ette juo lainkaan.

maitoa lasillista

piimää lasillista

55. Jos juotte maitoa, käytättekö tavallisesti

- 1 tilamaitoa (käsittelemätön maito)
- 2 täysmaitoa (entinen kulutusmaito)
- 3 kevytmaitoa
- 4 ykkösmaitoa
- 5 rasvatonta maitoa
- 6 en juo maitoa

56. Montako leipäviipaletta syötte tavallisesti päivittäin? Merkitkää 0, jos ette lainkaan.

tummaa leipää (ruis-, näkkileipä ym.)

viipaletta päivässä

seka-, hiiva-, graham-, kauraleipää

viipaletta päivässä

ranskanleipää, polakkaa

viipaletta päivässä

59. Kuinka usein olette viimeksi kuluneen viikon aikana käyttänyt seuraavia ruokia ja juomia?

	En kertaakaan	1 – 2 päivänä	3 – 5 päivänä	6 – 7 päivänä
keitettyjä perunoita.....	1	2	3	4
ranskalaisia perunoita.....	1	2	3	4
riisiä / pastaa.....	1	2	3	4
puuroja / muroja.....	1	2	3	4
rasvaisia juustoja.....	1	2	3	4
(esim. Edam, Emmental, Oltermanni)				
vähärasvaisempia juustoja.....	1	2	3	4
(esim. Polar-15, Kadett, Edam 17, raejuusto)				
kanaa.....	1	2	3	4
kalaa.....	1	2	3	4
lihaa.....	1	2	3	4
lihajalosteita (makkarat yms.).....	1	2	3	4
tuoreita vihanneksia / juureksia.....	1	2	3	4
kypsennettyjä vihanneksia / juureksia.....	1	2	3	4
hedelmiä / marjoja.....	1	2	3	4
makeita leivonnaisia.....	1	2	3	4
jäätelöä.....	1	2	3	4
makeisia.....	1	2	3	4
virvoitusjuomia.....	1	2	3	4
kananmunia.....	1	2	3	4

57. Kuinka monta kupillista juotte kahvia ja teetä tavallisesti päivässä? Merkitkää 0, jos ette juo lainkaan.

kahvia kupillista

teetä kupillista

58. Onko joku alla mainituista henkilöistä kuluneen vuoden (12 kk) aikana kehottanut Teitä muuttamaan ruokatottumuksianne terveyssyistä?

	kyllä	ei
lääkäri.....	1	2
joku muu		
terveydenhoitohenkilö.....	1	2
perheenjäsen.....	1	2
joku muu.....	1	2

ALKOHOLIN KÄYTTÖ

60. Oletteko viimeksi kuluneen vuoden (12 kk) aikana käyttänyt mitään alkoholijuomia (olutta, viiniä, siideriä tai väkeviä)?

- 1 olen
2 en ole

61. Montako lasillista (tavallista ravintola-annosta) tai pullollista olette juonut edellisen viikon (edelliset 7 vrk) aikana seuraavia: Ellette ole juonut yhtään, merkitkää 0.

olutta (IVA tai III) pullollista (1/3 l)
long drink-juomia pullollista (1/3 l)
väkevää alkoholia ravintola-annosta
viiniä tai vastaavaa lasillista
(alkoholipitoisuus yli 5%)
siideriä tai kevytviiniä lasillista
(alkoholipitoisuus noin 5%)

62. Mitä olutta juotte tavallisesti?

- 1 en juo olutta
2 keskiolutta
3 keski- ja A-olutta jokseenkin yhtä usein
4 A-olutta

63. Kuinka usein tavallisesti juotte olutta?

- 1 päivittäin
2 2 – 3 kertaa viikossa
3 kerran viikossa
4 2 – 3 kertaa kuukaudessa
5 muutaman kerran vuodessa tai harvemmin
6 en koskaan

64. Kuinka usein tavallisesti juotte väkeviä alkoholijuomia tai viinaa?

- 1 päivittäin
2 2 – 3 kertaa viikossa
3 kerran viikossa
4 2 – 3 kertaa kuukaudessa
5 muutaman kerran vuodessa tai harvemmin
6 en koskaan

65. Kuinka usein tavallisesti juotte viiniä?

- 1 päivittäin
2 2 – 3 kertaa viikossa
3 kerran viikossa
4 2 – 3 kertaa kuukaudessa
5 muutaman kerran vuodessa tai harvemmin
6 en koskaan

66. Kuinka usein tavallisesti juotte alkoholijuomia?

- 1 päivittäin
2 2 – 3 kertaa viikossa
3 kerran viikossa
4 2 – 3 kertaa kuukaudessa
5 muutaman kerran vuodessa tai harvemmin
6 en koskaan

67. Kuinka usein juotte alkoholia kerralla kuusi annosta tai enemmän (alkoholi-annos käsittää pullon olutta tai vastaavaa, lasin viiniä tai ravintola-annoksen väkevää alkoholijuomaa)?

- 1 en koskaan
2 harvemmin kuin kerran kuukaudessa
3 kerran kuukaudessa
4 kerran viikossa
5 päivittäin tai lähes päivittäin

68. Onko joku alla mainituista henkilöistä kuluneen vuoden (12 kk) aikana kehottanut Teitä vähentämään alkoholin käyttöä?

	kyllä	ei
lääkäri.....	1	2
joku muu		
terveydenhoitohenkilö	1	2
perheenjäsen	1	2
joku muu.....	1	2

PITUUS JA PAINO

69. Kuinka pitkä olette?

_____ cm

70. Miten paljon painatte kevyissä vaatteissa punnittuna?

_____ kg

71. Mikä on vyötärönne ympärysmitta?

Mitakaa kapein kohta kylkiluiden ja navan välistä rauhallisen uloshengityksen aikana.

_____ cm

72. Onko joku alla mainituista henkilöistä kuluneen vuoden (12 kk) aikana kehottanut Teitä laihduttamaan?

	kyllä	ei
lääkäri	1	2
joku muu		
terveydenhoitohenkilö.....	1	2
perheenjäsen	1	2
joku muu	1	2

LIIKUNTA

73. Kuinka monta minuuttia kävelette tai pyöräilette työmatkoillanne? Huom. tarkoittaa meno- ja tulomatkaan yhteensä käytettyä aikaa.

- 1 en ole työssä tai työ on kotona
- 2 kuljen työmatkan kokonaan moottoriajoneuvolla
- 3 alle 15 minuuttia päivässä
- 4 15 – 30 minuuttia päivässä
- 5 30 – 60 minuuttia päivässä
- 6 yli tunnin päivässä

74. Kuinka usein harrastatte vapaa-ajan liikuntaa vähintään puoli tuntia niin, että ainakin lievästi hengästytte ja hikoilette?

- 1 päivittäin
- 2 4 – 6 kertaa viikossa
- 3 2 – 3 kertaa viikossa
- 4 kerran viikossa
- 5 2 – 3 kertaa kuukaudessa
- 6 muutaman kerran vuodessa tai harvemmin
- 7 en voi vamman tai sairauden vuoksi harrastaa liikuntaa

75. Miten rasittavaa työnne on ruumiillisesti?

Valitkaa tilanteeseen parhaan sopiva vaihtoehto. Jos ette tee työtä merkitkää 1.

- 1 työni on pääasiassa istumatyötä enkä kävele paljoakaan
- 2 kävelen työssäni melko paljon, mutta en joudu nostelemaan tai kantamaan raskaita esineitä
- 3 joudun työssäni kävelemään ja nostelemaan paljon tai nousemaan portaita tai ylämäkeä
- 4 työni on raskasta ruumiillista työtä, jossa joudun nostamaan tai kantamaan raskaita esineitä, kaivamaan, lapioimaan tai hakkaamaan jne.

76. Kuinka paljon liikutte ja rasitate itseänne ruumiillisesti vapaa-aikana? Jos rasitus vaihtelee paljon eri vuodenaikoina, merkitkää se vaihtoehto, joka parhaiten kuvaa keskimääräistä tilannettanne.

- 1 vapaa-aikanani luen, katselen televisiota ja suoritan askareita, joissa en paljonkaan liiku ja jotka eivät rasita minua ruumiillisesti
- 2 vapaa-aikanani kävelen, pyöräilen tai liikun muulla tavalla vähintään 4 tuntia viikossa
- 3 harrastan vapaa-aikanani varsinaista kuntoliikuntaa keskimäärin vähintään 3 tuntia viikossa
- 4 harjoittelen vapaa-aikanani kilpailumielessä säännöllisesti useita kertoja viikossa

77. Millainen on mielestänne nykyinen ruumiillinen kuntonne?

- 1 erittäin hyvä
- 2 melko hyvä
- 3 tyydyttävä
- 4 melko huono
- 5 erittäin huono

78. Onko joku alla mainituista henkilöistä kuluneen vuoden (12 kk) aikana kehottanut Teitä lisäämään liikuntaa?

	kyllä	ei
lääkäri	1	2
joku muu		
terveydenhoitohenkilö	1	2
perheenjäsen	1	2
joku muu	1	2

TOTTUMUSTEN MUUTTAMINEN

79. Oletteko viimeksi kuluneen vuoden (12 kk) aikana muuttanut tottumuksianne terveydellisten näkökohtien perusteella?

	kyllä
vähentänyt rasvan määrää	1
muuttanut rasvan laatua	1
lisännyt kasvisten käyttöä	1
vähentänyt sokerin käyttöä	1
vähentänyt suolan käyttöä	1
lahduttanut	1
lisännyt liikuntaa.....	1
vähentänyt alkoholin käyttöä.....	1
vähentänyt tupakointia	1

LIIKENNE- JA MUU TURVALLISUUS

80. Käytättekö heijastinta liikkuessanne ulkona pimeän aikaan?

- 1 yleensä aina
- 2 joskus
- 3 en koskaan
- 4 en koskaan liiku ulkona pimeällä

81. Käytättekö kypärää pyöräillessänne?

- 1 yleensä aina
- 2 joskus
- 3 en koskaan
- 4 en pyöräile koskaan

82. Käytättekö turvavyötä ajaessanne tai matkustaessanne auton etupenkillä?

- 1 yleensä aina
- 2 joskus
- 3 en koskaan
- 4 en koskaan liiku henkilöautolla

83. Käytättekö turvavyötä matkustaessanne auton takapenkillä?

- 1 yleensä aina
- 2 joskus
- 3 en koskaan
- 4 turvavyötä ei ole takapenkillä
- 5 en koskaan matkusta takapenkillä

84. Tiedättekö jonkun läheisen ystävänne ajaneen autoa alkoholia nauttineena edellisen vuoden aikana?

- 1 en
- 2 kyllä
- 3 en osaa sanoa

85. Onko Teille viimeksi kuluneen vuoden aikana (12 kk) sattunut jokin seuraavista tapaturmista, jolloin olette tarvinnut lääkärin hoitoa?

kyllä

- | | |
|--|---|
| liikennetapaturma, jossa moottoriajoneuvo oli mukana | 1 |
| muu liikennetapaturma (esim. polkupyörällä) | 1 |
| työtapaturma (ei kuitenkaan työmatkalla tapahtunut) | 1 |
| kotitapaturma (kotona tai pihapiirissä) | 1 |
| urheilutapaturma (kunto- tai kilpaurheilussa) | 1 |
| muu vapaa-ajan tapaturma | 1 |
| muu tapaturma | 1 |

TERVEYDEN EDISTÄMISTYÖHÖN LIITTYVIÄ KYSYMYKSIÄ

86. Oletteko kuullut Kunnossa Kaiken Ikää – toimintaohjelmasta (KKI-ohjelma)?

- 1 kyllä
2 en

87. Oletteko osallistunut viimeksi kuluneen vuoden (12 kk) aikana Kunnossa Kaiken Ikää (KKI) –toimintaan tai –tapahtumiin?

- 1 kyllä
2 en

88. Jotkin elintarvikkeet voivat saada Sydänmerkin. Tunnetteko Sydänmerkin?

- 1 kyllä
2 en

89. Oletteko käyttänyt Sydänmerkki-tuotteita viimeksi kuluneen vuoden (12 kk) aikana?

- 1 kyllä
2 en

90. Oletteko kuullut Tyypin 2 diabeteksen ehkäisyohjelmasta (DEHKO)?

- 1 kyllä
2 en

91. Oletteko osallistunut viimeksi kuluneen vuoden (12 kk) aikana Tyypin 2 diabeteksen ehkäisyohjelmaan (DEHKO) liittävään toimintaan tai tapahtumiin?

- 1 kyllä
2 en

92. Oletteko saanut tietoa Tyypin 2 diabeteksen ehkäisyohjelmasta (DEHKO) ja jos olette niin mistä lähteestä/lähteistä?

- 1 aikakaus-/sanomalehdistä
2 radiosta/televisiosta
3 internetistä
4 apteekista
5 terveyskeskuksesta/sairaalasta
6 sukulaiselta/tuttavalta
7 en mistään (ennen tätä kysymystä)

93. Oletteko viimeksi kuluneen vuoden (12 kk) aikana DEHKO-kampanjan vuoksi muuttanut tottumuksianne terveydellisten näkökohtien perusteella?

- 1 kyllä
2 en

94. Tänä keväänä järjestetään tupakoinnin lopettamiskilpailu "Lopeta ja Voita" (alkaen 2.5.2004) Oletteko kuullut tästä kilpailusta?

- 1 kyllä
2 en

95. Aiotteko osallistua tai oletteko osallistunut tähän kilpailuun?

- 1 kyllä, tupakoinnin lopettajana
2 kyllä, kannattajana
3 en

96. Mistä kuulitte ensimmäistä kertaa tästä "Lopeta ja Voita" -kilpailusta?

- 1 en ole kuullut kilpailusta
2 radiosta
3 televisiosta
4 internetistä
5 sanomalehdestä
6 aikakauslehdestä
7 apteekista
8 terveydenhuoltohenkilökunnalta
9 perheenjäseneltä
10 muilta henkilöiltä
11 kilpailuaineistosta (kuponkiesite, juliste)
12 muualta, mistä:
-

Nykyään lasten hyvinvoinnista puhutaan paljon.

97. Mikä taho vaikuttaa mielestänne eniten lasten terveyteen?

- 1 koti
2 koulu
3 julkinen valta (valtio ja kunnat)
4 elinkeinoelämä
5 tiedotusvälineet ja viihdeteollisuus

LOPUKSI MUUTAMA KYSYMYS HUUMAUSAINESIIN LIITTYEN

98. Tiedättekö tuttavienne joukossa jonkun, joka viimeksi kuluneen vuoden (12 kk) aikana on kokeillut huumaavia aineita (mm. hasista, amfetamiinia, heroiniä, kokaiinia, ekstaasia tai LSD:tä)?

- 1 en tiedä ketään
- 2 tiedän yhden henkilön
- 3 tiedän 2 – 5 henkilöä
- 4 tiedän useampia kuin 5 henkilöä

99. Onko Teille viimeksi kuluneen vuoden (12 kk) aikana tarjottu joko ilmaiseksi tai ostettavaksi jotain huumausainetta?

- 1 ei ole
- 2 kyllä, ilmaiseksi
- 3 kyllä, ostettavaksi
- 4 kyllä, sekä ilmaiseksi että ostettavaksi

102. Joskus tehdään ero mietojen ja kovien huumausaineiden välillä. Mitkä seuraavista huumeista kuuluvat mielestänne mietoihin ja mitkä koviin huumeisiin?

	Kuuluu mietoihin	Kuuluu koviin	En osaa luokitella	Huumeita ei pidä erottaa miedoiksi ja koviksi
amfetamiini.....	1.....	2.....	3.....	4.....
ekstaasi.....	1.....	2.....	3.....	4.....
hasis, marihuana.....	1.....	2.....	3.....	4.....
heroiini.....	1.....	2.....	3.....	4.....
kokaiini.....	1.....	2.....	3.....	4.....
LSD.....	1.....	2.....	3.....	4.....

103. Maassamme on meneillään valtakunnallinen huumeviestintäkampanja, jossa käytetään tunnuksia "Kokototuus.com" ja "Puolitotuus.com". Oletteko havainnut kampanjan tunnuksia tai muita sen viestejä (esim. ilmoituksia tai julisteita)? Rengastakaa kaikki kohdallanne toteutuneet vaihtoehdot.

- 1 sanomalehdissä
- 2 televisiossa
- 3 radiossa
- 4 aikakauslehdissä
- 5 katukuvassa
- 6 internetissä
- 7 jossain muualla, missä
- 8 _____
en ole havainnut niitä missään

100. Miten vakavana ongelmana pidätte huumausaineiden käyttöä Suomessa nykyään?

- 1 erittäin vakava ongelma
- 2 melko vakava ongelma
- 3 ei kovin vakava, muttei niin lieväkään
- 4 melko lievä ongelma
- 5 ei ongelma ollenkaan

101. Miten arvelette huumeiden käytön kehittyvän lähitulevaisuudessa Suomessa?

- 1 käyttö vähenee nykyisestä
- 2 käyttö pysyy jokseenkin nykytasolla
- 3 käyttö lisääntyy nykyisestä

104. Oletteko keskustellut työpaikalla, tuttavapiirissä tai kotona em. kampanjasta tai jostain yksittäisestä siihen liittyvästä viestistä?

- 1 kyllä, useita kertoja
- 2 kyllä, kerran pari
- 3 en ole keskustellut

105. Oletteko saanut uutta huumeisiin liittyvää tietoa em. kampanjan internet-sivuilta tai muusta kampanjan aineistosta (esim. lehti-ilmoituksista tai julisteista)?

- 1 kyllä, internet-sivuilta
- 2 kyllä, muusta aineistosta, mistä
- 3 _____
en ole saanut uutta tietoa

Merkitsettekö vielä lomakkeen täyttöpäivämäärän: _____ / _____ . 2004

KIITOS VASTAUKSESTANNE

Aikuisväestön terveystäytymisseurannan (AVTK) julkaisuluettelo 1979 – 2004

Publications of the Finnish Health Behaviour –surveys 1979-2004

A. Alkuperäisartikkelit ja katsaukset

Original articles and reviews

Puska P, Koskela K, McAlister A, Pallonen U, Björkqvist S, Virtamo J, Airaksinen K, Homan K, Vartiainen E: A comprehensive television smoking cessation programme in Finland: background, principles and evaluation. *Int J Health Educ* 1979; 18: 7-8.

Puska P, McAlister A, Pekkola J, Koskela K: Television in health promotion: evaluation of a national programme in Finland. *Int J Health Educ* 1981; 24(suppl.): 1-14.

Puska P, Wiio J, McAlister A, Koskela K, Smolander A, Pekkola J, Maccoby N: Mass media in national health promotion: development and evaluation of theory-based method (the "Key to health" TV program in 1982 in Finland). In: *The Yearbook of the Health Education Research* 1984, pp. 161-176. Publications of the National Board of Health, Finland. Health Education. Series Original Reports 5/1984.

Puska P, Wiio J, McAlister A, Koskela K, Smolander A, Pekkola J, Maccoby N: Planned use of mass media in national health promotion: the "Keys to health" tv program in 1982 in Finland. *Can J Public Health* 1985; 76: 336-342.

Piha T, Niemensivu H, Puska P: Trends in smoking habits of Finnish adult population in 1978-84. *Scand J Soc Med* 1986; 14: 47.

Tuutti H, Piha T, Hämäläinen P: Trends in edentulousness among 40 to 64-year-old Finns. *Proc Finn Dent Soc* 1986; 82(1): 20-3.

Puska P, McAlister A, Niemensivu H, Piha T, Wiio J, Koskela K: A television format for national health promotion: Finland's "Keys to health". *Public Health Reports* 1987; 102(3): 263-269.

Tuutti H, Hämäläinen P, Piha T: Trends in dental status in young Finnish adults. *Proc Finn Dent Soc* 1987; 83: 265-8.

Kuusipalo J, Mikkola M, Moisio S, Puska P: Two years of the East Finland berry and vegetable project: an offshoot of the North Karelia Project. *Health Promotion* 1988; 3 (3): 313-317.

Puska P, Vartiainen E, Korhonen HJ, Kartovaara L, Berg M-A, Pietinen P, Nissinen A, Tuomilehto J: The North Karelia Project: results from a major national demonstration project on CHD prevention in Finland since 1972. In: Leaf A, Weber PC (eds.) *Atherosclerosis Reviews* 1990; 21: 109-117. Raven Press, New York, 1990.

Korhonen HJ, Niemensivu H, Piha T, Koskela K, Wiio J, Johnson CA, Puska P: National TV smoking cessation program and contest in Finland. *Prev Med* 1992; 21: 74-87.

Prättälä R, Berg M-A, Puska P: Diminishing or increasing contrasts? Social class variation in Finnish food consumption patterns, 1979-1990. *Eur J Clin Nutr* 1992; 46: 279-287.

Rahkonen O, Berg M-A, Puska P: The development of smoking in Finland from 1987 to 1990. *Br J Addict* 1992; 87: 103-110.

Korhonen HJ, Puska P, Lipand A, Kasmel A: Combining mass media and contest in smoking cessation. *Hygie* 1993; 12: 15-18.

Leino PI, Berg M-A, Puska P: Is back pain increasing? Results from national surveys in Finland during 1978/9-1992. *Scand J Rheumatol* 1994; 23: 269-76.

Prättälä R, Karisto A, Berg M-A: Consistency and variation in unhealthy behaviour among Finnish men, 1982-1990. *Soc Sci Med* 1994; 39: 115-122.

- Puska P: Health promotion challenges for countries of the former Soviet Union: results from collaboration between Estonia, Russian Karelia and Finland. *Health Promotion International* 1995; 10: 219-228.
- Rahkonen O, Berg M-A, Puska P: Relationship between educational status, gender and smoking in Finland, 1978-1992. *Health Promotion International* 1995; 10: 115-120.
- Telivuo M, Kallio P, Berg M-A, Korhonen HJ, Murtomaa H: Smoking and oral health: A population survey in Finland. *J Publ Health Dentistry* 1995; 55: 133-138.
- Kosunen E, Rimpela A, Kaprio J, Berg M-A: Oral contraceptives and Smoking: Time Trends for a Risk Behaviour in Finland. *Eur J Publ Health* 1997; 7(1): 29-33.
- Puska P: Monitoring of health related lifestyles. *Promotion & Education* 1996; 3: 22.
- Lahelma E, Rahkonen O, Berg M-A, Helakorpi S, Prättälä R, Puska P, Uutela A: Changes in health status and health behavior among Finnish adults 1978-1993. *Scand J Work Environ Health* 1997; 23 suppl 3:85-90
- Laaksonen M, Rahkonen O, Prättälä R: Smoking status and relative weight by educational level in Finland 1978-1995. *Prev Med* 1998;27:431-437.
- Korhonen T, Uutela A, Korhonen HJ, Puska P: Impact of mass media and interpersonal health communication on smoking cessation attempts: a study in North Karelia 1989 - 1996. *Journal of Health Communication* 1998;3:105-118.
- Luoto R, Prättälä R, Uutela A, Puska P: Impact of unhealthy behaviours on cardiovascular mortality in Finland 1978-1993. *Prev Med* 1998; 27: 93-100
- Prättälä R, Laaksonen M, Rahkonen O: Smoking and unhealthy food habits. How stable is the association? *Eur J Publ Health* 1998; 8:28-33.
- Leino-Arjas P, Hänninen K, Puska P: Socioeconomic variation in back and joint pain in Finland. *Eur J Epidemiol* 1998; 14: 79-87.
- Prättälä R, Roos E: From regional ethnographies to interdisciplinary approaches - reseach on meals in Finland. *Appetite*, 1999; 32: 66-72.
- Korhonen T, Uutela A, Korhonen HJ, Urjanheimo E, Puska P: Smoking cessation advice from health professionals: process evaluation of a community-based program. *Patient Educ Couns* 1999;36:13-21.
- Närhinen M, Berg M-A, Nissinen A, Puska P: Supermarket sales data: a tool for measuring regional differences in dietary habits. *Public Health Nutr* 1999; 2(3), 277 - 282.
- Suominen-Taipale A-L, Alanen P, Helenius H, Nordblad A, Uutela A: Edentulism among Finnish adults of working age, 1978 - 1997. *Community Dent Oral Epidemiol* 1999;27:353-65.
- Irala-Estevez JD, Groth M, Johansson L, Oltersdorf U, Prättälä R, Martinez-Gonzalez MA: A systematic review of socio-economic differences on food habits in Europe: consumption of fruit and vegetables. *Eur J Clin Nutr* 2000;54(9):706-14.
- Suominen-Taipale A-L, Widström E, Alanen P, Uutela A: Trends in self-reputed use of dental services among Finnish adults during two decades. *Community Dental Health* 2000;17:31-37.
- Laaksonen M., Prättälä R., Karisto A.: Patterns of unhealthy behaviors in Finland. *Eur J Public Health* 2001; 11: 294 - 300.
- Prättälä R, Helasoja V, Mykkänen H: The consumption of rye bread and white bread as dimensions of health lifestyles in Finland. *Public Health Nutr* 2001; 4(3):813-9.
- Roos G, Johansson L, Kasmel A, Lumbiene J, Prättälä R: Disparities in vegetable and fruit consumption: European cases from the north to the south. *Public Health Nutr* 2001;4(1):35-43.
- Laaksonen M, McAlister AL, Laatikainen L, Drygas W, Morava E, Nussel E, et al.: Do health behaviour psychosocial risk factors explain the European east-west gap on health status? *Eur J Public Health* 2001;11(1):65-73.

- Laaksonen M, Prättälä R, Karisto A: Patterns of unhealthy behaviour on Finland. *Eur J Public Health* 2001;11(3):294-300.
- Helasoja V, Prättälä R, Klumbiene J, Petkeviciene J, Kasmel A, Lipand A, et al.: Smoking and passive smoking in Estonia, Lithuania and Finland. Identifying target groups of tobacco policy. *Eur J Public Health* 2001;11(2):206-10.
- Helasoja V, Prättälä R, Dregval L, Pudule I and Kasmel A: Late response and item nonresponse in the Finbalt Health Monitor Survey. *Eur J Public Health* 2002; 12(2):117-123.
- Laaksonen M, Lahelma E, Prättälä R: Associations among health-related behaviours: sociodemographic variation in Finland. *Soz.-Präventivmed.* 2002; 47:225-232.
- Jousilahti P, Helakorpi S: Prevalence of exposure to environmental tobacco smoke at work and at home - 15 - year trends in Finland. *Scand J Work Environ Health* 2002; 28 (2): 16-20.
- Laaksonen M, Prättälä R, Lahelma E: Sociodemographic Determinants of Multiple Unhealthy Behaviours. *Scand J Public Health* 2003; 31(1): 37-43.
- Prättälä R, Groth M, Oltersdorf U, Roos G, Sekula W, Tuomainen H: Use of butter and cheese in 10 European countries - a case of contrasting educational differences. *Eur J Public Health* 2003; 13(2):124-132.
- Puska P, Helasoja V, Prättälä R, Kasmel A, Klumbiene J: Health behaviour in Estonia, Finland and Lithuania in 1994-98: Standardized comparison. *Eur J Public Health* 2003; 13 (1):11-17.
- Laaksonen M, Prättälä R, Helasoja V, Uutela A, Lahelma E: Income and health behaviours. Evidence from monitoring surveys among Finnish adults. *J Epidemiol Community Health* 2003; 57:711-717.
- Prättälä R: Dietary changes in Finland - success stories and future challenges. *Appetite* 2003; 41 (3): 245-249.
- Kasmel A, Helasoja V, Lipand A, Prättälä R, Klumbiene J, Pudule I: Association between health behaviour and self-reported health in Estonia, Finland, Latvia and Lithuania. *Eur J Public Health* 2004; 14 (1): 32-36.
- Helakorpi S, Martelin T, Torppa J, Patja K, Vartiainen E, Uutela A. Did Finland's Tobacco Control Act of 1976 have an impact on ever smoking? An examination based on male and female cohorts trends. *J Epidemiol Community Health* 2004; 58:649-654.
- Klumbiene J, Petkeviciene J, Helasoja V, Prättälä R, Kasmel A. Sociodemographic and health behaviour factors associated with obesity in adult populations in Estonia, Finland and Lithuania. *Eur J Public Health* 2004 14(4):390-394.

- Pekkanen J, Rahkonen O, Prättälä R: Elintapojen ja riskitekijöiden sosiaaliryhmittäiset erot ja niiden muutokset. *Sos. Lääket. Aikak.* 1995; 32: 349-355.
- Rahkonen O, Helakorpi S, Karisto A, Paakkanen P, Simpura J: Mellanölets renässans. *Nordisk Alkoholtidskrift* 1995; 12, 63-71.
- Vertio H, Berg M-A: Lähes viidesosa työikäisistä naisista kävi mammografiassa vuonna 1993. *Suom Lääkäril* 1995; 16 vsk 50.
- Tanskanen A, Viinamäki H, Korhonen HJ, Urjanheimo E-L, Puska P: Mielenterveyden vaikutus tupakoinnin lopettamiseen. *Suom Lääkäril* 1996; 31:
- Puska P, Helakorpi S, Prättälä R, Uutela A: Suomalaisten painokäyrä noususuunnassa - aikuiväestön terveystyöryhmäseurannan tuloksia. *Suom Lääkäril* 1996; 51: 3123-3128.
- Puska P, Helakorpi S, Korhonen T, Uutela A: Tupakoinnin lopettaminen Suomessa. *Suom Lääkäril* 1998; 53: 3217-3224.
- Luoto R., Helakorpi S., Uutela A.: Työmarkkina-asema ja elintapojen pysyvyys. *Sosiaalilääketieteellinen aikakauslehti* 1999;36 254-261.
- Ylöstalo P, Knuutila M, Uutela A: Hampaallisuus - tulevaisuuden haaste suun terveydenhuollolle. *Suomen Hammaslääkärilehti* 2001;4:164-167
- Karvonen S, Rimpelä A, Helakorpi S, Rimpelä M: Nuorten tupakointia selittävät maakunnalliset tekijät. *Suom Lääkäril* 2002; 8: 911-916.
- Rahkonen O, Talala K, Laaksonen M, Lahelma E, Prättälä R, Uutela A: Suomalaisten koettu terveys parantunut, terveyden koulutuserot säilyneet 1979-2002. *Suom Lääkäril* 2004; 20: 2159-2163.

C Kirjat ja kirjojen kappaleet

Books and chapters in books

- Puska P: Experiences with the use of television in national health promotion in Finland. In: Meyer (ed.) *Health Education by Television and Radio. Communication Research and Broadcasting n:o 5.* K G Saur, München 1981: 167-176.
- Puska P, McAlister A, Koskela K, Pekkola J, Smolander A, Maccoby N: Use of television in national health promotion: experiences from Finland. In: Hastings and Davies (eds.) *Health Education and the Media.* Pergamon Press, Oxford 1981: 143-157.
- Koskela K, Rossi E, Smolander A, Leino U, Puska P: Suomalaisen aikuisväestön terveystyöryhmäseuranta vuosina 1978-81. Kirjassa: Rimpelä M, Kannas L, Pajarinen K (toim.) *Terveyskasvatustutkimuksen vuosikirja 1982.* Lääkintöhallituksen julkaisuja. Sarja Tutkimukset 1/1983.
- Piha T, Nissinen A, Tuomilehto J, Puska P: The frequency of blood pressure measurements in the community during an intensified hypertension programme. In: Eimeren W, Engelbrecht R, Flagle CD (eds.) *3rd Conference on System Science in Health Care.* Springer Verlag, Berlin, Heidelberg 1984: 94-97.
- Piha T, Niemensivu H, Puska P: Ennakkotietoja aikuisväestön terveystyöryhmäseurannasta keväällä 1985. Kirjassa: Laine K, Tamminen T, Perttula S, Markkanen S (toim.) *Terveyskasvatuksen vuosikirja 1985.* Lääkintöhallituksen julkaisuja, terveyskasvatus, tutkimukset 4/1985. Kirjapaino R.K. Virtanen, Helsinki 1985: 57-64.
- Niemensivu H, Piha T, Kivelä S-L, Puska P: Smoking habits among the elderly population of Finland. In: *Congress-Proceedings. 8th Scandinavian Congress of Gerontology, Tampere, May 25th-28th 1986:* 315-318.

Piha T, Niemensivu H: Suomalaisten tupakointi. Kirjassa: Puska P, Koskela K, Korhonen HJ (toim.) Tupakka, terveyshaitat ja terveystieteet. Kustannuskiila, Kuopio 1986: 146-161.

Piha T, Kivelä S-L, Niemensivu H, Eronen A: Suomalaisten eläkeikäisten terveystietoisuus. Kirjassa: Terveystieteiden vuosikirja 1987. Lääkintöhallituksen julkaisuja, terveystieteet, tutkimukset/1987. Kirjapaino R.K. Virtanen, Helsinki 1987: 93-103.

Karisto A, Prättälä R, Berg M-A: Hyvät, pahat ja rumat? Epäterveellisten elämäntapojen kasautumisesta. Kirjassa: Karisto A, Lahelma E, Rahkonen O (toim.) Terveystieteologia. WSOY 1992: 121-139.

Prättälä R, Berg M-A, Leino P, Puska P: Raskas työ - raskaat tavat. Suomalaismiesten elintavat eri ammattiryhmissä 1978-1990. LEL Työeläkekassan julkaisuja 20:1992. Vammalan kirjapaino Oy, Vammala 1992.

Karisto A, Prättälä R, Berg M-A: The good, the bad and the ugly? Differences and changes in health related lifestyles. In: Kjaernes U, Holm L, Ekström M, Furst E, Prättälä R (eds.) Regulation markets - regulating people. On food and nutrition policy. Novus, Oslo. 1992: 185-204.

Karisto A, Tuominen M: "Ota ote elämästäsi, tartu tuoppiin". Teoksessa Keskinen V (toim.) Lama avaa, lama sulkee. Helsingin kaupungin tietokeskuksen julkaisuja 11: 1994, 171-181.

Prättälä R, Helakorpi S, Luoto R, Uutela A: Unemployment and food habits in Finland in 1995. In: Köhler B, Feichtinger E, Barlösius E (eds.) Poverty and Food in Welfare Societies. Sigma. Berlin. 1997: 147-154.

Helakorpi S, Puska P: Health behaviour changes in North Karelia. In: Puska P, Tuomilehto J, Nissinen A, Vartiainen E (eds.) The North Karelia Project, 20 Year Results and Experiences. Helsinki 1995: 141-156.

Prättälä R, Helasoja V, Kasmel A, Klumbiene J, Lipand A, Petkeviciene J: Measuring Disparities in Selected Food Habits in Estonia, Finland and Lithuania. In Köhler B, Feichtinger E, Dowler E, Winkler G (eds.). Public Health and Nutrition. The Challenge. Edition Sigma. Berlin. 1999: 116 - 126.

Prättälä R: North European meals - observations from Denmark, Finland, Norway and Sweden. In Meiselman H (ed.) Thomson Science & Professional. 1999.

Prättälä R, Helasoja V & the Finbalt Group: Finbalt Health Monitor - Monitoring health behavior in Finland and the Baltic countries. in: Global Behavioural Risk Factor Surveillance. D. McQueen and P. Puska, (eds.), Kluwer Academic, New York: 2003, 262pp.

Raulio S, Mukala K, Ovaskainen M-L, Lahti-Koski M, Sirén M, Prättälä R. Työaikainen ruokailu yli 15-vuotiailla. Teoksessa: Lahti-Koski M, Sirén M. Ravitsemuskertomus 2003. Kansanterveyslaitoksen julkaisuja B4/2004.pp.43-8.

D Muut kotimaisilla kielillä julkaistut

Other domestic publications

Prättälä R, Berg M-A, Puska P: Suomalaismiesten ruoankäyttötavat eri ammattiryhmissä. Kotitalous 1993; 7-8: 40-43.

Raulio S. Miehet lounastavat naisia yleisemmin henkilöstöravintolassa. Kehittyvä Elintarvike 2004 (2):46-7.

Raulio S. Ajankohtaista tietoa työaikaisesta ruokailusta. Työterveyslääkäri 2004 (1):58-9.

E Opinnäytetyöt

Theses

Wiio J: Televisio ja arkikäyttäytyminen: Tutkimus television mahdollisuudesta vaikuttaa väestön terveyteen liittyvään käyttäytymiseen. Väitöskirja. Helsinki: Weilin & Göös, 1994.

Jokelainen T: Työikäisen väestön ruoankäytön kehitys vuosina 1978-1985. Pro gradu. Helsingin yliopisto, ravitsemustieteen laitos. Helsinki 1987.

Liimatta M: Ateriapalvelujen käyttö, käyttäjät ja käyttöhalukkuus - Eläkeikäisen väestön terveystietoisuustutkimuksessa 1993. Pro gradu. Helsingin yliopisto, soveltavan kemian ja mikrobiologian laitos. Helsinki 1993.

Uimonen T: Pääosassa aivot: Terveet Aivot -terveysviestintäkampanjan vaikutukset kansalaisten tietoihin, asenteisiin ja käyttäytymiseen. Pro gradu. Helsingin yliopisto, viestinnän laitos. Helsinki 1995.

Tuominen J: Health behavior journalism tupakoinnin lopettamiskampanjassa. Markkinointi-instituutin tiedottajan koulutusohjelman tutkielma. Helsinki 1997.

Arslanoski VM: Helsingiläisten ja tallinnalaisten terveystietoisuus vuosina 1990, 1992 ja 1994. Pro gradu. Helsingin yliopisto, sosiologian laitos. Helsinki 1997.

Helakorpi S: Tupakointitapojen muutos Suomessa kohortin ja koulutuksen mukaan. Pro gradu. Helsingin yliopisto, sosiologian laitos. Helsinki 1997.

Helasoja V: Postikyselyaineiston ulkoisesta luotettavuudesta. Aikuisväestön terveystietoisuus - tutkimuksen vastaajajoukon edustavuus ja alkoholinkulutustietojen yleistettävyyden tutkimus. Pro gradu. Helsingin yliopisto, sosiologian laitos. Helsinki 1998.

Mäkipää, E: Suomalainen aterijärjestys 1980-1995. Sosiaalisten tekijöiden yhteys aterijärjestyksen muutokseen ja vaihteluun. Pro gradu. Helsingin yliopisto, soveltavan kemian ja mikrobiologian laitos, ravitsemustieteen osasto. Helsinki 1998.

Keski-Karhu J: Vastauskadon mallintaminen logistisen regression ja uusintakyselyjen avulla. Pro gradu. Joensuun yliopisto, tilastotieteen laitos. Joensuu 1998.

Sun S, Korhonen T, Uutela A: Evaluation of the stages of change among smokers in two areas of Finland - application of the integrated transtheoretical-ase model of behavior change. Helsinki University 1998.

Luotonen M: Kun hiki, savu ja rasva herättävät suomalaiset. Pro gradu. Jyväskylän yliopisto, liikunnan sosiaalitieteiden laitos. Jyväskylä 1999.

Väyrynen M: Polkupyöräilijän liikenneturvallisuus ja pyöräilykypärän käyttö. Pro gradu. Kuopion yliopisto, kansanterveystieteen ja yleislääketieteen laitos. Kuopio 1999.

Mari-Anna Berg: Ravitsemussuosituksiin liittyvien ruokatottumusten alue-erot ja niiden muutokset Suomessa. Väitöskirja. Helsingin yliopisto, Sosiologian laitos. Helsinki 2000.

Kinnunen T: Ylipainoisten ja lihaviiden ruoankäyttö- ja liikuntatottumukset. Pro gradu. Helsingin yliopisto. Helsinki 2001.

Nyman J: Does unemployment contribute to ill-being: results from a panel study among adult Finns, 1989/90 and 1997. Väitöskirja. Helsingin yliopisto. Helsinki 2002.

Laaksonen M: Interrelationships among daily health behaviours: towards health-related lifestyle. Väitöskirja. Helsingin yliopisto. Helsinki 2002.

Kansanterveyslaitoksen B- julkaisusarjassa ilmestyneet aikuisväestön ja eläkeikäisen väestön terveyskäyttötymisen seurantaa koskevat raportit:**Kansanterveyslaitoksen julkaisuja****Publications of the National Public Health Institute (KTL)**

B1/1980

Puska P, Smolander A. Suomalaisen aikuisväestön terveyskäyttötyminen kevät 1980 (sisältää myös v. 1978 - 79 taulukot), ISBN 951-46-5082-4

B1/1981

Koskinen S, Puska P, Valkonen T. Terveyskäyttötyminen keski-ikäisen väestön osaryhmissä 1978 - 80, ISBN 951-46-6033-1

B1/1982

Puska P, Smolander A. Suomalaisen aikuisväestön terveyskäyttötyminen kevät 1981, ISBN 951-46-6037-4

B1/1983

Puska P, Smolander A. Suomalaisen aikuisväestön terveyskäyttötyminen kevät 1982, ISBN 951-46-6561-9, ISSN 0359-3576

B2/1983

Puska P, Piha T, Smolander A. Suomalaisen aikuisväestön terveyskäyttötyminen kevät 1983, ISBN 951-46-7478-2

B2/1984

Puska P, Piha T. Suomalaisen aikuisväestön terveyskäyttötyminen kevät 1984, ISBN 951-46-8518-0

B1/1986

Piha T, Niemensivu H, Puska P. Suomalaisen aikuisväestön terveyskäyttötyminen kevät 1985, ISBN 951-46-9478-3

B2/1986

Kivelä S-L, Piha T, Niemensivu H, Eronen A. Eläkeikäisen väestön terveyskäyttötyminen kevät 1985, ISBN 951-46-9662-X

B4/1986

Piha T, Niemensivu H, Puska P. Suomalaisen aikuisväestön terveyskäyttötyminen kevät 1986, ISBN 951-46-9984-X

B1/1988

Niemensivu H, Berg M-A, Piha T, Puska P. Suomalaisen aikuisväestön terveyskäyttötyminen kevät 1987, Health Behaviour among Finnish Adult Population, Spring 1987, ISBN 951-47-1133-5

B2/1988

Kivelä S-L, Niemensivu H, Berg M-A, Piha T. Eläkeikäisen väestön terveyskäyttötyminen kevät 1987, Health Behaviour of the Finnish Elderly, Spring 1987, ISBN 951-47-1591-8

B3/1988

Niemensivu H, Puska P, Berg M-A, Piha T. Pohjois-Karjalan läänin aikuisväestön terveyskäyttötyminen vuosina 1986 - 87, Health Behaviour among North Karelian Adult Population in 1986 - 87, ISBN 951-47-1858-5

B4/1988

Niemensivu H, Berg M-A, Piha T, Puska P. Suomalaisen aikuisväestön terveyskäyttötyminen kevät 1988, Health Behaviour among Finnish Adult Population, Spring 1988, ISBN 951-47-2142-X

B1/1990

Berg M-A, Niemensivu H, Piha T, Puska P. Suomalaisen aikuisväestön terveyskäyttötyminen kevät 1989, Health Behaviour among Finnish Adult Population, Spring 1989, ISBN 951-47-3350-9

B3/1990

Berg M-A, Peltoniemi J, Puska P. Suomalaisen aikuisväestön terveystiettyminen kevät 1990, Health Behaviour among Finnish Adult Population, Spring 1990, ISBN 951-47-4256-7

B3/1991

Berg M-A, Peltoniemi J, Puska P. Suomalaisen aikuisväestön terveystiettyminen kevät 1991, Health Behaviour among Finnish Adult Population, Spring 1991, ISBN 951-47-5730-0

B1/1992

Lipand A, Kasmel A, Kivilo M, Tasa E, Puska P, Berg M-A, Peltoniemi J. Eesti täiskasvanud elanikkonna terviseuurimus 1990.a. kevadel, Health Behaviour among Estonian Adult Population, Spring 1990, ISBN 951-47-6219-9

B3/1993

Lipand A, Kasmel A, Tasa E, Puska P, Berg M-A. Eesti täiskasvanud elanikkonna terviseuurimus 1992.a..kevadel, Health Behaviour among Estonian Adult Population, Spring 1992, ISBN 951-47-7493-0

B5/1993

Berg M-A, Karjalainen V, Puska P. Suomalaisen aikuisväestön terveystiettyminen kevät 1992, Health Behaviour among Finnish Adult Population, Spring 1992, ISBN 951-47-7557-0

B10/1993

Berg M-A, Helakorpi S, Puska P. Suomalaisen aikuisväestön terveystiettyminen kevät 1993, Health Behaviour among Finnish Adult Population, Spring 1993, ISBN 951-47-8211-9

B11/1993

Helakorpi S, Berg M-A, Puska P. Pohjois-Karjalan läänin aikuisväestön terveystiettyminen vuosina 1992 - 93, Health Behaviour among North Karelian Adult Population in 1992 - 93, ISBN 951-47-8460-X

B1/1994

Liimatta M, Helakorpi S, Berg M-A, Puska P. Eläkeikäisen väestön terveystiettyminen kevät 1993, Health Behaviour of the Finnish Elderly, Spring 1993, ISBN 951-47-8656-4

B8/1994

Helakorpi S, Berg M-A, Uutela A, Puska P. Suomalaisen aikuisväestön terveystiettyminen kevät 1994, Health Behaviour among Finnish Adult Population, Spring 1994, ISBN 951-47-9730-2

B5/1995

Lipand A, Kasmel A, Tasa E, Leinsalu M, Uutela A, Puska P, Helakorpi S. Eesti täiskasvanud elanikkonna terviseuuring, kevad 1994, Health Behaviour Estonian Adult Population, Spring 1994, ISBN 951-53-0135-1

B14/1995

Helakorpi S, Berg M-A, Uutela A, Puska P. Suomalaisen aikuisväestön terveystiettyminen kevät 1995, Health Behaviour among Finnish Adult Population, Spring 1995. ISBN 951-740-005-5

B12/1996

Helakorpi S, Uutela A, Prättälä R, Puska P. Suomalaisen aikuisväestön terveystiettyminen kevät 1996, Health Behaviour among Finnish Adult Population, Spring 1996. ISBN 951-740-044-6

B2/1997

Kasmel A, Lipand A, Kasmel K, Traat U, Markina A, Uutela A, Helakorpi S, Puska P. Eesti täiskasvanud elanikkonna tervisekäitumise uuring, kevad 1996, Health Behaviour among Estonian Adult Population, Spring 1996. ISBN 951-740-052-7

B7/1997

Grabauskas V, Klumbienė J, Petkevičienė J, Dregval L, Čepaitis Ž, Nedzelskienė I, Puska P, Uutela A, Helakorpi S. : Suagusių Lietuvos Žmonių gyvenenos tyrimas, 1994. Health behaviour among Lithuanian adult population, 1994. ISBN 951-740-063-2

B10/1997

Helakorpi S, Uutela A, Prättälä R, Berg M-A, Puska P. Suomalaisen aikuisväestön terveystiettyminen kevät 1997, Health Behaviour among Finnish Adult Population, Spring 1997. ISBN 951-740-072-1

B2/1998

Grabauskas V, Klumbienė J, Petkevičienė J, Dregval L, Nedzelskienė I, Prättälä R, Helasoja V, Uutela A, Puska P. Suaugusiųjų Lietuvos Žmonių gyvenamosios tyrimas, 1996, Health behaviour among Lithuanian adult population, 1996. ISBN 951-740-077-2

B10/1998

Helakorpi S, Uutela A, Prättälä R, Puska P. Suomalaisen aikuisväestön terveystietäminen kevät 1998, Health Behaviour among Finnish Adult Population, Spring 1998. ISBN 951-740-101-9

B5/1999

Uutela A, Helakorpi S, Puska P: Eläkeikäisen väestön terveystietäminen keuhällä 1997 ja sen muutokset 1993-97, Health Behaviour among Finnish Elderly, Spring 1997 with trends 1993-97. ISBN 951-740-123-X

B10/1999

Luoto R, Helakorpi S, Uutela A: Lama ja terveys, Aikuisväestön terveystietäminen (AVTK)-aineiston 7-vuotisseurantatutkimus 1989/90-1997, tutkimuksen toteutus ja perustaulukot. ISBN 951-740-132-9

B11/1999

Kasmel A, Lipand A, Kasmel K, Markina A, Prättälä R, Helasoja V, Puska P. Eesti täiskasvanud elanikkonna terviseuuring, kevad 1998, Health Behaviour among Estonian Adult Population, Spring 1998, ISBN 951-740-133-7

B12/1999

Grabauskas V, Klumbienė J, Petkevičienė J, Dregval L, Šaferis V, Prättälä R, Helasoja V, Puska P: Suagusių Lietuvos Žmonių gyvenamosios tyrimas, 1998. Health Behaviour Among Lithuanian Adult Population, 1998. ISBN 951-740-138-8

B13/1999

Korpelainen V, Nummela O, Helakorpi S, Kuosmanen P, Uutela A, Puska P: Tautien ja terveyden edistäminen Pohjois - Karjalassa. Terveystietäytymisen ja prosessitekijöiden muutoksia vuosina 1978– 1998. Disease prevention and health promotion in North Karelia. Changes in Health Behaviour and Process Factors in 1978 – 1998. ISBN 951-740-140-X

B19/1999

Helakorpi S, Uutela A, Prättälä R, Puska P: Suomalaisen aikuisväestön terveystietäytymisen ja terveys, kevät 1999. Health Behaviour and Health among Finnish Adult Population, Spring 1999. ISBN 951-740-153-1

B21/1999

Prättälä R, Helasoja V, the Finbalt Group: Finbalt Health Monitor. Feasibility of a Collaborative System for Monitoring Health Behaviour in Finland and the Baltic Countries. 1999. ISBN 951-740-158-2

B1/2000

Pudule I, Grīnberga D, Rituma A, Villeruša A, Zīle S, Prättälä R, Helasoja V, Puska P: Latvijas Iedzīvotāju Veselību Ietekmējošo Paradumu Pētījums, 1998. Health Behaviour among Latvian Adult Population, 1998. ISBN 951-740-163-9

B7/ 2000

Sulander T, Helakorpi S, Uutela A, Puska P: Eläkeikäisen Väestön Terveystietäytymisen keuhällä 1999 ja sen muutokset 1993-1999. Health Behaviour Among Finnish Elderly, Spring 1999 with trends 1993-1999. ISBN 951-740-176-0.

B8/2000

Helakorpi S, Uutela A, Prättälä R, Puska P: Suomalaisen aikuisväestön terveystietäytymisen ja terveys, kevät 2000. Health Behaviour and Health among Finnish Adult Population, Spring 2000. ISBN 951-740-186-8, ISBN 951-740-187-6 (pdf)

B10/2000

Nummela O, Helakorpi S, Laatikainen T, Uutela A, Puska P: Terveystietäytymisen ja terveydentila maakunnittain Suomessa 1978 - 1999.. ISBN 951-740-193-0

B2/2001

Helakorpi S, Uutela A, Nummela O, Korpelainen V, Puska P: Pohjois-Karjalan aikuisväestön terveystietäytymisen ja terveys, kevät 2000. Health Behaviour and Health among North Karelian Adult Population, Spring 2000. ISBN 951-740-196-5 (pdf)

B6/2001

Grabauskas V, Klumbienė J, Petkevičienė J, Dregval L, Šaferis V, Prättälä R, Helasoja V, Puska P: Suagusių Lietuvos Žmonių gyvenenos tyrimas, 2000. Health Behaviour Among Lithuanian Adult Population, 2000. ISBN 951-740-214-7

B13/2001

Pudule I, Grīnberga D, Rituma A, Villeruša A, Zīle S, Prättälä R, Hellasoja V, Puska P: Latvijas Iedzīvotāju Veselību Ietekmējošo Paradumu Pētījums, 2000. Health Behaviour among Latvian Adult Population, 2000. ISBN 951-740-227-9

B16/2001

Helakorpi S, Patja K, Prättälä R, Uutela A. Suomalaisen aikuisväestön terveystäyttyminen ja terveys, kevät 2001. Health Behaviour and Health among Finnish Adult Population, Spring 2001. ISBN 951-740-247-3, ISBN 951-740-248-1 (pdf)

B 17/2001

Sulander T, Helakorpi S, Nissinen A, Uutela A. Eläkeikäisen väestön terveystäyttyminen ja terveys keväällä 2001 ja niiden muutokset 1993-2001. Health Behaviour among Finnish Elderly, Spring 2001, with trends. ISBN 951-740-253-8, ISBN 951-740-255-4 (pdf)

B12/2002

Helakorpi S, Patja K, Prättälä R, Aro A.R, Uutela A. Suomalaisen aikuisväestön terveystäyttyminen ja terveys, kevät 2002. Health Behaviour and Health among Finnish Adult Population, Spring 2002. ISBN 951-740-310-0, ISBN 951-740-311-9 (pdf)

B12/2003

Grabauskas V, Klumbienė J, Petkevičienė J, Kinderytė G, Sačkutė A, Helasoja V, Vähäsarja K, Prättälä R: Suagusių Lietuvos Žmonių gyvenenos tyrimas, 2002. Health Behaviour Among Lithuanian Adult Population, 2002. ISBN 951-740-374-7

B11/2003

Pudule I, Grīnberga D, Villeruša A, Dzerve V, Zīle S, Hellasoja V, Vähäsarja K, Prättälä R,: Latvijas Iedzīvotāju Veselību Ietekmējošo Paradumu Pētījums, 2002. Health Behaviour among Latvian Adult Population, 2002. ISBN 951-740-372-0

B17/2003

Helakorpi S, Patja K, Prättälä R, Aro A. R, Uutela A. Suomalaisen aikuisväestön terveystäyttyminen ja terveys, kevät 2003. Health Behaviour and Health among Finnish Adult Population, Spring 2003. ISBN 951-740-394-1, ISBN 951-740-395-X (pdf)

B3/2004

Raulio S, Mukala K, Ovaskainen M-L, Lahti-Koski M, Siren M, Prättälä R. Työaikainen ruokailu Suomessa. Kolmen valtakunnallisen seurantatutkimuksen tuloksia. ISBN 951-740-417-4 (pdf)

B6/2004

Sulander T, Helakorpi S, Nissinen A, Uutela A. Eläkeikäisen väestön terveystäyttyminen ja terveys keväällä 2003 ja niiden muutokset 1993-2003. Health Behaviour among Finnish Elderly, Spring 2003, with trends. ISBN 951-740-427-1, ISBN 951-740-428-X (pdf)