

Satu Helakorpi • Antti Uutela • Ritva Prättälä • Pekka Puska

SUOMALAISEN AIKUISVÄESTÖN TERVEYSKÄYTTÄYTYMINEN, KEVÄT 1998

Health Behaviour among Finnish Adult Population, Spring 1998

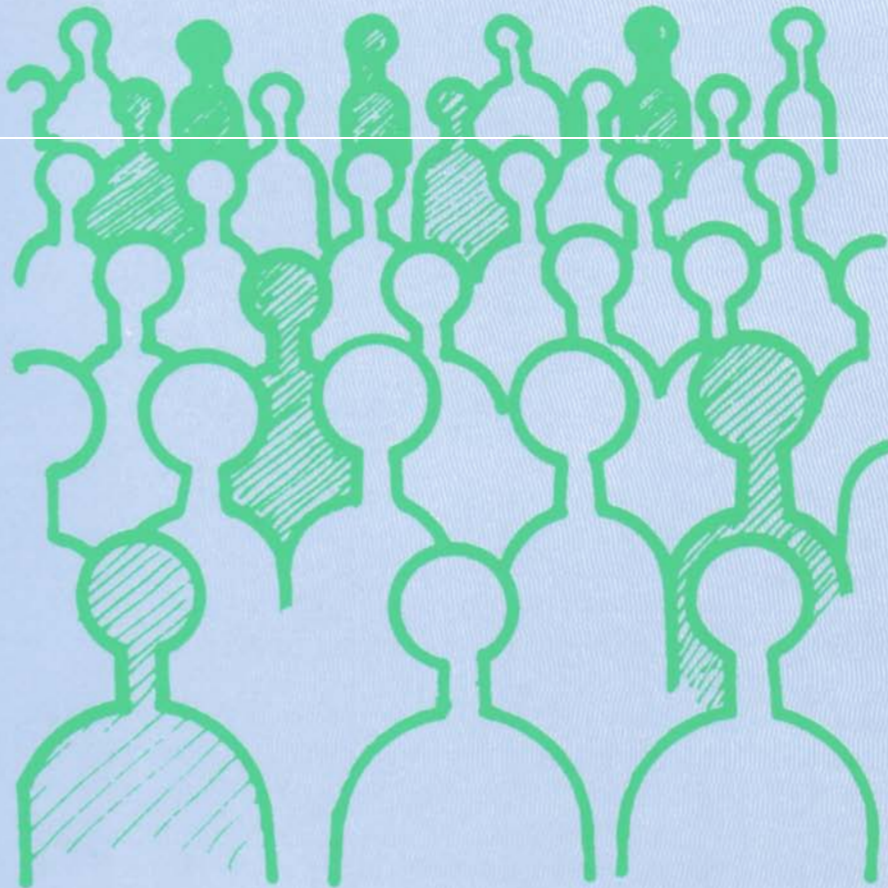

Helsinki, 1998

Kansanterveyslaitoksen Epidemiologian ja terveyden edistämisen osastolla (ETEO) tehdään kroonisten kansantautien, niihin liittyvien elintapojen sekä tautien ehkäisyn ja väestön terveyden edistämisen tutkimustyötä.

Tässä julkaisussa esitellään Kansanterveyslaitoksen tekemän suomalaisen aikuisväestön terveystietäytymisen (AVTK) seurannan tuloksia keväältä 1998. Seuranta on toteutettu Sosiaali- ja terveysministeriön tuella. Vastaava raportti on julkaistu vuosittain alkaen vuodesta 1978.

Raportissa olevat tiedot muodostavat yhtäläisesti kerätyn koko maan aikuisväestöä kuvaavan aikasarjan, jonka luvut ovat keskenään vertailukelpoisia. Raportti on laadittu terveystietäytymisen yksikössä (TKTY), jonka tehtävä on mm. seurata aikuisväestön terveystietäytymistä ja sen muutoksia sekä arvioida valtakunnallisia terveystietäytymis- ja terveydenedistämishelmia.

Terveydenedistämisen yksikön henkilökunta 1998:

Pilvikki Absetz, PsM, tutkija
Meri Anttolainen, MMM, tutkija
Arja R.Aro, FT, erikoistutkija
Mari-Anna Berg, YTM, erikoistutkija
Anu Hakonen, VTM, tutkija
Ari Haukkala, VTM, tutkija
Heikki Heinonen, VTM, tutkija
Satu Helakorpi, VTM, tutkija
Ville Helasoja, VTM, tutkija
Tellervo Korhonen, THM, tutkija
Mikko Laaksonen, VTM, tutkija
Riitta Luoto, LT, erikoistutkija
Olli Nummela, VTM, tutkija
Ritva Prättälä, ETT, dos., erikoistutkija
Gunilla Rehnberg, PsM, tutkija
Susanna Riihinen, tradenomi (HSO), toimistosiihteeri
Gun Roos, ETM, PhD, erikoistutkija
Antti Uutela, VTT, dos., laboratorionjohtaja, yksikön päällikkö



Kansanterveyslaitos
Folkhälsoinstitutet
National Public Health Institute

Kansanterveyslaitoksen julkaisuja
Publications of the National Public Health Institute

B10 /1998

Satu Helakorpi, Antti Uutela, Ritva Prättälä, Pekka Puska

SUOMALAISEN AIKUISVÄESTÖN
TERVEYSKÄYTTÄYTYMINEN,
KEVÄT 1998

Health Behaviour among Finnish Adult Population, Spring 1998

Kansanterveyslaitos
Epidemiologian ja terveyden edistämisen osasto
Terveyskasvatustutkimuksen yksikkö

KTL-National Public Health Institute, Finland
Department of Epidemiology and Health Promotion
Health Education Research Unit

Helsinki, 1998

Copyright National Public Health Institute

Julkaisija - Utgivare - Publisher

Kansanterveyslaitos (KTL)
Mannerheimintie 166
00300 Helsinki
Puh. vaihde (09) 4744 1, telefax (09) 4744 8408

Folkhälsoinstitutet
Mannerheimvägen 166
00300 Helsingfors
Tel. växel (09) 4744 1, telefax (09) 4744 8408

National Public Health Institute
Mannerheimintie 166
FIN-00300 Helsinki, Finland
Telephone +358 9 4744 1, telefax +358 9 4744 8408

ISBN 951-740-101-9
ISSN 0359-3576

Hakapaino Oy, Helsinki 1998

SUMMARY

The National Public Health Institute (KTL) has monitored health behaviour in Finland since 1978 using annual postal surveys. This report presents results from the Health Behaviour Survey among the Finnish Adult Population in the Spring 1998. Like the preceding surveys this one is also financially supported by the Ministry of Social Affairs and Health. The research has been conducted at the Health Education Research Unit of the Department of Epidemiology and Health Promotion.

The primary purpose of the follow-up is to obtain information on health behaviours such as smoking and changes in it. Another important target of the follow-up are dietary habits. The questionnaire also deals with such topics as consumption of alcohol, physical exercise, dental hygiene, state of health and the use of health services, and involves a number of background factors that characterise the respondents. Tables on various health behaviours form a substantial part of this report. English translation is given for the table texts.

For this survey a random sample population of Finnish adults in the 15 to 64 age group was selected from the National Population Register. The sample size was 5000. A questionnaire (either in Finnish or in Swedish) was mailed to the sample in April; three reminders were used. The response rate in 1998 was 70 %. The proportion of respondents in each age group by sex and by study year from 1978 to 1998 are presented in Table 1. The main questions of interest were kept unchanged to ensure comparability between the years studied. In addition to the recurrent items, some new ones were included in this year's questionnaire to answer to current needs.

SISÄLLYS - CONTENTS

SUMMARY

| | | |
|---|---|----|
| 1 | JOHDANTO | 1 |
| 2 | AINEISTON KERUU | 1 |
| | 2.1 Otos ja kyselyn toteutus | 1 |
| | 2.2 Vastausaktiivisuus | 2 |
| 3 | ELINTAPOJEN KEHITYS | 3 |
| | 3.1 Tupakointi | 3 |
| | 3.2 Ruokatottumukset | 7 |
| | 3.3 Alkoholin kulutus | 8 |
| | 3.4 Liikunta | 9 |
| | 3.5 Ylipaino | 10 |
| 4 | ELINTAPOJEN KEHITYS KOULUTUKSEN MUKAAN | 11 |
| | 4.1 Tupakointi | 11 |
| | 4.2 Ruokatottumukset | 12 |
| | 4.3 Alkoholin kulutus | 13 |
| | 4.4 Vapaa-ajan liikunta | 13 |
| 5 | YHTEENVETO | 15 |
| | Liitteet - Appendices | 16 |
| | 1) aluejako/living areas | |
| | 2) tupakointi-indeksin muodostaminen/ derivation of smoking index | |

| | | |
|--|--|----|
| | Taulukkuuettelo - List of tables | 18 |
|--|--|----|

Taulukot - Tables

Kyselylomake/Questionnaire, in Finnish

Aikuisväestön terveystietämystutkimuksen julkaisuluettelo 1979-1998
Publications of the Finnish health behaviour - survey 1979-1998

1 JOHDANTO

Kroonisten kansantautien ehkäisyn ja terveyden edistämisen kannalta yleensä ovat eräät elintavat, kuten tupakointi ja ruokatottumukset (mm. ravintorasvojen määrä ja laatu sekä kasvisten käytön useus) keskeisessä asemassa. Myös alkoholin kulutus, liikunta, hampaidenhoitotottumukset ja liikenneturvallisuus ovat tärkeitä kansanterveyden lähtökohtia terveyspalveluiden ja lääkkeiden käytön ohella.

Tässä raportissa tarkastellaan aikuisväestön terveyskäyttäytymisseurannan (AVTK) kevään 1998 tietojen perusteella mainittujen terveyteen vaikuttavien tekijöiden esiintymistä ja muuttumista suomalaisilla aikuisilla. AVTK:n keskeisenä tavoitteena on toisaalta seurata terveyskäyttäytymisen pitkän aikavälin muutoksia, toisaalta auttaa arvioimaan ajankohtaisten tapahtumien ja terveyspoliittisten toimenpiteiden vaikutuksia. Tämän raportin tekstiosuudessa huomio kiinnitetään tupakointiin, ruokatottumuksiin, alkoholinkäyttöön sekä liikunnan harrastamiseen ja ylipainoon.

Jo pitkään on todettu, etteivät terveyskäyttäytyminen tai sairaudet jakaudu tasaisesti väestössä. Mm. ikä, sukupuoli, siviilisääty, koulutus, ammatti tai asuinalue voivat liittyä eroihin terveydentilassa ja terveyskäyttäytymisessä. Väestöryhmittäisten erojen tunteminen on menestyksellisen terveyden edistämistyön edellytys. Tästä syystä tulokset raportoidaan myös koulutusryhmittäin.

2 AINEISTON KERUU

2.1 Otos ja kyselyn toteutus

Vuoden 1998 tutkimusaineiston keräämiseksi poimittiin edellisten vuosien tapaan väestön keskusrekisteristä valtakunnallisesti edustava 5000 henkilön satunnaisotos. Perusväestön muodostivat vuosina 1934-1983 syntyneet suomalaiset.

Kysely on pääpiirteissään pyritty säilyttämään vertailukelpoisena vuodesta toiseen. Joitakin osioita on uudistettu, mm. siitä syystä että ne vastaisivat tarjolla olevia tuotevaihtoehtoja. Jatkuvasti tiedusteltujen kysymysten lisäksi vuoden 1998 lomake sisälsi uusia kysymyksiä esim. tupakoinnin lopettamisesta sekä eräistä sairauksien ehkäisyyn tähtäävistä toimenpiteistä. Lisäksi esitettiin 1. kerran kysymykset vastaajan mahdollisesti kokemista arkielämän selviytymisvaikeuksista sekä yleisestä elämänasenteesta. Suomenkielinen lomake on tämän julkaisun liitteenä.

Tutkimukseen valituille postitettiin suomen- tai ruotsinkielinen lomake 23. päivänä huhtikuuta 1998. Vastaamatta jättäneille lähetettiin noin kuukauden välein kolme uusintakyselyä: ensimmäinen toukokuussa, toinen ja kolmas kesäkuussa. Tutkimuksen suoritustapa ei poikennut aikaisemmista vuosista lukuunottamatta sitä seikkaa että käytettiin kolmea uusintakyselyä kahden asemasta.

2.2 Vastausaktiivisuus

Kyselyn saaneista kaikkiaan 3505 (70 %) palautti lomakkeen hyväksyttävästi täytettynä heinäkuun loppuun mennessä. Vastanneiden osuudet on esitetty taulukossa 1 sukupuolittain ja 10-vuotiskäryhmittäin eri ajanjaksoille. Keskimääräinen vastausaktiivisuus on ollut korkeimmillaan yli 80 % ja alimmillaan 68 %. Vuonna 1998 vastasi kyselyyn 66 % miehistä ja 75 % naisista. Miesten vastausprosentti oli alhaisin (60 %) 25-34-vuotiailla, ja korkein (80 %) 55-64-vuotiailla. Naisten vastausosuudet vaihtelivat 71 %:n ja 82 %:n välillä. 1990-luvulla vastausaktiivisuus on vakiintunut hiukan yli 70 %:n tasolle, jonkin verran alemmaksi kuin edeltävillä vuosikymmenillä.

Taulukko 1. Vastausaktiivisuus (%) aikuisväestön terveystutkimuksessa vuosina 1978-1998.
Table 1. Response rate (%) in health behaviour surveys among Finnish adult population in 1978-1998.

| Ikäryhmä/ Age group/ vuosi/year | Miehet/Men | | | | | yht./ tot. | Naiset/Women | | | | | yht./ tot. |
|---------------------------------------|------------|-------|-------|-------|-------|---------------|--------------|-------|-------|-------|-------|---------------|
| | 15-24 | 25-34 | 35-44 | 45-54 | 55-64 | | 15-24 | 25-34 | 35-44 | 45-54 | 55-64 | |
| 1978-79 | 85 | 81 | 84 | 83 | 85 | 83 | 89 | 86 | 83 | 86 | 85 | 86 |
| 1980-82 | 78 | 77 | 74 | 80 | 80 | 77 | 86 | 82 | 81 | 82 | 81 | 82 |
| 1983-85 | 67 | 69 | 69 | 73 | 74 | 70 | 78 | 76 | 76 | 79 | 80 | 78 |
| 1986-88 | 76 | 73 | 75 | 79 | 81 | 76 | 85 | 83 | 83 | 85 | 85 | 84 |
| 1989-91 | 72 | 68 | 70 | 78 | 79 | 73 | 81 | 79 | 78 | 83 | 84 | 81 |
| 1992-93 | 67 | 61 | 64 | 69 | 75 | 67 | 81 | 74 | 75 | 77 | 82 | 77 |
| 1994-95 | 67 | 61 | 63 | 68 | 76 | 66 | 80 | 74 | 75 | 75 | 81 | 77 |
| 1996 | 64 | 63 | 62 | 68 | 76 | 66 | 83 | 73 | 77 | 78 | 82 | 78 |
| 1997 | 58 | 60 | 62 | 67 | 77 | 64 | 79 | 73 | 76 | 76 | 79 | 76 |
| 1998 | 61 | 60 | 61 | 69 | 80 | 66 | 75 | 76 | 71 | 74 | 82 | 75 |

Vastausaktiivisuuden alue-erot eivät olleet suuria. Raportissa on käytetty maakuntiin perustuvaa aluejakoa, joka käsittää Uudenmaan, Länsi-Suomen, Keski-Suomen, Kaakkois-Suomen, Itä-Suomen ja Pohjois-Suomen (Liite 1). Alimmillaan vastausaktiivisuus oli näin tarkastellen Kaakkois-Suomessa (67 %).

Asuinpaikan kaupunkimaisuuden mukaan tarkasteltuna matalin vastausprosentti oli pääkaupunkiseudun miehillä, joiden nuorimmasta ikäryhmästä (15-29-vuotiaat) vastasi 55 %. Naisten vastausaktiivisuudessa ei ollut yhtä selviä eroja iän ja kaupunkimaisuuden mukaan luokiteltaessa (Taulukko 2).

Taulukko 2. Vastausaktiivisuus (%) aikuisväestön terveystutkimuksessa vuonna 1998 asuinpaikan mukaan sukupuolittain ja ikäryhmittäin.

Table 2. Response rate (%) in health behaviour survey among Finnish adult population in 1998 by type of residence area, gender and age group.

| | Pääkaupunkiseutu/ Helsinki Metropolitan area | | | Muut kaupungit/ Other cities | | | Maalaiskunnat/ Rural areas | | |
|------------------------|---|-------|-------|---------------------------------|-------|-------|-------------------------------|-------|-------|
| | 15-29 | 30-49 | 50-64 | 15-29 | 30-49 | 50-64 | 15-29 | 30-49 | 50-64 |
| Ikäryhmä/ Age group | | | | | | | | | |
| Miehet/ Men (%) | 55 | 59 | 78 | 59 | 63 | 74 | 66 | 64 | 77 |
| Naiset/ Women (%) | 75 | 70 | 81 | 76 | 72 | 80 | 76 | 75 | 76 |

3 ELINTAPOJEN KEHITYS

3.1 Tupakointi

Tupakoinnin yleisyys

Suomalaisten tupakointi on viime vuosina pysynyt jokseenkin entisellä tasolla. Vuonna 1998 aikuisista miehistä tupakoi päivittäin 30,2 % ja naisista 20,4 %. Vuonna 1997 vastaavat luvut olivat 29,6 % (miehet) ja 19,7 % (naiset). Nuorempien mies- ja naisryhmien (15-24-v.) tupakointi ei ole enää vähentynyt (Kuvio 1). Miesten tupakointi on 1980-luvun alkuvuosiin verrattuna vähentynyt, naisten sen sijaan lisääntynyt. Tästä syystä naisten ja miesten tupakoinnin välinen ero on kaventunut, eniten nuorimmassa ikäryhmässä. Kuviossa 2 on esitetty 10-vuotisikäryhmittäin vuoden 1998 päivittäin tupakoivien, satunnaisesti tupakoivien, lopettaneiden sekä tupakoimattomien osuudet. (Päivittäistupakoinnin täsmällinen määritelmä on esitetty liitteessä 2.)

Päivittäin tupakoivista 97 % kertoi polttavansa savukkeita. Savukkeiden käyttäjistä 77 % sanoi polttavansa tehdasvalmisteisia, 16 % itsekäärityjä ja 7 % kummankin tyyppisiä savukkeita. Miehet käyttävät itsekäärityjä savukkeita yleisemmin kuin naiset. Itsekäärityjä savukkeita polttavat tupakoivat keskimäärin 18 kertaa päivässä, kun vastaava luku

tehdasvalmisteisia savukkeita polttavilla oli 15. Sikareja poltettiin edelleen Suomessa vähän, vain noin 3 % päivittäin tupakoivista ilmoitti päivittäin polttamiinsa tupakkalaatuihin kuuluvan myös sikarien.

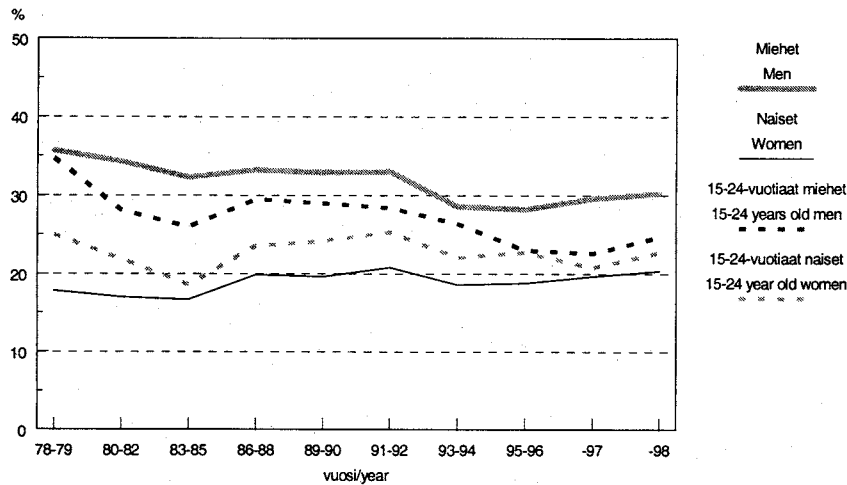

Kuvio 1. Päivittäin tupakoivien 15-64-vuotiaiden sekä 15-24-vuotiaiden osuudet (%) vuosina 1978-98.

Figure 1. Proportion (%) of daily smokers among 15-64 year old and among 15-24 year old in 1978-1998.

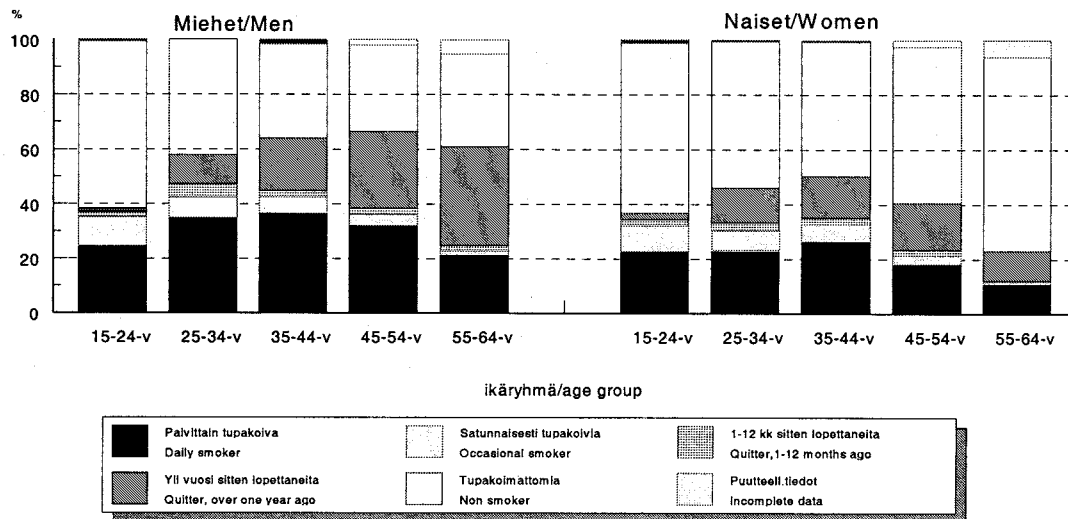

Kuvio 2. Päivittäin tupakoivien, satunnaisesti tupakoivien, lopettaneiden sekä tupakoimattomien osuudet (%) 10-vuotiskäryhmittäin ja sukupuolittain vuonna 1998.

Figure 2. Proportion (%) of daily smokers, occasional smokers, quitters and non-smokers by 10-year age group and sex in 1998.

Lopettamisyrittökset sekä niihin liittyvät tekijät

Päivittäin tupakoivista 78 % oli huolissaan tupakoinnin vaikutuksesta omaan terveyteensä; 60 % miehistä ja 56 % naisista ilmaisi halunsa lopettaa. Miehistä 24 % ja naisista 30 % kertoi yrittäneensä vakavasti lopettaa tupakoinnin (ts. olleensa tupakoimatta vähintään vuorokauden) viimeksi kuluneen puolen vuoden aikana (Kuvio 3).

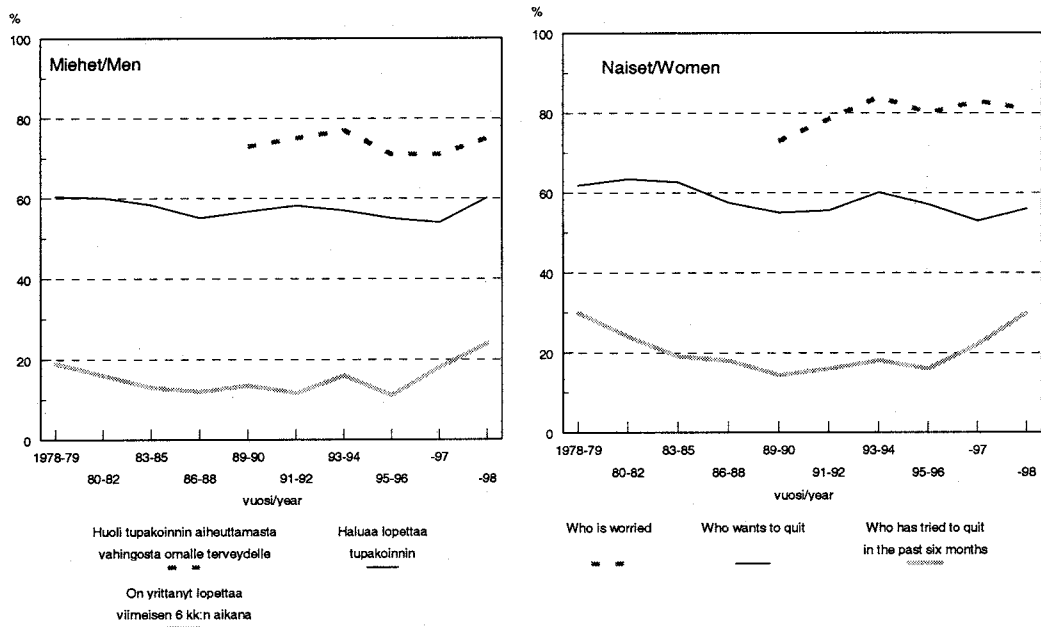

Kuvio 3. Tupakoinnin aiheuttamasta vahingosta omalle terveydelle huolissaan olevien, lopettaa haluavien ja lopettamista viimeisen puolen vuoden aikana yrittäneiden päivittäin tupakoivien osuus (%) 1978-1998.

Figure 3. Proportion (%) of those who are worried about the harmful effects of smoking, who want to quit smoking, who have tried to quit during the last 6 months by sex in 1978-1998.

Altistuminen tupakansavulle työpaikalla ja kotona

Vuonna 1998 muista kuin päivittäin tupakoivista miehistä 10 % ja naisista 6 % työskenteli tupakansavuisissa työtiloissa vähintään tunnin. Vastaavat osuudet olivat vuonna 1997 9 % ja 4 %. Työssä käyvistä päivittäin tupakoivista miehistä 38 % ja naisista 16 % ilmoitti oleskelevansa tupakansavuisissa työtiloissa vähintään tunnin päivittäin. Vuonna 1997 vastaavat osuudet olivat 39 % ja 19 % (Kuvio 4). 25 % suomalaisista ilmoitti, että heidän kotonaan tupakoidaan (Taulukko 39).

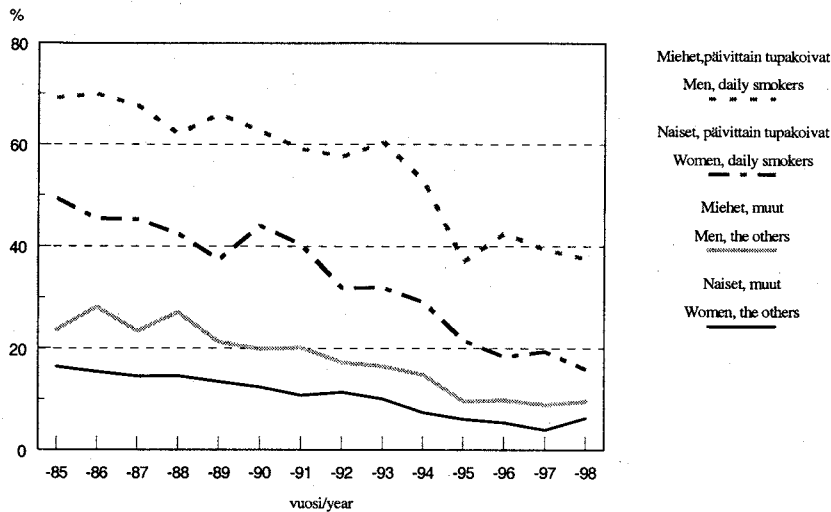

Kuvio 4. Kodin ulkopuolella työskentelevien altistuminen tupakansavulle päivittäin työpaikalla vähintään tunnin ajan sukupuolittain vuosina 1985-1998.

Figure 4. Daily exposure to cigarette smoke at work for at least one hour among those who work outside home by sex in 1985-1998.

Vuoden 1995 tupakkalain seuraukset työpaikoilla

Tupakointijärjestelyt olivat vakiintuneet työpaikoilla. Kodin ulkopuolella työskentelevistä miehistä 26 % ja naisista 33 % ilmaisi, ettei heidän työpaikallaan tupakoi kukaan. Nämä osuudet olivat jokseenkin samat kuin vuonna 1997. Vastanneista miehistä 51 % ja naisista 59 % kertoi, että tupakointi oli sallittu vain erityisessä tupakkahuoneessa. Kuten vuonna 1997 noin 14 % miehistä ja 4 % naisista ilmoitti, että tupakointi oli sallittu työpaikalla myös muualla sisätiloissa kuin erityisessä tupakkahuoneessa tai yksittäisissä työhuoneissa. (Taulukko 41 A.) Kodin ulkopuolella työskentelevistä 92 % ilmoitti olevansa tyytyväisiä työpaikkansa tupakointijärjestelyihin (Taulukko 42 A).

Käsitykset ravintolatupakoinnin suotavuudesta

Vain harvoissa julkisissa tiloissa voi nykyisin tupakoida. Yksi tällaisista on ravitsemusliikkeet. 64 % suomalaisista oli sitä mieltä, että ravintoloissa ja baareissa pitäisi olla selvästi erillinen osa tupakoiville asiakkaille. Tällaista jakoa vastusti 19 %, 18 %:lla ei ollut selkeää kantaa (Taulukko 43 A).

3.2 Ruokatottumukset

Rasvattoman ja ykkösmaidon kulutus on edelleen lisääntynyt. Vuonna 1998 miehistä 37 % (vuonna 1997 32 %) ja naisista 40 % (vuonna 1997 39 %) ilmoitti juovansa rasvatonta tai ykkösmaitoa. Leivän käyttö on pysynyt suurin piirtein ennallaan. 57 % miehistä ja 33 % naisista ilmoitti syövänsä enemmän kuin viisi viipaleta leipää päivässä. Leipä on jo pitkään voideltu yleisimmin kevytlevitteellä tai margariinilla (Taulukko 72.A). Vuonna 1998 sanoi 60 % vastaajista käyttävänsä leivällä kevytlevitettä tai margariinia. Miehistä 7 % ja naisista 4 % ilmoitti käyttävänsä enimmäkseen voita leivän päällä. Miehistä 29 % ja naisista 47 % sanoi syövänsä tuoreita vihanneksia päivittäin, vastaavat osuudet olivat vuonna 1997 28 % ja 42 % (Kuvio 5).

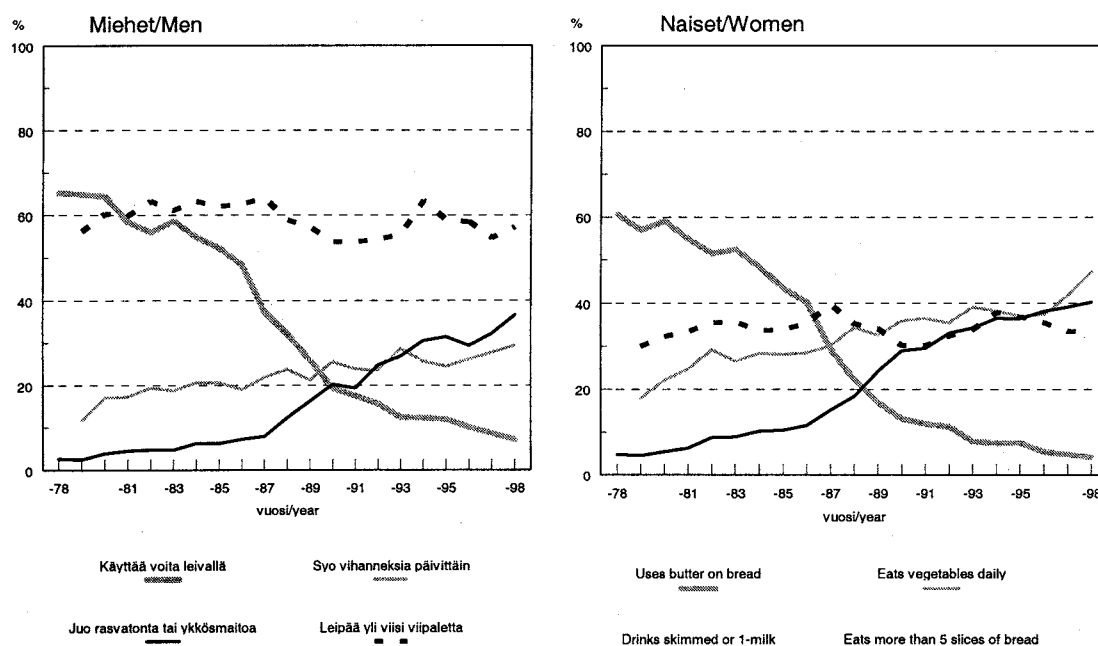

Kuvio 5. Vihanneksia päivittäin syövien, rasvatonta tai ykkösmaitoa juovien, voita leivällä käyttävien sekä yli viisi viipaleta leipää päivässä syövien osuudet sukupuolittain 1978-1998 (%).

Figure 5. Proportion of those who eat vegetables daily, who drink skimmed or 1-milk and who use butter on bread and who eat more than 5 slices bread daily in 1978-1998 (%).

3.3 Alkoholin kulutus

Alkoholin käyttö oli vastaajien raportoinnin mukaan vuonna 1998 edellisen vuoden tasolla. Raittiiden suomalaisten osuus on vähentynyt. Miehistä noin 91 % ja naisista noin 87 % kertoi käyttäneensä alkoholia kuluneen vuoden aikana. Juomalaaduista yleisin oli edelleen olut. 65 % miehistä ja 35 % naisista ilmoitti vuonna 1998 juoneensa olutta viimeksi kuluneen viikon aikana. Vuonna 1997 vastaavat oluenjuontiosuudet olivat 61 % ja 33 %. Vuonna 1998 kertoi 29 % miehistä ja 31 % naisista juoneensa viiniä kuluneen viikon aikana. Lisäksi miehistä 15 % ja naisista 22 % sanoi käyttäneensä siideriä tai kevytviiniä vastaavana ajanjaksona. Long-drink juomia taas sanoi juoneensa 10 % miehistä ja 14 % naisista. Vuonna 1998 raportoi 40 % miehistä ja 18 % naisista käyttäneensä viikon sisällä väkeviä alkoholijuomia. Vastaavat prosenttiosuudet olivat vuonna 1997 38 % ja 18 % (Kuvio 6).

Miehistä noin 40 % ilmoitti juoneensa kahdeksan annosta tai enemmän alkoholia viikossa, naisista 25 % kertoi käyttäneensä vähintään viisi annosta alkoholia viikossa tutkimusvuosina 1997-98 (Kuvio 7). Alkoholiannos käsittää pullon olutta tai vastaavaa, lasin viiniä tai ravintola-annoksen väkevää alkoholijuomaa.

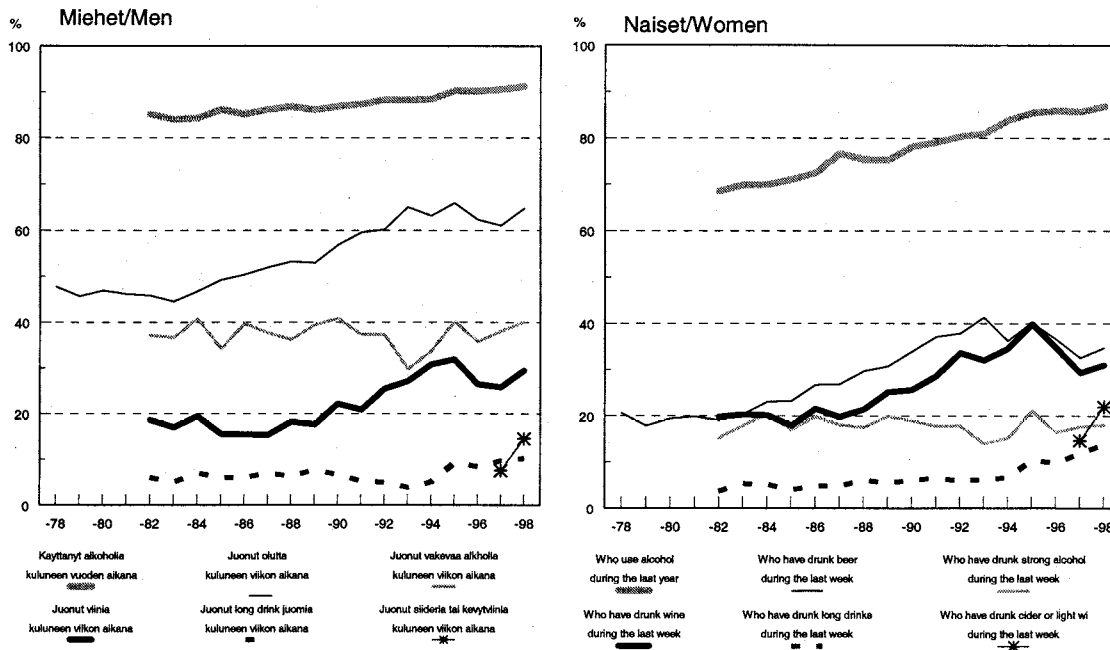

Kuvio 6. Alkoholia käyttävien, viimeksi kuluneen viikon aikana olutta, viiniä, long drink-juomia, siideriä tai kevytviiniä sekä väkeviä alkoholijuomia juoneiden osuudet sukupuolittain vuosina 1978-1998 (%).

Figure 6. Proportion of those who have drunk alcohol, who have drunk beer, wine, long drinks, cider or light wine or strong alcohol during the last week, in 1978-1998 (%).

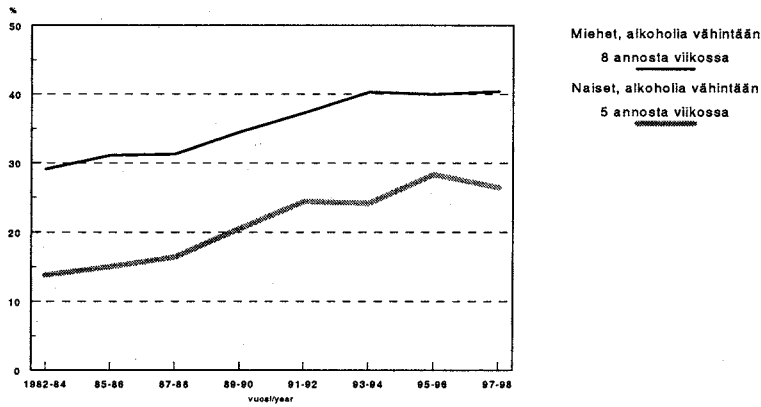

Kuvio 7. Miehistä vähintään kahdeksan annosta alkoholia viikossa juovien osuudet ja naisista vähintään viisi annosta alkoholia viikossa juovien osuudet vuosina 1982-1998 (%).

Figure 7. Proportion of those who drink alcohol at least 8 drinks weekly (men) or at least 5 drinks weekly (women), in 1982-1998 (%).

3.4 Liikunta

Vapaa-ajan ja työmatkaliikunta eivät ole enää viime vuosina yleistyneet. Vuonna 1998 miehistä 60 % ja naisista 62 % sanoi harrastavansa vapaa-ajan liikuntaa vähintään 30 min. vähintään kahdesti viikossa. Vastaavat osuudet olivat vuona 1997 58 % ja 60 %. Työssä käyvistä naisista 49 % sanoi kävelevänsä tai pyöräilevänsä työmatkoillaan vähintään 15 minuuttia päivässä, miehistä 30 % (Kuvio 8).

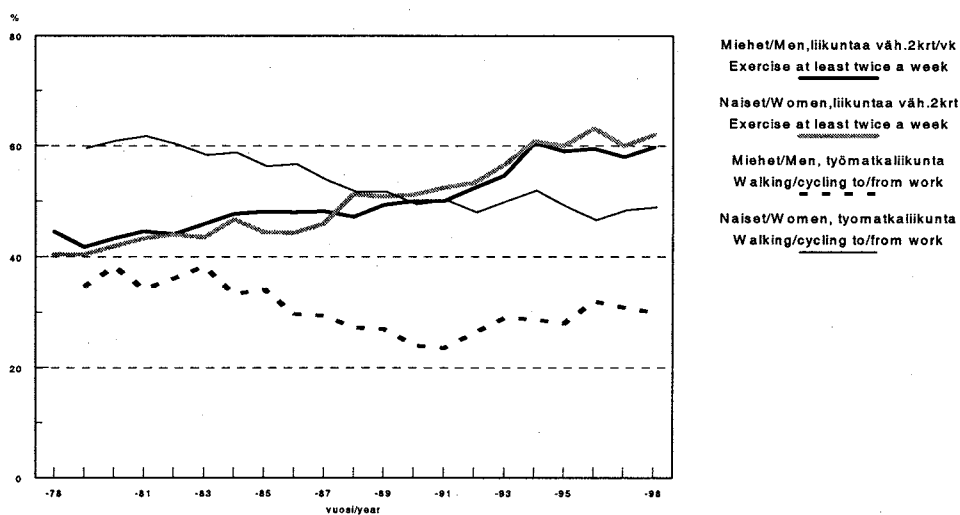

Kuvio 8. Vapaa-ajan liikunnan ja työssä käyvien työmatkaliikunnan yleisyys sukupuolittain vuosina 1978-1998.

Figure 8. Proportion of those who have leisure time physical exercise at least 30 min. at least twice a week and those who spend for at least 15 minutes per day to walk or to bicycle to and from work by sex.

3.5 Ylipaino

Suomalaiset, erityisesti miehet, ovat vuosien mittaan lihoneet. Suuntaus näkyy myös vastaajien itseraportoimista tiedoista. Vuodesta 1978 vuoteen 1998 miesten suhteellinen paino eli BMI (kg/m^2) on kasvanut keskimäärin 24,4:stä 25,5:ään ja naisten 23,4:stä 24,0:een. Myös ylipainoisten ($\text{BMI} \geq 25$) osuuden lisääntyminen on ollut samansuuntaista useimmissa kymmenvuotiskäryhmissä. Sekä miehillä että naisilla ylipainoisten osuus on kasvanut viimeisten kymmenen vuoden aikana (Kuvio 9). Vuonna 1998 53 % miehistä ja 34 % naisista oli ylipainoisia. Myös lihavien ($\text{BMI} \geq 30$) miesten ja naisten osuus on kasvanut vuodesta 1978 vuoteen 1998 7 %:sta 10 %:iin (Taulukko 120).

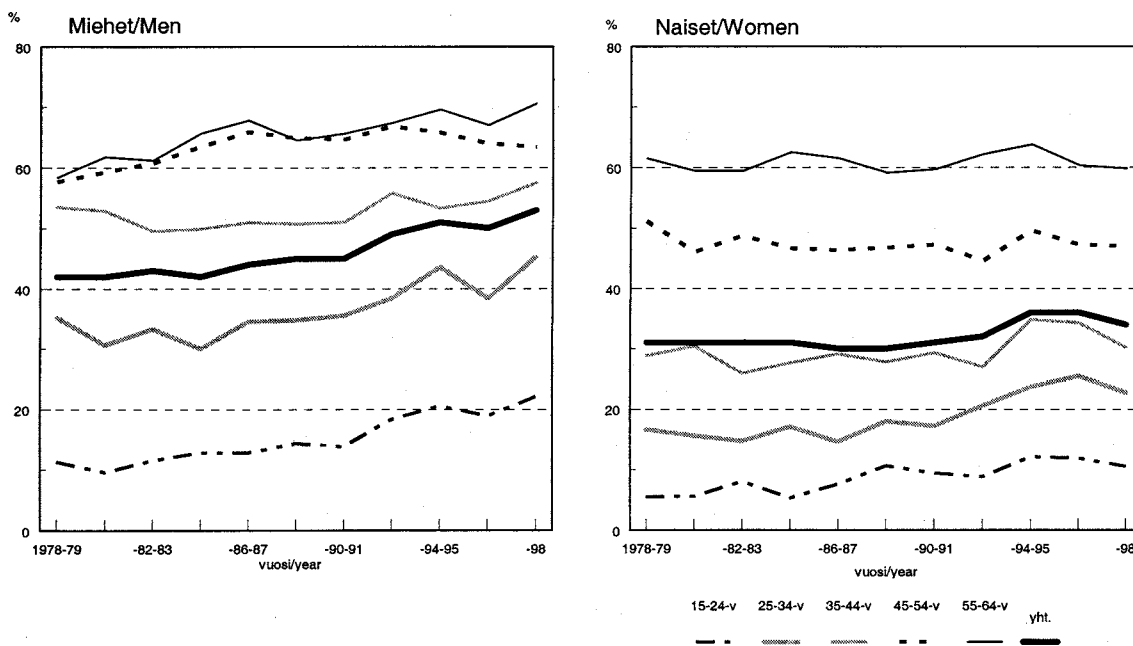

Kuvio 9. Ylipainoisten ($\text{BMI} \geq 25$) osuudet ikäryhmittäin 1978-1998 (%).

Figure 9. Proportion of overweight men and women ($\text{BMI} \geq 25$) in 1978-1998 (%).

4 ELINTAPOJEN KEHITYS KOULUTUKSEN MUKAAN

Seuraavassa tarkastellaan miesten ja naisten elintapojen kehitystä koulutuksen mukaan. Koulutusryhmien välisiä eroja tarkasteltaessa ovat mukana 25-64-vuotiaat. Koulutusvuodet on jaettu seuraavasti: alin koulutusryhmä (0-9 vuotta koulutusta), keskikoulutusryhmä (10-12 vuotta koulutusta) ja ylin koulutusryhmä (vähintään 13 vuotta koulutusta). Tarkasteltavien elintapojen osuudet ilmoitetaan ikävakioituina. Ikävakiointi on tehty suoralla menetelmällä 10-vuotisikäryhmittäin käyttäen vertailuväestönä miesten ja naisten yhdistettyä aineistoa.

4.1 Tupakointi

Koulutusryhmien väliset erot tupakoinnin yleisyydessä ovat selkeät ja näyttävät kasvavan; tupakointi on yleisempää alimmassa koulutusryhmässä. Vuosina 1995-98 tähän koulutusryhmään kuuluvista miehistä noin 40 % ilmoitti tupakoivansa päivittäin. Vastaava osuus ylimpään koulutusryhmään kuuluvilla miehillä oli 23 %. Naisten tupakointi on yleistynyt 0-9 vuotta koulutusta saaneilla. Alimman ja keskikoulutusryhmän naisista ilmoitti noin 18 % tupakoivansa päivittäin vuosina 1978-82. Vuosina 1995-98 alimpaan koulutusryhmään kuuluvista naisista noin 30 % ilmoitti tupakoivansa päivittäin. Vastaava osuus 10-12 vuotta koulua käyneillä naisilla oli 23 % ja vähintään 13 vuotta koulutusta saaneilla 14 % (Kuvio 10).

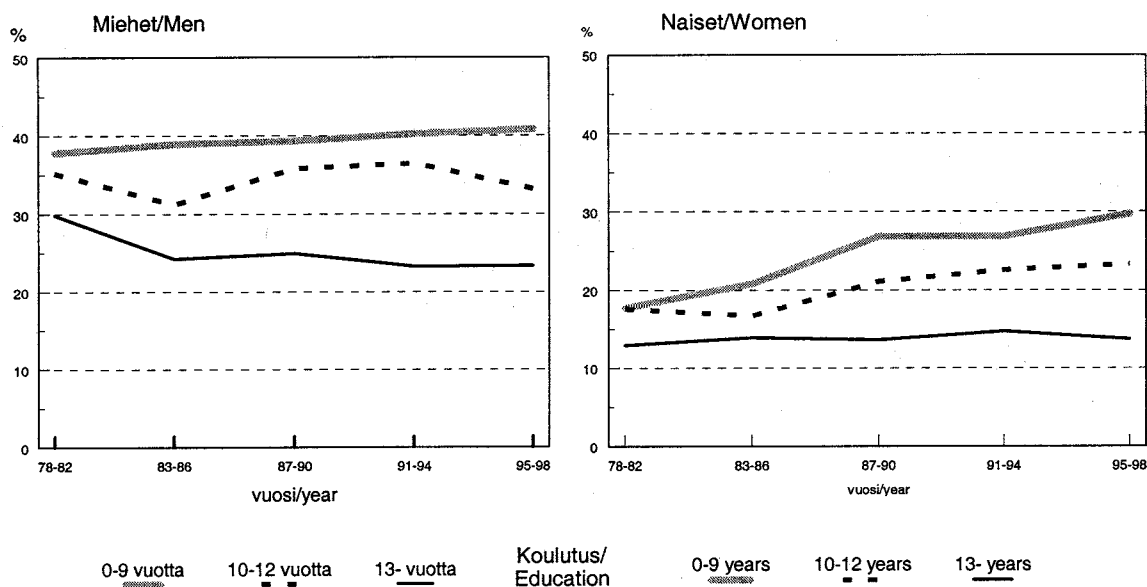

Kuvio 10. Päivittäin tupakoivien 25-64 vuotiaiden ikävakioitu osuus tutkimusvuosittain ja sukupuolittain koulutuksen mukaan vuosina 1978-98 (%).

Figure 10. Age-standardized proportion of daily smokers by study year, sex and education in 1978-98 (%).

4.2 Ruokatottumukset

Ruokatottumuksien kehitystä väestöryhmissä on kuvattu käyttämällä neljään osioon perustuvaa terveellisten ruokatottumusten indeksiä. Jos vastaaja on ilmoittanut omaavansa vähintään kolme neljästä ravintosuositusten mukaisesta tottumuksesta, hänen ruokatottumuksensa on katsottu terveelliseksi. Suositusten mukaisia tottumuksia ovat: käyttää vihanneksia päivittäin, välttää rasvaista maitoa (tila- ja täysmaitoa), käyttää kevytlevitettä tai margariinia leivällä tai ei käytä leipärasvaa lainkaan ja syö leipää enemmän kuin viisi viipaletta päivässä. Koulutusryhmien väliset erot ovat tässäkin selviä. Ylimpään koulutusryhmään kuuluvat ilmoittivat useammin ravintosuositusten mukaisia ruokatottumuksia (Kuvio 11).

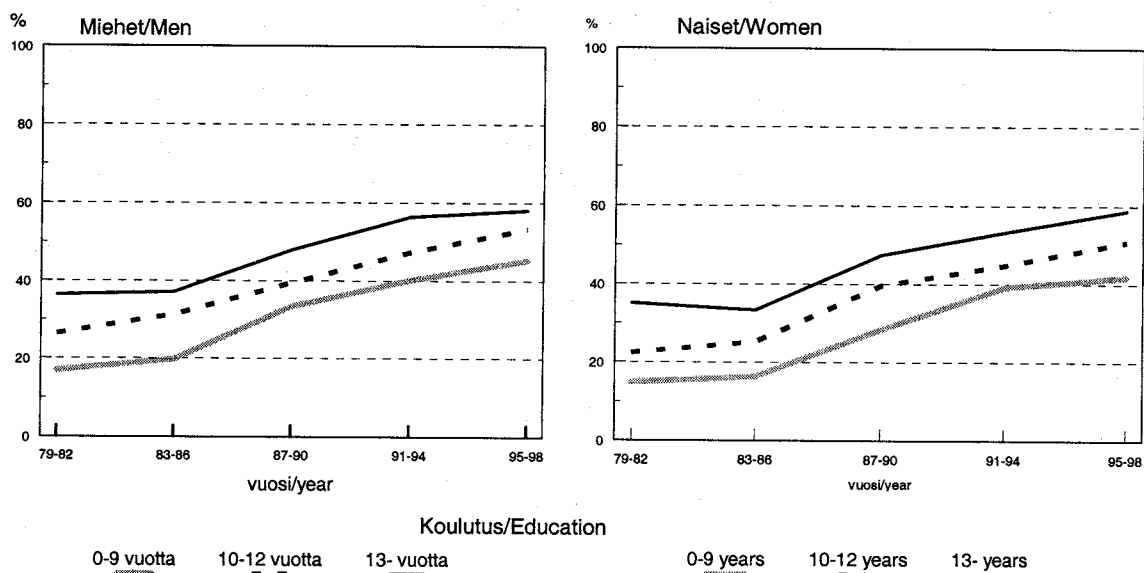

Kuvio 11. Terveelliset ruokatottumukset koulutuksen mukaan 1978-98, ikävakioitu (%).

Figure 11. Age-standardized proportion of healthy eating habits by sex and education (%).

4.3 Alkoholin kulutus

Alkoholin kulutus on lisääntynyt tutkimusjakson aikana kaikissa koulutusryhmissä. Vähintään 13 vuotta koulutusta saaneet miehet ilmoittivat useammin juovansa vähintään 8 annosta alkoholia viikossa kuin vähemmän koulutetut. Ylimpään koulutusryhmään kuuluvat naiset taas ilmoittivat useammin juovansa vähintään 5 annosta alkoholia viikossa kuin vähemmän koulutetut. Alkoholinkäytön koulutusryhmittäiset erot ovat säilyneet suurinpiirtein ennallaan tutkimusjakson aikana (Kuvio 12).

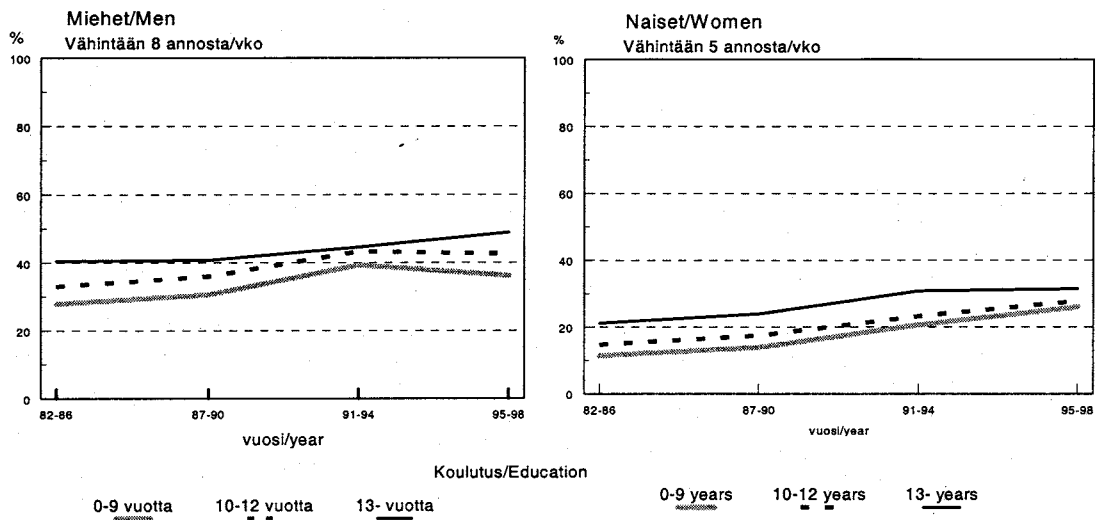

Kuvio 12. Viimeksi kuluneen viikon aikana vähintään 8 annosta alkoholia (miehet) tai vähintään 5 annosta alkoholia (naiset) juoneiden osuus koulutuksen mukaan vuosina 1978-98, ikävakioitu.

Figure 12. Proportion of those who have during the last week consumed at least 8 drinks (men) or at least 5 drinks (women) of alcohol by sex and education in 1978-98, age-standardized.

4.4 Vapaa-ajan liikunta

Vapaa-ajan liikunta (vähintään puoli tuntia vähintään kaksi kertaa viikossa) on pitkällä aikavälillä lisääntynyt kaikissa koulutusryhmissä. Koulutusryhmien välisiä eroja ei ole naisilla havaittavissa lainkaan. Ylimmän koulutusryhmän miehet ilmoittivat hieman useammin harrastavansa liikuntaa kuin alemman koulutusryhmän miehet (Kuvio 13).

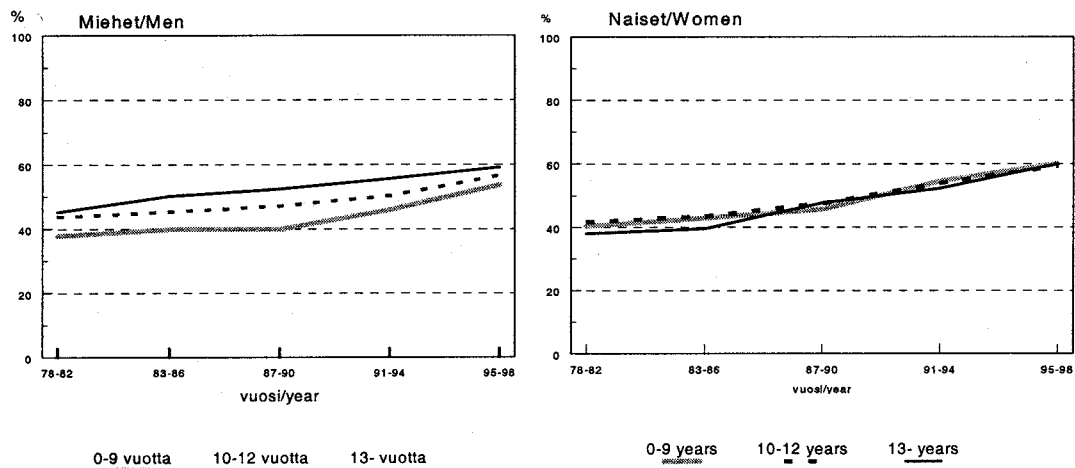

Kuvio 13. Vapaa-ajan liikuntaa vähintään kaksi kertaa viikossa harrastavien ikävakioidut osuudet koulutuksen mukaan vuosina 1978-1998 (%).

Figure 13. Age-standardized proportion of those who have leisure time physical exercise at least twice a week by education in 1978-1998 (%).

5 YHTEENVETO

Kahdenkymmenen viime vuoden aikana suomalaisten terveyskäyttäytyminen on monessa suhteessa kehittynyt myönteiseen suuntaan. Päivittäistupakointi ei kuitenkaan ole vähentynyt parina viime vuonna. Ruokatottumuksissa puolestaan on tapahtunut edelleen eräitä myönteisiä muutoksia. Rasvaisen maidon ja voin käyttö ovat jatkuvasti vähentyneet. Kasvisten käyttö on lisääntynyt edelleen. Leivän käyttö ei kuitenkaan ole lisääntynyt.

Alkoholinkäyttö on Suomessa lisääntynyt ja raittiiden osuus on vähentynyt. Vapaa-ajan liikunnan harrastaminen on puolestaan lisääntynyt 1980-luvun alusta näihin päiviin. Työmatkaliikunta on sen sijaan vähentynyt.

Koulutusryhmien väliset, alimpaan koulutusryhmään kuuluville epäedulliset, erot ovat säilyneet. Tupakointi on yleisempää alemmissa koulutusryhmissä kuin muissa, erot ovat jopa edelleen kasvaneet. Ravintosuositusten mukaiset ruokatottumukset ovat yleistyneet kaikissa koulutusryhmissä, mutta koulutusryhmien väliset erot ovat säilyneet, niin että pitkälle koulutetut syövät edelleen terveellisimmin. Alkoholin kulutus on yleisempää ylimmässä koulutusryhmässä. Naisten vapaa-ajan liikunnan harrastamisessa ei ole koulutusryhmien välisiä eroja.

Liite 1/Appendix 1

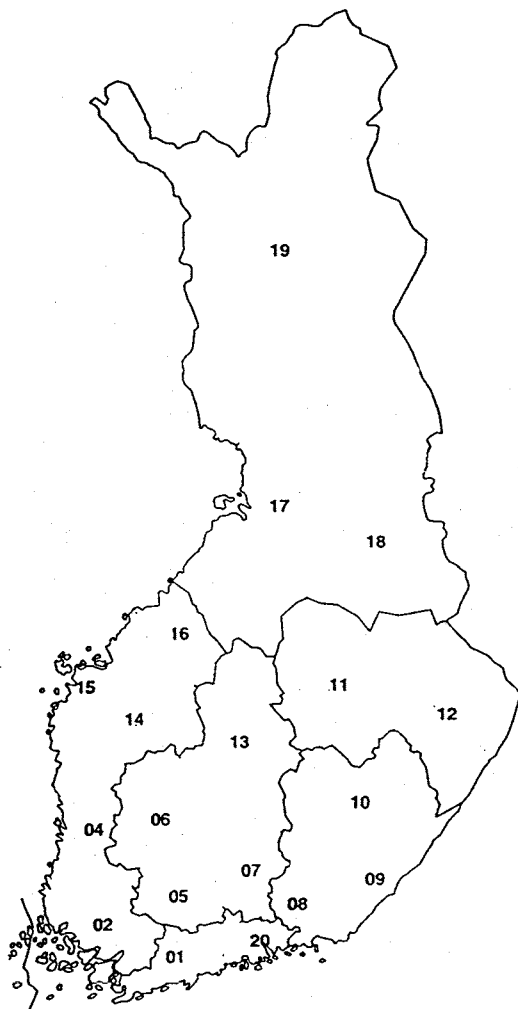

Aluemuuttujan muodostaminen, sulussa maakunnan numero kartassa:
Living areas, numbers of regions in parentheses:

1. Uusimaa /Region of Uusimaa
-maakunnat: Uusimaa (1) ja Itä-Uusimaa (20)
2. Länsi-Suomi/Western Finland
-maakunnat: Varsinais-Suomi (2) , Satakunta (4), Etelä-Pohjanmaa (14),
Vaasan rannikkoseutu (15) , Keski-Pohjanmaa (16)
3. Keski-Suomi/Mid-Finland
-maakunnat: Häme (5), Pirkanmaa (6), Päijät-häme (7), Keski-Suomi (13)
4. Kaakkois-Suomi/South-eastern Finland
-maakunnat:Kymenlaakso (8), Etelä-Karjala (9), Etelä-Savo (10)
5. Itä-Suomi/Eastern Finland
-maakunnat:Pohjois-Savo (11), Pohjois-Karjala (12)
6. Pohjois-Suomi/Northern Finland
-maakunnat: Pohjois-Pohjanmaa (17), Kainuu (18), Lappi (19)

Lähde: Tilastokeskus, käsikirjoja 28. Kunnat 1.9.1997

Liitekuvio 2./Appendix 2.
Tupakointi-indeksin muodostaminen
Derivation of smoking index

Luokkien merkitys/Key to index classes:

1. Päivittäin tupakoivat/Daily smokers
 2. Satunnaisesti tupakoivat/Occasional smokers
 3. 1 - 12 kk sitten päivittäisen tupakoinnin lopettaneet/
Quitters given up daily smoking 1 - 12 months ago
 4. Yli vuosi sitten päivittäisen tupakoinnin lopettaneet/
Ex-smokers given up daily smoking more than one year ago
 5. Tupakoimattomat/Non-smokers
 6. Riittämättömät tiedot/Insufficient information
- * Tieto puuttuu/Information failing

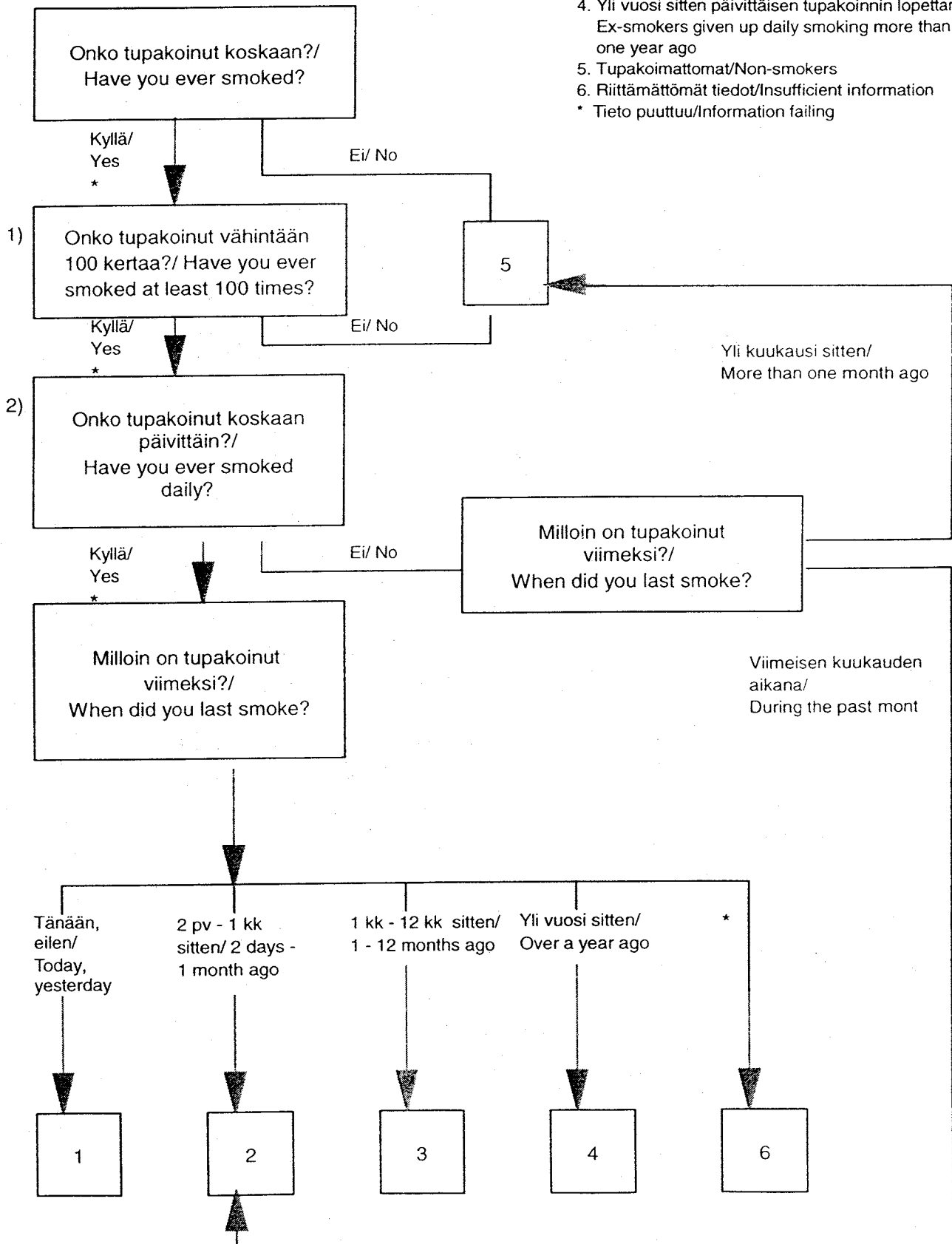

1) Kysymys lisätty vuonna 1996/ Question introduced in 1996

2) Vuosina 1978 - 95 kysytty säännöllistä tupakointia. Vuodesta 1996 lähtien kysytty päivittäistä tupakointia/
 During 1978 - 95 only regular smoking has been inquired. Since 1996 only daily smoking has been inquired

TAULUKOT - TABLES

TAUSTAMUUTTUJAT - BACKGROUND VARIABLES

Taulukot

Tables

1.A. - 7.B.

TERVEYSPALVELUT JA TERVEYDENTILA - HEALTH SERVICES AND HEALTH STATUS

Taulukot

Tables

8.A. - 38.B.

PASSIIVINEN TUPAKOINTI - PASSIVE SMOKING

Taulukot

Tables

39.A - 43.B.

TUPAKOINTI - SMOKING

Taulukot

Tables

44.A. - 68.B.

RUOKATOTTUMUKSET - EATING HABITS

Taulukot

Tables

69.A. - 110.B.

ALKOHOLINKÄYTTÖ - ALCOHOL CONSUMPTION

Taulukot

Tables

111.A. - 118.B.

PITUUS -BODY MASS -INDEKSI JA LIIKUNTA BODY MASS -INDEX AND PHYSICAL ACTIVITY

Taulukot

Tables

119.B. - 127.B.

LIKENNETURVALLISUUS - TRAFFIC SAFETY

Taulukot

Tables

128.A. - 133.B.

MUUTA - OTHERS

Taulukot

Tables

134.A. - 167.A.

RINTOJEN RÖNTGENKUVAUS JA MUTTA KYSYMYKSIÄ NAISILLE - MAMMOGRAPHY AND OTHER QUESTIONS TO WOMEN

168.A.-176.A.

SUOMALAISEN AIKUISVÄESTÖN TERVEYSKÄYTTÄYTYMINEN 1998 - HEALTH BEHAVIOUR AMONG FINNISH ADULT POPULATION 1998

TAULUKKO 1.A. Vastanneiden lukumäärä eri ikäryhmissä sukupuolen mukaan.
TABLE 1.A. Number of respondents by sex and age.

| | Miehet/Males | | | | | Total | Naiset/Females | | | | | Total | |
|---|--------------------|-------|-------|-------|-------|-------|--------------------|-------|-------|-------|-------|-------|------|
| | Ikäryhmä/Age group | | | | | | Ikäryhmä/Age group | | | | | | |
| | 15-24 | 25-34 | 35-44 | 45-54 | 55-64 | | 15-24 | 25-34 | 35-44 | 45-54 | 55-64 | | |
| Vastanneiden lukumäärä/Number of respondents..... | 295 | 309 | 355 | 404 | 326 | 1689 | 348 | 326 | 397 | 433 | 312 | 1816 | 3505 |

TAULUKKO 1.B. Vastanneiden lukumäärä taustamuuttujien, iän ja sukupuolen mukaan.
TABLE 1.B. Number of respondents by background variables, by sex and by age.

| | Miehet/Males | | | | | Total | Naiset/Females | | | | | Total | |
|--|--------------------|-------|-------|-------|-------|-------|--------------------|-------|-------|-------|-------|-------|-------|
| | Ikäryhmä/Age group | | | | | | Ikäryhmä/Age group | | | | | | |
| | 15-24 | 25-34 | 35-44 | 45-54 | 55-64 | | 15-24 | 25-34 | 35-44 | 45-54 | 55-64 | | |
| SIVIILISÄÄTY/MARITAL STATUS | | | | | | | | | | | | | |
| Naimisissa tai avoliitossa/ Married or cohabiting..... | 45 | 186 | 267 | 291 | 263 | 1052 | 70 | 237 | 301 | 333 | 224 | 1165 | 2217 |
| Naimaton/Single..... | 247 | 112 | 52 | 56 | 29 | 496 | 275 | 74 | 54 | 34 | 25 | 462 | 958 |
| Asumuserossa tai eronnut/Separated or divorced..... | 0 | 10 | 33 | 50 | 23 | 116 | 1 | 13 | 36 | 53 | 31 | 134 | 250 |
| Leski/Widowed..... | 0 | 0 | 2 | 4 | 9 | 15 | 1 | 1 | 4 | 11 | 30 | 47 | 62 |
| KOULUVUOSIA/YEARS OF SCHOOL | | | | | | | | | | | | | |
| 0-9 vuotta/0-9 years..... | 56 | 29 | 66 | 148 | 180 | 479 | 82 | 24 | 38 | 124 | 163 | 431 | 910 |
| 10-12 vuotta/10-12 years..... | 162 | 118 | 138 | 121 | 70 | 609 | 135 | 69 | 131 | 148 | 88 | 571 | 1180 |
| 13 v. tai enemmän/13 years or more.. | 76 | 162 | 145 | 127 | 63 | 573 | 131 | 231 | 223 | 153 | 49 | 787 | 1360 |
| ASUINALUE/LIVING AREA | | | | | | | | | | | | | |
| Uusimaa/Region of Uusimaa..... | 70 | 86 | 85 | 126 | 78 | 445 | 83 | 97 | 98 | 122 | 74 | 474 | 919 |
| Länsi-Suomi/Western Finland..... | 73 | 70 | 81 | 83 | 84 | 391 | 88 | 60 | 89 | 90 | 71 | 398 | 789 |
| Keski-Suomi/Mid-Finland..... | 63 | 65 | 71 | 87 | 77 | 363 | 61 | 73 | 97 | 83 | 76 | 390 | 753 |
| Kaakkois-Suomi/South-eastern Finland..... | 28 | 26 | 38 | 33 | 26 | 151 | 33 | 33 | 26 | 49 | 25 | 166 | 317 |
| Itä-Suomi/Eastern Finland..... | 22 | 18 | 30 | 32 | 25 | 127 | 29 | 23 | 29 | 37 | 32 | 150 | 277 |
| Pohjois-Suomi/Northern Finland..... | 35 | 44 | 49 | 42 | 35 | 205 | 52 | 39 | 56 | 47 | 33 | 227 | 432 |
| KAUPUNGIKUNNAT/URBANISATION | | | | | | | | | | | | | |
| Pääkaupunkiseutu/Helsinki Metropolitan area..... | 45 | 66 | 54 | 75 | 55 | 295 | 64 | 75 | 64 | 89 | 50 | 342 | 637 |
| Isot kaupungit/Major towns..... | 63 | 74 | 77 | 96 | 63 | 373 | 81 | 88 | 93 | 98 | 80 | 440 | 813 |
| Pienet kaupungit/Minor towns..... | 73 | 65 | 104 | 92 | 84 | 418 | 102 | 78 | 90 | 119 | 70 | 459 | 877 |
| Maalaiskunnat/Rural areas..... | 114 | 104 | 120 | 141 | 124 | 603 | 101 | 85 | 150 | 127 | 112 | 575 | 1178 |
| KUNTARYHMÄ/TYPE OF MUNICIPALITY | | | | | | | | | | | | | |
| Kaupunkimaiset kunnat/Urban municipalities..... | 158 | 187 | 213 | 246 | 180 | 984 | 223 | 230 | 230 | 282 | 177 | 1142 | 2126 |
| Taajaan asutut kunnat/Semi-urban municipalities..... | 50 | 38 | 58 | 56 | 55 | 257 | 53 | 45 | 66 | 73 | 45 | 282 | 539 |
| Maaseutumaiset kunnat/Rural municipalities..... | 87 | 84 | 84 | 102 | 91 | 448 | 72 | 51 | 101 | 78 | 90 | 392 | 840 |
| AMMATTI/OCCUPATION | | | | | | | | | | | | | |
| Maataloustyö/Agricultural work..... | 6 | 12 | 19 | 23 | 18 | 78 | 5 | 11 | 8 | 14 | 5 | 43 | 121 |
| Tehdas-, rakennustyö tai vastava/Industrial work..... | 37 | 94 | 134 | 135 | 45 | 445 | 3 | 17 | 20 | 35 | 11 | 86 | 531 |
| Toimisto- tai palvelutyö/ Office work or services..... | 24 | 129 | 152 | 157 | 73 | 535 | 33 | 193 | 289 | 300 | 93 | 908 | 1443 |
| Opiskelu tai koulunk./Studying..... | 193 | 24 | 3 | 0 | 0 | 220 | 257 | 28 | 7 | 4 | 0 | 296 | 516 |
| Kotirouva, kotiäiti, koti-isä/Homemaker..... | 0 | 0 | 1 | 0 | 2 | 3 | 13 | 43 | 24 | 17 | 14 | 111 | 114 |
| Eläkeläinen/Retired..... | 0 | 4 | 5 | 33 | 143 | 185 | 0 | 3 | 6 | 17 | 125 | 151 | 336 |
| Työtön/Unemployed..... | 29 | 29 | 18 | 33 | 30 | 139 | 31 | 21 | 32 | 27 | 46 | 157 | 296 |
| TUTKIMUSVUOSI/YEAR | | | | | | | | | | | | | |
| 1978-1979..... | 1017 | 1352 | 1062 | 926 | 684 | 5041 | 1017 | 1252 | 889 | 912 | 851 | 4921 | 9962 |
| 1980-1982..... | 1123 | 1722 | 1494 | 1283 | 1008 | 6630 | 1200 | 1439 | 1177 | 1070 | 1369 | 6255 | 12885 |
| 1983-1985..... | 1052 | 1265 | 1284 | 904 | 845 | 5350 | 1125 | 1345 | 1241 | 1009 | 1157 | 5877 | 11227 |
| 1986-1988..... | 1190 | 1291 | 1335 | 981 | 862 | 5659 | 1265 | 1376 | 1495 | 1127 | 1095 | 6358 | 12017 |
| 1989-1990..... | 714 | 808 | 878 | 661 | 603 | 3664 | 749 | 876 | 981 | 757 | 662 | 4025 | 7689 |
| 1991-1992..... | 708 | 730 | 838 | 682 | 558 | 3516 | 723 | 842 | 957 | 801 | 684 | 4007 | 7523 |
| 1993-1994..... | 640 | 637 | 728 | 730 | 544 | 3279 | 720 | 766 | 836 | 769 | 603 | 3694 | 6973 |
| 1995-1996..... | 604 | 678 | 697 | 774 | 604 | 3357 | 710 | 778 | 875 | 883 | 638 | 3884 | 7241 |
| 1997..... | 265 | 285 | 366 | 367 | 305 | 1588 | 356 | 353 | 421 | 490 | 308 | 1928 | 3516 |
| 1998..... | 295 | 309 | 355 | 404 | 326 | 1689 | 348 | 326 | 397 | 433 | 312 | 1816 | 3505 |

SUOMALAISEN AIKUISVÄESTÖN TERVEYSKÄYTTÄYTYMINEN 1998 - HEALTH BEHAVIOUR AMONG FINNISH ADULT POPULATION 1998

TAULUKKO 2. Siviilisäätö sukupuolen ja iän mukaan (%).
TABLE 2. Marital status by sex and age (%).

| | Miehet/Males | | | | | Total | Naiset/Females | | | | | Total | |
|--|--------------------|-------|-------|-------|-------|-------|--------------------|-------|-------|-------|-------|-------|-------|
| | Ikäryhmä/Age group | | | | | | Ikäryhmä/Age group | | | | | | |
| | 15-24 | 25-34 | 35-44 | 45-54 | 55-64 | | 15-24 | 25-34 | 35-44 | 45-54 | 55-64 | | |
| SIVIILISÄÄTY/MARITAL STATUS | | | | | | | | | | | | | |
| Naimisissa tai avoliitossa/Married or cohabiting..... | 15.4 | 60.4 | 75.4 | 72.6 | 81.2 | 62.7 | 20.2 | 72.9 | 76.2 | 77.3 | 72.3 | 64.4 | 63.6 |
| Naimaton/Single..... | 84.6 | 36.4 | 14.7 | 14.0 | 9.0 | 29.5 | 79.3 | 22.8 | 13.7 | 7.9 | 8.1 | 25.6 | 27.5 |
| Asumuserossa tai eronnut/Separated or divorced..... | .0 | 3.2 | 9.3 | 12.5 | 7.1 | 6.9 | .3 | 4.0 | 9.1 | 12.3 | 10.0 | 7.4 | 7.2 |
| Leski/Widowed..... | .0 | .0 | .6 | 1.0 | 2.8 | .9 | .3 | .3 | 1.0 | 2.6 | 9.7 | 2.6 | 1.8 |
| Yhteensä/Total (%)..... | 100.0 | 100.0 | 100.0 | 100.0 | 100.0 | 100.0 | 100.0 | 100.0 | 100.0 | 100.0 | 100.0 | 100.0 | 100.0 |
| Yhteensä/Total (N)..... | 292 | 308 | 354 | 401 | 324 | 1679 | 347 | 325 | 395 | 431 | 310 | 1808 | 3487 |
| Puuttuvia/Missing (n)..... | 3 | 1 | 1 | 3 | 2 | 10 | 1 | 1 | 2 | 2 | 2 | 8 | 18 |

Kansanterveyslaitos/National Public Health Institute
Epidemiologian ja terveyden edistämisen osasto

SUOMALAISEN AIKUISVÄESTÖN TERVEYSKÄYTTÄYTYMINEN 1998 - HEALTH BEHAVIOUR AMONG FINNISH ADULT POPULATION 1998

TAULUKKO 3. Alle 18-vuotiaiden lasten lukumäärä sukupuolen ja iän mukaan (%).
 TABLE 3. Number of children under 18 years by sex and age (%).

| | Miehet/Males | | | | | Total | Naiset/Females | | | | | Total | |
|--------------------------------------|--------------------|-------|-------|-------|-------|-------|--------------------|-------|-------|-------|-------|-------|-------|
| | Ikäryhmä/Age group | | | | | | Ikäryhmä/Age group | | | | | | |
| | 15-24 | 25-34 | 35-44 | 45-54 | 55-64 | | 15-24 | 25-34 | 35-44 | 45-54 | 55-64 | | |
| Ei ole/No children..... | 92.1 | 63.8 | 30.3 | 56.2 | 88.2 | 63.8 | 90.3 | 47.9 | 22.3 | 59.2 | 96.0 | 60.3 | 62.0 |
| Yksi lapsi/One child..... | 2.1 | 14.3 | 18.7 | 26.1 | 9.1 | 14.9 | 5.0 | 19.3 | 22.8 | 27.8 | 2.8 | 16.6 | 15.8 |
| Kaksi lasta/Two children..... | 3.8 | 15.6 | 29.7 | 14.6 | 2.0 | 14.1 | 3.5 | 23.9 | 35.3 | 10.3 | .8 | 15.9 | 15.0 |
| Kolme lasta/Three children..... | 1.0 | 4.6 | 15.3 | 2.2 | .4 | 5.1 | .3 | 5.8 | 13.9 | 1.9 | .4 | 4.9 | 5.0 |
| Neijä tai useampia/Four or more..... | 1.0 | 1.6 | 6.1 | .8 | .4 | 2.1 | .9 | 3.1 | 5.8 | .8 | .0 | 2.3 | 2.2 |
| Yhteensä/Total (%)..... | 100.0 | 100.0 | 100.0 | 100.0 | 100.0 | 100.0 | 100.0 | 100.0 | 100.0 | 100.0 | 100.0 | 100.0 | 100.0 |
| Yhteensä/Total (N)..... | 290 | 307 | 347 | 356 | 254 | 1554 | 339 | 326 | 382 | 370 | 248 | 1665 | 3219 |
| Puuttavia/Missing (n)..... | 5 | 2 | 8 | 48 | 72 | 135 | 9 | 0 | 15 | 63 | 64 | 151 | 286 |

Kansanterveyslaitos/National Public Health Institute
 Epidemiologian ja terveyden edistämisen osasto

TAULUKKO 4. Koulunkäyntivuosien määrä sukupuolen ja iän mukaan (%).
TABLE 4. Number of school years by sex and age (%).

| | Miehet/Males | | | | | Total | Naiset/Females | | | | | Total | |
|--------------------------------|--------------------|-------|-------|-------|-------|-------|--------------------|-------|-------|-------|-------|-------|-------|
| | Ikäryhmä/Age group | | | | | | Ikäryhmä/Age group | | | | | | |
| | 15-24 | 25-34 | 35-44 | 45-54 | 55-64 | | 15-24 | 25-34 | 35-44 | 45-54 | 55-64 | | |
| 0-6 vuotta/0-6 years..... | .7 | .3 | .0 | 1.0 | 5.4 | 1.4 | .6 | 1.2 | .5 | .0 | 5.0 | 1.3 | 1.4 |
| 7-9 vuotta/7-9 years..... | 18.4 | 9.1 | 18.9 | 36.4 | 52.1 | 27.4 | 23.0 | 6.2 | 9.2 | 29.2 | 49.3 | 22.8 | 25.0 |
| 10-12 vuotta/10-12 years..... | 55.1 | 38.2 | 39.5 | 30.6 | 22.4 | 36.7 | 38.8 | 21.3 | 33.4 | 34.8 | 29.3 | 31.9 | 34.2 |
| 13-15 vuotta/13-15 years..... | 22.4 | 24.3 | 21.8 | 13.1 | 9.6 | 18.0 | 31.0 | 34.0 | 31.1 | 20.9 | 7.7 | 25.3 | 21.8 |
| 16 tai enemmän/16 or more..... | 3.4 | 28.2 | 19.8 | 18.9 | 10.5 | 16.5 | 6.6 | 37.3 | 25.8 | 15.1 | 8.7 | 18.7 | 17.7 |
| Yhteensä/Total (%)..... | 100.0 | 100.0 | 100.0 | 100.0 | 100.0 | 100.0 | 100.0 | 100.0 | 100.0 | 100.0 | 100.0 | 100.0 | 100.0 |
| Yhteensä/Total (N)..... | 294 | 309 | 349 | 396 | 313 | 1661 | 348 | 324 | 392 | 425 | 300 | 1789 | 3450 |
| Puuttuvia/Missing (n)..... | 1 | 0 | 6 | 8 | 13 | 28 | 0 | 2 | 5 | 8 | 12 | 27 | 55 |

Kansanterveyslaitos/National Public Health Institute
Epidemiologian ja terveyden edistämisen osasto

SUOMALAISEN AIKUISVÄESTÖN TERVEYSKÄYTTÄYTYMINEN 1998 - HEALTH BEHAVIOUR AMONG FINNISH ADULT POPULATION 1998

TAULUKKO 5. Ammattiala sukupuolen ja iän mukaan (%).
TABLE 5. Occupation by sex and age (%).

| | Miehet/Males | | | | | Total | Naiset/Females | | | | | Total | |
|--|--------------------|-------|-------|-------|-------|-------|--------------------|-------|-------|-------|-------|-------|-------|
| | Ikäryhmä/Age group | | | | | | Ikäryhmä/Age group | | | | | | |
| | 15-24 | 25-34 | 35-44 | 45-54 | 55-64 | | 15-24 | 25-34 | 35-44 | 45-54 | 55-64 | | |
| AMMATTI/OCCUPATION | | | | | | | | | | | | | |
| Maataloustyö/Agricultural work..... | 2.1 | 4.1 | 5.7 | 6.0 | 5.8 | 4.9 | 1.5 | 3.5 | 2.1 | 3.4 | 1.7 | 2.5 | 3.6 |
| Tehdas-, rakennustyö tai vastaava/ Industrial work..... | 12.8 | 32.2 | 40.4 | 35.4 | 14.5 | 27.7 | .9 | 5.4 | 5.2 | 8.5 | 3.7 | 4.9 | 15.8 |
| Toimisto- tai palvelutyö/Office work or services..... | 8.3 | 44.2 | 45.8 | 41.2 | 23.5 | 33.3 | 9.6 | 61.1 | 74.9 | 72.5 | 31.6 | 51.8 | 43.0 |
| Opiskelu tai koulunk./Studying..... | 66.8 | 8.2 | .9 | .0 | .0 | 13.7 | 75.1 | 8.9 | 1.8 | 1.0 | .0 | 16.9 | 15.4 |
| Kotirouva, kotiäiti, koti-isä/Homemaker..... | .0 | .0 | .3 | .0 | .6 | .2 | 3.8 | 13.6 | 6.2 | 4.1 | 4.8 | 6.3 | 3.4 |
| Eläkeläinen/Retired..... | .0 | 1.4 | 1.5 | 8.7 | 46.0 | 11.5 | .0 | .9 | 1.6 | 4.1 | 42.5 | 8.6 | 10.0 |
| Työtön/Unemployed..... | 10.0 | 9.9 | 5.4 | 8.7 | 9.6 | 8.7 | 9.1 | 6.6 | 8.3 | 6.5 | 15.6 | 9.0 | 8.8 |
| Yhteensä/Total (%)..... | 100.0 | 100.0 | 100.0 | 100.0 | 100.0 | 100.0 | 100.0 | 100.0 | 100.0 | 100.0 | 100.0 | 100.0 | 100.0 |
| Yhteensä/Total (N)..... | 289 | 292 | 332 | 381 | 311 | 1605 | 342 | 316 | 386 | 414 | 294 | 1752 | 3357 |
| Puuttuvia/Missing (n)..... | 6 | 17 | 23 | 23 | 15 | 84 | 6 | 10 | 11 | 19 | 18 | 64 | 148 |

Kansanterveyslaitos/National Public Health Institute
Epidemiologian ja terveyden edistämisen osasto

SUOMALAISEN AIKUISVÄESTÖN TERVEYSKÄYTTÄYTYMINEN 1998 - HEALTH BEHAVIOUR AMONG FINNISH ADULT POPULATION 1998

TAULUKKO 6. Työtilanne sukupuolen ja iän mukaan (%).
TABLE 6. Employment status by sex and age (%).

| | Miehet/Males | | | | | Total | Naiset/Females | | | | | Total | |
|---|--------------------|-------|-------|-------|-------|-------|--------------------|-------|-------|-------|-------|-------|-------|
| | Ikäryhmä/Age group | | | | | | Ikäryhmä/Age group | | | | | | |
| | 15-24 | 25-34 | 35-44 | 45-54 | 55-64 | | 15-24 | 25-34 | 35-44 | 45-54 | 55-64 | | |
| Työtön/Unemployed..... | 21.0 | 14.0 | 8.8 | 10.1 | 11.8 | 12.7 | 19.4 | 13.0 | 12.3 | 9.2 | 16.2 | 13.7 | 13.2 |
| Lomautettuna/Laid off..... | .0 | .6 | 1.1 | .8 | .0 | .5 | .0 | .9 | .3 | .5 | .7 | .5 | .5 |
| Lyhennetyllä työajalla/Time of work is shortend..... | .0 | .6 | 1.1 | 2.0 | 1.6 | 1.1 | 1.2 | 3.4 | 3.6 | 2.7 | 2.6 | 2.7 | 2.0 |
| Työssä, mutta työttömyys uhkaa/Working but unemployment thre..... | 1.8 | 4.2 | 5.1 | 5.8 | 3.7 | 4.3 | 2.2 | 9.3 | 6.9 | 6.3 | 2.6 | 5.6 | 4.9 |
| Työssä normaalisti/Being at work... | 77.2 | 78.9 | 82.2 | 72.0 | 34.6 | 69.1 | 77.2 | 72.4 | 75.4 | 77.3 | 32.7 | 68.3 | 68.7 |
| Eläkeläinen/Retired..... | .0 | 1.6 | 1.7 | 9.3 | 48.3 | 12.2 | .0 | .9 | 1.5 | 4.1 | 45.2 | 9.3 | 10.7 |
| Yhteensä/Total (%)..... | 100.0 | 100.0 | 100.0 | 100.0 | 100.0 | 100.0 | 100.0 | 100.0 | 100.0 | 100.0 | 100.0 | 100.0 | 100.0 |
| Yhteensä/Total (N)..... | 281 | 308 | 354 | 396 | 321 | 1660 | 325 | 323 | 390 | 415 | 303 | 1756 | 3416 |
| Puuttuvia/Missing (n)..... | 14 | 1 | 1 | 8 | 5 | 29 | 23 | 3 | 7 | 18 | 9 | 60 | 89 |

Kansanterveyslaitos/National Public Health Institute
Epidemiologian ja terveyden edistämisen osasto

SUOMALAISEN AIKUISVÄESTÖN TERVEYSKÄYTTÄYTYMINEN 1998 - HEALTH BEHAVIOUR AMONG FINNISH ADULT POPULATION 1998

TAULUKKO 7. Lomautettuna tai työttömänä oloaika kuluneen 12 kuukauden aikana sukupuolen ja iän mukaan(%).
 TABLE 7. Being unemployed or laid off during the last year by sex and age (%).

| | Miehet/Males | | | | | Total | Naiset/Females | | | | | Total | |
|------------------------------------|--------------------|-------|-------|-------|-------|-------|--------------------|-------|-------|-------|-------|-------|-------|
| | Ikäryhmä/Age group | | | | | | Ikäryhmä/Age group | | | | | | |
| | 15-24 | 25-34 | 35-44 | 45-54 | 55-64 | | 15-24 | 25-34 | 35-44 | 45-54 | 55-64 | | |
| Ei lainkaan/Not at all..... | 69.6 | 74.3 | 80.9 | 76.3 | 70.2 | 74.8 | 71.4 | 65.3 | 71.9 | 83.5 | 65.9 | 72.6 | 73.6 |
| 0-1 kk/0-1 month..... | 6.2 | 4.6 | 2.6 | 2.6 | 1.2 | 3.4 | 4.7 | 6.2 | 5.9 | 2.2 | 1.8 | 4.3 | 3.8 |
| 2-3 kk/2-3 months..... | 7.2 | 6.5 | 3.1 | 3.4 | .4 | 4.2 | 6.2 | 8.4 | 4.3 | 3.4 | 1.8 | 4.9 | 4.5 |
| 4-6 kk/4-6 months..... | 5.1 | 4.6 | 4.6 | 3.6 | 1.6 | 4.0 | 6.2 | 7.7 | 6.9 | 2.7 | 1.8 | 5.2 | 4.6 |
| 7-11 kk/7-11 months..... | 4.0 | 5.9 | 2.3 | 3.4 | 3.7 | 3.8 | 5.9 | 5.3 | 3.3 | 2.5 | 1.8 | 3.8 | 3.8 |
| 12 kk (koko vuoden)/12 months..... | 8.0 | 4.2 | 6.6 | 10.8 | 22.9 | 10.0 | 5.6 | 7.1 | 7.7 | 5.7 | 26.9 | 9.2 | 9.6 |
| Yhteensä/Total (%)..... | 100.0 | 100.0 | 100.0 | 100.0 | 100.0 | 100.0 | 100.0 | 100.0 | 100.0 | 100.0 | 100.0 | 100.0 | 100.0 |
| Yhteensä/Total (N)..... | 276 | 307 | 350 | 388 | 245 | 1566 | 322 | 323 | 392 | 407 | 223 | 1667 | 3233 |
| Puuttuvia/Missing (n)..... | 19 | 2 | 5 | 16 | 81 | 123 | 26 | 3 | 5 | 26 | 89 | 149 | 272 |

Kansanterveyslaitos/National Public Health Institute
 Epidemiologian ja terveyden edistämisen osasto

SUOMALAISEN AIKUISVÄESTÖN TERVEYSKÄYTTÄYTYMINEN 1998 - HEALTH BEHAVIOUR AMONG FINNISH ADULT POPULATION 1998

TAULUKKO 8.A. Lääkärin vastaanotolla käyntien määrä viimeksi kuluneen vuoden aikana sukupuolen ja iän mukaan (%).
TABLE 8.A. Visits to the doctor during the last year by sex and age (%).

| | Miehet/Males | | | | | Total | Naiset/Females | | | | | Total | |
|---------------------------------|--------------------|-------|-------|-------|-------|-------|--------------------|-------|-------|-------|-------|-------|-------|
| | Ikäryhmä/Age group | | | | | | Ikäryhmä/Age group | | | | | | |
| | 15-24 | 25-34 | 35-44 | 45-54 | 55-64 | | 15-24 | 25-34 | 35-44 | 45-54 | 55-64 | | |
| Ei yhtään/None..... | 22.3 | 28.3 | 23.8 | 24.6 | 18.5 | 23.5 | 11.6 | 13.5 | 16.8 | 15.3 | 9.9 | 13.7 | 18.4 |
| 1-2 kertaa/1-2 times..... | 44.0 | 39.4 | 40.1 | 38.2 | 31.0 | 38.5 | 39.4 | 33.5 | 33.0 | 35.5 | 35.9 | 35.4 | 36.9 |
| 3-4 kertaa/3-4 times..... | 17.2 | 17.9 | 18.3 | 19.0 | 20.1 | 18.5 | 21.4 | 25.2 | 25.4 | 23.0 | 22.0 | 23.5 | 21.1 |
| 5-6 kertaa/5-6 times..... | 8.2 | 7.8 | 8.0 | 8.9 | 15.0 | 9.6 | 14.8 | 13.5 | 13.2 | 14.8 | 15.8 | 14.4 | 12.1 |
| 7-8 kertaa/7-8 times..... | 2.4 | 1.0 | 3.4 | 3.0 | 6.9 | 3.4 | 4.6 | 5.2 | 3.6 | 3.5 | 6.9 | 4.6 | 4.0 |
| 9-10 kertaa/9-10 times..... | 2.1 | 3.3 | 3.7 | 2.8 | 4.1 | 3.2 | 6.4 | 5.2 | 6.1 | 4.6 | 4.6 | 5.4 | 4.3 |
| 11 tai useammin/11 or more..... | 3.8 | 2.3 | 2.6 | 3.5 | 4.4 | 3.3 | 1.7 | 3.7 | 2.0 | 3.2 | 4.9 | 3.1 | 3.2 |
| Yhteensä/Total (%)..... | 100.0 | 100.0 | 100.0 | 100.0 | 100.0 | 100.0 | 100.0 | 100.0 | 100.0 | 100.0 | 100.0 | 100.0 | 100.0 |
| Yhteensä/Total (N)..... | 291 | 307 | 349 | 395 | 319 | 1661 | 345 | 325 | 394 | 431 | 304 | 1799 | 3460 |
| Puuttuvia/Missing (n)..... | 4 | 2 | 6 | 9 | 7 | 28 | 3 | 1 | 3 | 2 | 8 | 17 | 45 |

TAULUKKO 8.B. Lääkärin vastaanotolla käyneiden osuus taustamuuttujien mukaan (%).
TABLE 8.B. Proportion of persons visiting a doctor by background variables (%).

| | Miehet/Males | | | | | Total | Naiset/Females | | | | | Total | |
|--|--------------------|-------|-------|-------|-------|-------|--------------------|-------|-------|-------|-------|-------|----|
| | Ikäryhmä/Age group | | | | | | Ikäryhmä/Age group | | | | | | |
| | 15-24 | 25-34 | 35-44 | 45-54 | 55-64 | | 15-24 | 25-34 | 35-44 | 45-54 | 55-64 | | |
| SIVIILISÄÄTY/MARITAL STATUS | | | | | | | | | | | | | |
| Naimisissa tai avoliitossa/Married or cohabiting..... | 82 | 74 | 81 | 76 | 83 | 79 | 97 | 85 | 84 | 85 | 89 | 86 | 83 |
| Naimaton/Single..... | 77 | 67 | 54 | 72 | 76 | 72 | 86 | 91 | 83 | 70 | 88 | 85 | 78 |
| Asumuserossa tai eronnut/Separated or divorced..... | . | 80 | 76 | 70 | 81 | 75 | 100 | 92 | 78 | 92 | 97 | 90 | 83 |
| Leski/Widowed..... | . | . | 100 | 100 | 78 | 87 | 100 | 100 | 75 | 82 | 97 | 91 | 90 |
| KOULUVUOSIA/YEARS OF SCHOOL | | | | | | | | | | | | | |
| 0-9 vuotta/0-9 years..... | 77 | 83 | 68 | 74 | 80 | 76 | 85 | 87 | 70 | 87 | 86 | 85 | 80 |
| 10-12 vuotta/10-12 years..... | 83 | 75 | 82 | 73 | 82 | 79 | 86 | 80 | 82 | 83 | 94 | 85 | 82 |
| 13 v. tai enemmän/13 years or more.. | 67 | 67 | 76 | 79 | 83 | 74 | 92 | 89 | 86 | 85 | 96 | 88 | 82 |
| ASUINALUE/LIVING AREA | | | | | | | | | | | | | |
| Uusimaa/Region of Uusimaa..... | 86 | 72 | 84 | 75 | 79 | 79 | 89 | 91 | 90 | 90 | 90 | 90 | 84 |
| Länsi-Suomi/Western Finland..... | 78 | 79 | 75 | 74 | 80 | 77 | 88 | 85 | 78 | 82 | 87 | 84 | 80 |
| Keski-Suomi/Mid-Finland..... | 74 | 71 | 75 | 77 | 80 | 75 | 90 | 90 | 82 | 80 | 86 | 85 | 81 |
| Kaakkois-Suomi/South-eastern Finland | 74 | 65 | 74 | 67 | 92 | 74 | 97 | 88 | 85 | 90 | 100 | 92 | 83 |
| Itä-Suomi/Eastern Finland..... | 77 | 65 | 77 | 84 | 79 | 77 | 79 | 78 | 76 | 84 | 93 | 82 | 80 |
| Pohjois-Suomi/Northern Finland..... | 74 | 67 | 69 | 76 | 86 | 74 | 86 | 77 | 87 | 77 | 94 | 84 | 79 |
| KAUPUNGIKUNNAT/URBANISATION | | | | | | | | | | | | | |
| Pääkaupunkiseutu/Helsinki | | | | | | | | | | | | | |
| Metropolitan area..... | 86 | 70 | 85 | 72 | 78 | 77 | 86 | 92 | 90 | 91 | 90 | 90 | 84 |
| Isot kaupungit/Major towns..... | 71 | 70 | 78 | 81 | 90 | 78 | 94 | 85 | 85 | 85 | 90 | 87 | 83 |
| Pienet kaupungit/Minor towns..... | 76 | 83 | 73 | 73 | 76 | 76 | 88 | 86 | 81 | 84 | 94 | 86 | 81 |
| Maalaiskunnat/Rural areas..... | 79 | 67 | 74 | 75 | 83 | 76 | 86 | 84 | 81 | 81 | 88 | 83 | 79 |
| KUNTYRYHMÄ/TYPE OF MUNICIPALITY | | | | | | | | | | | | | |
| Kaupunkimaiset kunnat/Urban municipalities..... | 78 | 71 | 76 | 76 | 81 | 76 | 91 | 87 | 85 | 87 | 91 | 88 | 83 |
| Taajaan asutut kunnat/Semi-urban municipalities..... | 76 | 87 | 77 | 78 | 76 | 78 | 82 | 89 | 80 | 81 | 84 | 83 | 81 |
| Maaseutumaiset kunnat/Rural municipalities..... | 79 | 66 | 76 | 72 | 85 | 76 | 86 | 82 | 80 | 81 | 91 | 84 | 80 |
| AMMATTI/OCCUPATION | | | | | | | | | | | | | |
| Maataloustyö/Agricultural work..... | 50 | 83 | 47 | 70 | 65 | 64 | 100 | 73 | 63 | 79 | 100 | 79 | 69 |
| Tehdas-, rakennustyö tai vastaava/ Industrial work..... | 84 | 78 | 78 | 75 | 82 | 78 | 100 | 94 | 55 | 89 | 82 | 81 | 79 |
| Toimisto- tai palvelutyö/Office work or services..... | 88 | 66 | 79 | 75 | 85 | 76 | 97 | 86 | 86 | 85 | 96 | 87 | 83 |
| Opiskelu tai koulunk./Studying..... | 76 | 75 | 67 | . | . | 76 | 87 | 100 | 83 | 100 | . | 88 | 83 |
| Kotirouva, kotiäiti, koti-isä/Homemaker..... | . | . | . | . | 50 | 50 | 85 | 81 | 88 | 69 | 85 | 81 | 81 |
| Eläkeläinen/Retired..... | . | 100 | 60 | 83 | 82 | 82 | . | 67 | 100 | 100 | 91 | 92 | 86 |
| Työtön/Unemployed..... | 71 | 66 | 72 | 66 | 80 | 71 | 90 | 81 | 74 | 78 | 82 | 81 | 76 |
| TUETKIMISVUOSI/YEAR | | | | | | | | | | | | | |
| 1978-1979..... | 73 | 70 | 71 | 77 | 82 | 73 | 85 | 85 | 83 | 81 | 83 | 84 | 78 |
| 1980-1982..... | 77 | 72 | 71 | 75 | 82 | 75 | 84 | 87 | 85 | 83 | 84 | 85 | 80 |
| 1983-1985..... | 79 | 74 | 72 | 78 | 84 | 77 | 85 | 87 | 83 | 85 | 83 | 85 | 81 |
| 1986-1988..... | 79 | 75 | 71 | 78 | 82 | 76 | 86 | 89 | 85 | 88 | 88 | 87 | 82 |
| 1989-1990..... | 82 | 78 | 73 | 77 | 77 | 77 | 87 | 89 | 84 | 87 | 86 | 87 | 82 |
| 1991-1992..... | 78 | 74 | 70 | 77 | 84 | 76 | 88 | 90 | 86 | 87 | 87 | 88 | 82 |
| 1993-1994..... | 75 | 73 | 69 | 73 | 79 | 74 | 87 | 88 | 82 | 85 | 87 | 86 | 80 |
| 1995-1996..... | 77 | 75 | 72 | 76 | 80 | 76 | 88 | 90 | 85 | 85 | 87 | 87 | 82 |
| 1997..... | 77 | 69 | 79 | 79 | 80 | 77 | 87 | 89 | 86 | 88 | 87 | 88 | 83 |
| 1998..... | 78 | 72 | 76 | 75 | 82 | 76 | 88 | 86 | 83 | 85 | 90 | 86 | 82 |

SUOMALAISEN AIKUISVÄESTÖN TERVEYSKÄYTTÄYTYMINEN 1998 - HEALTH BEHAVIOUR AMONG FINNISH ADULT POPULATION 1998

TAULUKKO 9. Työkyvyttömyyseläkkeen saaminen sukupuolen ja iän mukaan (%).
 TABLE 9. Receivers of disability pension by sex and age (%).

| | Miehet/Males | | | | | Total | Naiset/Females | | | | | Total | |
|---|--------------------|-------|-------|-------|-------|-------|--------------------|-------|-------|-------|-------|-------|-------|
| | Ikäryhmä/Age group | | | | | | Ikäryhmä/Age group | | | | | | |
| | 15-24 | 25-34 | 35-44 | 45-54 | 55-64 | | 15-24 | 25-34 | 35-44 | 45-54 | 55-64 | | |
| Ei saa eläkettä/No pension..... | 100 | 97.4 | 98.0 | 91.3 | 70.0 | 91.3 | 99.4 | 99.4 | 97.7 | 95.2 | 75.7 | 94.0 | 92.7 |
| Osaeläkettä/Partial pension..... | .0 | .0 | .0 | 1.0 | 1.6 | .5 | .0 | .0 | .5 | .2 | 1.3 | .4 | .5 |
| Määräaikainen eläke/Pension for a limited period..... | .0 | 1.3 | .3 | 1.0 | .9 | .7 | .6 | .0 | .5 | 1.2 | 1.0 | .7 | .7 |
| Saa pysyvää eläkettä/Permanently retired..... | .0 | 1.3 | 1.7 | 6.7 | 27.4 | 7.4 | .0 | .6 | 1.3 | 3.3 | 22.0 | 4.9 | 6.1 |
| Yhteensä/Total (%)..... | 100.0 | 100.0 | 100.0 | 100.0 | 100.0 | 100.0 | 100.0 | 100.0 | 100.0 | 100.0 | 100.0 | 100.0 | 100.0 |
| Yhteensä/Total (N)..... | 294 | 309 | 353 | 401 | 317 | 1674 | 343 | 325 | 393 | 418 | 304 | 1783 | 3457 |
| Puuttuvia/Missing (n)..... | 1 | 0 | 2 | 3 | 9 | 15 | 5 | 1 | 4 | 15 | 8 | 33 | 48 |

Kansanterveyslaitos/National Public Health Institute
 Epidemiologian ja terveyden edistämisen osasto

SUOMALAISEN AIKUISVÄESTÖN TERVEYSKÄYTTÄYTYMINEN 1998 - HEALTH BEHAVIOUR AMONG FINNISH ADULT POPULATION 1998

TAULUKKO 10.A. Työstä poissaolopäivien määrä viimeksi kuluneen vuoden aikana sukupuolen ja iän mukaan (%).
TABLE 10.A. Days of absence from work during the last year by sex and age (%).

| | Miehet/Males | | | | | Total | Naiset/Females | | | | | Total | |
|--------------------------------|--------------------|-------|-------|-------|-------|-------|--------------------|-------|-------|-------|-------|-------|-------|
| | Ikäryhmä/Age group | | | | | | Ikäryhmä/Age group | | | | | | |
| | 15-24 | 25-34 | 35-44 | 45-54 | 55-64 | | 15-24 | 25-34 | 35-44 | 45-54 | 55-64 | | |
| Ei yhtään/Not at all..... | 31.8 | 39.7 | 39.1 | 55.1 | 56.3 | 44.4 | 22.0 | 36.1 | 41.6 | 39.9 | 55.0 | 38.0 | 41.1 |
| 1-10 päivää/1-10 days..... | 51.4 | 44.0 | 45.0 | 29.7 | 22.3 | 38.8 | 59.6 | 48.1 | 44.2 | 38.7 | 29.3 | 44.7 | 41.8 |
| 11-20 päivää/11-20 days..... | 10.5 | 8.3 | 7.1 | 4.9 | 6.7 | 7.4 | 12.5 | 9.5 | 8.1 | 8.5 | 6.1 | 9.1 | 8.2 |
| 21-30 päivää/21-30 days..... | 2.1 | 3.7 | 3.8 | 1.9 | 3.4 | 2.9 | 3.0 | 3.5 | 3.1 | 4.0 | 3.9 | 3.5 | 3.2 |
| 31 tai enemmän/31 or more..... | 4.2 | 4.3 | 5.0 | 8.4 | 11.3 | 6.5 | 3.0 | 2.8 | 3.1 | 9.0 | 5.7 | 4.8 | 5.6 |
| Yhteensä/Total (%)..... | 100.0 | 100.0 | 100.0 | 100.0 | 100.0 | 100.0 | 100.0 | 100.0 | 100.0 | 100.0 | 100.0 | 100.0 | 100.0 |
| Yhteensä/Total (N)..... | 286 | 300 | 340 | 370 | 238 | 1534 | 337 | 316 | 385 | 401 | 229 | 1668 | 3202 |
| Puuttuvia/Missing (n)..... | 9 | 9 | 15 | 34 | 88 | 155 | 11 | 10 | 12 | 32 | 83 | 148 | 303 |

TAULUKKO 10.B. Ei yhtään päivää työstä poissaolleen osuus taustamuuttujien mukaan (%).
TABLE 10.B. Proportion of persons with no days of absence by background variables (%).

| | Miehet/Males | | | | | Total | Naiset/Females | | | | | Total | |
|--|--------------------|-------|-------|-------|-------|-------|--------------------|-------|-------|-------|-------|-------|----|
| | Ikäryhmä/Age group | | | | | | Ikäryhmä/Age group | | | | | | |
| | 15-24 | 25-34 | 35-44 | 45-54 | 55-64 | | 15-24 | 25-34 | 35-44 | 45-54 | 55-64 | | |
| SIVILISÄÄTY/MARITAL STATUS | | | | | | | | | | | | | |
| Naimisissa tai avoliitossa/Married or cohabiting..... | 39 | 36 | 36 | 55 | 57 | 46 | 39 | 38 | 43 | 39 | 53 | 42 | 44 |
| Naimaton/Single..... | 31 | 47 | 57 | 53 | 57 | 41 | 18 | 29 | 37 | 57 | 61 | 26 | 34 |
| Asumuserossa tai eronnut/Separated or divorced..... | . | 10 | 42 | 60 | 56 | 49 | 100 | 38 | 37 | 33 | 60 | 40 | 44 |
| Leski/Widowed..... | . | . | 0 | 75 | 33 | 42 | . | 0 | 25 | 45 | 67 | 54 | 51 |
| KOULUVUOSIA/ YEARS OF SCHOOL | | | | | | | | | | | | | |
| 0-9 vuotta/0-9 years..... | 29 | 35 | 53 | 55 | 58 | 51 | 21 | 32 | 54 | 48 | 58 | 45 | 48 |
| 10-12 vuotta/10-12 years..... | 31 | 36 | 36 | 54 | 46 | 39 | 22 | 45 | 48 | 39 | 59 | 40 | 40 |
| 13 v. tai enemmän/13 years or more.. | 37 | 43 | 36 | 56 | 64 | 45 | 23 | 33 | 36 | 35 | 39 | 33 | 38 |
| ASUINALUE/LIVING AREA | | | | | | | | | | | | | |
| Uusimaa/Region of Uusimaa..... | 36 | 33 | 38 | 49 | 56 | 42 | 14 | 26 | 34 | 29 | 42 | 28 | 35 |
| Länsi-Suomi/Western Finland..... | 33 | 39 | 31 | 50 | 55 | 41 | 20 | 36 | 41 | 36 | 63 | 37 | 39 |
| Keski-Suomi/Mid-Finland..... | 27 | 43 | 48 | 56 | 53 | 46 | 22 | 39 | 42 | 45 | 60 | 41 | 44 |
| Kaakkois-Suomi/South-eastern Finland | 29 | 40 | 28 | 76 | 54 | 44 | 21 | 35 | 65 | 58 | 41 | 45 | 45 |
| Itä-Suomi/Eastern Finland..... | 33 | 41 | 55 | 70 | 56 | 53 | 38 | 35 | 41 | 32 | 54 | 40 | 46 |
| Pohjois-Suomi/Northern Finland..... | 32 | 49 | 43 | 51 | 71 | 48 | 26 | 56 | 44 | 54 | 70 | 48 | 48 |
| KAUPUNGISTUMISASTE/URBANISATION | | | | | | | | | | | | | |
| Pääkaupunkiseutu/Helsinki | | | | | | | | | | | | | |
| Metropolitan area..... | 36 | 36 | 40 | 50 | 53 | 43 | 16 | 21 | 31 | 33 | 36 | 27 | 34 |
| Isot kaupungit/Major towns..... | 39 | 47 | 38 | 56 | 47 | 46 | 26 | 34 | 41 | 37 | 68 | 40 | 42 |
| Pienet kaupungit/Minor towns..... | 32 | 31 | 42 | 58 | 65 | 46 | 22 | 41 | 51 | 39 | 49 | 39 | 42 |
| Maalaiskunnat/Rural areas..... | 26 | 42 | 37 | 55 | 56 | 43 | 22 | 46 | 41 | 48 | 58 | 43 | 43 |
| KUNTARYHMÄ/TYPE OF MUNICIPALITY | | | | | | | | | | | | | |
| Kaupunkimaiset kunnat/Urban municipalities..... | 38 | 40 | 39 | 54 | 57 | 45 | 21 | 30 | 39 | 37 | 53 | 35 | 39 |
| Taajaan asutut kunnat/Semi-urban municipalities..... | 24 | 27 | 46 | 56 | 58 | 43 | 20 | 53 | 48 | 45 | 51 | 43 | 43 |
| Maaseutumaiset kunnat/Rural municipalities..... | 26 | 44 | 35 | 59 | 54 | 43 | 25 | 49 | 43 | 46 | 60 | 44 | 44 |
| AMMATTI/OCCUPATION | | | | | | | | | | | | | |
| Maataloustyö/Agricultural work..... | 20 | 36 | 67 | 65 | 59 | 57 | 0 | 82 | 50 | 50 | 50 | 52 | 55 |
| Tehdas-, rakennustyö tai vastaava/Industrial work..... | 35 | 30 | 38 | 52 | 48 | 41 | 33 | 6 | 40 | 41 | 27 | 32 | 39 |
| Toimisto- tai palvelutyö/Office work or services..... | 46 | 37 | 34 | 55 | 46 | 43 | 18 | 30 | 36 | 36 | 33 | 34 | 37 |
| Opiskelu tai koulunk./Studying..... | 27 | 52 | 0 | . | . | 29 | 18 | 21 | 33 | 50 | . | 19 | 23 |
| Kotirouva, kotiäiti, koti-isä/Homemaker..... | . | . | . | . | 100 | 100 | 75 | 76 | 68 | 75 | 80 | 74 | 74 |
| Eläkeläinen/Retired..... | . | 50 | 0 | 40 | 60 | 55 | . | 67 | 25 | 33 | 81 | 75 | 64 |
| Työtön/Unemployed..... | 46 | 65 | 71 | 76 | 89 | 69 | 41 | 53 | 70 | 71 | 74 | 62 | 66 |
| TUTKIMUSVUOSI/YEAR | | | | | | | | | | | | | |
| 1978-1979..... | 32 | 43 | 49 | 45 | 50 | 43 | 26 | 41 | 45 | 47 | 56 | 42 | 43 |
| 1980-1982..... | 31 | 40 | 47 | 47 | 48 | 42 | 23 | 41 | 43 | 46 | 55 | 42 | 42 |
| 1983-1985..... | 30 | 39 | 46 | 49 | 50 | 42 | 24 | 39 | 45 | 43 | 53 | 40 | 41 |
| 1986-1988..... | 30 | 36 | 46 | 49 | 60 | 42 | 24 | 35 | 38 | 40 | 53 | 37 | 39 |
| 1989-1990..... | 28 | 35 | 42 | 47 | 59 | 41 | 20 | 35 | 39 | 41 | 50 | 36 | 38 |
| 1991-1992..... | 30 | 37 | 48 | 50 | 59 | 43 | 26 | 37 | 39 | 40 | 53 | 38 | 41 |
| 1993-1994..... | 35 | 45 | 49 | 54 | 59 | 47 | 23 | 38 | 43 | 43 | 52 | 39 | 43 |
| 1995-1996..... | 36 | 42 | 46 | 51 | 59 | 46 | 21 | 40 | 39 | 44 | 55 | 39 | 43 |
| 1997..... | 30 | 41 | 41 | 52 | 60 | 44 | 24 | 39 | 36 | 41 | 51 | 37 | 41 |
| 1998..... | 32 | 40 | 39 | 55 | 56 | 44 | 22 | 36 | 42 | 40 | 55 | 38 | 41 |

SUOMALAISEN AIKUISVÄESTÖN TERVEYSKÄYTTÄYTYMINEN 1998 - HEALTH BEHAVIOUR AMONG FINNISH ADULT POPULATION 1998

TAULUKKO 11.A. Eräiden ilmoitettujen sairauksien (lääkärin hoitamia tai toteamia) määrä viimeksi kuluneen vuoden aikana sukupuolen ja iän mukaan (%).
TABLE 11.A. Incidence of some diseases (treated or detected by a doctor) during the last year by sex and age (%).

| | Miehet/Males | | | | | Total | Naiset/Females | | | | | Total | |
|--|--------------------|-------|-------|-------|-------|-------|--------------------|-------|-------|-------|-------|-------|------|
| | Ikäryhmä/Age group | | | | | | Ikäryhmä/Age group | | | | | | |
| | 15-24 | 25-34 | 35-44 | 45-54 | 55-64 | | 15-24 | 25-34 | 35-44 | 45-54 | 55-64 | | |
| Kohonnut verenpaine, verenpainetauti/ High blood pressure, hypertension | 2.4 | 3.6 | 7.9 | 17.3 | 26.7 | 12.0 | 1.4 | 3.4 | 7.1 | 13.9 | 29.8 | 10.8 | 11.4 |
| Sokeritauti/Diabetes | .7 | 1.6 | 1.7 | 2.5 | 6.4 | 2.6 | .6 | .9 | 1.8 | 2.3 | 5.1 | 2.1 | 2.3 |
| Sydänveritulppa/Myocardial infarction | .3 | .0 | .0 | 1.0 | 3.4 | .9 | .0 | .0 | .0 | .2 | .3 | .1 | .5 |
| Sepelvaltimotauti, angina pectoris/Coronary disease | .7 | .0 | 1.4 | 3.7 | 10.1 | 3.3 | .0 | .3 | .5 | 1.4 | 7.4 | 1.8 | 2.5 |
| Sydämen vajaatoiminta/Heart failure | .0 | 1.0 | .6 | .5 | 3.4 | 1.1 | .0 | .0 | .0 | .7 | 2.2 | .6 | .8 |
| Nivelreuma/Rheumatic arthritis | .0 | .6 | .8 | 1.2 | 2.1 | 1.0 | .3 | .6 | 1.5 | 2.8 | 5.8 | 2.1 | 1.6 |
| Selän kulumavika, muu selkäsairaus/Back illness | 3.7 | 8.4 | 11.0 | 15.8 | 21.5 | 12.4 | 3.7 | 4.6 | 6.5 | 13.2 | 25.0 | 10.4 | 11.4 |
| Keuhkoputkentulehdus, keuhkolaajentum a/Emphysema, chronic bronchitis | .7 | .3 | 1.1 | 1.2 | 3.4 | 1.4 | .3 | .9 | 1.0 | 1.6 | 2.2 | 1.2 | 1.3 |
| Virtsateiden tulehdus, munuaistulehdus/Chronic pyelonephritis | .3 | .3 | .8 | .7 | 1.2 | .7 | 2.3 | 1.5 | 2.0 | 1.6 | 1.6 | 1.8 | 1.3 |
| Astma/Asthma | 4.7 | 1.3 | 4.2 | 1.7 | 6.1 | 3.6 | 4.6 | 4.0 | 4.5 | 3.9 | 7.7 | 4.8 | 4.2 |
| Vatsatauti/Gastric disease | 1.4 | 5.5 | 4.5 | 5.7 | 5.5 | 4.6 | 2.0 | 2.8 | 3.5 | 5.1 | 8.7 | 4.4 | 4.5 |
| Ei em. sairauksia/No diseases mentioned above | 86.4 | 81.9 | 74.9 | 63.9 | 44.2 | 69.6 | 85.9 | 83.4 | 77.1 | 66.1 | 41.3 | 71.1 | 70.4 |
| Yhteensä/Total (N) | 295 | 309 | 355 | 404 | 326 | 1689 | 348 | 326 | 397 | 433 | 312 | 1816 | 3505 |

TAULUKKO 11.B. Niiden osuus taustamuuttujien mukaan, joilla ei ole edellä mainittuja sairauksia *(%).
TABLE 11.B. Proportion of persons without above-mentioned diseases by background variables *(%).

| | Miehet/Males | | | | | Total | Naiset/Females | | | | | Total | |
|---|--------------------|-------|-------|-------|-------|-------|--------------------|-------|-------|-------|-------|-------|----|
| | Ikäryhmä/Age group | | | | | | Ikäryhmä/Age group | | | | | | |
| | 15-24 | 25-34 | 35-44 | 45-54 | 55-64 | | 15-24 | 25-34 | 35-44 | 45-54 | 55-64 | | |
| SIVITILISÄÄTY/MARITAL STATUS | | | | | | | | | | | | | |
| Naimisissa tai avoliitossa/Married or cohabiting | 87 | 84 | 78 | 67 | 48 | 69 | 87 | 90 | 82 | 68 | 43 | 73 | 71 |
| Naimaton/Single | 92 | 88 | 87 | 59 | 45 | 84 | 93 | 84 | 81 | 79 | 52 | 87 | 85 |
| Asumuserossa tai eronnut/Separated or divorced | . | 100 | 79 | 70 | 48 | 71 | 100 | 85 | 86 | 72 | 55 | 73 | 72 |
| Leski/Widowed | . | . | 50 | 75 | 56 | 60 | 100 | 100 | 100 | 73 | 47 | 60 | 60 |
| KOULUVUOSIA/ YEARS OF SCHOOL | | | | | | | | | | | | | |
| 0-9 vuotta/0-9 years | 93 | 83 | 76 | 66 | 45 | 64 | 96 | 96 | 79 | 67 | 47 | 68 | 65 |
| 10-12 vuotta/10-12 years | 88 | 85 | 78 | 65 | 51 | 76 | 92 | 87 | 81 | 68 | 48 | 76 | 76 |
| 13 v. tai enemmän/13 years or more | 97 | 88 | 81 | 70 | 59 | 80 | 89 | 88 | 84 | 73 | 39 | 81 | 81 |
| ASUINALUE/LIVING AREA | | | | | | | | | | | | | |
| Uusimaa/Region of Uusimaa | 91 | 88 | 84 | 65 | 55 | 76 | 92 | 82 | 80 | 77 | 43 | 76 | 76 |
| Länsi-Suomi/Western Finland | 84 | 87 | 80 | 71 | 54 | 74 | 90 | 92 | 87 | 64 | 46 | 76 | 75 |
| Keski-Suomi/Mid-Finland | 95 | 82 | 79 | 71 | 45 | 73 | 89 | 88 | 80 | 75 | 42 | 74 | 74 |
| Kaakkois-Suomi/South-eastern Finland | 100 | 88 | 68 | 70 | 42 | 74 | 91 | 94 | 96 | 76 | 44 | 81 | 77 |
| Itä-Suomi/Eastern Finland | 91 | 83 | 70 | 53 | 48 | 67 | 97 | 91 | 83 | 59 | 34 | 71 | 69 |
| Pohjois-Suomi/Northern Finland | 94 | 89 | 84 | 60 | 34 | 73 | 96 | 92 | 79 | 53 | 67 | 78 | 76 |
| KAUPUNGI- JA KUNNAT/URBANISATION | | | | | | | | | | | | | |
| Pääkaupunkiseutu/Helsinki Metropolitan area | 91 | 88 | 89 | 67 | 55 | 77 | 92 | 83 | 77 | 78 | 46 | 77 | 77 |
| Isot kaupungit/Major towns | 94 | 81 | 77 | 70 | 43 | 73 | 93 | 93 | 87 | 74 | 50 | 80 | 77 |
| Pienet kaupungit/Minor towns | 93 | 83 | 75 | 62 | 52 | 72 | 86 | 85 | 84 | 62 | 47 | 73 | 73 |
| Maalaiskunnat/Rural areas | 89 | 91 | 80 | 67 | 46 | 74 | 96 | 92 | 81 | 68 | 41 | 75 | 74 |
| KUNTARYHMÄ/TYPE OF MUNICIPALITY | | | | | | | | | | | | | |
| Kaupunkimaiset kunnat/Urban municipalities | 93 | 86 | 80 | 65 | 49 | 74 | 91 | 88 | 85 | 72 | 48 | 78 | 76 |
| Taajaan asutut kunnat/Semi-urban municipalities | 90 | 87 | 71 | 68 | 56 | 73 | 92 | 84 | 82 | 66 | 44 | 74 | 74 |
| Maaseutumaiset kunnat/Rural municipalities | 90 | 88 | 82 | 71 | 42 | 74 | 94 | 92 | 77 | 65 | 41 | 72 | 73 |
| AMMATTI/OCCUPATION | | | | | | | | | | | | | |
| Maataloustyö/Agricultural work | 100 | 83 | 84 | 52 | 61 | 71 | 60 | 100 | 75 | 64 | 40 | 72 | 71 |
| Tehdas-, rakennustyö tai vastaava/ Industrial work | 92 | 88 | 77 | 67 | 56 | 76 | 100 | 88 | 90 | 69 | 64 | 78 | 76 |
| Toimisto- tai palvelutyö/Office work or services | 92 | 83 | 82 | 70 | 55 | 75 | 85 | 90 | 83 | 71 | 49 | 77 | 76 |
| Opiskelu tai koulunkäynti/Studying | 92 | 96 | 67 | . | . | 92 | 94 | 82 | 86 | 50 | . | 92 | 92 |
| Kotirouva, kotiäiti, koti-isä/Homemaker | . | . | 100 | . | 100 | 100 | 100 | 86 | 79 | 82 | 71 | 84 | 84 |
| Eläkeläinen/Retired | . | 100 | 80 | 61 | 40 | 46 | . | 33 | 50 | 29 | 40 | 39 | 43 |
| Työtön/Unemployed | 90 | 83 | 67 | 73 | 53 | 73 | 81 | 90 | 78 | 78 | 39 | 69 | 71 |
| TUTKIMUSVUOSI/YEAR | | | | | | | | | | | | | |
| 1978-1979 | 92 | 85 | 68 | 49 | 35 | 70 | 88 | 84 | 71 | 55 | 35 | 69 | 69 |
| 1980-1982 | 91 | 84 | 72 | 54 | 38 | 70 | 88 | 84 | 74 | 57 | 38 | 68 | 69 |
| 1983-1985 | 92 | 84 | 75 | 53 | 33 | 70 | 90 | 84 | 78 | 60 | 39 | 71 | 71 |
| 1986-1988 | 91 | 85 | 76 | 60 | 40 | 73 | 90 | 86 | 77 | 60 | 42 | 72 | 73 |
| 1989-1990 | 91 | 85 | 74 | 58 | 46 | 72 | 89 | 86 | 79 | 63 | 44 | 73 | 73 |
| 1991-1992 | 93 | 86 | 76 | 62 | 43 | 73 | 90 | 86 | 79 | 64 | 43 | 74 | 73 |
| 1993-1994 | 90 | 85 | 78 | 63 | 43 | 72 | 88 | 89 | 82 | 64 | 46 | 75 | 74 |
| 1995-1996 | 94 | 87 | 79 | 63 | 46 | 74 | 89 | 90 | 81 | 67 | 52 | 77 | 75 |
| 1997 | 92 | 88 | 79 | 64 | 49 | 73 | 93 | 88 | 77 | 68 | 45 | 75 | 74 |
| 1998 | 92 | 86 | 79 | 67 | 48 | 74 | 92 | 88 | 83 | 70 | 46 | 76 | 75 |

*) Ei sisällä astmaa (kys.v.1993-98) eikä vatsatauti (kys. v.1996-98)

*) Asthma not included (have been asked in 1993-98).

Gastric disease not included (have been asked in 1996-97).

Kansanterveyslaitos/National Public Health Institute
Epidemiologian ja terveyden edistämisen osasto

SUOMALAISEN AIKUISVÄESTÖN TERVEYSKÄYTTÄYTYMINEN 1998 - HEALTH BEHAVIOUR AMONG FINNISH ADULT POPULATION 1998

TAULUKKO 12.A. Eräiden ilmoitettujen oireiden ja vaivojen määrä viimeksi kuluneen kuukauden aikana sukupuolen ja iän mukaan (%).
TABLE 12.A. Incidence of some symptoms and complaints during the last month by sex and age (%).

| | Miehet/Males | | | | | Total | Naiset/Females | | | | | Total | | |
|--|--------------------|-------|-------|-------|-------|-------|----------------|--------------------|-------|-------|-------|-------|-------|-------|
| | Ikäryhmä/Age group | | | | | | Total | Ikäryhmä/Age group | | | | | Total | |
| | 15-24 | 25-34 | 35-44 | 45-54 | 55-64 | | | 15-24 | 25-34 | 35-44 | 45-54 | | | 55-64 |
| Rintakipu rasituksessa/Chest pain during exercise..... | 4.7 | 4.5 | 1.7 | 7.2 | 11.3 | 5.9 | 1.4 | 2.8 | 3.3 | 3.7 | 10.3 | 4.1 | 5.0 | |
| Nivelsärky/Joint ache..... | 7.1 | 10.0 | 15.2 | 20.8 | 23.6 | 15.8 | 8.6 | 8.0 | 12.8 | 22.9 | 34.6 | 17.3 | 16.6 | |
| Selkäkipu, selkäsärky/Backache..... | 25.1 | 32.4 | 36.9 | 32.7 | 33.1 | 32.3 | 35.3 | 33.7 | 28.7 | 32.8 | 42.9 | 34.3 | 33.3 | |
| Hammasärky/Toothache..... | 10.8 | 10.0 | 10.1 | 7.4 | 6.1 | 8.8 | 14.7 | 10.1 | 9.6 | 4.2 | 2.9 | 8.2 | 8.5 | |
| Jalkojen turvotus/Swelling of feet.. | 1.7 | 3.2 | 7.3 | 5.7 | 8.9 | 5.5 | 6.6 | 13.5 | 18.1 | 23.1 | 25.3 | 17.5 | 11.7 | |
| Suonikohjuja/Varicose veins..... | .3 | .6 | 3.1 | 5.0 | 4.9 | 3.0 | .6 | 6.1 | 11.8 | 16.9 | 24.0 | 11.9 | 7.6 | |
| Ihottuma/Eczema..... | 16.6 | 15.2 | 18.9 | 13.4 | 11.0 | 15.0 | 27.6 | 23.9 | 18.9 | 16.2 | 15.7 | 20.3 | 17.7 | |
| Päänsärky/Headache..... | 38.6 | 37.2 | 33.5 | 26.5 | 16.9 | 30.2 | 74.1 | 65.0 | 56.2 | 47.8 | 37.5 | 56.0 | 43.6 | |
| Unettomuus/Insomnia..... | 11.9 | 14.9 | 15.2 | 19.1 | 19.0 | 16.2 | 17.8 | 16.9 | 12.8 | 20.3 | 26.9 | 18.7 | 17.5 | |
| Masentuneisuus/Depression..... | 11.9 | 9.4 | 14.9 | 11.6 | 10.7 | 11.8 | 24.1 | 23.0 | 17.6 | 18.2 | 15.4 | 19.6 | 15.8 | |
| Ummetus/Constipation..... | 1.7 | 1.9 | 3.1 | 4.5 | 4.9 | 3.3 | 4.6 | 11.0 | 13.1 | 10.6 | 10.6 | 10.1 | 6.8 | |
| Närästys/Cardialgia..... | 12.9 | 19.4 | 18.9 | 23.0 | 18.4 | 18.8 | 10.3 | 12.9 | 15.9 | 13.9 | 18.3 | 14.2 | 16.4 | |
| Ruoansulatusvaivoja/Indigestion..... | 19.3 | 22.7 | 24.2 | 21.8 | 15.3 | 20.8 | 22.7 | 29.1 | 25.9 | 23.3 | 18.3 | 24.0 | 22.4 | |
| Ei em. oireita/No symptoms mentioned above..... | 29.5 | 22.3 | 21.7 | 27.5 | 27.6 | 25.7 | 9.2 | 12.0 | 14.9 | 15.7 | 11.9 | 12.9 | 19.1 | |
| Yhteensä/Total (N)..... | 295 | 309 | 355 | 404 | 326 | 1689 | 348 | 326 | 397 | 433 | 312 | 1816 | 3505 | |

TAULUKKO 12.B. Niiden osuus taustamuuttujien mukaan, joilla ei ole ollut edellä mainittuja oireita *) sukupuolen ja iän mukaan (%).
TABLE 12.B. Proportion of persons without above-mentioned symptoms *) by background variables (%).

| | Miehet/Males | | | | | Total | Naiset/Females | | | | | Total | | |
|--|--------------------|-------|-------|-------|-------|-------|----------------|--------------------|-------|-------|-------|-------|-------|-------|
| | Ikäryhmä/Age group | | | | | | Total | Ikäryhmä/Age group | | | | | Total | |
| | 15-24 | 25-34 | 35-44 | 45-54 | 55-64 | | | 15-24 | 25-34 | 35-44 | 45-54 | | | 55-64 |
| SIVILISÄÄTY/MARITAL STATUS | | | | | | | | | | | | | | |
| Naimisissa tai avoliitossa/Married or cohabiting..... | 33 | 28 | 32 | 35 | 33 | 32 | 10 | 13 | 17 | 17 | 14 | 15 | 23 | |
| Naimaton/Single..... | 38 | 38 | 35 | 30 | 28 | 36 | 12 | 19 | 22 | 35 | 12 | 16 | 26 | |
| Asumuserossa tai eronnut/Separated or divorced..... | . | 0 | 21 | 32 | 26 | 25 | 0 | 23 | 19 | 17 | 3 | 15 | 20 | |
| Leski/Widowed..... | . | . | 0 | 0 | 33 | 20 | 0 | 0 | 25 | 9 | 20 | 17 | 18 | |
| KOULUVUOSIA/ YEARS OF SCHOOL | | | | | | | | | | | | | | |
| 0-9 vuotta/0-9 years..... | 45 | 38 | 33 | 33 | 30 | 34 | 16 | 8 | 18 | 20 | 13 | 16 | 25 | |
| 10-12 vuotta/10-12 years..... | 36 | 25 | 32 | 42 | 36 | 34 | 11 | 7 | 17 | 16 | 13 | 13 | 24 | |
| 13 v. tai enemmän/13 years or more.. | 37 | 34 | 29 | 26 | 35 | 31 | 10 | 18 | 17 | 18 | 16 | 16 | 23 | |
| ASUINALUE/LIVING AREA | | | | | | | | | | | | | | |
| Uusimaa/Region of Uusimaa..... | 36 | 26 | 38 | 30 | 44 | 34 | 8 | 15 | 18 | 22 | 9 | 16 | 24 | |
| Länsi-Suomi/Western Finland..... | 41 | 30 | 31 | 28 | 33 | 32 | 9 | 20 | 12 | 16 | 13 | 14 | 23 | |
| Keski-Suomi/Mid-Finland..... | 46 | 37 | 31 | 36 | 29 | 35 | 11 | 12 | 19 | 22 | 16 | 16 | 25 | |
| Kaakkois-Suomi/South-eastern Finland | 25 | 27 | 24 | 39 | 19 | 27 | 18 | 9 | 19 | 16 | 20 | 16 | 21 | |
| Itä-Suomi/Eastern Finland..... | 27 | 50 | 27 | 41 | 28 | 34 | 10 | 4 | 14 | 8 | 13 | 10 | 21 | |
| Pohjois-Suomi/Northern Finland..... | 34 | 27 | 31 | 38 | 26 | 31 | 17 | 18 | 23 | 19 | 15 | 19 | 25 | |
| KAUPUNGIKUNNAT/URBANISATION | | | | | | | | | | | | | | |
| Pääkaupunkiseutu/Helsinki | | | | | | | | | | | | | | |
| Metropolitan area..... | 29 | 23 | 37 | 23 | 42 | 30 | 9 | 16 | 13 | 22 | 8 | 15 | 22 | |
| Isot kaupungit/Major towns..... | 52 | 36 | 35 | 31 | 24 | 35 | 11 | 20 | 15 | 19 | 13 | 16 | 25 | |
| Pienet kaupungit/Minor towns..... | 34 | 32 | 28 | 38 | 35 | 33 | 12 | 10 | 26 | 15 | 10 | 15 | 24 | |
| Maalaiskunnat/Rural areas..... | 35 | 31 | 29 | 38 | 31 | 33 | 14 | 12 | 17 | 17 | 19 | 16 | 25 | |
| KUNTARYHMÄ/TYPE OF MUNICIPALITY | | | | | | | | | | | | | | |
| Kaupunkimaiset kunnat/Urban municipalities..... | 40 | 31 | 34 | 33 | 32 | 34 | 12 | 15 | 17 | 20 | 11 | 16 | 24 | |
| Taajaan asutut kunnat/Semi-urban municipalities..... | 44 | 34 | 31 | 32 | 35 | 35 | 11 | 13 | 26 | 19 | 11 | 17 | 26 | |
| Maaseutumaiset kunnat/Rural municipalities..... | 30 | 29 | 25 | 34 | 31 | 30 | 11 | 14 | 14 | 10 | 19 | 14 | 22 | |
| AMMATTI/OCCUPATION | | | | | | | | | | | | | | |
| Maataloustyö/Agricultural work..... | 17 | 17 | 32 | 43 | 44 | 35 | 0 | 27 | 13 | 21 | 0 | 16 | 28 | |
| Tehdas-, rakennustyö tai vastaava/Industrial work..... | 38 | 33 | 28 | 37 | 44 | 34 | 33 | 18 | 20 | 23 | 0 | 19 | 32 | |
| Toimisto- tai palvelutyö/Office work or services..... | 38 | 27 | 36 | 31 | 37 | 33 | 9 | 14 | 18 | 18 | 15 | 17 | 23 | |
| Opiskelu tai koulunk./Studying..... | 39 | 42 | 67 | . | . | 40 | 11 | 11 | 43 | 0 | . | 11 | 24 | |
| Kotirouva, kotiäiti, koti-isä/Homemaker..... | . | . | 100 | . | 100 | 100 | 23 | 16 | 13 | 24 | 36 | 20 | 22 | |
| Eläkeläinen/Retired..... | . | 25 | 0 | 27 | 26 | 25 | . | 33 | 17 | 6 | 10 | 10 | 18 | |
| Työtön/Unemployed..... | 28 | 38 | 11 | 24 | 23 | 26 | 16 | 19 | 13 | 22 | 15 | 17 | 21 | |
| TUOKIMUSVUOSI/YEAR | | | | | | | | | | | | | | |
| 1978-1979..... | 40 | 33 | 30 | 25 | 18 | 30 | 21 | 17 | 16 | 16 | 14 | 17 | 23 | |
| 1980-1982..... | 40 | 34 | 29 | 24 | 22 | 30 | 19 | 18 | 16 | 16 | 16 | 17 | 24 | |
| 1983-1985..... | 40 | 35 | 33 | 26 | 18 | 31 | 16 | 18 | 19 | 14 | 14 | 16 | 23 | |
| 1986-1988..... | 45 | 35 | 33 | 29 | 22 | 33 | 22 | 22 | 21 | 18 | 15 | 20 | 26 | |
| 1989-1990..... | 43 | 37 | 31 | 28 | 27 | 33 | 18 | 22 | 22 | 18 | 15 | 19 | 26 | |
| 1991-1992..... | 40 | 36 | 35 | 29 | 25 | 33 | 17 | 20 | 19 | 18 | 15 | 18 | 25 | |
| 1993-1994..... | 42 | 33 | 30 | 30 | 24 | 32 | 17 | 22 | 18 | 18 | 17 | 18 | 25 | |
| 1995-1996..... | 38 | 30 | 32 | 30 | 25 | 31 | 14 | 18 | 18 | 19 | 17 | 17 | 24 | |
| 1997..... | 37 | 29 | 33 | 32 | 31 | 32 | 15 | 15 | 15 | 19 | 19 | 17 | 24 | |
| 1998..... | 38 | 31 | 31 | 33 | 32 | 33 | 12 | 15 | 18 | 18 | 13 | 15 | 24 | |

*) Ei sisäällä hammassärkyä (kysytty v.1991-98), eikä närästystä ja ruoansulatusvaivoja (kysytty v. 1997-98)

*) Toothache not included (have been asked in 1991-99), heartburn and indigestion not included (have been asked in 1997-98)

SUOMALAISEN AIKUISVÄESTÖN TERVEYSKÄYTTÄYTYMINEN 1998 - HEALTH BEHAVIOUR AMONG FINNISH ADULT POPULATION 1998

TAULUKKO 13.A. Limaisten yskösten esiintyminen lähes päivittäin viimeisen vuoden aikana sukupuolen ja iän mukaan (%).
TABLE 13.A. Almost daily incidence of mucous sputuma during the last year by sex and age (%).

| | Miehet/Males | | | | | Total | Naiset/Females | | | | | Total | |
|--|--------------------|-------|-------|-------|-------|-------|--------------------|-------|-------|-------|-------|-------|-------|
| | Ikäryhmä/Age group | | | | | | Ikäryhmä/Age group | | | | | | |
| | 15-24 | 25-34 | 35-44 | 45-54 | 55-64 | | 15-24 | 25-34 | 35-44 | 45-54 | 55-64 | | |
| Ei ole esiintynyt/Not at all..... | 76.8 | 80.5 | 78.5 | 80.9 | 77.0 | 78.9 | 79.6 | 82.7 | 84.5 | 88.5 | 83.6 | 84.0 | 81.6 |
| Alle 1 kk yhtäjaksoisesti/ Continuously for less than 1 month | 16.2 | 12.8 | 12.7 | 9.1 | 9.9 | 12.0 | 15.0 | 11.6 | 10.2 | 5.8 | 10.0 | 10.3 | 11.1 |
| 1-2 kk yhtäjaksoisesti/ Continuously for 1-2 months..... | 2.5 | 2.1 | 2.7 | 1.4 | 2.9 | 2.3 | 2.7 | 1.6 | 1.6 | 2.0 | .7 | 1.8 | 2.0 |
| 3 kk tai kauemmin/3 months or more.. | 4.6 | 4.6 | 6.1 | 8.6 | 10.2 | 6.9 | 2.7 | 4.1 | 3.7 | 3.8 | 5.7 | 3.9 | 5.3 |
| Yhteensä/Total (%)..... | 100.0 | 100.0 | 100.0 | 100.0 | 100.0 | 100.0 | 100.0 | 100.0 | 100.0 | 100.0 | 100.0 | 100.0 | 100.0 |
| Yhteensä/Total (N)..... | 284 | 282 | 330 | 362 | 274 | 1532 | 339 | 318 | 374 | 399 | 281 | 1711 | 3243 |
| Puuttuvia/Missing (n)..... | 11 | 27 | 25 | 42 | 52 | 157 | 9 | 8 | 23 | 34 | 31 | 105 | 262 |

TAULUKKO 13.B. Niiden osuus taustamuuttujien mukaan, joilla on esiintynyt limaisia ysköksiä (%).
TABLE 13.B. Proportion of persons with mucous sputuma by background variables (%).

| | Miehet/Males | | | | | Total | Naiset/Females | | | | | Total | |
|--|--------------------|-------|-------|-------|-------|-------|--------------------|-------|-------|-------|-------|-------|----|
| | Ikäryhmä/Age group | | | | | | Ikäryhmä/Age group | | | | | | |
| | 15-24 | 25-34 | 35-44 | 45-54 | 55-64 | | 15-24 | 25-34 | 35-44 | 45-54 | 55-64 | | |
| SIVIILISÄÄTY/MARITAL STATUS | | | | | | | | | | | | | |
| Naimisissa tai avoliitossa/Married or cohabiting..... | 27 | 20 | 21 | 20 | 22 | 21 | 16 | 16 | 13 | 11 | 15 | 14 | 17 |
| Naimaton/Single..... | 22 | 16 | 22 | 20 | 25 | 21 | 21 | 23 | 24 | 14 | 17 | 21 | 21 |
| Asumuserossa tai eronnut/Separated or divorced..... | . | 50 | 22 | 12 | 38 | 23 | 100 | 9 | 23 | 12 | 20 | 17 | 20 |
| Leski/Widowed..... | . | . | 50 | 0 | 25 | 23 | 0 | 0 | 0 | 18 | 19 | 16 | 18 |
| KOULUVUOSIA/ YEARS OF SCHOOL | | | | | | | | | | | | | |
| 0-9 vuotta/0-9 years..... | 13 | 26 | 27 | 25 | 27 | 24 | 29 | 26 | 30 | 14 | 17 | 20 | 22 |
| 10-12 vuotta/10-12 years..... | 31 | 18 | 20 | 14 | 14 | 21 | 25 | 24 | 16 | 11 | 14 | 18 | 19 |
| 13 v. tai enemmän/13 years or more.. | 14 | 20 | 20 | 17 | 23 | 19 | 11 | 14 | 12 | 11 | 13 | 12 | 15 |
| ASUINALUE/LIVING AREA | | | | | | | | | | | | | |
| Uusimaa/Region of Uusimaa..... | 31 | 29 | 21 | 18 | 29 | 24 | 27 | 20 | 14 | 8 | 19 | 17 | 20 |
| Länsi-Suomi/Western Finland..... | 23 | 14 | 15 | 28 | 20 | 20 | 16 | 7 | 11 | 8 | 10 | 11 | 15 |
| Keski-Suomi/Mid-Finland..... | 20 | 14 | 17 | 14 | 18 | 16 | 21 | 24 | 17 | 13 | 15 | 17 | 17 |
| Kaakkois-Suomi/South-eastern Finland | 19 | 13 | 27 | 28 | 28 | 23 | 27 | 12 | 0 | 16 | 14 | 15 | 19 |
| Itä-Suomi/Eastern Finland..... | 24 | 25 | 24 | 10 | 30 | 22 | 10 | 30 | 11 | 26 | 32 | 22 | 22 |
| Pohjois-Suomi/Northern Finland..... | 18 | 20 | 35 | 16 | 21 | 23 | 18 | 11 | 33 | 9 | 13 | 18 | 20 |
| KAUPUNGI- JA MAALAIKUNNAT/URBANISATION | | | | | | | | | | | | | |
| Pääkaupunkiseutu/Helsinki | | | | | | | | | | | | | |
| Metropolitan area..... | 34 | 28 | 22 | 20 | 22 | 25 | 24 | 21 | 17 | 8 | 24 | 18 | 21 |
| Isot kaupungit/Major towns..... | 23 | 15 | 21 | 20 | 19 | 20 | 16 | 12 | 17 | 10 | 19 | 14 | 17 |
| Pienet kaupungit/Minor towns..... | 25 | 19 | 24 | 18 | 19 | 21 | 20 | 18 | 14 | 10 | 9 | 15 | 18 |
| Maalaiskunnat/Rural areas..... | 18 | 18 | 19 | 19 | 28 | 20 | 21 | 20 | 14 | 17 | 16 | 17 | 19 |
| KUNTARYHMÄ/TYPE OF MUNICIPALITY | | | | | | | | | | | | | |
| Kaupunkimaiset kunnat/Urban municipalities..... | 26 | 22 | 23 | 19 | 20 | 22 | 20 | 16 | 18 | 9 | 17 | 16 | 19 |
| Taaajaan asutut kunnat/Semi-urban municipalities..... | 23 | 12 | 18 | 20 | 24 | 20 | 19 | 25 | 8 | 13 | 14 | 15 | 17 |
| Maaseutumaiset kunnat/Rural municipalities..... | 18 | 17 | 21 | 19 | 28 | 20 | 22 | 16 | 15 | 19 | 17 | 18 | 19 |
| AMMATTI/OCCUPATION | | | | | | | | | | | | | |
| Maataloustyö/Agricultural work..... | 0 | 33 | 26 | 24 | 13 | 22 | 20 | 0 | 0 | 14 | 20 | 10 | 17 |
| Tehdas-, rakennustyö tai vastaava/ Industrial work..... | 36 | 19 | 25 | 21 | 20 | 23 | 67 | 29 | 20 | 13 | 10 | 20 | 23 |
| Toimisto- tai palvelutyö/Office work or services..... | 42 | 19 | 14 | 16 | 23 | 18 | 12 | 18 | 14 | 10 | 14 | 13 | 15 |
| Opiskelu tai koulunk./Studying..... | 17 | 14 | 50 | . | . | 17 | 20 | 11 | 20 | 0 | . | 19 | 18 |
| Kotirouva, kotiäiti, koti-isä/Homemaker..... | . | . | . | . | 100 | 100 | 25 | 16 | 17 | 31 | 18 | 20 | 21 |
| Eläkeläinen/Retired..... | . | 0 | 20 | 18 | 24 | 23 | . | 33 | 67 | 21 | 20 | 22 | 22 |
| Työtön/Unemployed..... | 41 | 25 | 44 | 27 | 19 | 30 | 23 | 14 | 25 | 13 | 12 | 17 | 23 |
| TUPKIMUSVUOSI/YEAR | | | | | | | | | | | | | |
| 1978-1979..... | . | . | . | . | . | . | . | . | . | . | . | . | . |
| 1980-1982..... | . | . | . | . | . | . | . | . | . | . | . | . | . |
| 1983-1985..... | 18 | 16 | 22 | 23 | 28 | 21 | 12 | 11 | 12 | 18 | 21 | 14 | 17 |
| 1986-1988..... | 16 | 18 | 18 | 22 | 25 | 19 | 17 | 15 | 15 | 21 | 21 | 17 | 18 |
| 1989-1990..... | 17 | 18 | 20 | 23 | 29 | 21 | 17 | 15 | 13 | 19 | 21 | 17 | 19 |
| 1991-1992..... | 19 | 16 | 17 | 24 | 25 | 20 | 19 | 15 | 16 | 17 | 20 | 17 | 18 |
| 1993-1994..... | 21 | 17 | 20 | 18 | 26 | 20 | 16 | 15 | 14 | 17 | 18 | 16 | 18 |
| 1995-1996..... | 25 | 18 | 20 | 21 | 28 | 22 | 22 | 16 | 17 | 18 | 20 | 18 | 20 |
| 1997..... | 23 | 25 | 21 | 21 | 24 | 22 | 21 | 17 | 20 | 16 | 20 | 19 | 20 |
| 1998..... | 23 | 20 | 22 | 19 | 23 | 21 | 20 | 17 | 16 | 12 | 16 | 16 | 18 |

SUOMALAISEN AIKUISVÄESTÖN TERVEYSKÄYTTÄYTYMINEN 1998 - HEALTH BEHAVIOUR AMONG FINNISH ADULT POPULATION 1998

TAULUKKO 14.A. Eräisiin tehtäviin kykenemättömyys sukupuolen ja iän mukaan (%).
TABLE 14.A. Incapability of doing some tasks by sex and age (%).

| | Miehet/Males | | | | | Total | Naiset/Females | | | | | Total | |
|---|--------------------|-------|-------|-------|-------|-------|--------------------|-------|-------|-------|-------|-------|------|
| | Ikäryhmä/Age group | | | | | | Ikäryhmä/Age group | | | | | | |
| | 15-24 | 25-34 | 35-44 | 45-54 | 55-64 | | 15-24 | 25-34 | 35-44 | 45-54 | 55-64 | | |
| Puolen kilometrin kävely levähtämättä/To walk half a kilometre without resting..... | .0 | .3 | .0 | 2.0 | 4.9 | 1.5 | .9 | .0 | .5 | 1.9 | 4.2 | 1.4 | 1.5 |
| Lyhyehkön matkan juoksu (100 m)/To run a short distance (100 m)..... | .7 | .6 | 1.1 | 6.0 | 14.8 | 4.8 | 2.0 | 2.8 | 2.8 | 8.6 | 22.7 | 7.4 | 6.1 |
| Pitkähkön matkan juoksu (500 m)/To run a long distance (500 m)..... | 8.5 | 9.7 | 12.2 | 25.6 | 33.3 | 18.4 | 14.4 | 21.8 | 29.0 | 44.1 | 52.8 | 32.6 | 25.7 |
| Kykenee em. tehtäviin/Able to do things mentioned above..... | 91.5 | 90.3 | 87.8 | 74.1 | 64.8 | 81.2 | 85.6 | 78.2 | 71.0 | 54.8 | 44.0 | 66.6 | 73.6 |
| Yhteensä/Total (N)..... | 295 | 308 | 352 | 402 | 324 | 1681 | 347 | 325 | 397 | 431 | 309 | 1809 | 3490 |

TAULUKKO 14.B. Edellä mainittuihin tehtäviin kykenemättömien osuus taustamuuttujien mukaan (%).
TABLE 14.B. Proportion of persons incapable of doing tasks mentioned above by background variables (%).

| | Miehet/Males | | | | | Total | Naiset/Females | | | | | Total | |
|--|--------------------|-------|-------|-------|-------|-------|--------------------|-------|-------|-------|-------|-------|----|
| | Ikäryhmä/Age group | | | | | | Ikäryhmä/Age group | | | | | | |
| | 15-24 | 25-34 | 35-44 | 45-54 | 55-64 | | 15-24 | 25-34 | 35-44 | 45-54 | 55-64 | | |
| SIVILISÄÄTY/MARITAL STATUS | | | | | | | | | | | | | |
| Naimisissa tai avoliitossa/Married or cohabiting..... | 11 | 9 | 11 | 24 | 36 | 20 | 17 | 21 | 31 | 45 | 57 | 37 | 29 |
| Naimaton/Single..... | 8 | 13 | 10 | 36 | 48 | 15 | 14 | 24 | 24 | 44 | 60 | 22 | 18 |
| Asumuserossa tai eronnut/Separated or divorced..... | . | 0 | 27 | 32 | 26 | 27 | 0 | 31 | 22 | 53 | 61 | 44 | 36 |
| Leski/Widowed..... | . | . | 100 | 0 | 11 | 20 | 0 | 0 | 25 | 27 | 50 | 40 | 35 |
| KOULUVUOSIA/ YEARS OF SCHOOL | | | | | | | | | | | | | |
| 0-9 vuotta/0-9 years..... | 11 | 14 | 17 | 34 | 43 | 31 | 18 | 38 | 37 | 49 | 60 | 45 | 38 |
| 10-12 vuotta/10-12 years..... | 9 | 14 | 10 | 24 | 27 | 15 | 14 | 32 | 33 | 46 | 50 | 34 | 25 |
| 13 v. tai enemmän/13 years or more.. | 4 | 6 | 14 | 18 | 24 | 12 | 13 | 17 | 26 | 44 | 59 | 27 | 21 |
| ASUINALUE/LIVING AREA | | | | | | | | | | | | | |
| Uusimaa/Region of Uusimaa..... | 7 | 3 | 8 | 27 | 29 | 16 | 13 | 19 | 21 | 41 | 43 | 28 | 22 |
| Länsi-Suomi/Western Finland..... | 12 | 21 | 15 | 27 | 40 | 24 | 15 | 25 | 37 | 46 | 63 | 37 | 30 |
| Keski-Suomi/Mid-Finland..... | 8 | 6 | 14 | 22 | 32 | 17 | 11 | 23 | 27 | 51 | 64 | 36 | 27 |
| Kaakkois-Suomi/South-eastern Finland | 7 | 8 | 16 | 33 | 27 | 19 | 15 | 24 | 23 | 43 | 56 | 33 | 26 |
| Itä-Suomi/Eastern Finland..... | 9 | 6 | 13 | 22 | 40 | 19 | 10 | 13 | 38 | 59 | 63 | 39 | 30 |
| Pohjois-Suomi/Northern Finland..... | 6 | 14 | 14 | 31 | 46 | 21 | 23 | 28 | 32 | 40 | 48 | 33 | 28 |
| KAUPUNGI- JA KUNNAT/URBANISATION | | | | | | | | | | | | | |
| Pääkaupunkiseutu/Helsinki Metropolitan area..... | 7 | 5 | 9 | 25 | 36 | 17 | 14 | 17 | 20 | 45 | 46 | 29 | 23 |
| Isot kaupungit/Major towns..... | 8 | 18 | 10 | 30 | 33 | 20 | 12 | 22 | 32 | 50 | 54 | 34 | 28 |
| Pienet kaupungit/Minor towns..... | 7 | 6 | 16 | 27 | 33 | 19 | 17 | 28 | 30 | 47 | 54 | 35 | 27 |
| Maalaiskunnat/Rural areas..... | 11 | 11 | 13 | 23 | 38 | 20 | 15 | 21 | 30 | 41 | 64 | 35 | 27 |
| KUNTARYHMÄ/TYP OF MUNICIPALITY | | | | | | | | | | | | | |
| Kaupunkimaiset kunnat/Urban municipalities..... | 8 | 9 | 12 | 27 | 33 | 18 | 14 | 22 | 28 | 46 | 53 | 32 | 26 |
| Taaajaan asutut kunnat/Semi-urban municipalities..... | 6 | 5 | 17 | 21 | 36 | 18 | 17 | 22 | 23 | 44 | 51 | 32 | 25 |
| Maaseutumaiset kunnat/Rural municipalities..... | 11 | 14 | 13 | 26 | 41 | 22 | 14 | 24 | 36 | 44 | 66 | 39 | 30 |
| AMMATTI/OCCUPATION | | | | | | | | | | | | | |
| Maataloustyö/Agricultural work..... | 17 | 17 | 5 | 22 | 22 | 17 | 20 | 18 | 25 | 43 | 80 | 35 | 23 |
| Tehdas-, rakennustyö tai vastaava/ Industrial work..... | 8 | 13 | 14 | 31 | 36 | 21 | 0 | 18 | 25 | 54 | 27 | 35 | 23 |
| Toimisto- tai palvelutyö/Office work or services..... | 4 | 7 | 8 | 19 | 26 | 13 | 12 | 20 | 26 | 45 | 51 | 33 | 26 |
| Opiskelu tai koulunk./Studying..... | 8 | 4 | 33 | . | . | 8 | 12 | 7 | 29 | 50 | . | 12 | 10 |
| Kotirouva, kotiäiti, koti-isä/Homemaker..... | . | . | 0 | . | 50 | 33 | 46 | 30 | 38 | 18 | 50 | 34 | 34 |
| Eläkeläinen/Retired..... | . | 25 | 60 | 48 | 43 | 44 | . | 100 | 83 | 71 | 64 | 66 | 54 |
| Työttömät/Unemployed..... | 14 | 17 | 22 | 24 | 30 | 22 | 29 | 29 | 47 | 48 | 57 | 44 | 33 |
| TUTKIMUSVUOSI/YEAR | | | | | | | | | | | | | |
| 1980-1982..... | 3 | 8 | 16 | 38 | 65 | 23 | 9 | 21 | 35 | 53 | 76 | 39 | 31 |
| 1983-1985..... | 4 | 9 | 18 | 34 | 62 | 23 | 14 | 26 | 34 | 56 | 71 | 39 | 31 |
| 1986-1988..... | 3 | 7 | 16 | 34 | 46 | 19 | 13 | 25 | 34 | 49 | 61 | 35 | 28 |
| 1989-1990..... | 5 | 8 | 17 | 33 | 46 | 20 | 14 | 24 | 32 | 51 | 60 | 35 | 28 |
| 1991-1992..... | 6 | 8 | 13 | 27 | 45 | 18 | 16 | 24 | 36 | 47 | 57 | 36 | 28 |
| 1993-1994..... | 5 | 8 | 15 | 27 | 42 | 19 | 14 | 22 | 32 | 45 | 56 | 33 | 26 |
| 1995-1996..... | 6 | 9 | 17 | 27 | 38 | 20 | 15 | 28 | 33 | 43 | 49 | 34 | 27 |
| 1997..... | 5 | 7 | 16 | 24 | 42 | 19 | 15 | 26 | 35 | 44 | 50 | 34 | 28 |
| 1998..... | 8 | 10 | 13 | 26 | 36 | 19 | 15 | 22 | 29 | 45 | 56 | 34 | 27 |

SUOMALAISEN AIKUISVÄESTÖN TERVEYSKÄYTTÄYTYMINEN 1998 - HEALTH BEHAVIOUR AMONG FINNISH ADULT POPULATION 1998

TAULUKKO 15.A. Oman terveydentilan arvioiminen sukupuolen ja iän mukaan (%).
TABLE 15.A. Subjective health by sex and age (%).

| | Miehet/Males | | | | | Total | Naiset/Females | | | | | Total | |
|---------------------------------|--------------------|-------|-------|-------|-------|-------|--------------------|-------|-------|-------|-------|-------|-------|
| | Ikäryhmä/Age group | | | | | | Ikäryhmä/Age group | | | | | | |
| | 15-24 | 25-34 | 35-44 | 45-54 | 55-64 | | 15-24 | 25-34 | 35-44 | 45-54 | 55-64 | | |
| Hyvä/Good..... | 54.4 | 43.8 | 31.5 | 25.3 | 17.2 | 33.5 | 44.1 | 41.5 | 39.1 | 34.7 | 15.2 | 35.3 | 34.5 |
| Melko hyvä/Reasonably good..... | 28.2 | 31.5 | 32.7 | 32.8 | 34.2 | 32.0 | 34.6 | 32.8 | 29.9 | 32.4 | 34.6 | 32.7 | 32.4 |
| Keskitasoinen/Average..... | 15.0 | 20.8 | 29.9 | 32.5 | 32.6 | 26.8 | 17.6 | 22.6 | 25.6 | 24.3 | 35.3 | 24.9 | 25.8 |
| Melko huono/Rather poor..... | 2.4 | 3.2 | 5.6 | 8.5 | 12.3 | 6.6 | 3.7 | 2.8 | 4.6 | 6.9 | 12.9 | 6.1 | 6.3 |
| Huono/Poor..... | .0 | .6 | .3 | 1.0 | 3.7 | 1.1 | .0 | .3 | .8 | 1.6 | 1.9 | .9 | 1.0 |
| Yhteensä/Total (%)..... | 100.0 | 100.0 | 100.0 | 100.0 | 100.0 | 100.0 | 100.0 | 100.0 | 100.0 | 100.0 | 100.0 | 100.0 | 100.0 |
| Yhteensä/Total (N)..... | 294 | 308 | 355 | 400 | 325 | 1682 | 347 | 323 | 394 | 432 | 309 | 1805 | 3487 |
| Puuttuvia/Missing (n)..... | 1 | 1 | 0 | 4 | 1 | 7 | 1 | 3 | 3 | 1 | 3 | 11 | 18 |

TAULUKKO 15.B. Oman terveydentilan hyväksi tai melko hyväksi arvioineiden osuus taustamuuttujien mukaan (%).
TABLE 15.B. Proportion of persons who assessed their health to be good or fairly good by background variables (%).

| | Miehet/Males | | | | | Total | Naiset/Females | | | | | Total | |
|--|--------------------|-------|-------|-------|-------|-------|--------------------|-------|-------|-------|-------|-------|----|
| | Ikäryhmä/Age group | | | | | | Ikäryhmä/Age group | | | | | | |
| | 15-24 | 25-34 | 35-44 | 45-54 | 55-64 | | 15-24 | 25-34 | 35-44 | 45-54 | 55-64 | | |
| SIVIILISÄÄTY/MARITAL STATUS | | | | | | | | | | | | | |
| Naimisissa tai avoliitossa/Married or cohabiting..... | 82 | 75 | 66 | 63 | 54 | 64 | 81 | 78 | 72 | 67 | 48 | 68 | 66 |
| Naimaton/Single..... | 83 | 77 | 67 | 45 | 38 | 73 | 78 | 62 | 59 | 64 | 56 | 71 | 72 |
| Asumuserossa tai eronnut/Separated or divorced..... | . | 70 | 48 | 41 | 30 | 43 | 0 | 69 | 56 | 72 | 42 | 60 | 52 |
| Leski/Widowed..... | . | . | 50 | 75 | 67 | 67 | 100 | 100 | 75 | 64 | 63 | 66 | 66 |
| KOULUVUOSIA/YEARS OF SCHOOL | | | | | | | | | | | | | |
| 0-9 vuotta/0-9 years..... | 88 | 66 | 59 | 54 | 46 | 57 | 81 | 48 | 75 | 65 | 46 | 61 | 59 |
| 10-12 vuotta/10-12 years..... | 78 | 73 | 66 | 62 | 61 | 69 | 74 | 70 | 66 | 59 | 55 | 65 | 67 |
| 13 v. tai enemmän/13 years or more.. | 89 | 79 | 64 | 60 | 56 | 70 | 82 | 78 | 70 | 76 | 58 | 75 | 73 |
| ASUINALUE/LIVING AREA | | | | | | | | | | | | | |
| Uusimaa/Region of Uusimaa..... | 77 | 80 | 74 | 57 | 62 | 69 | 80 | 70 | 72 | 72 | 54 | 70 | 69 |
| Länsi-Suomi/Western Finland..... | 86 | 75 | 63 | 52 | 52 | 65 | 70 | 76 | 70 | 63 | 49 | 66 | 65 |
| Keski-Suomi/Mid-Finland..... | 84 | 75 | 72 | 64 | 53 | 69 | 83 | 74 | 68 | 62 | 44 | 66 | 67 |
| Kaakkois-Suomi/South-eastern Finland | 75 | 65 | 42 | 67 | 38 | 57 | 82 | 84 | 69 | 69 | 60 | 73 | 66 |
| Itä-Suomi/Eastern Finland..... | 86 | 78 | 67 | 59 | 38 | 64 | 76 | 70 | 59 | 54 | 41 | 59 | 61 |
| Pohjois-Suomi/Northern Finland..... | 89 | 70 | 53 | 54 | 40 | 61 | 85 | 77 | 68 | 74 | 56 | 73 | 67 |
| KAUPUNGISTUMISASTE/URBANISATION | | | | | | | | | | | | | |
| Pääkaupunkiseutu/Helsinki Metropolitan area..... | 75 | 77 | 78 | 60 | 58 | 69 | 77 | 69 | 70 | 71 | 62 | 70 | 70 |
| Isot kaupungit/Major towns..... | 86 | 84 | 70 | 53 | 48 | 67 | 78 | 77 | 63 | 65 | 59 | 68 | 68 |
| Pienet kaupungit/Minor towns..... | 84 | 69 | 56 | 60 | 54 | 63 | 80 | 78 | 74 | 68 | 36 | 69 | 66 |
| Maalaiskunnat/Rural areas..... | 83 | 72 | 62 | 59 | 49 | 64 | 79 | 73 | 69 | 65 | 47 | 66 | 65 |
| KUNTARYHMÄ/TYPE OF MUNICIPALITY | | | | | | | | | | | | | |
| Kaupunkimaiset kunnat/Urban municipalities..... | 82 | 79 | 66 | 58 | 51 | 66 | 80 | 73 | 69 | 68 | 54 | 69 | 68 |
| Taajaan asutut kunnat/Semi-urban municipalities..... | 84 | 73 | 57 | 56 | 64 | 66 | 77 | 76 | 71 | 67 | 44 | 68 | 67 |
| Maaseutumaiset kunnat/Rural municipalities..... | 84 | 69 | 65 | 59 | 46 | 64 | 75 | 80 | 67 | 65 | 45 | 65 | 64 |
| AMMATTI/OCCUPATION | | | | | | | | | | | | | |
| Maataloustyö/Agricultural work..... | 100 | 67 | 74 | 57 | 61 | 67 | 60 | 82 | 71 | 64 | 60 | 69 | 68 |
| Tehdas-, rakennustyö tai vastaava/Industrial work..... | 78 | 69 | 63 | 60 | 69 | 65 | 100 | 71 | 80 | 74 | 45 | 72 | 66 |
| Toimisto- tai palvelutyö/Office work or services..... | 71 | 79 | 68 | 67 | 62 | 70 | 82 | 74 | 71 | 69 | 59 | 70 | 70 |
| Opiskelu tai koulunk./Studying..... | 86 | 96 | 67 | . | . | 87 | 80 | 77 | 71 | 75 | . | 80 | 83 |
| Kotirouva, kotiäiti, koti-isä/Homemaker..... | . | . | 100 | . | 100 | 100 | 62 | 79 | 50 | 76 | 50 | 66 | 67 |
| Eläkeläinen/Retired..... | . | 50 | 20 | 30 | 42 | 40 | . | 0 | 13 | 46 | 40 | 40 | 40 |
| Työtön/Unemployed..... | 69 | 66 | 44 | 38 | 40 | 51 | 73 | 81 | 59 | 59 | 41 | 60 | 56 |
| TUTKIMUSVUOSI/YEAR | | | | | | | | | | | | | |
| 1978-1979..... | 84 | 76 | 62 | 48 | 29 | 62 | 82 | 79 | 67 | 51 | 36 | 63 | 63 |
| 1980-1982..... | 86 | 77 | 68 | 51 | 31 | 65 | 83 | 80 | 72 | 56 | 37 | 66 | 65 |
| 1983-1985..... | 83 | 77 | 71 | 54 | 34 | 66 | 83 | 79 | 76 | 58 | 37 | 67 | 67 |
| 1986-1988..... | 85 | 76 | 67 | 53 | 40 | 66 | 79 | 76 | 74 | 58 | 38 | 66 | 66 |
| 1989-1990..... | 82 | 75 | 66 | 54 | 41 | 65 | 82 | 77 | 73 | 58 | 43 | 68 | 66 |
| 1991-1992..... | 86 | 76 | 67 | 58 | 43 | 67 | 81 | 76 | 73 | 65 | 42 | 68 | 68 |
| 1993-1994..... | 90 | 81 | 73 | 60 | 44 | 70 | 89 | 87 | 81 | 68 | 46 | 75 | 73 |
| 1995-1996..... | 85 | 77 | 72 | 61 | 43 | 68 | 82 | 82 | 76 | 67 | 52 | 72 | 70 |
| 1997..... | 86 | 77 | 65 | 64 | 51 | 68 | 78 | 72 | 68 | 61 | 48 | 65 | 67 |
| 1998..... | 83 | 75 | 64 | 58 | 51 | 66 | 79 | 74 | 69 | 67 | 50 | 68 | 67 |

SUOMALAISEN AIKUISVÄESTÖN TERVEYSKÄYTTÄYTYMINEN 1998 - HEALTH BEHAVIOUR AMONG FINNISH ADULT POPULATION 1998

TAULUKKO 16.A. Onko vastaajalla sairaus tai vamma, joka haittaa työ- ja toimintakykyä (%).

TABLE 16.A. Does the respondent have an illness or injury that hampers work or ability to function (%).

| | Miehet/Males | | | | | Total | Naiset/Females | | | | | Total | |
|----------------------------|--------------------|-------|-------|-------|-------|-------|--------------------|-------|-------|-------|-------|-------|-------|
| | Ikäryhmä/Age group | | | | | | Ikäryhmä/Age group | | | | | | |
| | 15-24 | 25-34 | 35-44 | 45-54 | 55-64 | | 15-24 | 25-34 | 35-44 | 45-54 | 55-64 | | |
| Ei/No..... | 91.9 | 88.3 | 86.8 | 75.1 | 60.3 | 80.1 | 92.5 | 90.8 | 89.7 | 82.5 | 64.6 | 84.5 | 82.4 |
| Kyllä/Yes..... | 8.1 | 11.7 | 13.2 | 24.9 | 39.7 | 19.9 | 7.5 | 9.2 | 10.3 | 17.5 | 35.4 | 15.5 | 17.6 |
| Yhteensä/Total (%)..... | 100.0 | 100.0 | 100.0 | 100.0 | 100.0 | 100.0 | 100.0 | 100.0 | 100.0 | 100.0 | 100.0 | 100.0 | 100.0 |
| Yhteensä/Total (N)..... | 295 | 307 | 355 | 397 | 317 | 1671 | 347 | 325 | 397 | 428 | 302 | 1799 | 3470 |
| Puuttuvia/Missing (n)..... | 0 | 2 | 0 | 7 | 9 | 18 | 1 | 1 | 0 | 5 | 10 | 17 | 35 |

TAULUKKO 16.B. Niiden osuus, joilla ei ole sairautta tai vammaa, joka vaikeuttaa työ- ja toimintakykyä (%).

TABLE 16.B. Proportion of persons who do not have an illness or injury that hampers work or ability to function (%).

| | Miehet/Males | | | | | Total | Naiset/Females | | | | | Total | |
|--|--------------------|-------|-------|-------|-------|-------|--------------------|-------|-------|-------|-------|-------|----|
| | Ikäryhmä/Age group | | | | | | Ikäryhmä/Age group | | | | | | |
| | 15-24 | 25-34 | 35-44 | 45-54 | 55-64 | | 15-24 | 25-34 | 35-44 | 45-54 | 55-64 | | |
| SIVIILISÄÄTY/MARITAL STATUS | | | | | | | | | | | | | |
| Naimisissa tai avoliitossa/Married or cohabiting..... | 87 | 90 | 86 | 79 | 62 | 79 | 91 | 92 | 92 | 82 | 66 | 84 | 82 |
| Naimaton/Single..... | 93 | 86 | 90 | 55 | 46 | 84 | 93 | 91 | 83 | 85 | 60 | 89 | 86 |
| Asumuserossa tai eronnut/Separated or divorced..... | . | 80 | 88 | 73 | 59 | 75 | 100 | 85 | 83 | 81 | 52 | 76 | 76 |
| Leski/Widowed..... | . | . | 100 | 75 | 67 | 73 | 100 | 100 | 100 | 90 | 72 | 80 | 78 |
| KOULUVUOSIA/YEARS OF SCHOOL | | | | | | | | | | | | | |
| 0-9 vuotta/0-9 years..... | 93 | 83 | 85 | 69 | 57 | 71 | 93 | 96 | 82 | 78 | 64 | 77 | 74 |
| 10-12 vuotta/10-12 years..... | 90 | 82 | 84 | 78 | 64 | 82 | 92 | 91 | 89 | 84 | 72 | 86 | 84 |
| 13 v. tai enemmän/13 years or more.. | 96 | 94 | 90 | 82 | 66 | 87 | 93 | 90 | 92 | 84 | 60 | 88 | 88 |
| ASUINALUE/LIVING AREA | | | | | | | | | | | | | |
| Uusimaa/Region of Uusimaa..... | 91 | 90 | 93 | 72 | 71 | 82 | 93 | 89 | 92 | 85 | 57 | 84 | 83 |
| Länsi-Suomi/Western Finland..... | 95 | 87 | 81 | 78 | 58 | 79 | 94 | 88 | 90 | 83 | 71 | 86 | 83 |
| Keski-Suomi/Mid-Finland..... | 95 | 86 | 90 | 81 | 67 | 83 | 93 | 90 | 92 | 80 | 65 | 84 | 84 |
| Kaakkois-Suomi/South-eastern Finland | 82 | 85 | 71 | 85 | 48 | 75 | 94 | 91 | 96 | 88 | 67 | 88 | 82 |
| Itä-Suomi/Eastern Finland..... | 82 | 89 | 87 | 63 | 35 | 70 | 90 | 96 | 72 | 65 | 63 | 75 | 73 |
| Pohjois-Suomi/Northern Finland..... | 94 | 93 | 92 | 67 | 54 | 81 | 88 | 97 | 88 | 85 | 66 | 86 | 83 |
| KAUPUNGI- JA KUNNAT/URBANISATION | | | | | | | | | | | | | |
| Pääkaupunkiseutu/Helsinki | | | | | | | | | | | | | |
| Metropolitan area..... | 96 | 86 | 94 | 72 | 72 | 83 | 92 | 88 | 89 | 82 | 62 | 84 | 83 |
| Isot kaupungit/Major towns..... | 95 | 90 | 88 | 78 | 59 | 82 | 95 | 92 | 88 | 81 | 73 | 86 | 84 |
| Pienet kaupungit/Minor towns..... | 95 | 88 | 85 | 76 | 63 | 81 | 91 | 95 | 87 | 82 | 63 | 84 | 83 |
| Maalaiskunnat/Rural areas..... | 87 | 88 | 84 | 74 | 54 | 77 | 92 | 88 | 93 | 85 | 61 | 84 | 80 |
| KUNTYRYHMÄ/TYP E OF MUNICIPALITY | | | | | | | | | | | | | |
| Kaupunkimaiset kunnat/Urban municipalities..... | 95 | 89 | 88 | 75 | 64 | 82 | 93 | 91 | 90 | 83 | 67 | 86 | 84 |
| Taajaan asutut kunnat/Semi-urban municipalities..... | 92 | 84 | 84 | 81 | 65 | 81 | 91 | 89 | 94 | 83 | 56 | 84 | 82 |
| Maaseutumaiset kunnat/Rural municipalities..... | 86 | 88 | 85 | 71 | 49 | 76 | 92 | 90 | 86 | 81 | 64 | 82 | 78 |
| AMMATTI/OCCUPATION | | | | | | | | | | | | | |
| Maataloustyö/Agricultural work..... | 83 | 92 | 100 | 68 | 83 | 84 | 80 | 82 | 75 | 79 | 60 | 77 | 82 |
| Tehdas-, rakennustyö tai vastaava/Industrial work..... | 92 | 87 | 86 | 77 | 82 | 84 | 100 | 100 | 95 | 94 | 80 | 94 | 85 |
| Toimisto- tai palvelutyö/Office work or services..... | 100 | 93 | 90 | 87 | 81 | 89 | 94 | 92 | 92 | 85 | 80 | 89 | 89 |
| Opiskelu tai koulunk./Studying..... | 93 | 96 | 100 | . | . | 94 | 94 | 86 | 100 | 75 | . | 93 | 93 |
| Kotirouva, kotiäiti, koti-isä/Homemaker..... | . | . | 100 | . | 50 | 67 | 92 | 90 | 100 | 94 | 77 | 92 | 91 |
| Eläkeläinen/Retired..... | . | 0 | 0 | 19 | 41 | 35 | . | 33 | 0 | 0 | 48 | 40 | 37 |
| Työtön/Unemployed..... | 76 | 79 | 67 | 73 | 60 | 71 | 81 | 95 | 78 | 85 | 70 | 80 | 76 |
| TUUPKIMUSVUOSI/YEAR | | | | | | | | | | | | | |
| 1978-1979..... | . | . | . | . | . | . | . | . | . | . | . | . | . |
| 1980-1982..... | . | . | . | . | . | . | . | . | . | . | . | . | . |
| 1983-1985..... | . | . | . | . | . | . | . | . | . | . | . | . | . |
| 1986-1988..... | . | . | . | . | . | . | . | . | . | . | . | . | . |
| 1989-1990..... | . | . | . | . | . | . | . | . | . | . | . | . | . |
| 1991-1992..... | . | . | . | . | . | . | . | . | . | . | . | . | . |
| 1993-1994..... | . | . | . | . | . | . | . | . | . | . | . | . | . |
| 1995-1996..... | . | . | . | . | . | . | . | . | . | . | . | . | . |
| 1997..... | . | . | . | . | . | . | . | . | . | . | . | . | . |
| 1998..... | 92 | 88 | 87 | 75 | 60 | 80 | 93 | 91 | 90 | 82 | 65 | 84 | 82 |

SUOMALAISEN AIKUISVÄESTÖN TERVEYSKÄYTTÄYTYMINEN 1998 - HEALTH BEHAVIOUR AMONG FINNISH ADULT POPULATION 1998

TAULUKKO 17.A. Jännittyneeksi, stressaantuneeksi itsensä tunteneet viimeksi kuluneen kuukauden aikana sukupuolen ja iän mukaan (%).

TABLE 17.A. Persons with nervous tension or stress during the last month by sex and age (%).

| | Miehet/Males | | | | | Total | Naiset/Females | | | | | Total | | |
|---|--------------------|-------|-------|-------|-------|-------|----------------|--------------------|-------|-------|-------|-------|-------|-------|
| | Ikäryhmä/Age group | | | | | | Total | Ikäryhmä/Age group | | | | | Total | |
| | 15-24 | 25-34 | 35-44 | 45-54 | 55-64 | | | 15-24 | 25-34 | 35-44 | 45-54 | | | 55-64 |
| Elämä melkein sietämätöntä/My life is nearly unbearable..... | 1.7 | 1.3 | 2.0 | 5.8 | 3.5 | 3.0 | 3.8 | 2.8 | 2.5 | 2.6 | 3.3 | 2.9 | 3.0 | |
| Enemmän kuin ihmiset yleensä/More than people in general..... | 10.9 | 12.4 | 20.6 | 18.5 | 13.6 | 15.6 | 16.5 | 20.4 | 17.5 | 14.8 | 9.9 | 15.9 | 15.7 | |
| Kuten ihmiset yleensä/Somewhat but not usually so..... | 52.2 | 63.2 | 54.2 | 56.0 | 52.7 | 55.7 | 60.4 | 60.5 | 63.2 | 64.0 | 58.6 | 61.6 | 58.7 | |
| Ei lainkaan/Not at all..... | 35.2 | 23.1 | 23.2 | 19.8 | 30.3 | 25.8 | 19.4 | 16.4 | 16.8 | 18.6 | 28.1 | 19.5 | 22.5 | |
| Yhteensä/Total (%)..... | 100.0 | 100.0 | 100.0 | 100.0 | 100.0 | 100.0 | 100.0 | 100.0 | 100.0 | 100.0 | 100.0 | 100.0 | 100.0 | |
| Yhteensä/Total (N)..... | 293 | 307 | 354 | 400 | 317 | 1671 | 346 | 324 | 394 | 431 | 302 | 1797 | 3468 | |
| Puuttuvia/Missing (n)..... | 2 | 2 | 1 | 4 | 9 | 18 | 2 | 2 | 3 | 2 | 10 | 19 | 37 | |

TAULUKKO 17.B. Ei lainkaan itsensä stressaantuneeksi tunteneiden osuus taustamuuttujien mukaan (%).

TABLE 17.B. Persons with no stress by background variables (%).

| | Miehet/Males | | | | | Total | Naiset/Females | | | | | Total | | |
|--|--------------------|-------|-------|-------|-------|-------|----------------|--------------------|-------|-------|-------|-------|-------|-------|
| | Ikäryhmä/Age group | | | | | | Total | Ikäryhmä/Age group | | | | | Total | |
| | 15-24 | 25-34 | 35-44 | 45-54 | 55-64 | | | 15-24 | 25-34 | 35-44 | 45-54 | | | 55-64 |
| SIVILISÄÄTY/MARITAL STATUS | | | | | | | | | | | | | | |
| Naimisissa tai avoliitossa/Married or cohabiting..... | 36 | 21 | 23 | 21 | 29 | 24 | 16 | 17 | 17 | 18 | 31 | 20 | 22 | |
| Naimaton/Single..... | 35 | 26 | 31 | 20 | 46 | 31 | 20 | 14 | 19 | 27 | 21 | 19 | 26 | |
| Asumuserossa tai eronnut/Separated or divorced..... | . | 30 | 15 | 14 | 18 | 17 | 0 | 15 | 14 | 15 | 23 | 16 | 16 | |
| Leski/Widowed..... | . | . | 50 | 25 | 25 | 29 | 0 | 0 | 25 | 18 | 23 | 21 | 23 | |
| KOULUVUOSIA/YEARS OF SCHOOL | | | | | | | | | | | | | | |
| 0-9 vuotta/0-9 years..... | 36 | 28 | 32 | 21 | 32 | 29 | 24 | 17 | 17 | 19 | 29 | 23 | 26 | |
| 10-12 vuotta/10-12 years..... | 39 | 27 | 26 | 20 | 26 | 29 | 20 | 17 | 18 | 18 | 26 | 19 | 24 | |
| 13 v. tai enemmän/13 years or more.. | 26 | 19 | 17 | 19 | 27 | 20 | 16 | 16 | 15 | 17 | 31 | 17 | 18 | |
| ASUINALUE/LIVING AREA | | | | | | | | | | | | | | |
| Uusimaa/Region of Uusimaa..... | 32 | 20 | 12 | 12 | 33 | 20 | 21 | 18 | 8 | 20 | 25 | 18 | 19 | |
| Länsi-Suomi/Western Finland..... | 37 | 19 | 29 | 17 | 28 | 26 | 15 | 15 | 18 | 21 | 35 | 21 | 23 | |
| Keski-Suomi/Mid-Finland..... | 35 | 31 | 23 | 20 | 32 | 27 | 18 | 19 | 20 | 17 | 25 | 20 | 23 | |
| Kaakkois-Suomi/South-eastern Finland | 39 | 31 | 16 | 33 | 24 | 28 | 24 | 9 | 19 | 16 | 28 | 19 | 23 | |
| Itä-Suomi/Eastern Finland..... | 32 | 28 | 40 | 22 | 40 | 32 | 17 | 17 | 21 | 3 | 26 | 16 | 24 | |
| Pohjois-Suomi/Northern Finland..... | 34 | 18 | 31 | 33 | 23 | 28 | 24 | 15 | 20 | 19 | 29 | 21 | 24 | |
| KAUPUNGI/TUMISASTE/URBANISATION | | | | | | | | | | | | | | |
| Pääkaupunkiseutu/Helsinki Metropolitan area..... | 30 | 18 | 9 | 8 | 31 | 18 | 22 | 16 | 8 | 20 | 31 | 19 | 19 | |
| Isot kaupungit/Major towns..... | 37 | 28 | 27 | 22 | 34 | 29 | 15 | 13 | 14 | 13 | 25 | 16 | 22 | |
| Pienet kaupungit/Minor towns..... | 33 | 22 | 23 | 30 | 27 | 27 | 23 | 19 | 25 | 18 | 24 | 22 | 24 | |
| Maalaiskunnat/Rural areas..... | 38 | 24 | 27 | 18 | 30 | 27 | 18 | 18 | 17 | 21 | 32 | 21 | 24 | |
| KUNTARYHMÄ/TYPE OF MUNICIPALITY | | | | | | | | | | | | | | |
| Kaupunkimaiset kunnat/Urban municipalities..... | 35 | 22 | 19 | 21 | 30 | 25 | 20 | 15 | 14 | 19 | 25 | 18 | 21 | |
| Taajaan asutut kunnat/Semi-urban municipalities..... | 38 | 19 | 37 | 11 | 28 | 27 | 23 | 13 | 23 | 19 | 28 | 21 | 24 | |
| Maaseutumaiset kunnat/Rural municipalities..... | 33 | 26 | 25 | 21 | 32 | 27 | 15 | 24 | 19 | 18 | 35 | 22 | 25 | |
| AMMATTI/OCCUPATION | | | | | | | | | | | | | | |
| Maataloustyö/Agricultural work..... | 17 | 17 | 37 | 14 | 22 | 22 | 20 | 27 | 50 | 21 | 25 | 29 | 24 | |
| Tehdas-, rakennustyö tai vastaava/Industrial work..... | 41 | 28 | 30 | 22 | 36 | 29 | 0 | 18 | 32 | 17 | 18 | 20 | 27 | |
| Toimisto- tai palvelutyö/Office work or services..... | 13 | 20 | 18 | 18 | 17 | 18 | 33 | 15 | 15 | 17 | 21 | 17 | 18 | |
| Opiskelu tai koulunk./Studying..... | 36 | 13 | 33 | . | . | 34 | 16 | 14 | 14 | 0 | . | 16 | 24 | |
| Kotirouva, kotiäiti, koti-isä/Homemaker..... | . | . | 0 | . | 0 | 0 | 31 | 21 | 17 | 47 | 43 | 28 | 27 | |
| Eläkeläinen/Retired..... | . | 25 | 20 | 24 | 39 | 35 | . | 0 | 0 | 0 | 37 | 31 | 33 | |
| Työtön/Unemployed..... | 38 | 28 | 11 | 21 | 28 | 26 | 26 | 19 | 13 | 30 | 22 | 22 | 24 | |
| TUTKIMUSVUOSI/YEAR | | | | | | | | | | | | | | |
| 1978-1979..... | 43 | 25 | 19 | 27 | 33 | 28 | 27 | 28 | 29 | 29 | 36 | 30 | 29 | |
| 1980-1982..... | 40 | 25 | 25 | 27 | 31 | 29 | 28 | 24 | 27 | 27 | 31 | 28 | 28 | |
| 1983-1985..... | 39 | 25 | 23 | 27 | 31 | 29 | 23 | 25 | 21 | 25 | 29 | 24 | 26 | |
| 1986-1988..... | 38 | 24 | 22 | 23 | 34 | 28 | 25 | 22 | 21 | 23 | 30 | 24 | 26 | |
| 1989-1990..... | 39 | 21 | 20 | 22 | 36 | 27 | 22 | 21 | 20 | 23 | 30 | 23 | 25 | |
| 1991-1992..... | 37 | 19 | 19 | 20 | 29 | 24 | 22 | 20 | 17 | 20 | 29 | 21 | 23 | |
| 1993-1994..... | 39 | 21 | 19 | 21 | 33 | 26 | 21 | 19 | 18 | 21 | 33 | 22 | 24 | |
| 1995-1996..... | 31 | 17 | 20 | 20 | 31 | 23 | 16 | 15 | 17 | 19 | 31 | 19 | 21 | |
| 1997..... | 30 | 18 | 15 | 18 | 32 | 22 | 15 | 13 | 14 | 17 | 26 | 17 | 19 | |
| 1998..... | 35 | 23 | 23 | 20 | 30 | 26 | 19 | 16 | 17 | 19 | 28 | 20 | 23 | |

SUOMALAISEN AIKUISVÄESTÖN TERVEYSKÄYTTÄYTYMINEN 1998 - HEALTH BEHAVIOUR AMONG FINNISH ADULT POPULATION 1998

TAULUKKO 18.A. Onko vastaajalla selviytymisvaikeuksia arkiaskareissa, työtehtävissä tai muissa elämäntilanteen vaatimuksissa (%).

TABLE 18 A. Has the respondent had trouble coping with routine chores, with tasks at work or with other daily tasks?

| | Miehet/Males | | | | | Total | Naiset/Females | | | | | Total | | |
|--|--------------------|-------|-------|-------|-------|-------|----------------|--------------------|-------|-------|-------|-------|-------|-------|
| | Ikäryhmä/Age group | | | | | | Total | Ikäryhmä/Age group | | | | | Total | |
| | 15-24 | 25-34 | 35-44 | 45-54 | 55-64 | | | 15-24 | 25-34 | 35-44 | 45-54 | | | 55-64 |
| Ei ole vaikeuksia/ Has no trouble coping..... | 84.7 | 84.6 | 81.3 | 73.4 | 70.1 | 78.4 | 78.0 | 79.6 | 75.9 | 78.1 | 66.1 | 75.8 | 77.1 | |
| On lieviä vaikeuksia/Has faced minor difficulties in coping..... | 13.3 | 13.1 | 16.1 | 20.6 | 21.3 | 17.2 | 20.2 | 18.3 | 21.1 | 17.2 | 25.4 | 20.2 | 18.7 | |
| On melkoisia vaikeuksia/Has faced considerable difficulties in coping.. | 1.7 | 1.6 | 2.3 | 5.7 | 7.4 | 3.9 | 1.4 | 2.2 | 3.0 | 4.0 | 6.8 | 3.4 | 3.7 | |
| En selviä omin voimin/cannot cope alone..... | .3 | .7 | .3 | .2 | 1.2 | .5 | .3 | .0 | .0 | .7 | 1.6 | .5 | .5 | |
| Yhteensä/Total (%)..... | 100.0 | 100.0 | 100.0 | 100.0 | 100.0 | 100.0 | 100.0 | 100.0 | 100.0 | 100.0 | 100.0 | 100.0 | 100.0 | |
| Yhteensä/Total (N)..... | 294 | 306 | 353 | 402 | 324 | 1679 | 346 | 323 | 394 | 430 | 307 | 1800 | 3479 | |
| Puuttuvia/Missing (n)..... | 1 | 3 | 2 | 2 | 2 | 10 | 2 | 3 | 3 | 3 | 5 | 16 | 26 | |

TAULUKKO 18.B. Niiden osuus, joilla on vaikeuksia selviytyä, taustamuuttujien mukaan (%).

TABLE 18 B. Proportion of those, who have had trouble coping with routine chores, with tasks at work or with other daily tasks (%).

| | Miehet/Males | | | | | Total | Naiset/Females | | | | | Total | | |
|--|--------------------|-------|-------|-------|-------|-------|----------------|--------------------|-------|-------|-------|-------|-------|-------|
| | Ikäryhmä/Age group | | | | | | Total | Ikäryhmä/Age group | | | | | Total | |
| | 15-24 | 25-34 | 35-44 | 45-54 | 55-64 | | | 15-24 | 25-34 | 35-44 | 45-54 | | | 55-64 |
| SIVILISÄÄTY/MARITAL STATUS | | | | | | | | | | | | | | |
| Naimisissa tai avoliitossa/Married or cohabiting..... | 18 | 14 | 16 | 23 | 28 | 21 | 16 | 20 | 22 | 23 | 34 | 24 | 22 | |
| Naimaton/Single..... | 15 | 17 | 25 | 34 | 25 | 19 | 24 | 24 | 24 | 18 | 26 | 24 | 21 | |
| Asumuserossa tai eronnut/Separated or divorced..... | . | 20 | 33 | 37 | 57 | 38 | 0 | 15 | 40 | 19 | 29 | 26 | 32 | |
| Leski/Widowed..... | . | . | 0 | 25 | 33 | 27 | 0 | 0 | 50 | 9 | 40 | 32 | 31 | |
| KOULUVUOSIA/ YEARS OF SCHOOL | | | | | | | | | | | | | | |
| 0-9 vuotta/0-9 years..... | 16 | 24 | 23 | 24 | 31 | 25 | 24 | 39 | 22 | 23 | 35 | 29 | 27 | |
| 10-12 vuotta/10-12 years..... | 15 | 11 | 15 | 25 | 26 | 17 | 23 | 19 | 21 | 19 | 27 | 22 | 20 | |
| 13 v. tai enemmän/13 years or more.. | 13 | 17 | 21 | 30 | 32 | 22 | 19 | 19 | 27 | 25 | 33 | 23 | 23 | |
| ASUINALUE/LIVING AREA | | | | | | | | | | | | | | |
| Uusimaa/Region of Uusimaa..... | 22 | 13 | 22 | 32 | 22 | 23 | 28 | 20 | 26 | 20 | 38 | 25 | 24 | |
| Länsi-Suomi/Western Finland..... | 16 | 17 | 17 | 27 | 39 | 24 | 19 | 13 | 27 | 22 | 31 | 23 | 23 | |
| Keski-Suomi/Mid-Finland..... | 10 | 14 | 16 | 21 | 26 | 18 | 31 | 19 | 23 | 18 | 27 | 23 | 21 | |
| Kaakkois-Suomi/South-eastern Finland | 7 | 15 | 24 | 15 | 35 | 19 | 19 | 39 | 4 | 24 | 46 | 26 | 23 | |
| Itä-Suomi/Eastern Finland..... | 23 | 11 | 13 | 31 | 40 | 24 | 10 | 30 | 32 | 39 | 35 | 30 | 27 | |
| Pohjois-Suomi/Northern Finland..... | 14 | 21 | 18 | 29 | 23 | 21 | 15 | 13 | 25 | 19 | 36 | 21 | 21 | |
| KAUPUNGISTUMISASTE/URBANISATION | | | | | | | | | | | | | | |
| Pääkaupunkiseutu/Helsinki | | | | | | | | | | | | | | |
| Metropolitan area..... | 20 | 15 | 22 | 32 | 19 | 22 | 30 | 19 | 29 | 20 | 30 | 25 | 24 | |
| Isot kaupungit/Major towns..... | 10 | 10 | 17 | 23 | 35 | 19 | 14 | 14 | 27 | 22 | 20 | 20 | 19 | |
| Pienet kaupungit/Minor towns..... | 16 | 14 | 21 | 27 | 31 | 22 | 23 | 31 | 22 | 22 | 40 | 26 | 25 | |
| Maalaiskunnat/Rural areas..... | 16 | 20 | 16 | 26 | 31 | 22 | 23 | 19 | 21 | 23 | 42 | 25 | 24 | |
| KUNTARYHMÄ/TYPE OF MUNICIPALITY | | | | | | | | | | | | | | |
| Kaupunkimaiset kunnat/Urban municipalities..... | 14 | 12 | 20 | 27 | 28 | 21 | 22 | 21 | 24 | 20 | 27 | 22 | 22 | |
| Taajaan asutut kunnat/Semi-urban municipalities..... | 16 | 16 | 12 | 25 | 29 | 20 | 21 | 24 | 23 | 28 | 48 | 28 | 24 | |
| Maaseutumaiset kunnat/Rural municipalities..... | 17 | 22 | 19 | 26 | 34 | 24 | 24 | 14 | 25 | 25 | 42 | 27 | 25 | |
| AMMATTI/OCCUPATION | | | | | | | | | | | | | | |
| Maataloustyö/Agricultural work..... | 17 | 17 | 11 | 22 | 33 | 21 | 40 | 18 | 0 | 29 | 40 | 23 | 21 | |
| Tehdas-, rakennustyö tai vastaava/ Industrial work..... | 8 | 14 | 21 | 23 | 2 | 17 | 0 | 53 | 20 | 9 | 18 | 21 | 18 | |
| Toimisto- tai palvelutyö/Office work or services..... | 25 | 14 | 13 | 22 | 26 | 18 | 12 | 17 | 24 | 19 | 34 | 22 | 20 | |
| Opiskelu tai koulunk./Studying..... | 16 | 13 | 0 | . | . | 15 | 22 | 29 | 14 | 100 | . | 24 | 20 | |
| Kotirouva, kotiäiti, koti-isä/Homemaker..... | . | . | 0 | . | 100 | 67 | 31 | 12 | 29 | 12 | 23 | 19 | 21 | |
| Eläkeläinen/Retired..... | . | 75 | 80 | 67 | 38 | 45 | . | 33 | 80 | 71 | 39 | 44 | 44 | |
| Työtön/Unemployed..... | 17 | 21 | 56 | 30 | 37 | 30 | 16 | 24 | 23 | 22 | 30 | 24 | 27 | |
| TUTKIMUSVUOSI/YEAR | | | | | | | | | | | | | | |
| 1998..... | 15 | 15 | 19 | 27 | 30 | 22 | 22 | 20 | 24 | 22 | 34 | 24 | 23 | |

SUOMALAISEN AIKUISVÄESTÖN TERVEYSKÄYTTÄYTYMINEN 1998 - HEALTH BEHAVIOUR AMONG FINNISH ADULT POPULATION 1998

TAULUKKO 19.A. Toivooko vastaaja muutosta arkiaskareissa suoriutumisessa (%).
TABLE 19.A. If the respondent has trouble coping, does he/she feel the need for change in daily tasks (%).

| | Miehet/Males | | | | | Total | Naiset/Females | | | | | Total | |
|---|--------------------|-------|-------|-------|-------|-------|--------------------|-------|-------|-------|-------|-------|-------|
| | Ikäryhmä/Age group | | | | | | Ikäryhmä/Age group | | | | | | |
| | 15-24 | 25-34 | 35-44 | 45-54 | 55-64 | | 15-24 | 25-34 | 35-44 | 45-54 | 55-64 | | |
| Ei ole vaikeuksia/ Has no trouble coping..... | 91.5 | 90.6 | 92.7 | 90.3 | 90.2 | 91.1 | 89.4 | 87.7 | 86.1 | 89.1 | 90.7 | 88.5 | 89.8 |
| Muutos saattaisi olla paikallaan/ A change might be..... | 7.8 | 7.8 | 6.2 | 7.9 | 7.7 | 7.5 | 9.5 | 9.5 | 10.6 | 8.8 | 7.1 | 9.1 | 8.3 |
| Toivoisi muutosta tähän/Feels the need for change..... | .7 | 1.6 | 1.1 | 1.7 | 2.1 | 1.5 | 1.1 | 2.8 | 3.3 | 2.1 | 2.2 | 2.3 | 1.9 |
| Yhteensä/Total (%)..... | 100.0 | 100.0 | 100.0 | 100.0 | 100.0 | 100.0 | 100.0 | 100.0 | 100.0 | 100.0 | 100.0 | 100.0 | 100.0 |
| Yhteensä/Total (N)..... | 295 | 309 | 355 | 404 | 326 | 1689 | 348 | 326 | 397 | 433 | 312 | 1816 | 3505 |

TAULUKKO 19.B. Niiden osuus, jotka toivovat muutosta taustamuuttujien mukaan (%).
TABLE 19.B. Proportion of those, who feel the need for change in daily tasks (%).

| | Miehet/Males | | | | | Total | Naiset/Females | | | | | Total | |
|--|--------------------|-------|-------|-------|-------|-------|--------------------|-------|-------|-------|-------|-------|----|
| | Ikäryhmä/Age group | | | | | | Ikäryhmä/Age group | | | | | | |
| | 15-24 | 25-34 | 35-44 | 45-54 | 55-64 | | 15-24 | 25-34 | 35-44 | 45-54 | 55-64 | | |
| SIVIILISÄÄTY/MARITAL STATUS | | | | | | | | | | | | | |
| Naimisissa tai avoliitossa/Married or cohabiting..... | 9 | 9 | 8 | 7 | 10 | 8 | 7 | 13 | 12 | 13 | 10 | 12 | 10 |
| Naimaton/Single..... | 9 | 10 | 2 | 13 | 7 | 8 | 12 | 11 | 19 | 3 | 8 | 11 | 10 |
| Asumuserossa tai eronnut/Separated or divorced..... | . | 10 | 9 | 20 | 17 | 16 | 0 | 15 | 19 | 6 | 10 | 11 | 13 |
| Leski/Widowed..... | . | . | 0 | 25 | 11 | 13 | 0 | 0 | 25 | 0 | 7 | 6 | 8 |
| KOULUVUOSIA/ YEARS OF SCHOOL | | | | | | | | | | | | | |
| 0-9 vuotta/0-9 years..... | 11 | 7 | 3 | 9 | 8 | 8 | 15 | 21 | 13 | 15 | 9 | 13 | 10 |
| 10-12 vuotta/10-12 years..... | 9 | 11 | 6 | 10 | 9 | 9 | 12 | 12 | 11 | 6 | 10 | 10 | 9 |
| 13 v. tai enemmän/13 years or more.. | 7 | 9 | 10 | 10 | 19 | 10 | 7 | 12 | 16 | 13 | 8 | 12 | 11 |
| ASUINALUE/LIVING AREA | | | | | | | | | | | | | |
| Uusimaa/Region of Uusimaa..... | 13 | 12 | 8 | 12 | 6 | 10 | 14 | 12 | 16 | 12 | 14 | 14 | 12 |
| Länsi-Suomi/Western Finland..... | 8 | 13 | 7 | 5 | 13 | 9 | 11 | 10 | 16 | 11 | 8 | 12 | 10 |
| Keski-Suomi/Mid-Finland..... | 5 | 6 | 7 | 8 | 9 | 7 | 10 | 12 | 11 | 8 | 7 | 10 | 8 |
| Kaakkois-Suomi/South-eastern Finland | 4 | 12 | 8 | 12 | 8 | 9 | 12 | 24 | 4 | 8 | 8 | 11 | 10 |
| Itä-Suomi/Eastern Finland..... | 18 | 6 | 7 | 13 | 16 | 12 | 7 | 9 | 14 | 24 | 6 | 13 | 12 |
| Pohjois-Suomi/Northern Finland..... | 6 | 5 | 6 | 12 | 9 | 7 | 6 | 8 | 16 | 4 | 12 | 9 | 8 |
| KAUPUNGISTUMISASTE/URBANISATION | | | | | | | | | | | | | |
| Pääkaupunkiseutu/Helsinki Metropolitan area..... | 16 | 12 | 6 | 8 | 5 | 9 | 14 | 13 | 19 | 12 | 14 | 14 | 12 |
| Isot kaupungit/Major towns..... | 3 | 5 | 8 | 9 | 11 | 8 | 6 | 9 | 15 | 10 | 4 | 9 | 8 |
| Pienet kaupungit/Minor towns..... | 7 | 6 | 9 | 9 | 13 | 9 | 10 | 15 | 13 | 8 | 13 | 12 | 10 |
| Maalaiskunnat/Rural areas..... | 10 | 13 | 7 | 11 | 9 | 10 | 13 | 12 | 11 | 13 | 9 | 11 | 11 |
| KUNTARYHMÄ/TYPE OF MUNICIPALITY | | | | | | | | | | | | | |
| Kaupunkimaiset kunnat/Urban municipalities..... | 8 | 8 | 8 | 9 | 10 | 8 | 9 | 13 | 15 | 10 | 8 | 11 | 10 |
| Taajaan asutut kunnat/Semi-urban municipalities..... | 10 | 13 | 5 | 9 | 7 | 9 | 19 | 11 | 15 | 12 | 13 | 14 | 12 |
| Maaseutumaiset kunnat/Rural municipalities..... | 9 | 11 | 8 | 12 | 11 | 10 | 8 | 10 | 11 | 14 | 9 | 10 | 10 |
| AMMATTI/OCCUPATION | | | | | | | | | | | | | |
| Maataloustyö/Agricultural work..... | 17 | 17 | 5 | 9 | 0 | 8 | 0 | 18 | 0 | 21 | 20 | 14 | 10 |
| Tehdas-, rakennustyö tai vastaava/ Industrial work..... | 5 | 6 | 8 | 10 | 2 | 7 | 0 | 29 | 15 | 9 | 0 | 13 | 8 |
| Toimisto- tai palvelutyö/Office work or services..... | 13 | 10 | 6 | 5 | 10 | 7 | 3 | 12 | 15 | 10 | 9 | 11 | 10 |
| Opiskelu tai koulunk./Studying..... | 9 | 13 | 0 | . | . | 9 | 11 | 14 | 0 | 50 | . | 11 | 10 |
| Kotirouva, kotiäiti, koti-isä/Homemaker..... | . | . | 0 | . | 50 | 33 | 38 | 7 | 13 | 6 | 7 | 12 | 12 |
| Eläkeläinen/Retired..... | . | 75 | 60 | 33 | 14 | 20 | . | 0 | 67 | 35 | 13 | 17 | 19 |
| Työtön/Unemployed..... | 7 | 7 | 6 | 6 | 7 | 6 | 6 | 10 | 6 | 7 | 4 | 6 | 6 |
| TUTKIMUSVUOSI/YEAR | | | | | | | | | | | | | |
| 1998..... | 8 | 9 | 7 | 10 | 10 | 9 | 11 | 12 | 14 | 11 | 9 | 11 | 10 |

SUOMALAISEN AIKUISVÄESTÖN TERVEYSKÄYTTÄYTYMINEN 1998 - HEALTH BEHAVIOUR AMONG FINNISH ADULT POPULATION 1998

TAULUKKO 20.A. Toivooko vastaaja muutosta työtehtävissä suoriutumisessa (%).

TABLE 20.A. If the respondent has trouble coping, does she/he feel the need for change in work tasks (%).

| | Miehet/Males | | | | | Total | Naiset/Females | | | | | Total | |
|--|--------------------|-------|-------|-------|-------|-------|--------------------|-------|-------|-------|-------|-------|-------|
| | Ikäryhmä/Age group | | | | | | Ikäryhmä/Age group | | | | | | |
| | 15-24 | 25-34 | 35-44 | 45-54 | 55-64 | | 15-24 | 25-34 | 35-44 | 45-54 | 55-64 | | |
| Ei ole vaikeuksia/ Has no trouble coping..... | 86.4 | 88.0 | 88.5 | 80.7 | 88.7 | 86.2 | 84.2 | 88.0 | 84.6 | 85.9 | 86.9 | 85.8 | 86.0 |
| Muutos saattaisi olla paikallaan/ A change might be..... | 11.2 | 10.0 | 9.0 | 13.4 | 8.0 | 10.4 | 12.6 | 8.6 | 11.6 | 10.2 | 8.7 | 10.4 | 10.4 |
| Toivoisi muutosta tähän/ feels the need for change..... | 2.4 | 1.9 | 2.5 | 5.9 | 3.4 | 3.4 | 3.2 | 3.4 | 3.8 | 3.9 | 4.5 | 3.7 | 3.6 |
| Yhteensä/Total (%)..... | 100.0 | 100.0 | 100.0 | 100.0 | 100.0 | 100.0 | 100.0 | 100.0 | 100.0 | 100.0 | 100.0 | 100.0 | 100.0 |
| Yhteensä/Total (N)..... | 295 | 309 | 355 | 404 | 326 | 1689 | 348 | 326 | 397 | 433 | 312 | 1816 | 3505 |

TAULUKKO 20.B. Niiden osuus, joka toivoisivat muutosta työtehtävissään suoriutumisessa (%).

TABLE 20.B Proportion of those, who feel the need for change in work tasks (%).

| | Miehet/Males | | | | | Total | Naiset/Females | | | | | Total | |
|---|--------------------|-------|-------|-------|-------|-------|--------------------|-------|-------|-------|-------|-------|----|
| | Ikäryhmä/Age group | | | | | | Ikäryhmä/Age group | | | | | | |
| | 15-24 | 25-34 | 35-44 | 45-54 | 55-64 | | 15-24 | 25-34 | 35-44 | 45-54 | 55-64 | | |
| SIVIILISÄÄTY/MARITAL STATUS | | | | | | | | | | | | | |
| Naimisissa tai avoliitossa/Married or cohabiting..... | 11 | 12 | 12 | 18 | 12 | 14 | 13 | 11 | 13 | 14 | 14 | 13 | 13 |
| Naimaton/Single..... | 14 | 13 | 6 | 20 | 0 | 13 | 17 | 16 | 15 | 6 | 12 | 15 | 14 |
| Asumuserossa tai eronnut/Separated or divorced..... | . | 10 | 15 | 30 | 13 | 21 | 0 | 15 | 33 | 17 | 10 | 19 | 20 |
| Leski/Widowed..... | . | . | 0 | 0 | 22 | 13 | 0 | 0 | 50 | 18 | 10 | 15 | 15 |
| KOULUVUOSIA/ YEARS OF SCHOOL | | | | | | | | | | | | | |
| 0-9 vuotta/0-9 years..... | 16 | 21 | 8 | 18 | 8 | 13 | 20 | 17 | 16 | 18 | 13 | 16 | 14 |
| 10-12 vuotta/10-12 years..... | 12 | 8 | 8 | 20 | 14 | 12 | 16 | 7 | 14 | 12 | 13 | 13 | 12 |
| 13 v. tai enemmän/13 years or more.. | 16 | 14 | 17 | 20 | 19 | 17 | 13 | 13 | 17 | 13 | 16 | 14 | 15 |
| ASUINALUE/LIVING AREA | | | | | | | | | | | | | |
| Uusimaa/Region of Uusimaa..... | 19 | 16 | 9 | 21 | 12 | 16 | 22 | 13 | 17 | 16 | 16 | 17 | 16 |
| Länsi-Suomi/Western Finland..... | 15 | 14 | 11 | 18 | 12 | 14 | 14 | 7 | 19 | 16 | 11 | 14 | 14 |
| Keski-Suomi/Mid-Finland..... | 11 | 8 | 8 | 18 | 12 | 12 | 20 | 12 | 13 | 10 | 8 | 12 | 12 |
| Kaakkois-Suomi/South-eastern Finland | 11 | 8 | 24 | 15 | 15 | 15 | 12 | 27 | 8 | 16 | 32 | 19 | 17 |
| Itä-Suomi/Eastern Finland..... | 14 | 6 | 17 | 25 | 12 | 16 | 14 | 0 | 17 | 30 | 13 | 16 | 16 |
| Pohjois-Suomi/Northern Finland..... | 6 | 11 | 8 | 17 | 6 | 10 | 10 | 8 | 13 | 2 | 9 | 8 | 9 |
| KAUPUNGIKUNNAT/URBANISATION | | | | | | | | | | | | | |
| Pääkaupunkiseutu/Helsinki | | | | | | | | | | | | | |
| Metropolitan area..... | 16 | 17 | 11 | 24 | 11 | 16 | 25 | 13 | 16 | 17 | 16 | 17 | 17 |
| Isot kaupungit/Major towns..... | 11 | 8 | 13 | 24 | 10 | 14 | 10 | 7 | 18 | 12 | 6 | 11 | 12 |
| Pienet kaupungit/Minor towns..... | 11 | 11 | 10 | 15 | 13 | 12 | 16 | 17 | 17 | 14 | 14 | 15 | 14 |
| Maalaiskunnat/Rural areas..... | 16 | 13 | 13 | 16 | 11 | 14 | 15 | 12 | 13 | 13 | 16 | 14 | 14 |
| KUNTARYHMÄ/TYP E OF MUNICIPALITY | | | | | | | | | | | | | |
| Kaupunkimaiset kunnat/Urban municipalities..... | 13 | 12 | 11 | 21 | 11 | 14 | 15 | 13 | 17 | 13 | 11 | 14 | 14 |
| Taajaan asutut kunnat/Semi-urban municipalities..... | 8 | 16 | 7 | 18 | 11 | 12 | 19 | 4 | 14 | 11 | 16 | 13 | 12 |
| Maaseutumaiset kunnat/Rural municipalities..... | 18 | 11 | 17 | 16 | 13 | 15 | 15 | 12 | 14 | 19 | 17 | 16 | 15 |
| AMMATTI/OCCUPATION | | | | | | | | | | | | | |
| Maataloustyö/Agricultural work..... | 17 | 8 | 5 | 26 | 17 | 15 | 20 | 9 | 0 | 29 | 40 | 19 | 17 |
| Tehdas-, rakennustyö tai vastaava/ Industrial work..... | 11 | 13 | 12 | 20 | 9 | 14 | 0 | 18 | 5 | 6 | 0 | 7 | 13 |
| Toimisto- tai palvelutyö/Office work or services..... | 17 | 13 | 12 | 19 | 22 | 16 | 0 | 13 | 17 | 14 | 23 | 15 | 16 |
| Opiskelu tai koulunk./Studying..... | 15 | 13 | 0 | . | . | 15 | 18 | 25 | 0 | 25 | . | 18 | 17 |
| Kotirouva, kotiäiti, koti-isä/Homemaker..... | . | . | 0 | . | 0 | 0 | 31 | 2 | 8 | 6 | 14 | 9 | 9 |
| Eläkeläinen/Retired..... | . | 50 | 40 | 30 | 7 | 13 | . | 0 | 50 | 12 | 5 | 7 | 10 |
| Työtön/Unemployed..... | 7 | 7 | 11 | 3 | 7 | 6 | 3 | 5 | 9 | 11 | 15 | 10 | 8 |
| TUTKIMUSVUOSI/YEAR | | | | | | | | | | | | | |
| 1998..... | 14 | 12 | 12 | 19 | 11 | 14 | 16 | 12 | 15 | 14 | 13 | 14 | 14 |

SUOMALAISEN AIKUISVÄESTÖN TERVEYSKÄYTTÄYTYMINEN 1998 - HEALTH BEHAVIOUR AMONG FINNISH ADULT POPULATION 1998

TAULUKKO 21.A. Toivooko vastaaja muutosta työllistymismahdollisuuksissaan sukupuolen ja iän mukaan (%).

TABLE 21.A. If the respondent has trouble coping, does she/he feel the need for change in employment prospects(%).

| | Miehet/Males | | | | | Total | Naiset/Females | | | | | Total | |
|---|--------------------|-------|-------|-------|-------|-------|--------------------|-------|-------|-------|-------|-------|-------|
| | Ikäryhmä/Age group | | | | | | Ikäryhmä/Age group | | | | | | |
| | 15-24 | 25-34 | 35-44 | 45-54 | 55-64 | | 15-24 | 25-34 | 35-44 | 45-54 | 55-64 | | |
| Ei ole vaikeuksia/ Has no trouble coping..... | 81.4 | 82.8 | 86.5 | 83.2 | 92.3 | 85.3 | 78.7 | 77.3 | 84.1 | 89.4 | 94.6 | 84.9 | 85.1 |
| Muutos saattaisi olla paikallaan/ A change might be..... | 9.5 | 9.7 | 8.7 | 7.2 | 3.7 | 7.7 | 13.8 | 12.3 | 8.1 | 4.8 | 2.6 | 8.2 | 8.0 |
| Toivoisi muutosta tähän/ feels the need for change..... | 9.2 | 7.4 | 4.8 | 9.7 | 4.0 | 7.0 | 7.5 | 10.4 | 7.8 | 5.8 | 2.9 | 6.9 | 7.0 |
| Yhteensä/Total (%)..... | 100.0 | 100.0 | 100.0 | 100.0 | 100.0 | 100.0 | 100.0 | 100.0 | 100.0 | 100.0 | 100.0 | 100.0 | 100.0 |
| Yhteensä/Total (N)..... | 295 | 309 | 355 | 404 | 326 | 1689 | 348 | 326 | 397 | 433 | 312 | 1816 | 3505 |

TAULUKKO 21.B. Niiden osuus, jotka toivovat muutosta työllistymismahdollisuuksissaan taustamuuttujien mukaan (%).

TABLE 21.B. Proportion of those, who feel the need for change in employment prospects (%).

| | Miehet/Males | | | | | Total | Naiset/Females | | | | | Total | |
|--|--------------------|-------|-------|-------|-------|-------|--------------------|-------|-------|-------|-------|-------|----|
| | Ikäryhmä/Age group | | | | | | Ikäryhmä/Age group | | | | | | |
| | 15-24 | 25-34 | 35-44 | 45-54 | 55-64 | | 15-24 | 25-34 | 35-44 | 45-54 | 55-64 | | |
| SIVIILISÄÄTY/MARITAL STATUS | | | | | | | | | | | | | |
| Naimisissa tai avoliitossa/Married or cohabiting..... | 18 | 13 | 11 | 12 | 7 | 11 | 30 | 22 | 15 | 9 | 5 | 14 | 12 |
| Naimaton/Single..... | 19 | 23 | 27 | 30 | 3 | 21 | 19 | 27 | 22 | 12 | 4 | 19 | 20 |
| Asumuserossa tai eronnut/Separated or divorced..... | . | 20 | 15 | 30 | 17 | 22 | 100 | 23 | 17 | 19 | 3 | 16 | 19 |
| Leski/Widowed..... | . | . | 0 | 50 | 11 | 20 | 0 | 0 | 0 | 0 | 10 | 6 | 10 |
| KOULUVUOSIA/ YEARS OF SCHOOL | | | | | | | | | | | | | |
| 0-9 vuotta/0-9 years..... | 14 | 17 | 26 | 17 | 6 | 14 | 20 | 13 | 21 | 12 | 4 | 11 | 13 |
| 10-12 vuotta/10-12 years..... | 23 | 21 | 9 | 16 | 17 | 17 | 24 | 32 | 18 | 8 | 8 | 17 | 17 |
| 13 v. tai enemmän/13 years or more.. | 12 | 14 | 12 | 18 | 3 | 13 | 20 | 21 | 14 | 12 | 6 | 16 | 15 |
| ASUINALUE/LIVING AREA | | | | | | | | | | | | | |
| Uusimaa/Region of Uusimaa..... | 17 | 14 | 8 | 17 | 9 | 13 | 16 | 14 | 17 | 7 | 7 | 12 | 13 |
| Länsi-Suomi/Western Finland..... | 27 | 20 | 12 | 22 | 6 | 17 | 25 | 17 | 19 | 12 | 7 | 16 | 17 |
| Keski-Suomi/Mid-Finland..... | 14 | 15 | 11 | 17 | 5 | 13 | 25 | 25 | 13 | 10 | 3 | 14 | 14 |
| Kaakkois-Suomi/South-eastern Finland | 14 | 19 | 24 | 15 | 4 | 16 | 18 | 33 | 8 | 12 | 12 | 17 | 16 |
| Itä-Suomi/Eastern Finland..... | 14 | 11 | 17 | 16 | 12 | 14 | 21 | 52 | 17 | 5 | 3 | 17 | 16 |
| Pohjois-Suomi/Northern Finland..... | 17 | 23 | 18 | 10 | 14 | 17 | 23 | 23 | 16 | 19 | 3 | 18 | 17 |
| KAUPUNGISTUMISASTE/URBANISATION | | | | | | | | | | | | | |
| Pääkaupunkiseutu/Helsinki | | | | | | | | | | | | | |
| Metropolitan area..... | 11 | 14 | 9 | 20 | 7 | 13 | 13 | 16 | 13 | 9 | 4 | 11 | 12 |
| Isot kaupungit/Major towns..... | 17 | 19 | 16 | 16 | 8 | 15 | 23 | 23 | 19 | 5 | 3 | 15 | 15 |
| Pienet kaupungit/Minor towns..... | 23 | 11 | 13 | 12 | 7 | 13 | 28 | 32 | 16 | 13 | 4 | 19 | 16 |
| Maalaiskunnat/Rural areas..... | 19 | 22 | 14 | 19 | 8 | 16 | 18 | 20 | 15 | 13 | 9 | 15 | 16 |
| KUNTARYHMÄ/TYPE OF MUNICIPALITY | | | | | | | | | | | | | |
| Kaupunkimaiset kunnat/Urban municipalities..... | 19 | 16 | 13 | 14 | 8 | 14 | 22 | 21 | 18 | 9 | 4 | 15 | 14 |
| Taajaan asutut kunnat/Semi-urban municipalities..... | 18 | 16 | 7 | 21 | 9 | 14 | 23 | 27 | 17 | 16 | 7 | 18 | 16 |
| Maaseutumaiset kunnat/Rural municipalities..... | 18 | 20 | 20 | 21 | 7 | 17 | 19 | 27 | 11 | 12 | 8 | 14 | 16 |
| AMMATTI/OCCUPATION | | | | | | | | | | | | | |
| Maataloustyö/Agricultural work..... | 0 | 8 | 26 | 9 | 6 | 12 | 20 | 18 | 0 | 0 | 0 | 7 | 10 |
| Tehdas-, rakennustyö tai vastaava/ Industrial work..... | 16 | 12 | 10 | 13 | 4 | 11 | 33 | 24 | 10 | 3 | 0 | 9 | 11 |
| Toimisto- tai palvelutyö/Office work or services..... | 13 | 9 | 6 | 9 | 11 | 9 | 27 | 17 | 10 | 5 | 3 | 10 | 9 |
| Opiskelu tai koulunk./Studying..... | 15 | 29 | 33 | . | . | 17 | 14 | 46 | 43 | 75 | . | 19 | 18 |
| Kotirouva, kotiäiti, koti-isä/Homemaker..... | . | . | 0 | . | 0 | 0 | 54 | 16 | 21 | 35 | 7 | 23 | 23 |
| Eläkeläinen/Retired..... | . | 50 | 60 | 27 | 1 | 9 | . | 0 | 50 | 6 | 2 | 4 | 7 |
| Työtön/Unemployed..... | 59 | 55 | 72 | 67 | 37 | 57 | 52 | 67 | 59 | 67 | 24 | 50 | 53 |
| TUTKIMUSVUOSI/YEAR | | | | | | | | | | | | | |
| 1998..... | 19 | 17 | 14 | 17 | 8 | 15 | 21 | 23 | 16 | 11 | 5 | 15 | 15 |

SUOMALAISEN AIKUISVÄESTÖN TERVEYSKÄYTTÄYTYMINEN 1998 - HEALTH BEHAVIOUR AMONG FINNISH ADULT POPULATION 1998

TAULUKKO 22.A. Toivooko vastaaja muutosta toimeentuloturvanjärjestelyissä (%).

TABLE 22.A. If the respondent has trouble coping, does she/he feel the need for change in his/her living allowance(%).

| | Miehet/Males | | | | | Total | Naiset/Females | | | | | Total | | |
|---|--------------------|-------|-------|-------|-------|-------|----------------|--------------------|-------|-------|-------|-------|-------|-------|
| | Ikäryhmä/Age group | | | | | | Total | Ikäryhmä/Age group | | | | | Total | |
| | 15-24 | 25-34 | 35-44 | 45-54 | 55-64 | | | 15-24 | 25-34 | 35-44 | 45-54 | | | 55-64 |
| Ei ole vaikeuksia/ Has no trouble coping..... | 82.0 | 79.9 | 82.0 | 80.9 | 85.3 | 82.0 | 81.9 | 77.9 | 82.9 | 86.8 | 87.5 | 83.5 | 82.8 | |
| Muutos saattaisi olla paikallaan/ A change might be..... | 11.9 | 12.3 | 11.5 | 8.7 | 7.4 | 10.2 | 12.4 | 12.6 | 10.1 | 7.2 | 7.1 | 9.7 | 10.0 | |
| Toivoisi muutosta tähän/feels the need for change..... | 6.1 | 7.8 | 6.5 | 10.4 | 7.4 | 7.8 | 5.7 | 9.5 | 7.1 | 6.0 | 5.4 | 6.7 | 7.2 | |
| Yhteensä/Total (%)..... | 100.0 | 100.0 | 100.0 | 100.0 | 100.0 | 100.0 | 100.0 | 100.0 | 100.0 | 100.0 | 100.0 | 100.0 | 100.0 | |
| Yhteensä/Total (N)..... | 295 | 309 | 355 | 404 | 326 | 1689 | 348 | 326 | 397 | 433 | 312 | 1816 | 3505 | |

TAULUKKO 22.B. Niiden osuus, jotka toivoisivat muutosta, taustamuuttujien mukaan (%).

TABLE 22.B. Proportion of those, who feel the need for change in his/her living allowance(%).

| | Miehet/Males | | | | | Total | Naiset/Females | | | | | Total | | |
|--|--------------------|-------|-------|-------|-------|-------|----------------|--------------------|-------|-------|-------|-------|-------|-------|
| | Ikäryhmä/Age group | | | | | | Total | Ikäryhmä/Age group | | | | | Total | |
| | 15-24 | 25-34 | 35-44 | 45-54 | 55-64 | | | 15-24 | 25-34 | 35-44 | 45-54 | | | 55-64 |
| SIVIILISÄÄTY/MARITAL STATUS | | | | | | | | | | | | | | |
| Naimisissa tai avoliitossa/Married or cohabiting..... | 20 | 17 | 16 | 16 | 13 | 15 | 31 | 19 | 14 | 11 | 12 | 14 | 15 | |
| Naimaton/Single..... | 18 | 23 | 19 | 27 | 10 | 20 | 15 | 32 | 22 | 12 | 16 | 18 | 19 | |
| Asumuserossa tai eronnut/Separated or divorced..... | . | 30 | 36 | 28 | 48 | 34 | 100 | 31 | 39 | 26 | 26 | 31 | 32 | |
| Leski/Widowed..... | . | . | 0 | 25 | 11 | 13 | 0 | 0 | 25 | 18 | 3 | 9 | 10 | |
| KOULUVUOSIA/ YEARS OF SCHOOL | | | | | | | | | | | | | | |
| 0-9 vuotta/0-9 years..... | 11 | 31 | 24 | 20 | 18 | 19 | 15 | 29 | 24 | 19 | 13 | 17 | 18 | |
| 10-12 vuotta/10-12 years..... | 20 | 20 | 13 | 19 | 14 | 18 | 20 | 32 | 21 | 11 | 13 | 18 | 18 | |
| 13 v. tai enemmän/13 years or more.. | 17 | 18 | 21 | 18 | 10 | 18 | 18 | 18 | 14 | 11 | 6 | 15 | 16 | |
| ASUINALUE/LIVING AREA | | | | | | | | | | | | | | |
| Uusimaa/Region of Uusimaa..... | 17 | 17 | 14 | 20 | 12 | 16 | 16 | 16 | 13 | 13 | 16 | 15 | 16 | |
| Länsi-Suomi/Western Finland..... | 27 | 21 | 23 | 20 | 11 | 20 | 16 | 17 | 18 | 17 | 15 | 17 | 19 | |
| Keski-Suomi/Mid-Finland..... | 11 | 14 | 13 | 20 | 12 | 14 | 23 | 23 | 16 | 8 | 7 | 15 | 15 | |
| Kaakkois-Suomi/South-eastern Finland | 14 | 19 | 21 | 15 | 23 | 19 | 30 | 36 | 15 | 8 | 24 | 22 | 20 | |
| Itä-Suomi/Eastern Finland..... | 18 | 22 | 17 | 19 | 28 | 20 | 14 | 30 | 21 | 16 | 9 | 17 | 19 | |
| Pohjois-Suomi/Northern Finland..... | 14 | 32 | 22 | 17 | 23 | 22 | 15 | 26 | 23 | 19 | 6 | 19 | 20 | |
| KAUPUNGI- ja KUNNAT/URBANISATION | | | | | | | | | | | | | | |
| Pääkaupunkiseutu/Helsinki Metropolitan area..... | 13 | 20 | 19 | 23 | 11 | 18 | 13 | 20 | 13 | 11 | 12 | 14 | 16 | |
| Isot kaupungit/Major towns..... | 17 | 16 | 18 | 19 | 11 | 17 | 23 | 17 | 20 | 8 | 13 | 16 | 16 | |
| Pienet kaupungit/Minor towns..... | 19 | 20 | 17 | 20 | 20 | 19 | 20 | 33 | 18 | 16 | 10 | 19 | 19 | |
| Maalaiskunnat/Rural areas..... | 19 | 23 | 18 | 17 | 15 | 18 | 16 | 19 | 17 | 16 | 14 | 16 | 17 | |
| KUNTARYHMÄ/TYP E OF MUNICIPALITY | | | | | | | | | | | | | | |
| Kaupunkimaiset kunnat/Urban municipalities..... | 17 | 18 | 18 | 20 | 13 | 17 | 17 | 21 | 18 | 11 | 12 | 16 | 17 | |
| Taajaan asutut kunnat/Semi-urban municipalities..... | 14 | 16 | 12 | 18 | 16 | 15 | 21 | 27 | 18 | 18 | 13 | 19 | 17 | |
| Maaseutumaiset kunnat/Rural municipalities..... | 22 | 26 | 23 | 18 | 16 | 21 | 18 | 24 | 14 | 18 | 12 | 16 | 19 | |
| AMMATTI/OCCUPATION | | | | | | | | | | | | | | |
| Maataloustyö/Agricultural work..... | 17 | 33 | 21 | 26 | 22 | 24 | 20 | 9 | 0 | 21 | 20 | 14 | 21 | |
| Tehdas-, rakennustyö tai vastaava/ Industrial work..... | 11 | 15 | 17 | 11 | 9 | 13 | 0 | 41 | 5 | 9 | 18 | 15 | 14 | |
| Toimisto- tai palvelutyö/Office work or services..... | 21 | 10 | 13 | 13 | 14 | 13 | 24 | 16 | 12 | 8 | 9 | 12 | 12 | |
| Opiskelu tai koulunk./Studying..... | 16 | 42 | 33 | . | . | 19 | 12 | 54 | 29 | 75 | . | 17 | 18 | |
| Kotirouva, kotiäiti, koti-isä/Homemaker..... | . | . | 0 | . | 0 | 0 | 54 | 19 | 25 | 29 | 7 | 24 | 24 | |
| Eläkeläinen/Retired..... | . | 50 | 60 | 30 | 9 | 15 | . | 0 | 67 | 18 | 8 | 11 | 13 | |
| Työttömä/Unemployed..... | 41 | 55 | 50 | 58 | 47 | 50 | 48 | 43 | 53 | 48 | 35 | 45 | 47 | |
| TUTKIMUSVUOSI/YEAR | | | | | | | | | | | | | | |
| 1998..... | 18 | 20 | 18 | 19 | 15 | 18 | 18 | 22 | 17 | 13 | 13 | 16 | 17 | |

SUOMALAISEN AIKUISVÄESTÖN TERVEYSKÄYTTÄYTYMINEN 1998 - HEALTH BEHAVIOUR AMONG FINNISH ADULT POPULATION 1998

TAULUKKO 23.A. Toivooko vastaaja muutosta ihmissuhteissaan, sukupuolen ja iän mukaan (%).
TABLE 23.A. If the respondent has trouble coping, does she/he feel the need for change in human relations (%).

| | Miehet/Males | | | | | Total | Naiset/Females | | | | | Total | |
|---|--------------------|-------|-------|-------|-------|-------|--------------------|-------|-------|-------|-------|-------|-------|
| | Ikäryhmä/Age group | | | | | | Ikäryhmä/Age group | | | | | | |
| | 15-24 | 25-34 | 35-44 | 45-54 | 55-64 | | 15-24 | 25-34 | 35-44 | 45-54 | 55-64 | | |
| Ei ole vaikeuksia/ Has no trouble coping..... | 80.0 | 81.9 | 80.0 | 83.7 | 89.0 | 82.9 | 75.9 | 81.6 | 81.4 | 86.1 | 89.7 | 82.9 | 82.9 |
| Muutos saattaisi olla paikallaan/ A change might be..... | 12.2 | 12.9 | 15.8 | 13.4 | 8.0 | 12.6 | 15.8 | 14.7 | 13.9 | 11.3 | 7.7 | 12.7 | 12.6 |
| Toivoisi muutosta tähän/feels the need for change..... | 7.8 | 5.2 | 4.2 | 3.0 | 3.1 | 4.5 | 8.3 | 3.7 | 4.8 | 2.5 | 2.6 | 4.4 | 4.4 |
| Yhteensä/Total (%)..... | 100.0 | 100.0 | 100.0 | 100.0 | 100.0 | 100.0 | 100.0 | 100.0 | 100.0 | 100.0 | 100.0 | 100.0 | 100.0 |
| Yhteensä/Total (N)..... | 295 | 309 | 355 | 404 | 326 | 1689 | 348 | 326 | 397 | 433 | 312 | 1816 | 3505 |

TAULUKKO 23.B. Niiden osuus, jotka toivoisivat muutosta, taustamuuttujien mukaan (%).
TABLE 23.B. Proportion of those, who feel the need for change in human relations (%).

| | Miehet/Males | | | | | Total | Naiset/Females | | | | | Total | |
|--|--------------------|-------|-------|-------|-------|-------|--------------------|-------|-------|-------|-------|-------|----|
| | Ikäryhmä/Age group | | | | | | Ikäryhmä/Age group | | | | | | |
| | 15-24 | 25-34 | 35-44 | 45-54 | 55-64 | | 15-24 | 25-34 | 35-44 | 45-54 | 55-64 | | |
| SIVILISÄÄTY/MARITAL STATUS | | | | | | | | | | | | | |
| Naimisissa tai avoliitossa/Married or cohabiting..... | 4 | 8 | 15 | 12 | 10 | 12 | 10 | 12 | 14 | 13 | 8 | 12 | 12 |
| Naimaton/Single..... | 23 | 30 | 33 | 23 | 3 | 25 | 28 | 38 | 37 | 6 | 12 | 28 | 26 |
| Asumuserossa tai eronnut/Separated or divorced..... | . | 60 | 39 | 32 | 22 | 34 | 100 | 31 | 25 | 23 | 19 | 24 | 29 |
| Leski/Widowed..... | . | . | 0 | 25 | 33 | 27 | 0 | 0 | 50 | 18 | 13 | 17 | 19 |
| KOULUVUOSIA/ YEARS OF SCHOOL | | | | | | | | | | | | | |
| 0-9 vuotta/0-9 years..... | 11 | 21 | 21 | 11 | 9 | 12 | 23 | 42 | 24 | 13 | 7 | 15 | 14 |
| 10-12 vuotta/10-12 years..... | 23 | 16 | 18 | 19 | 16 | 19 | 30 | 16 | 15 | 14 | 15 | 18 | 19 |
| 13 v. tai enemmän/13 years or more.. | 21 | 19 | 21 | 21 | 11 | 20 | 18 | 17 | 21 | 16 | 12 | 18 | 18 |
| ASUINALUE/LIVING AREA | | | | | | | | | | | | | |
| Uusimaa/Region of Uusimaa..... | 21 | 23 | 25 | 21 | 14 | 21 | 30 | 23 | 28 | 16 | 14 | 22 | 21 |
| Länsi-Suomi/Western Finland..... | 26 | 19 | 16 | 14 | 7 | 16 | 25 | 12 | 16 | 14 | 11 | 16 | 16 |
| Keski-Suomi/Mid-Finland..... | 19 | 17 | 13 | 14 | 13 | 15 | 25 | 14 | 18 | 8 | 7 | 14 | 14 |
| Kaakkois-Suomi/South-eastern Finland | 18 | 12 | 26 | 12 | 8 | 16 | 12 | 27 | 4 | 10 | 16 | 14 | 15 |
| Itä-Suomi/Eastern Finland..... | 9 | 11 | 23 | 16 | 16 | 16 | 34 | 26 | 14 | 19 | 6 | 19 | 18 |
| Pohjois-Suomi/Northern Finland..... | 17 | 16 | 20 | 17 | 6 | 16 | 15 | 13 | 20 | 19 | 9 | 16 | 16 |
| KAUPUNGISTUMISASTE/URBANISATION | | | | | | | | | | | | | |
| Pääkaupunkiseutu/Helsinki Metropolitan area..... | 22 | 26 | 24 | 25 | 11 | 22 | 34 | 25 | 27 | 18 | 18 | 24 | 23 |
| Isot kaupungit/Major towns..... | 21 | 16 | 13 | 16 | 16 | 16 | 26 | 15 | 23 | 6 | 6 | 15 | 15 |
| Pienet kaupungit/Minor towns..... | 18 | 15 | 26 | 13 | 12 | 17 | 22 | 21 | 11 | 18 | 13 | 17 | 17 |
| Maalaiskunnat/Rural areas..... | 20 | 16 | 18 | 14 | 8 | 15 | 19 | 14 | 17 | 13 | 8 | 14 | 15 |
| KUNTARYHMÄ/TYPE OF MUNICIPALITY | | | | | | | | | | | | | |
| Kaupunkimaiset kunnat/Urban municipalities..... | 18 | 20 | 23 | 17 | 13 | 18 | 26 | 19 | 20 | 13 | 12 | 18 | 18 |
| Taajaan asutut kunnat/Semi-urban municipalities..... | 18 | 13 | 12 | 16 | 11 | 14 | 19 | 22 | 20 | 14 | 9 | 17 | 15 |
| Maaseutumaiset kunnat/Rural municipalities..... | 25 | 17 | 18 | 14 | 7 | 16 | 24 | 14 | 15 | 18 | 8 | 15 | 16 |
| AMMATTI/OCCUPATION | | | | | | | | | | | | | |
| Maataloustyö/Agricultural work..... | 17 | 17 | 37 | 9 | 6 | 17 | 0 | 27 | 0 | 7 | 0 | 9 | 14 |
| Tehdas-, rakennustyö tai vastaava/ Industrial work..... | 16 | 10 | 22 | 14 | 7 | 15 | 0 | 35 | 20 | 6 | 9 | 15 | 15 |
| Toimisto- tai palvelutyö/Office work or services..... | 29 | 19 | 15 | 15 | 12 | 16 | 12 | 13 | 18 | 12 | 12 | 14 | 15 |
| Opiskelu tai koulunk./Studying..... | 19 | 33 | 0 | . | . | 20 | 25 | 32 | 0 | 50 | . | 26 | 23 |
| Kotirouva, kotiäiti, koti-isä/Homemaker..... | . | . | 0 | . | 50 | 33 | 46 | 19 | 25 | 29 | 7 | 23 | 24 |
| Eläkeläinen/Retired..... | . | 50 | 40 | 33 | 10 | 16 | . | 67 | 50 | 12 | 6 | 10 | 13 |
| Työtön/Unemployed..... | 28 | 21 | 39 | 18 | 17 | 23 | 16 | 14 | 25 | 22 | 24 | 21 | 22 |
| TUTKIMUSVUOSI/YEAR | | | | | | | | | | | | | |
| 1998..... | 20 | 18 | 20 | 16 | 11 | 17 | 24 | 18 | 19 | 14 | 10 | 17 | 17 |

SUOMALAISEN AIKUISVÄESTÖN TERVEYSKÄYTTÄYTYMINEN 1998 - HEALTH BEHAVIOUR AMONG FINNISH ADULT POPULATION 1998

TAULUKKO 24.A. Toivooko vastaaja muutosta sairauden tai vamman kanssa selviytymisessä (%).
TABLE 24.A. If the respondent has trouble coping, does he/she feel the need for change in coping with his/her illness or disability(%).

| | Miehet/Males | | | | | Total | Naiset/Females | | | | | Total | |
|---|--------------------|-------|-------|-------|-------|-------|--------------------|-------|-------|-------|-------|-------|-------|
| | Ikäryhmä/Age group | | | | | | Ikäryhmä/Age group | | | | | | |
| | 15-24 | 25-34 | 35-44 | 45-54 | 55-64 | | 15-24 | 25-34 | 35-44 | 45-54 | 55-64 | | |
| Ei ole vaikeuksia/Has no trouble coping..... | 95.6 | 91.3 | 91.5 | 83.9 | 79.4 | 88.0 | 95.4 | 93.3 | 92.4 | 86.6 | 84.6 | 90.4 | 89.3 |
| Muutos saattaisi olla paikallaan/ A change might be..... | 2.7 | 7.1 | 5.6 | 10.4 | 13.2 | 8.0 | 3.7 | 4.6 | 4.5 | 8.8 | 10.3 | 6.4 | 7.2 |
| Toivoisi muutosta tähän/feels the need for change..... | 1.7 | 1.6 | 2.8 | 5.7 | 7.4 | 4.0 | .9 | 2.1 | 3.0 | 4.6 | 5.1 | 3.2 | 3.6 |
| Yhteensä/Total (%)..... | 100.0 | 100.0 | 100.0 | 100.0 | 100.0 | 100.0 | 100.0 | 100.0 | 100.0 | 100.0 | 100.0 | 100.0 | 100.0 |
| Yhteensä/Total (N)..... | 295 | 309 | 355 | 404 | 326 | 1689 | 348 | 326 | 397 | 433 | 312 | 1816 | 3505 |

TAULUKKO 24.B. Niiden osuus, jotka toivovat muutosta taustamuuttujien mukaan (%).
TABLE 24.B. Proportion of those, who feel the need for change in coping with his/her illness or disability(%).

| | Miehet/Males | | | | | Total | Naiset/Females | | | | | Total | |
|--|--------------------|-------|-------|-------|-------|-------|--------------------|-------|-------|-------|-------|-------|----|
| | Ikäryhmä/Age group | | | | | | Ikäryhmä/Age group | | | | | | |
| | 15-24 | 25-34 | 35-44 | 45-54 | 55-64 | | 15-24 | 25-34 | 35-44 | 45-54 | 55-64 | | |
| SIVIILISÄÄTY/MARITAL STATUS | | | | | | | | | | | | | |
| Naimisissa tai avoliitossa/Married or cohabiting..... | 7 | 8 | 8 | 13 | 21 | 12 | 7 | 5 | 7 | 14 | 15 | 10 | 11 |
| Naimaton/Single..... | 4 | 9 | 6 | 21 | 21 | 8 | 4 | 12 | 9 | 12 | 24 | 8 | 8 |
| Asumuserossa tai eronnut/Separated or divorced..... | . | 20 | 18 | 28 | 26 | 24 | 0 | 8 | 11 | 8 | 16 | 10 | 17 |
| Leski/Widowed..... | . | . | 0 | 25 | 11 | 13 | 0 | 0 | 0 | 9 | 10 | 9 | 10 |
| KOULUVUOSIA/ YEARS OF SCHOOL | | | | | | | | | | | | | |
| 0-9 vuotta/0-9 years..... | 4 | 10 | 12 | 18 | 20 | 16 | 5 | 17 | 11 | 13 | 14 | 12 | 14 |
| 10-12 vuotta/10-12 years..... | 4 | 12 | 7 | 17 | 23 | 11 | 4 | 10 | 13 | 14 | 14 | 11 | 11 |
| 13 v. tai enemmän/13 years or more.. | 5 | 6 | 8 | 13 | 19 | 9 | 5 | 5 | 4 | 14 | 20 | 7 | 8 |
| ASUINALUE/LIVING AREA | | | | | | | | | | | | | |
| Uusimaa/Region of Uusimaa..... | 10 | 7 | 7 | 19 | 15 | 12 | 2 | 8 | 7 | 13 | 16 | 9 | 11 |
| Länsi-Suomi/Western Finland..... | 4 | 11 | 9 | 16 | 19 | 12 | 3 | 2 | 6 | 18 | 13 | 9 | 10 |
| Keski-Suomi/Mid-Finland..... | 2 | 12 | 7 | 11 | 22 | 11 | 7 | 8 | 5 | 11 | 12 | 8 | 10 |
| Kaakkois-Suomi/South-eastern Finland | 4 | 8 | 18 | 6 | 35 | 14 | 9 | 9 | 0 | 10 | 20 | 10 | 12 |
| Itä-Suomi/Eastern Finland..... | 0 | 6 | 10 | 19 | 24 | 13 | 3 | 4 | 17 | 19 | 25 | 15 | 14 |
| Pohjois-Suomi/Northern Finland..... | 3 | 5 | 4 | 24 | 20 | 11 | 6 | 8 | 14 | 11 | 15 | 11 | 11 |
| KAUPUNGIKUNNAT/URBANISATION | | | | | | | | | | | | | |
| Pääkaupunkiseutu/Helsinki Metropolitan area..... | 9 | 8 | 7 | 15 | 11 | 10 | 2 | 11 | 8 | 13 | 10 | 9 | 10 |
| Isot kaupungit/Major towns..... | 5 | 9 | 8 | 15 | 13 | 10 | 6 | 7 | 4 | 16 | 13 | 9 | 10 |
| Pienet kaupungit/Minor towns..... | 1 | 5 | 11 | 22 | 25 | 13 | 6 | 1 | 10 | 13 | 14 | 9 | 11 |
| Maalaiskunnat/Rural areas..... | 4 | 12 | 8 | 14 | 26 | 13 | 4 | 8 | 8 | 12 | 21 | 11 | 12 |
| KUNTARYHMÄ/TYPE OF MUNICIPALITY | | | | | | | | | | | | | |
| Kaupunkimaiset kunnat/Urban municipalities..... | 6 | 6 | 8 | 17 | 16 | 11 | 4 | 7 | 7 | 13 | 12 | 9 | 10 |
| Taajaan asutut kunnat/Semi-urban municipalities..... | 6 | 8 | 9 | 14 | 25 | 13 | 2 | 2 | 5 | 12 | 16 | 7 | 10 |
| Maaseutumaiset kunnat/Rural municipalities..... | 1 | 14 | 8 | 15 | 26 | 13 | 7 | 10 | 12 | 15 | 21 | 14 | 13 |
| AMMATTI/OCCUPATION | | | | | | | | | | | | | |
| Maataloustyö/Agricultural work..... | 0 | 8 | 0 | 13 | 11 | 8 | 20 | 9 | 0 | 7 | 40 | 12 | 9 |
| Tehdas-, rakennustyö tai vastaava/ Industrial work..... | 8 | 7 | 11 | 17 | 11 | 12 | 0 | 0 | 5 | 9 | 9 | 6 | 11 |
| Toimisto- tai palvelutyö/Office work or services..... | 4 | 6 | 6 | 8 | 16 | 8 | 6 | 7 | 6 | 11 | 14 | 8 | 8 |
| Opiskelu tai koulunk./Studying..... | 3 | 8 | 0 | . | . | 3 | 3 | 7 | 14 | 25 | . | 4 | 4 |
| Kotirouva, kotiäiti, koti-isä/Homemaker..... | . | . | 0 | . | 0 | 0 | 0 | 5 | 4 | 6 | 7 | 5 | 4 |
| Eläkeläinen/Retired..... | . | 50 | 80 | 48 | 27 | 32 | . | 33 | 83 | 76 | 17 | 26 | 30 |
| Työttömät/Unemployed..... | 14 | 17 | 11 | 18 | 13 | 15 | 13 | 10 | 16 | 15 | 17 | 15 | 15 |
| TUTKIMUSVUOSI/YEAR | | | | | | | | | | | | | |
| 1998..... | 4 | 9 | 8 | 16 | 21 | 12 | 5 | 7 | 8 | 13 | 15 | 10 | 11 |

SUOMALAISEN AIKUISVÄESTÖN TERVEYSKÄYTTÄYTYMINEN 1998 - HEALTH BEHAVIOUR AMONG FINNISH ADULT POPULATION 1998

TAULUKKO 25.A. Toivooko vastaaja muutosta ruumiillisessa kestävydessä (%).
TABLE 25.A. If the respondent has trouble coping, does he/she feel the need for change in his/her physical endurance (%).

| | Miehet/Males | | | | | Total | Naiset/Females | | | | | Total | | |
|---|--------------------|-------|-------|-------|-------|-------|----------------|--------------------|-------|-------|-------|-------|-------|-------|
| | Ikäryhmä/Age group | | | | | | Total | Ikäryhmä/Age group | | | | | Total | |
| | 15-24 | 25-34 | 35-44 | 45-54 | 55-64 | | | 15-24 | 25-34 | 35-44 | 45-54 | | | 55-64 |
| Ei ole vaikeuksia/ Has no trouble coping..... | 83.7 | 81.9 | 81.7 | 79.0 | 79.4 | 81.0 | 79.9 | 82.2 | 80.4 | 78.5 | 80.1 | 80.1 | 80.5 | |
| Muutos saattaisi olla paikallaan/ A change might be..... | 13.9 | 14.9 | 14.6 | 16.1 | 15.3 | 15.0 | 17.0 | 13.2 | 15.4 | 14.5 | 13.1 | 14.7 | 14.9 | |
| Toivoisi muutosta tähän/ feels the need for change..... | 2.4 | 3.2 | 3.7 | 5.0 | 5.2 | 4.0 | 3.2 | 4.6 | 4.3 | 6.9 | 6.7 | 5.2 | 4.6 | |
| Yhteensä/Total (%)..... | 100.0 | 100.0 | 100.0 | 100.0 | 100.0 | 100.0 | 100.0 | 100.0 | 100.0 | 100.0 | 100.0 | 100.0 | 100.0 | |
| Yhteensä/Total (N)..... | 295 | 309 | 355 | 404 | 326 | 1689 | 348 | 326 | 397 | 433 | 312 | 1816 | 3505 | |

TAULUKKO 25.B. Niiden osuus, jotka toivoisivat muutosta, taustamuuttujien mukaan (%).
TABLE 25.B. Proportion of those, who feel the need for change in his/her physical endurance (%).

| | Miehet/Males | | | | | Total | Naiset/Females | | | | | Total | | |
|--|--------------------|-------|-------|-------|-------|-------|----------------|--------------------|-------|-------|-------|-------|-------|-------|
| | Ikäryhmä/Age group | | | | | | Total | Ikäryhmä/Age group | | | | | Total | |
| | 15-24 | 25-34 | 35-44 | 45-54 | 55-64 | | | 15-24 | 25-34 | 35-44 | 45-54 | | | 55-64 |
| SIVILLISÄÄTY/MARITAL STATUS | | | | | | | | | | | | | | |
| Naimisissa tai avoliitossa/Married or cohabiting..... | 11 | 20 | 18 | 20 | 22 | 20 | 19 | 17 | 20 | 22 | 19 | 19 | 20 | |
| Naimaton/Single..... | 17 | 13 | 13 | 20 | 7 | 16 | 21 | 22 | 17 | 24 | 12 | 20 | 18 | |
| Asumuserossa tai eronnut/Separated or divorced..... | . | 30 | 27 | 28 | 26 | 28 | 0 | 15 | 22 | 21 | 35 | 24 | 26 | |
| Leski/Widowed..... | . | . | 50 | 50 | 11 | 27 | 0 | 0 | 0 | 9 | 17 | 13 | 16 | |
| KOULUVUOSIA/ YEARS OF SCHOOL | | | | | | | | | | | | | | |
| 0-9 vuotta/0-9 years..... | 14 | 21 | 27 | 16 | 19 | 19 | 23 | 33 | 21 | 23 | 20 | 22 | 20 | |
| 10-12 vuotta/10-12 years..... | 18 | 14 | 14 | 18 | 26 | 17 | 19 | 17 | 24 | 18 | 17 | 19 | 18 | |
| 13 v. tai enemmän/13 years or more.. | 13 | 20 | 19 | 30 | 21 | 21 | 19 | 16 | 17 | 25 | 27 | 20 | 20 | |
| ASUINALUE/LIVING AREA | | | | | | | | | | | | | | |
| Uusimaa/Region of Uusimaa..... | 24 | 22 | 13 | 21 | 21 | 20 | 24 | 20 | 15 | 20 | 22 | 20 | 20 | |
| Länsi-Suomi/Western Finland..... | 21 | 14 | 25 | 20 | 23 | 21 | 19 | 7 | 28 | 22 | 20 | 20 | 20 | |
| Keski-Suomi/Mid-Finland..... | 8 | 18 | 15 | 22 | 17 | 17 | 21 | 26 | 16 | 18 | 17 | 19 | 18 | |
| Kaakkois-Suomi/South-eastern Finland | 18 | 4 | 26 | 15 | 23 | 18 | 21 | 18 | 15 | 22 | 40 | 23 | 21 | |
| Itä-Suomi/Eastern Finland..... | 9 | 17 | 20 | 28 | 32 | 22 | 24 | 17 | 28 | 41 | 16 | 26 | 24 | |
| Pohjois-Suomi/Northern Finland..... | 9 | 25 | 14 | 21 | 11 | 17 | 12 | 13 | 18 | 17 | 12 | 15 | 16 | |
| KAUPUNGIKUNNAT/URBANISATION | | | | | | | | | | | | | | |
| Pääkaupunkiseutu/Helsinki Metropolitan area..... | 22 | 21 | 11 | 24 | 22 | 20 | 25 | 20 | 14 | 21 | 22 | 20 | 20 | |
| Isot kaupungit/Major towns..... | 14 | 15 | 22 | 22 | 19 | 19 | 19 | 15 | 18 | 24 | 8 | 17 | 18 | |
| Pienet kaupungit/Minor towns..... | 18 | 15 | 23 | 20 | 20 | 20 | 25 | 22 | 26 | 20 | 24 | 23 | 22 | |
| Maalaiskunnat/Rural areas..... | 14 | 20 | 15 | 20 | 21 | 18 | 13 | 15 | 19 | 20 | 25 | 19 | 19 | |
| KUNTARYHMÄ/TYP OF MUNICIPALITY | | | | | | | | | | | | | | |
| Kaupunkimaiset kunnat/Urban municipalities..... | 18 | 17 | 21 | 22 | 21 | 20 | 20 | 20 | 19 | 21 | 16 | 19 | 20 | |
| Taajaan asutut kunnat/Semi-urban municipalities..... | 12 | 16 | 17 | 20 | 24 | 18 | 17 | 11 | 17 | 25 | 27 | 20 | 19 | |
| Maaseutumaiset kunnat/Rural municipalities..... | 15 | 21 | 13 | 19 | 19 | 17 | 22 | 16 | 24 | 22 | 23 | 22 | 20 | |
| AMMATTI/OCCUPATION | | | | | | | | | | | | | | |
| Maataloustyö/Agricultural work..... | 17 | 25 | 16 | 17 | 17 | 18 | 20 | 9 | 13 | 29 | 40 | 21 | 19 | |
| Tehdas-, rakennustyö tai vastaava/ Industrial work..... | 14 | 10 | 20 | 15 | 16 | 15 | 0 | 24 | 30 | 20 | 9 | 21 | 16 | |
| Toimisto- tai palvelutyö/Office work or services..... | 21 | 22 | 17 | 22 | 22 | 21 | 18 | 19 | 17 | 21 | 24 | 19 | 20 | |
| Opiskelu tai koulunk./Studying..... | 16 | 21 | 0 | . | . | 16 | 18 | 11 | 14 | 50 | . | 18 | 17 | |
| Kotirouva, kotiäiti, koti-isä/Homemaker..... | . | . | 0 | . | 0 | 0 | 31 | 23 | 21 | 12 | 14 | 21 | 20 | |
| Eläkeläinen/Retired..... | . | 0 | 60 | 45 | 22 | 26 | . | 33 | 67 | 41 | 18 | 23 | 25 | |
| Työtön/Unemployed..... | 21 | 24 | 17 | 18 | 20 | 20 | 29 | 14 | 28 | 19 | 17 | 22 | 21 | |
| TUTKIMUSVUOSI/YEAR | | | | | | | | | | | | | | |
| 1998..... | 16 | 18 | 18 | 21 | 21 | 19 | 20 | 18 | 20 | 21 | 20 | 20 | 19 | |

SUOMALAISEN AIKUISVÄESTÖN TERVEYSKÄYTTÄYTYMINEN 1998 - HEALTH BEHAVIOUR AMONG FINNISH ADULT POPULATION 1998

TAULUKKO 26.A. Toivooko vastaaja muutosta henkissä kestävydessä ja mielialassaan (%).

TABLE 26.A. If the respondent has trouble coping, does he/she feel the need for change in his/her emotional strength or state of mind (%).

| | Miehet/Males | | | | | Total | Naiset/Females | | | | | Total | | |
|---|--------------------|-------|-------|-------|-------|-------|----------------|--------------------|-------|-------|-------|-------|-------|-------|
| | Ikäryhmä/Age group | | | | | | Total | Ikäryhmä/Age group | | | | | Total | |
| | 15-24 | 25-34 | 35-44 | 45-54 | 55-64 | | | 15-24 | 25-34 | 35-44 | 45-54 | | | 55-64 |
| Ei ole vaikeuksia/Has no trouble coping..... | 86.1 | 82.2 | 76.3 | 78.0 | 80.7 | 80.3 | 75.9 | 69.3 | 72.0 | 78.8 | 83.0 | 75.8 | 78.0 | |
| Muutos saattaisi olla paikallaan/ A change might be..... | 10.2 | 15.9 | 19.4 | 18.8 | 15.3 | 16.2 | 17.5 | 23.3 | 20.9 | 16.6 | 11.9 | 18.1 | 17.2 | |
| Toivoisi muutosta tähän/feels the need for change..... | 3.7 | 1.9 | 4.2 | 3.2 | 4.0 | 3.4 | 6.6 | 7.4 | 7.1 | 4.6 | 5.1 | 6.1 | 4.8 | |
| Yhteensä/Total (%)..... | 100.0 | 100.0 | 100.0 | 100.0 | 100.0 | 100.0 | 100.0 | 100.0 | 100.0 | 100.0 | 100.0 | 100.0 | 100.0 | |
| Yhteensä/Total (N)..... | 295 | 309 | 355 | 404 | 326 | 1689 | 348 | 326 | 397 | 433 | 312 | 1816 | 3505 | |

TAULUKKO 26.B. Niiden osuus, jotka toivovat muutosta, taustamuuttujien mukaan (%).

TABLE 26.B. Proportion of those, who does feel the need for change in his/her emotional strength or state of mind (%).

| | Miehet/Males | | | | | Total | Naiset/Females | | | | | Total | | |
|--|--------------------|-------|-------|-------|-------|-------|----------------|--------------------|-------|-------|-------|-------|-------|-------|
| | Ikäryhmä/Age group | | | | | | Total | Ikäryhmä/Age group | | | | | Total | |
| | 15-24 | 25-34 | 35-44 | 45-54 | 55-64 | | | 15-24 | 25-34 | 35-44 | 45-54 | | | 55-64 |
| SIVILISÄÄTY/MARITAL STATUS | | | | | | | | | | | | | | |
| Naimisissa tai avoliitossa/Married or cohabiting..... | 11 | 17 | 20 | 19 | 18 | 18 | 27 | 29 | 26 | 22 | 15 | 23 | 21 | |
| Naimaton/Single..... | 14 | 19 | 29 | 29 | 14 | 18 | 24 | 34 | 30 | 9 | 16 | 24 | 21 | |
| Asumuserossa tai eronnut/Separated or divorced..... | . | 30 | 48 | 36 | 35 | 39 | 0 | 38 | 42 | 26 | 29 | 32 | 35 | |
| Leski/Widowed..... | . | . | 0 | 0 | 33 | 20 | 0 | 100 | 50 | 9 | 23 | 23 | 23 | |
| KOULUVUOSIA/ YEARS OF SCHOOL | | | | | | | | | | | | | | |
| 0-9 vuotta/0-9 years..... | 13 | 24 | 26 | 18 | 18 | 19 | 26 | 58 | 34 | 24 | 14 | 23 | 21 | |
| 10-12 vuotta/10-12 years..... | 14 | 15 | 22 | 22 | 24 | 19 | 24 | 29 | 28 | 18 | 20 | 23 | 21 | |
| 13 v. tai enemmän/13 years or more.. | 13 | 19 | 24 | 27 | 21 | 21 | 24 | 29 | 27 | 23 | 20 | 26 | 24 | |
| ASUINALUE/LIVING AREA | | | | | | | | | | | | | | |
| Uusimaa/Region of Uusimaa..... | 16 | 19 | 22 | 22 | 22 | 20 | 30 | 32 | 31 | 16 | 22 | 26 | 23 | |
| Länsi-Suomi/Western Finland..... | 18 | 19 | 23 | 22 | 20 | 20 | 23 | 15 | 34 | 23 | 20 | 24 | 22 | |
| Keski-Suomi/Mid-Finland..... | 6 | 15 | 20 | 18 | 16 | 15 | 23 | 34 | 26 | 19 | 13 | 23 | 19 | |
| Kaakkois-Suomi/South-eastern Finland | 14 | 4 | 39 | 18 | 31 | 23 | 18 | 45 | 15 | 24 | 24 | 26 | 24 | |
| Itä-Suomi/Eastern Finland..... | 23 | 22 | 23 | 38 | 8 | 24 | 21 | 48 | 31 | 35 | 13 | 29 | 26 | |
| Pohjois-Suomi/Northern Finland..... | 11 | 25 | 20 | 21 | 17 | 20 | 25 | 21 | 23 | 21 | 9 | 21 | 20 | |
| KAUPUNGI- JA MAALAIKUNNAT/URBANISATION | | | | | | | | | | | | | | |
| Pääkaupunkiseutu/Helsinki Metropolitan area..... | 24 | 20 | 24 | 24 | 16 | 22 | 36 | 35 | 28 | 18 | 22 | 27 | 25 | |
| Isot kaupungit/Major towns..... | 10 | 9 | 21 | 19 | 19 | 16 | 26 | 31 | 29 | 22 | 15 | 25 | 21 | |
| Pienet kaupungit/Minor towns..... | 7 | 23 | 28 | 25 | 25 | 22 | 21 | 32 | 28 | 21 | 20 | 24 | 23 | |
| Maalaiskunnat/Rural areas..... | 17 | 19 | 22 | 21 | 17 | 19 | 19 | 26 | 27 | 23 | 14 | 22 | 21 | |
| KUNTARYHMÄ/TYP E OF MUNICIPALITY | | | | | | | | | | | | | | |
| Kaupunkimaiset kunnat/Urban municipalities..... | 11 | 15 | 25 | 21 | 20 | 19 | 26 | 33 | 28 | 19 | 19 | 25 | 22 | |
| Taajaan asutut kunnat/Semi-urban municipalities..... | 8 | 29 | 17 | 29 | 24 | 21 | 17 | 27 | 29 | 29 | 18 | 24 | 23 | |
| Maaseutumaiset kunnat/Rural municipalities..... | 22 | 19 | 25 | 22 | 15 | 21 | 25 | 24 | 27 | 23 | 12 | 22 | 21 | |
| AMMATTI/OCCUPATION | | | | | | | | | | | | | | |
| Maataloustyö/Agricultural work..... | 33 | 25 | 16 | 22 | 11 | 19 | 40 | 45 | 0 | 29 | 20 | 28 | 22 | |
| Tehdas-, rakennustyö tai vastaava/ Industrial work..... | 11 | 14 | 26 | 17 | 9 | 18 | 0 | 53 | 30 | 11 | 9 | 23 | 19 | |
| Toimisto- tai palvelutyö/Office work or services..... | 21 | 18 | 20 | 20 | 21 | 19 | 12 | 28 | 25 | 20 | 13 | 22 | 21 | |
| Opiskelu tai koulunk./Studying..... | 12 | 21 | 33 | . | . | 14 | 24 | 32 | 29 | 50 | . | 25 | 20 | |
| Kotirouva, kotiäiti, koti-isä/Homemaker..... | . | . | 0 | . | 50 | 33 | 46 | 26 | 42 | 12 | 7 | 27 | 27 | |
| Eläkeläinen/Retired..... | . | 25 | 60 | 52 | 20 | 27 | . | 33 | 100 | 35 | 19 | 25 | 26 | |
| Työtön/Unemployed..... | 21 | 28 | 39 | 27 | 27 | 27 | 26 | 33 | 38 | 30 | 26 | 30 | 29 | |
| TUTKIMUSVUOSI/YEAR | | | | | | | | | | | | | | |
| 1998..... | 14 | 18 | 24 | 22 | 19 | 20 | 24 | 31 | 28 | 21 | 17 | 24 | 22 | |

Kansanterveyslaitos/National Public Health Institute
Epidemiologian ja terveyden edistämisen osasto

SUOMALAISEN AIKUISVÄESTÖN TERVEYSKÄYTTÄYTYMINEN 1998 - HEALTH BEHAVIOUR AMONG FINNISH ADULT POPULATION 1998

TAULUKKO 27.A. Toivooko vastaaja muutosta elintavoissaan (%).

TABLE 27.A. If the respondent has trouble coping, does he/she feel the need for change in his/her life style (%).

| | Miehet/Males | | | | | Total | Naiset/Females | | | | | Total | |
|---|--------------------|-------|-------|-------|-------|-------|--------------------|-------|-------|-------|-------|-------|-------|
| | Ikäryhmä/Age group | | | | | | Ikäryhmä/Age group | | | | | | |
| | 15-24 | 25-34 | 35-44 | 45-54 | 55-64 | | 15-24 | 25-34 | 35-44 | 45-54 | 55-64 | | |
| Ei ole vaikeuksia/Has no trouble coping..... | 79.7 | 72.5 | 71.3 | 75.2 | 86.5 | 76.9 | 76.1 | 75.2 | 74.8 | 81.3 | 91.0 | 79.5 | 78.2 |
| Muutos saattaisi olla paikallaan/ A change might be..... | 18.3 | 24.6 | 26.2 | 21.0 | 10.4 | 20.2 | 19.0 | 21.5 | 22.4 | 16.2 | 7.7 | 17.6 | 18.9 |
| Toivoisi muutosta tähän/feels the need for change..... | 2.0 | 2.9 | 2.5 | 3.7 | 3.1 | 2.9 | 4.9 | 3.4 | 2.8 | 2.5 | 1.3 | 3.0 | 2.9 |
| Yhteensä/Total (%)..... | 100.0 | 100.0 | 100.0 | 100.0 | 100.0 | 100.0 | 100.0 | 100.0 | 100.0 | 100.0 | 100.0 | 100.0 | 100.0 |
| Yhteensä/Total (N)..... | 295 | 309 | 355 | 404 | 326 | 1689 | 348 | 326 | 397 | 433 | 312 | 1816 | 3505 |

TAULUKKO 27.B. Niiden osuus, jotka toivoisivat muutosta, taustamuuttujien mukaan (%).

TABLE 27.B. Proportion of those, who feel the need for change in his/her life style (%).

| | Miehet/Males | | | | | Total | Naiset/Females | | | | | Total | |
|--|--------------------|-------|-------|-------|-------|-------|--------------------|-------|-------|-------|-------|-------|----|
| | Ikäryhmä/Age group | | | | | | Ikäryhmä/Age group | | | | | | |
| | 15-24 | 25-34 | 35-44 | 45-54 | 55-64 | | 15-24 | 25-34 | 35-44 | 45-54 | 55-64 | | |
| SIVIILISÄÄTY/MARITAL STATUS | | | | | | | | | | | | | |
| Naimisissa tai avoliitossa/Married or cohabiting..... | 18 | 27 | 26 | 22 | 12 | 21 | 26 | 24 | 24 | 19 | 8 | 19 | 20 |
| Naimaton/Single..... | 21 | 26 | 31 | 29 | 17 | 24 | 23 | 30 | 24 | 15 | 4 | 23 | 23 |
| Asumuserossa tai eronnut/Separated or divorced..... | . | 50 | 45 | 38 | 26 | 39 | 100 | 15 | 39 | 17 | 26 | 25 | 32 |
| Leski/Widowed..... | . | . | 50 | 0 | 11 | 13 | 0 | 100 | 25 | 18 | 7 | 13 | 13 |
| KOULUVUOSIA/ YEARS OF SCHOOL | | | | | | | | | | | | | |
| 0-9 vuotta/0-9 years..... | 14 | 24 | 41 | 22 | 13 | 20 | 24 | 46 | 26 | 18 | 7 | 17 | 19 |
| 10-12 vuotta/10-12 years..... | 21 | 23 | 23 | 30 | 16 | 23 | 27 | 28 | 27 | 19 | 11 | 22 | 23 |
| 13 v. tai enemmän/13 years or more.. | 22 | 31 | 28 | 25 | 14 | 26 | 21 | 22 | 25 | 20 | 12 | 22 | 24 |
| ASUINALUE/LIVING AREA | | | | | | | | | | | | | |
| Uusimaa/Region of Uusimaa..... | 27 | 33 | 22 | 30 | 21 | 27 | 24 | 28 | 24 | 20 | 7 | 21 | 24 |
| Länsi-Suomi/Western Finland..... | 19 | 23 | 28 | 18 | 12 | 20 | 23 | 15 | 27 | 20 | 8 | 19 | 20 |
| Keski-Suomi/Mid-Finland..... | 11 | 28 | 25 | 23 | 10 | 20 | 26 | 33 | 29 | 18 | 7 | 23 | 21 |
| Kaakkois-Suomi/South-eastern Finland | 21 | 12 | 45 | 30 | 15 | 26 | 27 | 30 | 15 | 20 | 20 | 23 | 25 |
| Itä-Suomi/Eastern Finland..... | 23 | 22 | 30 | 28 | 8 | 23 | 34 | 26 | 28 | 19 | 13 | 23 | 23 |
| Pohjois-Suomi/Northern Finland..... | 23 | 36 | 31 | 19 | 9 | 24 | 15 | 10 | 21 | 11 | 9 | 14 | 19 |
| KAUPUNGISTUMISASTE/URBANISATION | | | | | | | | | | | | | |
| Pääkaupunkiseutu/Helsinki | | | | | | | | | | | | | |
| Metropolitan area..... | 29 | 38 | 20 | 32 | 15 | 27 | 27 | 24 | 23 | 19 | 10 | 21 | 24 |
| Isot kaupungit/Major towns..... | 19 | 26 | 34 | 22 | 10 | 23 | 19 | 20 | 35 | 19 | 10 | 21 | 22 |
| Pienet kaupungit/Minor towns..... | 22 | 26 | 32 | 27 | 23 | 26 | 25 | 27 | 24 | 19 | 7 | 21 | 24 |
| Maalaiskunnat/Rural areas..... | 17 | 23 | 27 | 21 | 9 | 19 | 25 | 28 | 20 | 17 | 9 | 19 | 19 |
| KUNTARYHMÄ/TYPE OF MUNICIPALITY | | | | | | | | | | | | | |
| Kaupunkimaiset kunnat/Urban municipalities..... | 22 | 30 | 30 | 26 | 17 | 25 | 21 | 24 | 29 | 19 | 8 | 21 | 23 |
| Taaajaan asutut kunnat/Semi-urban municipalities..... | 20 | 26 | 17 | 21 | 16 | 20 | 32 | 29 | 24 | 19 | 4 | 22 | 21 |
| Maaseutumaiset kunnat/Rural municipalities..... | 17 | 23 | 33 | 23 | 5 | 20 | 26 | 25 | 17 | 17 | 12 | 19 | 19 |
| AMMATTI/OCCUPATION | | | | | | | | | | | | | |
| Maataloustyö/Agricultural work..... | 0 | 33 | 32 | 22 | 0 | 19 | 20 | 36 | 0 | 7 | 0 | 14 | 17 |
| Tehdas-, rakennustyö tai vastaava/ Industrial work..... | 32 | 17 | 29 | 21 | 4 | 22 | 0 | 53 | 20 | 14 | 0 | 21 | 22 |
| Toimisto- tai palvelutyö/Office work or services..... | 25 | 32 | 24 | 22 | 19 | 25 | 18 | 22 | 25 | 20 | 13 | 21 | 23 |
| Opiskelu tai koulunk./Studying..... | 19 | 33 | 0 | . | . | 20 | 23 | 25 | 29 | 50 | . | 23 | 22 |
| Kotirouva, kotiäiti, koti-isä/Homemaker..... | . | . | 0 | . | 50 | 33 | 38 | 26 | 33 | 12 | 0 | 23 | 24 |
| Eläkeläinen/Retired..... | . | 0 | 40 | 33 | 13 | 17 | . | 67 | 50 | 18 | 10 | 13 | 15 |
| Työtön/Unemployed..... | 21 | 41 | 61 | 39 | 20 | 35 | 35 | 19 | 34 | 11 | 9 | 21 | 27 |
| TUTKIMUSVUOSI/YEAR | | | | | | | | | | | | | |
| 1998..... | 20 | 28 | 29 | 25 | 13 | 23 | 24 | 25 | 25 | 19 | 9 | 21 | 22 |

Kansanterveyslaitos/National Public Health Institute
Epidemiologian ja terveyden edistämisen osasto

SUOMALAISEN AIKUISVÄESTÖN TERVEYSKÄYTTÄYTYMINEN 1998 - HEALTH BEHAVIOUR AMONG FINNISH ADULT POPULATION 1998

TAULUKKO 28.A. Toivooko vastaaja muutosta jossain muissa elämäntilanteensa ongelmissa kuin edellä mainituissa (%).
TABLE 28.A. If the respondent has trouble coping, does he/she feel the need for change in other problems in his/her life (%).

| | Miehet/Males | | | | | Total | Naiset/Females | | | | | Total | |
|---|--------------------|-------|-------|-------|-------|-------|--------------------|-------|-------|-------|-------|-------|-------|
| | Ikäryhmä/Age group | | | | | | Ikäryhmä/Age group | | | | | | |
| | 15-24 | 25-34 | 35-44 | 45-54 | 55-64 | | 15-24 | 25-34 | 35-44 | 45-54 | 55-64 | | |
| Ei ole vaikeuksia/ Has no trouble coping..... | 95.3 | 93.2 | 90.7 | 91.1 | 93.9 | 92.7 | 90.5 | 91.1 | 91.7 | 92.6 | 93.3 | 91.9 | 92.2 |
| Muutos saattaisi olla paikallaan/ A change might be.... | 2.4 | 3.9 | 5.4 | 5.4 | 2.8 | 4.1 | 5.5 | 6.4 | 5.0 | 3.5 | 4.2 | 4.8 | 4.5 |
| Toivoisi muutosta tähän/feels the need for change..... | 2.4 | 2.9 | 3.9 | 3.5 | 3.4 | 3.3 | 4.0 | 2.5 | 3.3 | 3.9 | 2.6 | 3.3 | 3.3 |
| Yhteensä/Total (%)..... | 100.0 | 100.0 | 100.0 | 100.0 | 100.0 | 100.0 | 100.0 | 100.0 | 100.0 | 100.0 | 100.0 | 100.0 | 100.0 |
| Yhteensä/Total (N)..... | 295 | 309 | 355 | 404 | 326 | 1689 | 348 | 326 | 397 | 433 | 312 | 1816 | 3505 |

TAULUKKO 28.B. Niiden osuus, jotka toivoisivat muutosta, taustamuuttujien mukaan (%).
TABLE 28.B. Proportion of those, who feel the need for change in other problems in his/her life (%).

| | Miehet/Males | | | | | Total | Naiset/Females | | | | | Total | |
|---|--------------------|-------|-------|-------|-------|-------|--------------------|-------|-------|-------|-------|-------|----|
| | Ikäryhmä/Age group | | | | | | Ikäryhmä/Age group | | | | | | |
| | 15-24 | 25-34 | 35-44 | 45-54 | 55-64 | | 15-24 | 25-34 | 35-44 | 45-54 | 55-64 | | |
| SIVIILISÄÄTY/MARITAL STATUS | | | | | | | | | | | | | |
| Naimisissa tai avoliitossa/Married or cohabiting..... | 4 | 6 | 9 | 7 | 6 | 7 | 4 | 8 | 6 | 7 | 6 | 7 | 7 |
| Naimaton/Single..... | 5 | 7 | 8 | 9 | 3 | 6 | 11 | 9 | 15 | 3 | 4 | 10 | 8 |
| Asumuserossa tai eronnut/Separated or divorced..... | . | 20 | 15 | 22 | 13 | 18 | 0 | 15 | 19 | 11 | 10 | 13 | 16 |
| Leski/Widowed..... | . | . | 0 | 0 | 11 | 7 | 0 | 100 | 0 | 9 | 10 | 11 | 10 |
| KOULUVUOSIA/ YEARS OF SCHOOL | | | | | | | | | | | | | |
| 0-9 vuotta/0-9 years..... | 4 | 10 | 12 | 7 | 4 | 6 | 10 | 13 | 16 | 6 | 5 | 7 | 7 |
| 10-12 vuotta/10-12 years..... | 4 | 6 | 9 | 7 | 10 | 7 | 13 | 10 | 8 | 6 | 8 | 9 | 8 |
| 13 v. tai enemmän/13 years or more.. | 7 | 7 | 8 | 13 | 10 | 9 | 6 | 8 | 8 | 10 | 12 | 8 | 9 |
| ASUINALUE/LIVING AREA | | | | | | | | | | | | | |
| Uusimaa/Region of Uusimaa..... | 6 | 6 | 8 | 10 | 5 | 7 | 11 | 6 | 9 | 7 | 9 | 8 | 8 |
| Länsi-Suomi/Western Finland..... | 4 | 13 | 6 | 7 | 6 | 7 | 8 | 7 | 10 | 8 | 1 | 7 | 7 |
| Keski-Suomi/Mid-Finland..... | 6 | 3 | 14 | 5 | 6 | 7 | 11 | 16 | 9 | 6 | 8 | 10 | 8 |
| Kaakkois-Suomi/South-eastern Finland | 0 | 4 | 13 | 18 | 4 | 9 | 12 | 0 | 0 | 8 | 4 | 5 | 7 |
| Itä-Suomi/Eastern Finland..... | 5 | 6 | 3 | 13 | 16 | 9 | 14 | 26 | 7 | 11 | 9 | 13 | 11 |
| Pohjois-Suomi/Northern Finland..... | 6 | 7 | 10 | 10 | 0 | 7 | 4 | 3 | 7 | 6 | 9 | 6 | 6 |
| KAUPUNGI- JA KAUPUNKISEUTU/URBANISATION | | | | | | | | | | | | | |
| Pääkaupunkiseutu/Helsinki Metropolitan area..... | 7 | 8 | 9 | 13 | 4 | 8 | 13 | 7 | 8 | 7 | 8 | 8 | 8 |
| Isot kaupungit/Major towns..... | 6 | 3 | 10 | 9 | 3 | 7 | 7 | 13 | 10 | 8 | 9 | 9 | 8 |
| Pienet kaupungit/Minor towns..... | 3 | 5 | 6 | 8 | 8 | 6 | 8 | 9 | 9 | 6 | 3 | 7 | 6 |
| Maalaiskunnat/Rural areas..... | 4 | 11 | 12 | 7 | 7 | 8 | 11 | 7 | 7 | 9 | 7 | 8 | 8 |
| KUNTARYHMÄ/TYPE OF MUNICIPALITY | | | | | | | | | | | | | |
| Kaupunkimaiset kunnat/Urban municipalities..... | 6 | 4 | 9 | 11 | 6 | 7 | 8 | 9 | 8 | 7 | 7 | 8 | 8 |
| Taajaan asutut kunnat/Semi-urban municipalities..... | 2 | 8 | 9 | 7 | 5 | 6 | 9 | 13 | 14 | 7 | 7 | 10 | 8 |
| Maaseutumaiset kunnat/Rural municipalities..... | 5 | 12 | 10 | 6 | 8 | 8 | 14 | 4 | 5 | 9 | 6 | 7 | 8 |
| AMMATTI/OCCUPATION | | | | | | | | | | | | | |
| Maataloustyö/Agricultural work..... | 0 | 0 | 11 | 4 | 6 | 5 | 0 | 0 | 0 | 7 | 0 | 2 | 4 |
| Tehdas-, rakennustyö tai vastaava/ Industrial work..... | 3 | 4 | 7 | 8 | 2 | 6 | 0 | 29 | 15 | 6 | 0 | 12 | 7 |
| Toimisto- tai palvelutyö/Office work or services..... | 13 | 7 | 6 | 9 | 8 | 8 | 3 | 9 | 8 | 7 | 10 | 8 | 8 |
| Opiskelu tai koulunk./Studying..... | 5 | 4 | 0 | . | . | 5 | 10 | 4 | 14 | 75 | . | 10 | 8 |
| Kotirouva, kotiäiti, koti-isä/Homemaker..... | . | . | 0 | . | 0 | 0 | 31 | 12 | 4 | 0 | 7 | 10 | 10 |
| Eläkeläinen/Retired..... | . | 0 | 40 | 18 | 6 | 9 | . | 0 | 33 | 12 | 6 | 7 | 8 |
| Työtön/Unemployed..... | 3 | 24 | 33 | 12 | 10 | 15 | 10 | 5 | 13 | 4 | 9 | 8 | 11 |
| TUTKIMUSVUOSI/YEAR | | | | | | | | | | | | | |
| 1998..... | 5 | 7 | 9 | 9 | 6 | 7 | 9 | 9 | 8 | 7 | 7 | 8 | 8 |

SUOMALAISEN AIKUISVÄESTÖN TERVEYSKÄYTTÄYTYMINEN 1998 - HEALTH BEHAVIOUR AMONG FINNISH ADULT POPULATION 1998

TAULUKKO 29.A. Missä määrin vastaaja pystyy itse parantamaan selviytymistään (%).
TABLE 29 A. To what extent does the respondent believe he/she can improve his/her ability to cope (%).

| | Miehet/Males | | | | | Total | Naiset/Females | | | | | Total | | |
|--|--------------------|-------|-------|-------|-------|-------|----------------|--------------------|-------|-------|-------|-------|-------|-------|
| | Ikäryhmä/Age group | | | | | | Total | Ikäryhmä/Age group | | | | | Total | |
| | 15-24 | 25-34 | 35-44 | 45-54 | 55-64 | | | 15-24 | 25-34 | 35-44 | 45-54 | | | 55-64 |
| Ei ole vaikeuksia tai halua muutoksiin/Has no trouble coping or need for any changes..... | 51.2 | 42.8 | 32.0 | 35.0 | 36.7 | 39.0 | 34.0 | 29.2 | 27.7 | 28.3 | 30.7 | 29.9 | 34.3 | |
| Uskoo selviytyvänsä vaikeuksista itse/Is confident he/she can overcome his/her problems alone..... | 42.2 | 52.7 | 59.2 | 51.2 | 47.7 | 50.9 | 58.1 | 64.0 | 62.9 | 60.7 | 59.6 | 61.1 | 56.1 | |
| Ei ole varma pystyykö itse selviytymään/Is not very sure he/she can overcome his/her problems alone..... | 6.2 | 3.8 | 8.3 | 11.7 | 11.4 | 8.5 | 6.3 | 5.8 | 6.7 | 9.3 | 8.2 | 7.3 | 7.9 | |
| Ei usko selviytyvänsä itse vaikeuksistaan/ believes he/she cannot overcome his/her problems alone..... | .3 | .7 | .6 | 2.1 | 4.2 | 1.6 | 1.5 | 1.0 | 2.7 | 1.8 | 1.4 | 1.7 | 1.7 | |
| Yhteensä/Total (%)..... | 100.0 | 100.0 | 100.0 | 100.0 | 100.0 | 100.0 | 100.0 | 100.0 | 100.0 | 100.0 | 100.0 | 100.0 | 100.0 | |
| Yhteensä/Total (N)..... | 289 | 292 | 338 | 377 | 308 | 1604 | 332 | 308 | 372 | 389 | 280 | 1681 | 3285 | |
| Puuttuvia/Missing (n)..... | 6 | 17 | 17 | 27 | 18 | 85 | 16 | 18 | 25 | 44 | 32 | 135 | 220 | |

TAULUKKO 29.B. Niiden osuus, jotka eivät ole varmoja, pystyykö itse selviytymään vaikeuksistaan tai ei usko selviytyvänsä itse (%).
TABLE 29 B. Proportion of those, who are not sure he/she can improve his/her ability to cope (%).

| | Miehet/Males | | | | | Total | Naiset/Females | | | | | Total | | |
|--|--------------------|-------|-------|-------|-------|-------|----------------|--------------------|-------|-------|-------|-------|-------|-------|
| | Ikäryhmä/Age group | | | | | | Total | Ikäryhmä/Age group | | | | | Total | |
| | 15-24 | 25-34 | 35-44 | 45-54 | 55-64 | | | 15-24 | 25-34 | 35-44 | 45-54 | | | 55-64 |
| SIVIILISÄÄTY/MARITAL STATUS | | | | | | | | | | | | | | |
| Naimisissa tai avoliitossa/Married or cohabiting..... | 4 | 2 | 7 | 10 | 15 | 9 | 6 | 6 | 7 | 12 | 9 | 8 | 9 | |
| Naimaton/Single..... | 7 | 9 | 14 | 25 | 16 | 11 | 8 | 8 | 16 | 4 | 15 | 9 | 10 | |
| Asumuserossa tai eronnut/Separated or divorced..... | . | 0 | 15 | 26 | 30 | 21 | 0 | 8 | 14 | 8 | 10 | 10 | 15 | |
| Leski/Widowed..... | . | . | 0 | 0 | 0 | 0 | 0 | 100 | 33 | 11 | 14 | 16 | 12 | |
| KOULUVUOSIA/ YEARS OF SCHOOL | | | | | | | | | | | | | | |
| 0-9 vuotta/0-9 years..... | 11 | 10 | 13 | 15 | 16 | 14 | 12 | 13 | 14 | 14 | 7 | 11 | 13 | |
| 10-12 vuotta/10-12 years..... | 6 | 4 | 8 | 11 | 14 | 8 | 7 | 6 | 9 | 9 | 11 | 9 | 8 | |
| 13 v. tai enemmän/13 years or more.. | 4 | 4 | 7 | 16 | 17 | 9 | 6 | 6 | 8 | 11 | 13 | 8 | 8 | |
| ASUINALUE/LIVING AREA | | | | | | | | | | | | | | |
| Uusimaa/Region of Uusimaa..... | 12 | 5 | 10 | 12 | 15 | 11 | 11 | 12 | 11 | 12 | 15 | 12 | 11 | |
| Länsi-Suomi/Western Finland..... | 7 | 8 | 7 | 16 | 18 | 11 | 6 | 2 | 7 | 7 | 7 | 6 | 9 | |
| Keski-Suomi/Mid-Finland..... | 3 | 2 | 4 | 5 | 16 | 6 | 12 | 6 | 10 | 8 | 6 | 8 | 7 | |
| Kaakkois-Suomi/South-eastern Finland | 7 | 4 | 17 | 21 | 22 | 14 | 6 | 13 | 0 | 13 | 4 | 8 | 11 | |
| Itä-Suomi/Eastern Finland..... | 0 | 7 | 10 | 24 | 12 | 12 | 4 | 5 | 15 | 22 | 13 | 12 | 12 | |
| Pohjois-Suomi/Northern Finland..... | 6 | 2 | 11 | 18 | 9 | 9 | 4 | 0 | 11 | 12 | 14 | 8 | 9 | |
| KAUPUNGI- JA KAUPUNKISEUTU/URBANISATION | | | | | | | | | | | | | | |
| Pääkaupunkiseutu/Helsinki Metropolitan area..... | 16 | 5 | 9 | 16 | 13 | 12 | 11 | 14 | 11 | 14 | 11 | 13 | 12 | |
| Isot kaupungit/Major towns..... | 6 | 3 | 6 | 12 | 23 | 10 | 8 | 6 | 9 | 10 | 7 | 8 | 9 | |
| Pienet kaupungit/Minor towns..... | 1 | 5 | 10 | 11 | 15 | 9 | 5 | 5 | 10 | 5 | 12 | 7 | 8 | |
| Maalaiskunnat/Rural areas..... | 6 | 5 | 10 | 16 | 13 | 10 | 8 | 3 | 9 | 16 | 10 | 9 | 10 | |
| KUNTARYHMÄ/TYPE OF MUNICIPALITY | | | | | | | | | | | | | | |
| Kaupunkimaiset kunnat/Urban municipalities..... | 8 | 3 | 8 | 13 | 19 | 10 | 8 | 8 | 9 | 10 | 11 | 9 | 10 | |
| Taajaan asutut kunnat/Semi-urban municipalities..... | 2 | 6 | 9 | 12 | 17 | 9 | 10 | 2 | 11 | 10 | 10 | 9 | 9 | |
| Maaseutumaiset kunnat/Rural municipalities..... | 7 | 6 | 10 | 18 | 8 | 10 | 6 | 4 | 10 | 17 | 7 | 9 | 10 | |
| AMMATTI/OCCUPATION | | | | | | | | | | | | | | |
| Maataloustyö/Agricultural work..... | 0 | 0 | 6 | 0 | 6 | 3 | 0 | 10 | 0 | 18 | 0 | 8 | 5 | |
| Tehdas-, rakennustyö tai vastaava/Industrial work..... | 3 | 1 | 6 | 13 | 5 | 7 | 0 | 12 | 5 | 9 | 9 | 9 | 7 | |
| Toimisto- tai palvelutyö/Office work or services..... | 17 | 6 | 6 | 4 | 10 | 6 | 0 | 4 | 7 | 10 | 9 | 7 | 7 | |
| Opiskelu tai koulunk./Studying..... | 6 | 0 | 0 | . | . | 5 | 8 | 15 | 0 | 50 | . | 9 | 7 | |
| Kotirouva, kotiäiti, koti-isä/Homemaker..... | . | . | 0 | . | 0 | 0 | 15 | 10 | 9 | 0 | 0 | 8 | 7 | |
| Eläkeläinen/Retired..... | . | 50 | 80 | 44 | 18 | 26 | . | 0 | 83 | 31 | 13 | 18 | 22 | |
| Työtön/Unemployed..... | 10 | 11 | 39 | 39 | 33 | 26 | 10 | 11 | 30 | 9 | 7 | 13 | 19 | |
| TUTKIMUSVUOSI/YEAR | | | | | | | | | | | | | | |
| 1998..... | 7 | 4 | 9 | 14 | 16 | 10 | 8 | 7 | 9 | 11 | 10 | 9 | 10 | |

SUOMALAISEN AIKUISVÄESTÖN TERVEYSKÄYTTÄYTYMINEN 1998 - HEALTH BEHAVIOUR AMONG FINNISH ADULT POPULATION 1998

TAULUKKO 30.A. Apteekissa käyntien määrä viimeksi kuluneen vuoden aikana sukupuolen ja iän mukaan (%).
TABLE 30.A. Visits to the pharmacy during the last year by sex and age (%).

| | Miehet/Males | | | | | Total | Naiset/Females | | | | | Total | |
|---------------------------------|--------------------|-------|-------|-------|-------|-------|--------------------|-------|-------|-------|-------|-------|-------|
| | Ikäryhmä/Age group | | | | | | Ikäryhmä/Age group | | | | | | |
| | 15-24 | 25-34 | 35-44 | 45-54 | 55-64 | | 15-24 | 25-34 | 35-44 | 45-54 | 55-64 | | |
| Ei yhtään/None..... | 34.5 | 9.2 | 11.1 | 12.1 | 10.4 | 14.9 | 10.0 | .9 | 2.6 | 2.4 | 1.0 | 3.4 | 9.0 |
| 1-2 kertaa/1-2 times..... | 37.9 | 34.3 | 29.3 | 27.9 | 22.6 | 30.1 | 27.3 | 12.3 | 13.7 | 16.7 | 13.1 | 16.7 | 23.2 |
| 3-4 kertaa/3-4 times..... | 12.1 | 23.4 | 17.3 | 21.0 | 23.0 | 19.5 | 19.9 | 21.1 | 16.3 | 21.9 | 22.3 | 20.2 | 19.9 |
| 5-6 kertaa/5-6 times..... | 8.3 | 14.5 | 19.0 | 18.5 | 20.4 | 16.5 | 18.5 | 21.1 | 27.7 | 21.7 | 22.7 | 22.4 | 19.5 |
| 7-9 kertaa/7-8 times..... | 1.7 | 3.3 | 5.1 | 4.4 | 4.4 | 3.9 | 6.5 | 8.2 | 6.5 | 5.4 | 7.9 | 6.8 | 5.4 |
| 10-20 kertaa/11-20 times..... | 4.8 | 13.5 | 15.6 | 13.3 | 18.2 | 13.3 | 16.7 | 31.8 | 30.6 | 28.8 | 27.8 | 27.2 | 20.5 |
| 21 tai useammin/21 or more..... | .7 | 1.7 | 2.6 | 2.8 | .9 | 1.8 | 1.2 | 4.7 | 2.6 | 3.1 | 5.2 | 3.2 | 2.5 |
| Yhteensä/Total (%)..... | 100.0 | 100.0 | 100.0 | 100.0 | 100.0 | 100.0 | 100.0 | 100.0 | 100.0 | 100.0 | 100.0 | 100.0 | 100.0 |
| Yhteensä/Total (N)..... | 290 | 303 | 352 | 390 | 318 | 1653 | 341 | 318 | 386 | 424 | 291 | 1760 | 3413 |
| Puuttavia/Missing (n)..... | 5 | 6 | 3 | 14 | 8 | 36 | 7 | 8 | 11 | 9 | 21 | 56 | 92 |

TAULUKKO 30.B. Kuluneen vuoden aikana vähintään 10 kertaa apteekissa käyneiden osuus taustamuuttujien mukaan (%).
TABLE 30.B. Proportion of persons visiting at least 10 times pharmacy during the last year by background variables (%).

| | Miehet/Males | | | | | Total | Naiset/Females | | | | | Total | |
|--|--------------------|-------|-------|-------|-------|-------|--------------------|-------|-------|-------|-------|-------|----|
| | Ikäryhmä/Age group | | | | | | Ikäryhmä/Age group | | | | | | |
| | 15-24 | 25-34 | 35-44 | 45-54 | 55-64 | | 15-24 | 25-34 | 35-44 | 45-54 | 55-64 | | |
| SIVIILISÄÄTY/MARITAL STATUS | | | | | | | | | | | | | |
| Naimisissa tai avoliitossa/Married or cohabiting..... | 9 | 17 | 19 | 13 | 18 | 17 | 36 | 38 | 34 | 33 | 32 | 34 | 26 |
| Naimaton/Single..... | 5 | 13 | 10 | 21 | 29 | 10 | 13 | 32 | 29 | 23 | 30 | 20 | 15 |
| Asumuserossa tai eronnut/Separated or divorced..... | . | 10 | 24 | 28 | 22 | 24 | 0 | 31 | 35 | 34 | 50 | 37 | 31 |
| Leski/Widowed..... | . | . | 50 | 25 | 11 | 20 | 0 | 0 | 25 | 18 | 28 | 24 | 23 |
| KOULUVUOSIA/YEARS OF SCHOOL | | | | | | | | | | | | | |
| 0-9 vuotta/0-9 years..... | 4 | 14 | 14 | 19 | 20 | 16 | 6 | 57 | 37 | 29 | 31 | 28 | 22 |
| 10-12 vuotta/10-12 years..... | 6 | 14 | 15 | 14 | 19 | 13 | 18 | 30 | 34 | 36 | 36 | 31 | 21 |
| 13 v. tai enemmän/13 years or more.. | 5 | 16 | 24 | 15 | 16 | 16 | 25 | 37 | 32 | 31 | 35 | 32 | 25 |
| ASUINALUE/LIVING AREA | | | | | | | | | | | | | |
| Uusimaa/Region of Uusimaa..... | 10 | 19 | 20 | 20 | 16 | 17 | 26 | 35 | 37 | 30 | 31 | 32 | 25 |
| Länsi-Suomi/Western Finland..... | 9 | 15 | 18 | 16 | 22 | 16 | 15 | 31 | 31 | 34 | 32 | 28 | 22 |
| Keski-Suomi/Mid-Finland..... | 3 | 15 | 17 | 8 | 12 | 11 | 10 | 36 | 29 | 28 | 28 | 27 | 19 |
| Kaakkois-Suomi/South-eastern Finland | 4 | 8 | 16 | 9 | 31 | 13 | 27 | 47 | 42 | 28 | 33 | 34 | 24 |
| Itä-Suomi/Eastern Finland..... | 0 | 6 | 27 | 29 | 24 | 19 | 14 | 52 | 32 | 44 | 54 | 39 | 30 |
| Pohjois-Suomi/Northern Finland..... | 0 | 16 | 14 | 18 | 24 | 15 | 16 | 33 | 31 | 30 | 33 | 28 | 22 |
| KAUPUNGISTUMISASTE/URBANISATION | | | | | | | | | | | | | |
| Pääkaupunkiseutu/Helsinki | | | | | | | | | | | | | |
| Metropolitan area..... | 13 | 18 | 17 | 20 | 17 | 17 | 25 | 34 | 33 | 32 | 28 | 31 | 25 |
| Isot kaupungit/Major towns..... | 6 | 15 | 21 | 19 | 30 | 18 | 13 | 33 | 24 | 32 | 30 | 27 | 23 |
| Pienet kaupungit/Minor towns..... | 7 | 11 | 17 | 13 | 11 | 12 | 20 | 45 | 33 | 41 | 40 | 35 | 24 |
| Maalaiskunnat/Rural areas..... | 1 | 16 | 18 | 14 | 21 | 14 | 15 | 34 | 39 | 23 | 34 | 29 | 22 |
| KUNTARYHMÄ/TYPE OF MUNICIPALITY | | | | | | | | | | | | | |
| Kaupunkimaiset kunnat/Urban municipalities..... | 9 | 15 | 20 | 18 | 20 | 17 | 20 | 38 | 32 | 33 | 31 | 31 | 24 |
| Taajaan asutut kunnat/Semi-urban municipalities..... | 2 | 16 | 19 | 11 | 7 | 11 | 14 | 42 | 31 | 29 | 41 | 31 | 21 |
| Maaseutumaiset kunnat/Rural municipalities..... | 1 | 15 | 14 | 15 | 25 | 14 | 15 | 25 | 36 | 29 | 34 | 29 | 21 |
| AMMATTI/OCCUPATION | | | | | | | | | | | | | |
| Maatalous/Agricultural work..... | 0 | 18 | 11 | 9 | 11 | 11 | 80 | 45 | 25 | 42 | 0 | 39 | 21 |
| Tehdas-, rakennustyö tai vastaava/Industrial work..... | 6 | 12 | 19 | 17 | 7 | 15 | 67 | 35 | 20 | 26 | 9 | 26 | 16 |
| Toimisto- tai palvelutyö/Office work or services..... | 21 | 18 | 17 | 13 | 21 | 17 | 36 | 34 | 33 | 32 | 30 | 33 | 27 |
| Opiskelu tai koulunk./Studying..... | 3 | 17 | 33 | . | . | 5 | 14 | 25 | 29 | 25 | . | 15 | 11 |
| Kotirouva, kotiäiti, koti-isä/Homemaker..... | . | . | 0 | . | 50 | 33 | 17 | 43 | 50 | 24 | 31 | 37 | 37 |
| Eläkeläinen/Retired..... | . | 75 | 40 | 29 | 23 | 26 | . | 33 | 83 | 47 | 40 | 42 | 33 |
| Työtön/Unemployed..... | 10 | 10 | 28 | 13 | 21 | 16 | 17 | 55 | 28 | 35 | 37 | 33 | 25 |
| TUTKIMUSVUOSI/YEAR | | | | | | | | | | | | | |
| 1978-1979..... | . | . | . | . | . | . | . | . | . | . | . | . | . |
| 1980-1982..... | . | . | . | . | . | . | . | . | . | . | . | . | . |
| 1983-1985..... | . | . | . | . | . | . | . | . | . | . | . | . | . |
| 1986-1988..... | . | . | . | . | . | . | . | . | . | . | . | . | . |
| 1989-1990..... | . | . | . | . | . | . | . | . | . | . | . | . | . |
| 1991-1992..... | . | . | . | . | . | . | . | . | . | . | . | . | . |
| 1993-1994..... | 4 | 11 | 15 | 17 | 24 | 14 | 17 | 33 | 30 | 28 | 28 | 27 | 21 |
| 1995-1996..... | 4 | 15 | 13 | 18 | 22 | 15 | 20 | 36 | 30 | 30 | 36 | 30 | 23 |
| 1997..... | 3 | 15 | 15 | 17 | 18 | 14 | 17 | 34 | 32 | 31 | 33 | 29 | 22 |
| 1998..... | 6 | 15 | 18 | 16 | 19 | 15 | 18 | 36 | 33 | 32 | 33 | 30 | 23 |

SUOMALAISEN AIKUISVÄESTÖN TERVEYSKÄYTTÄYTYMINEN 1998 - HEALTH BEHAVIOUR AMONG FINNISH ADULT POPULATION 1998

TAULUKKO 31.A. Eräiden lääkkeiden käyttö viimeksi kuluneen viikon aikana sukupuolen ja iän mukaan (%).
TABLE 31.A. Use of some medicines during the last week by sex and age (%).

| | Miehet/Males | | | | | Total | Naiset/Females | | | | | Total | |
|---|--------------------|-------|-------|-------|-------|-------|--------------------|-------|-------|-------|-------|-------|------|
| | Ikäryhmä/Age group | | | | | | Ikäryhmä/Age group | | | | | | |
| | 15-24 | 25-34 | 35-44 | 45-54 | 55-64 | | 15-24 | 25-34 | 35-44 | 45-54 | 55-64 | | |
| Verenpainelääke/For high blood pressure..... | .0 | 1.0 | 3.1 | 12.1 | 24.8 | 8.5 | .6 | 1.5 | 3.5 | 9.9 | 25.6 | 7.9 | 8.2 |
| Päänsärkylääke/For headache..... | 22.7 | 27.5 | 28.2 | 20.8 | 16.6 | 23.1 | 40.2 | 43.6 | 40.1 | 34.6 | 28.8 | 37.5 | 30.6 |
| Muu särkylääke/For other aches..... | 9.8 | 9.4 | 15.2 | 14.6 | 21.2 | 14.2 | 10.9 | 10.4 | 10.8 | 17.8 | 31.1 | 15.9 | 15.1 |
| Ehkäisytabletti/Contraceptives..... | | | | | | | 35.9 | 35.0 | 9.6 | 2.1 | .3 | 15.8 | |
| Rauhoittava lääke/Sedatives..... | .3 | 2.3 | 3.1 | 5.7 | 5.8 | 3.6 | .0 | 3.1 | 2.8 | 5.3 | 5.8 | 3.4 | 3.5 |
| Unilääkkeitä/Sleeping pills..... | 1.0 | 2.9 | 2.5 | 4.2 | 5.8 | 3.4 | .6 | 2.1 | 3.3 | 6.5 | 7.4 | 4.0 | 3.7 |
| Vitamiini- ja kivennäisvalmiste/Vitamins and tablets..... | 22.4 | 23.6 | 24.8 | 22.8 | 25.2 | 23.7 | 30.2 | 43.9 | 40.8 | 41.6 | 46.5 | 40.5 | 32.4 |
| Yskänlääke/For cough..... | 6.4 | 6.1 | 5.9 | 5.9 | 9.5 | 6.7 | 6.0 | 7.1 | 6.5 | 4.4 | 10.6 | 6.7 | 6.7 |
| Hormonilääkkeitä vaihdevuosiin/..... | | | | | | | .0 | .3 | 2.5 | 26.1 | 40.1 | 13.7 | |
| Kolesterolilääkkeitä/..... | .0 | .3 | .3 | 1.7 | 8.6 | 2.2 | .0 | .0 | .3 | 2.1 | 7.1 | 1.8 | 2.0 |
| Ei käyttänyt em.lääkkeitä/Not used medicines mentioned above..... | 55.3 | 51.5 | 46.2 | 44.6 | 31.3 | 45.5 | 25.0 | 21.5 | 26.2 | 21.2 | 12.8 | 21.6 | 33.1 |
| Yhteensä/Total (N)..... | 295 | 309 | 355 | 404 | 326 | 1689 | 348 | 326 | 397 | 433 | 312 | 1816 | 3505 |

TAULUKKO 31.B. Niiden osuus taustamuuttujien mukaan, jotka eivät ole käyttäneet em. lääkkeitä *) (%).
TABLE 31.B. Proportion of persons, who did not use above mentioned medicines *, by background variables (%).

| | Miehet/Males | | | | | Total | Naiset/Females | | | | | Total | |
|--|--------------------|-------|-------|-------|-------|-------|--------------------|-------|-------|-------|-------|-------|----|
| | Ikäryhmä/Age group | | | | | | Ikäryhmä/Age group | | | | | | |
| | 15-24 | 25-34 | 35-44 | 45-54 | 55-64 | | 15-24 | 25-34 | 35-44 | 45-54 | 55-64 | | |
| SIVIILISÄÄTY/MARITAL STATUS | | | | | | | | | | | | | |
| Naimisissa tai avoliitossa/Married or cohabiting..... | 47 | 51 | 47 | 46 | 34 | 44 | 16 | 21 | 31 | 28 | 24 | 25 | 34 |
| Naimaton/Single..... | 57 | 53 | 44 | 45 | 41 | 52 | 28 | 22 | 20 | 41 | 20 | 26 | 40 |
| Asumuserossa tai eronnut/Separated or divorced..... | | 60 | 48 | 42 | 26 | 42 | 0 | 46 | 17 | 30 | 16 | 25 | 33 |
| Leski/Widowed..... | | | 50 | 25 | 22 | 27 | 0 | 0 | 25 | 9 | 23 | 19 | 21 |
| KOULUVUOSIA/YEARS OF SCHOOL | | | | | | | | | | | | | |
| 0-9 vuotta/0-9 years..... | 70 | 62 | 50 | 48 | 33 | 46 | 32 | 29 | 16 | 25 | 23 | 25 | 36 |
| 10-12 vuotta/10-12 years..... | 57 | 52 | 46 | 40 | 33 | 48 | 21 | 14 | 28 | 25 | 22 | 23 | 36 |
| 13 v. tai enemmän/13 years or more.. | 42 | 50 | 47 | 46 | 40 | 46 | 25 | 23 | 28 | 35 | 24 | 27 | 35 |
| ASUINALUE/LIVING AREA | | | | | | | | | | | | | |
| Uusimaa/Region of Uusimaa..... | 51 | 38 | 49 | 40 | 36 | 43 | 19 | 22 | 23 | 28 | 18 | 23 | 32 |
| Länsi-Suomi/Western Finland..... | 52 | 57 | 53 | 48 | 37 | 49 | 22 | 25 | 26 | 28 | 17 | 24 | 36 |
| Keski-Suomi/Mid-Finland..... | 63 | 62 | 45 | 45 | 32 | 48 | 25 | 11 | 31 | 34 | 24 | 25 | 37 |
| Kaakkois-Suomi/South-eastern Finland | 54 | 42 | 47 | 58 | 23 | 46 | 24 | 21 | 27 | 31 | 24 | 26 | 35 |
| Itä-Suomi/Eastern Finland..... | 50 | 56 | 40 | 47 | 32 | 44 | 41 | 26 | 38 | 27 | 19 | 30 | 36 |
| Pohjois-Suomi/Northern Finland..... | 60 | 59 | 41 | 40 | 34 | 47 | 31 | 36 | 27 | 23 | 42 | 31 | 38 |
| KAUPUNGIKUNNAT/URBANISATION | | | | | | | | | | | | | |
| Pääkaupunkiseutu/Helsinki | | | | | | | | | | | | | |
| Metropolitan area..... | 44 | 33 | 48 | 43 | 31 | 40 | 19 | 19 | 22 | 28 | 14 | 21 | 30 |
| Isot kaupungit/Major towns..... | 62 | 61 | 52 | 46 | 37 | 51 | 21 | 23 | 25 | 30 | 23 | 24 | 37 |
| Pienet kaupungit/Minor towns..... | 48 | 55 | 47 | 39 | 30 | 43 | 27 | 18 | 32 | 34 | 23 | 28 | 35 |
| Maalaiskunnat/Rural areas..... | 61 | 55 | 43 | 50 | 36 | 49 | 30 | 27 | 29 | 24 | 26 | 27 | 38 |
| KUNTARYHMÄ/TYP OF MUNICIPALITY | | | | | | | | | | | | | |
| Kaupunkimaiset kunnat/Urban municipalities..... | 51 | 48 | 51 | 43 | 33 | 45 | 23 | 20 | 26 | 30 | 20 | 24 | 34 |
| Taajaan asutut kunnat/Semi-urban municipalities..... | 66 | 63 | 47 | 39 | 40 | 50 | 23 | 22 | 30 | 29 | 27 | 27 | 38 |
| Maaseutumaiset kunnat/Rural municipalities..... | 57 | 55 | 38 | 52 | 32 | 47 | 32 | 29 | 31 | 24 | 24 | 28 | 38 |
| AMMATTI/OCCUPATION | | | | | | | | | | | | | |
| Maataloustyö/Agricultural work..... | 50 | 33 | 47 | 48 | 44 | 45 | 0 | 45 | 50 | 21 | 0 | 28 | 39 |
| Tehdas-, rakennustyö tai vastaava/Industrial work..... | 62 | 57 | 50 | 44 | 44 | 50 | 0 | 18 | 35 | 37 | 36 | 31 | 47 |
| Toimisto- tai palvelutyö/Office work or services..... | 38 | 47 | 44 | 47 | 36 | 44 | 18 | 18 | 26 | 30 | 29 | 25 | 32 |
| Opiskelu tai koulunk./Studying..... | 56 | 58 | 67 | | | 57 | 27 | 21 | 57 | 0 | | 27 | 40 |
| Kotirouva, kotiäiti, koti-isä/Homemaker..... | | | 100 | | 50 | 67 | 54 | 35 | 21 | 18 | 36 | 32 | 32 |
| Eläkeläinen/Retired..... | | 50 | 20 | 27 | 27 | 28 | | 0 | 17 | 18 | 17 | 17 | 23 |
| Työttömä/Unemployed..... | 55 | 55 | 28 | 55 | 40 | 48 | 3 | 24 | 34 | 37 | 22 | 24 | 35 |
| TUTKIMUSVUOSI/YEAR | | | | | | | | | | | | | |
| 1978-1979..... | 81 | 74 | 67 | 54 | 44 | 66 | 57 | 56 | 53 | 45 | 35 | 50 | 58 |
| 1980-1982..... | 78 | 72 | 66 | 52 | 43 | 63 | 54 | 55 | 50 | 44 | 35 | 48 | 56 |
| 1983-1985..... | 77 | 71 | 65 | 55 | 40 | 63 | 44 | 53 | 51 | 43 | 36 | 46 | 54 |
| 1986-1988..... | 79 | 72 | 67 | 57 | 45 | 66 | 43 | 51 | 53 | 46 | 36 | 47 | 56 |
| 1989-1990..... | 78 | 70 | 66 | 57 | 50 | 65 | 40 | 45 | 52 | 47 | 37 | 45 | 54 |
| 1991-1992..... | 74 | 68 | 66 | 57 | 50 | 64 | 40 | 46 | 51 | 47 | 38 | 45 | 54 |
| 1993-1994..... | 76 | 67 | 63 | 59 | 43 | 62 | 38 | 44 | 46 | 45 | 37 | 42 | 52 |
| 1995-1996..... | 68 | 62 | 60 | 51 | 40 | 56 | 35 | 36 | 43 | 44 | 38 | 40 | 47 |
| 1997..... | 74 | 65 | 57 | 52 | 45 | 58 | 32 | 34 | 38 | 44 | 35 | 37 | 47 |
| 1998..... | 56 | 52 | 47 | 45 | 34 | 46 | 25 | 22 | 28 | 29 | 22 | 25 | 36 |

*) Ei sisällä unilääkkeitä (kys.v.1992-98), hormonilääkkeitä vaihdevuosiin (kys. v. 1995-98) eikä kolesterolilääkkeitä (kys.v.1996-98)/Sleeping pills, hormone replacement therapy and cholesterol medicines are not included.

SUOMALAISEN AIKUISVÄESTÖN TERVEYSKÄYTTÄYTYMINEN 1998 - HEALTH BEHAVIOUR AMONG FINNISH ADULT POPULATION 1998

TAULUKKO 32.A. Verenpaineen viimeisin mittaamisajankohta sukupuolen ja iän mukaan (%).
TABLE 32.A. Time of last blood pressure measurement by sex and age (%).

| | Miehet/Males | | | | | Total | Naiset/Females | | | | | Total | |
|--|--------------------|-------|-------|-------|-------|-------|--------------------|-------|-------|-------|-------|-------|-------|
| | Ikäryhmä/Age group | | | | | | Ikäryhmä/Age group | | | | | | |
| | 15-24 | 25-34 | 35-44 | 45-54 | 55-64 | | 15-24 | 25-34 | 35-44 | 45-54 | 55-64 | | |
| Alle 6 kk sitten/During the last half a year..... | 44.7 | 32.4 | 41.0 | 46.2 | 57.1 | 44.4 | 52.5 | 51.1 | 45.3 | 61.0 | 69.2 | 55.6 | 50.2 |
| 6 kk - 1 v. sitten/Half a year to 1 years ago..... | 24.1 | 19.6 | 23.2 | 19.9 | 17.1 | 20.7 | 28.3 | 24.1 | 23.9 | 21.8 | 17.6 | 23.2 | 22.0 |
| 1 v. - 5 v. sitten..... | 26.5 | 40.2 | 29.7 | 28.0 | 20.2 | 28.8 | 14.0 | 21.1 | 25.7 | 13.7 | 9.6 | 17.0 | 22.7 |
| Yli 5 v sitten/More than 5 years ago | 1.7 | 6.5 | 5.1 | 5.2 | 4.0 | 4.6 | 1.5 | 2.5 | 3.8 | 2.8 | 3.2 | 2.8 | 3.6 |
| Ei koskaan/Never..... | 3.1 | 1.3 | 1.1 | .7 | 1.6 | 1.5 | 3.8 | 1.2 | 1.3 | .7 | .3 | 1.4 | 1.5 |
| Yhteensä/Total (%)..... | 100.0 | 100.0 | 100.0 | 100.0 | 100.0 | 100.0 | 100.0 | 100.0 | 100.0 | 100.0 | 100.0 | 100.0 | 100.0 |
| Yhteensä/Total (N)..... | 291 | 306 | 354 | 403 | 322 | 1676 | 343 | 323 | 397 | 431 | 312 | 1806 | 3482 |
| Puuttuvia/Missing (n)..... | 4 | 3 | 1 | 1 | 4 | 13 | 5 | 3 | 0 | 2 | 0 | 10 | 23 |

TAULUKKO 32.B. Viimeisen viiden vuoden aikana verenpaineen mittauksessa käyneiden osuus taustamuuttujien mukaan (%).
TABLE 32.B. Proportion of persons with blood pressure measured during the last five year, by background variables (%).

| | Miehet/Males | | | | | Total | Naiset/Females | | | | | Total | |
|--|--------------------|-------|-------|-------|-------|-------|--------------------|-------|-------|-------|-------|-------|----|
| | Ikäryhmä/Age group | | | | | | Ikäryhmä/Age group | | | | | | |
| | 15-24 | 25-34 | 35-44 | 45-54 | 55-64 | | 15-24 | 25-34 | 35-44 | 45-54 | 55-64 | | |
| SIVIILISÄÄTY/MARITAL STATUS | | | | | | | | | | | | | |
| Naimisissa tai avoliitossa/Married or cohabiting..... | 100 | 95 | 95 | 96 | 97 | 96 | 96 | 97 | 95 | 96 | 96 | 96 | 96 |
| Naimaton/Single..... | 95 | 90 | 88 | 84 | 85 | 91 | 94 | 96 | 93 | 100 | 92 | 95 | 93 |
| Asumuserossa tai eronnut/Separated or divorced..... | . | 70 | 94 | 96 | 86 | 91 | 100 | 92 | 94 | 98 | 97 | 96 | 94 |
| Leski/Widowed..... | . | . | 100 | 100 | 89 | 93 | 100 | 100 | 100 | 100 | 100 | 100 | 98 |
| KOULUVUOSIA/YEARS OF SCHOOL | | | | | | | | | | | | | |
| 0-9 vuotta/0-9 years..... | 81 | 83 | 89 | 93 | 95 | 91 | 94 | 96 | 97 | 98 | 95 | 96 | 93 |
| 10-12 vuotta/10-12 years..... | 98 | 93 | 93 | 93 | 96 | 94 | 93 | 97 | 95 | 99 | 99 | 96 | 95 |
| 13 v. tai enemmän/13 years or more.. | 100 | 93 | 97 | 96 | 94 | 96 | 97 | 96 | 95 | 93 | 96 | 95 | 95 |
| ASUINALUE/LIVING AREA | | | | | | | | | | | | | |
| Uusimaa/Region of Uusimaa..... | 99 | 93 | 89 | 88 | 94 | 92 | 96 | 96 | 93 | 94 | 97 | 95 | 94 |
| Länsi-Suomi/Western Finland..... | 99 | 93 | 95 | 96 | 93 | 95 | 93 | 95 | 97 | 96 | 94 | 95 | 95 |
| Keski-Suomi/Mid-Finland..... | 98 | 88 | 96 | 97 | 99 | 96 | 95 | 96 | 96 | 99 | 99 | 97 | 96 |
| Kaakkois-Suomi/South-eastern Finland | 89 | 100 | 97 | 100 | 88 | 95 | 97 | 100 | 96 | 94 | 96 | 96 | 96 |
| Itä-Suomi/Eastern Finland..... | 91 | 100 | 97 | 91 | 96 | 94 | 97 | 91 | 93 | 100 | 97 | 96 | 95 |
| Pohjois-Suomi/Northern Finland..... | 86 | 89 | 92 | 100 | 94 | 92 | 92 | 100 | 95 | 100 | 94 | 96 | 94 |
| KAUPUNGISTUMISASTE/URBANISATION | | | | | | | | | | | | | |
| Pääkaupunkiseutu/Helsinki | | | | | | | | | | | | | |
| Metropolitan area..... | 100 | 91 | 87 | 85 | 94 | 91 | 97 | 97 | 94 | 93 | 96 | 95 | 93 |
| Isot kaupungit/Major towns..... | 95 | 92 | 95 | 97 | 92 | 94 | 96 | 97 | 95 | 98 | 96 | 96 | 95 |
| Pienet kaupungit/Minor towns..... | 94 | 98 | 97 | 97 | 89 | 95 | 94 | 96 | 98 | 97 | 99 | 96 | 96 |
| Maalaiskunnat/Rural areas..... | 94 | 89 | 93 | 95 | 99 | 94 | 93 | 95 | 94 | 98 | 96 | 95 | 95 |
| KUNTARYHMÄ/TYPE OF MUNICIPALITY | | | | | | | | | | | | | |
| Kaupunkimaiset kunnat/Urban municipalities..... | 95 | 92 | 94 | 93 | 93 | 93 | 95 | 97 | 95 | 96 | 97 | 96 | 95 |
| Taajaan asutut kunnat/Semi-urban municipalities..... | 96 | 95 | 96 | 95 | 93 | 95 | 92 | 93 | 94 | 99 | 98 | 95 | 95 |
| Maaseutumaiset kunnat/Rural municipalities..... | 95 | 90 | 92 | 96 | 99 | 95 | 94 | 96 | 95 | 97 | 96 | 96 | 95 |
| AMMATTI/OCCUPATION | | | | | | | | | | | | | |
| Maataloustyö/Agricultural work..... | 100 | 92 | 95 | 91 | 100 | 95 | 100 | 91 | 88 | 93 | 100 | 93 | 94 |
| Tehdas-, rakennustyö tai vastaava/Industrial work..... | 100 | 92 | 96 | 96 | 93 | 95 | 100 | 94 | 95 | 97 | 100 | 97 | 95 |
| Toimisto- tai palvelutyö/Office work or services..... | 100 | 93 | 95 | 95 | 97 | 95 | 94 | 96 | 97 | 97 | 96 | 96 | 96 |
| Opiskelu tai koulunk./Studying..... | 94 | 91 | 100 | . | . | 94 | 96 | 100 | 71 | 100 | . | 96 | 95 |
| Kotirouva, kotiäiti, koti-isä/Homemaker..... | . | . | 100 | . | 100 | 100 | 100 | 98 | 92 | 88 | 100 | 95 | 96 |
| Eläkeläinen/Retired..... | . | 100 | 60 | 94 | 93 | 92 | . | 100 | 83 | 100 | 96 | 96 | 94 |
| Työtön/Unemployed..... | 93 | 93 | 89 | 85 | 93 | 91 | 84 | 95 | 91 | 100 | 96 | 93 | 92 |
| TUHKIMUSVUOSI/YEAR | | | | | | | | | | | | | |
| 1978-1979..... | 88 | 87 | 90 | 92 | 95 | 90 | 86 | 94 | 94 | 95 | 93 | 93 | 91 |
| 1980-1982..... | 89 | 87 | 91 | 94 | 96 | 91 | 87 | 94 | 92 | 95 | 96 | 93 | 92 |
| 1983-1985..... | 90 | 90 | 89 | 94 | 96 | 91 | 91 | 95 | 93 | 95 | 94 | 94 | 93 |
| 1986-1988..... | 90 | 89 | 91 | 95 | 96 | 92 | 92 | 96 | 93 | 96 | 95 | 94 | 93 |
| 1989-1990..... | 93 | 91 | 90 | 95 | 94 | 92 | 94 | 96 | 93 | 95 | 95 | 94 | 93 |
| 1991-1992..... | 90 | 91 | 88 | 94 | 95 | 91 | 93 | 95 | 95 | 97 | 96 | 95 | 94 |
| 1993-1994..... | 89 | 89 | 90 | 95 | 96 | 92 | 91 | 98 | 94 | 96 | 96 | 95 | 93 |
| 1995-1996..... | 90 | 88 | 90 | 94 | 97 | 92 | 92 | 96 | 96 | 96 | 96 | 95 | 94 |
| 1997..... | 91 | 90 | 89 | 93 | 95 | 92 | 94 | 97 | 95 | 98 | 99 | 96 | 94 |
| 1998..... | 95 | 92 | 94 | 94 | 94 | 94 | 95 | 96 | 95 | 97 | 96 | 96 | 95 |

SUOMALAISEN AIKUISVÄESTÖN TERVEYSKÄYTTÄYTYMINEN 1998 - HEALTH BEHAVIOUR AMONG FINNISH ADULT POPULATION 1998

TAULUKKO 33.A. Veren kolesterolin viimeisin tutkimisajankohhta sukupuolen ja iän mukaan (%).
TABLE 33.A. Time of last blood cholesterol test by sex and age (%).

| | Miehet/Males | | | | | Total | Naiset/Females | | | | | Total | |
|---|--------------------|-------|-------|-------|-------|-------|--------------------|-------|-------|-------|-------|-------|-------|
| | Ikäryhmä/Age group | | | | | | Ikäryhmä/Age group | | | | | | |
| | 15-24 | 25-34 | 35-44 | 45-54 | 55-64 | | 15-24 | 25-34 | 35-44 | 45-54 | 55-64 | | |
| Alle 6 kk sitten/During the last half a year..... | 4.5 | 8.1 | 16.9 | 18.5 | 28.0 | 15.7 | 5.2 | 9.2 | 13.7 | 22.3 | 28.0 | 15.8 | 15.7 |
| 6 kk - 1 v sitten/Half a year to 5 years ago..... | 7.2 | 9.1 | 13.0 | 20.3 | 20.2 | 14.4 | 3.8 | 8.9 | 11.4 | 17.2 | 20.6 | 12.5 | 13.4 |
| 1 v - 5 v sitten/More than 5 years ago | 11.3 | 25.1 | 31.9 | 32.3 | 24.2 | 25.7 | 5.2 | 18.5 | 29.2 | 26.0 | 28.9 | 21.9 | 23.7 |
| Yli 5 v sitten/More than 5 years ago | 3.1 | 6.5 | 9.0 | 8.3 | 11.8 | 7.9 | 2.3 | 11.1 | 11.4 | 15.5 | 10.6 | 10.5 | 9.2 |
| Ei koskaan/Never..... | 40.1 | 34.2 | 20.9 | 14.8 | 11.5 | 23.4 | 52.8 | 40.9 | 29.2 | 16.2 | 8.0 | 29.1 | 26.4 |
| Ei tiedä/I don't know..... | 33.9 | 16.9 | 8.2 | 5.8 | 4.3 | 13.0 | 30.7 | 11.4 | 5.1 | 2.8 | 3.9 | 10.4 | 11.6 |
| Yhteensä/Total (%)..... | 100.0 | 100.0 | 100.0 | 100.0 | 100.0 | 100.0 | 100.0 | 100.0 | 100.0 | 100.0 | 100.0 | 100.0 | 100.0 |
| Yhteensä/Total (N)..... | 292 | 307 | 354 | 399 | 322 | 1674 | 345 | 325 | 394 | 431 | 311 | 1806 | 3480 |
| Puuttavia/Missing (n)..... | 3 | 2 | 1 | 5 | 4 | 15 | 3 | 1 | 3 | 2 | 1 | 10 | 25 |

TAULUKKO 33.B. Viimeisen viiden vuoden aikana veren kolesterolin tutkimuksessa käyneiden osuus taustamuuttujien mukaan (%).
TABLE 33.B. Proportion of persons having blood cholesterol measured during the last five year by background variables (%).

| | Miehet/Males | | | | | Total | Naiset/Females | | | | | Total | |
|--|--------------------|-------|-------|-------|-------|-------|--------------------|-------|-------|-------|-------|-------|----|
| | Ikäryhmä/Age group | | | | | | Ikäryhmä/Age group | | | | | | |
| | 15-24 | 25-34 | 35-44 | 45-54 | 55-64 | | 15-24 | 25-34 | 35-44 | 45-54 | 55-64 | | |
| SIVIILISÄÄTY/MARITAL STATUS | | | | | | | | | | | | | |
| Naimisissa tai avoliitossa/Married or cohabiting..... | 24 | 51 | 65 | 74 | 75 | 66 | 21 | 36 | 53 | 66 | 76 | 56 | 60 |
| Naimaton/Single..... | 23 | 31 | 48 | 65 | 57 | 34 | 13 | 42 | 50 | 70 | 71 | 29 | 32 |
| Asumuserossa tai eronnut/Separated or divorced..... | . | 20 | 55 | 63 | 65 | 57 | 0 | 23 | 61 | 60 | 81 | 61 | 59 |
| Leski/Widowed..... | . | . | 100 | 50 | 78 | 73 | 0 | 0 | 100 | 82 | 90 | 85 | 82 |
| KOULUVUOSIA/YEARS OF SCHOOL | | | | | | | | | | | | | |
| 0-9 vuotta/0-9 years..... | 11 | 31 | 58 | 68 | 67 | 57 | 9 | 26 | 57 | 65 | 73 | 55 | 56 |
| 10-12 vuotta/10-12 years..... | 27 | 43 | 64 | 73 | 84 | 54 | 12 | 39 | 55 | 69 | 85 | 51 | 53 |
| 13 v. tai enemmän/13 years or more.. | 22 | 44 | 63 | 73 | 71 | 56 | 20 | 37 | 54 | 63 | 78 | 46 | 50 |
| ASUINALUE/LIVING AREA | | | | | | | | | | | | | |
| Uusimaa/Region of Uusimaa..... | 21 | 41 | 53 | 69 | 71 | 53 | 16 | 29 | 48 | 69 | 76 | 48 | 51 |
| Länsi-Suomi/Western Finland..... | 18 | 39 | 63 | 73 | 65 | 53 | 7 | 30 | 46 | 62 | 76 | 44 | 48 |
| Keski-Suomi/Mid-Finland..... | 27 | 34 | 66 | 71 | 75 | 57 | 11 | 33 | 58 | 57 | 74 | 49 | 52 |
| Kaakkois-Suomi/South-eastern Finland | 26 | 54 | 76 | 67 | 73 | 61 | 9 | 52 | 69 | 67 | 76 | 54 | 57 |
| Itä-Suomi/Eastern Finland..... | 45 | 67 | 77 | 78 | 83 | 71 | 38 | 65 | 72 | 81 | 88 | 70 | 71 |
| Pohjois-Suomi/Northern Finland..... | 17 | 45 | 51 | 73 | 77 | 53 | 16 | 44 | 57 | 68 | 85 | 52 | 52 |
| KAUPUNGIKUNNAT/URBANISATION | | | | | | | | | | | | | |
| Pääkaupunkiseutu/Helsinki | | | | | | | | | | | | | |
| Metropolitan area..... | 21 | 35 | 56 | 67 | 75 | 52 | 13 | 28 | 56 | 68 | 74 | 48 | 50 |
| Isot kaupungit/Major towns..... | 21 | 40 | 58 | 74 | 79 | 56 | 19 | 47 | 55 | 65 | 80 | 53 | 54 |
| Pienet kaupungit/Minor towns..... | 30 | 58 | 65 | 74 | 66 | 60 | 11 | 37 | 53 | 66 | 74 | 48 | 54 |
| Maalaiskunnat/Rural areas..... | 20 | 38 | 64 | 70 | 73 | 54 | 15 | 33 | 54 | 63 | 79 | 51 | 53 |
| KUNTARYHMÄ/TYPE OF MUNICIPALITY | | | | | | | | | | | | | |
| Kaupunkimaiset kunnat/Urban municipalities..... | 23 | 42 | 60 | 70 | 73 | 56 | 14 | 37 | 55 | 66 | 79 | 50 | 53 |
| Taajaan asutut kunnat/Semi-urban municipalities..... | 20 | 61 | 60 | 82 | 76 | 61 | 10 | 31 | 43 | 68 | 62 | 45 | 52 |
| Maaseutumaiset kunnat/Rural municipalities..... | 24 | 35 | 67 | 67 | 69 | 53 | 17 | 41 | 59 | 62 | 82 | 55 | 54 |
| AMMATTI/OCCUPATION | | | | | | | | | | | | | |
| Maataloustyö/Agricultural work..... | 0 | 42 | 53 | 57 | 61 | 50 | 40 | 27 | 38 | 43 | 60 | 40 | 46 |
| Tehdas-, rakennustyö tai vastaava/Industrial work..... | 30 | 41 | 63 | 72 | 64 | 59 | 33 | 35 | 50 | 74 | 91 | 61 | 59 |
| Toimisto- tai palvelutyö/Office work or services..... | 38 | 49 | 68 | 77 | 82 | 67 | 16 | 43 | 58 | 69 | 79 | 59 | 62 |
| Opiskelu tai koulunk./Studying..... | 22 | 22 | 67 | . | 22 | 14 | 18 | 57 | 100 | . | 17 | 19 | |
| Kotirouva, kotiäiti, koti-isä/Homemaker..... | . | . | 0 | . | 0 | 0 | 0 | 19 | 39 | 47 | 79 | 33 | 32 |
| Eläkeläinen/Retired..... | . | 25 | 40 | 68 | 75 | 72 | . | 67 | 20 | 63 | 76 | 72 | 72 |
| Työtön/Unemployed..... | 19 | 24 | 33 | 58 | 60 | 40 | 13 | 38 | 44 | 44 | 74 | 46 | 43 |
| TUTKIMUSVUOSI/YEAR | | | | | | | | | | | | | |
| 1978-1979..... | 31 | 32 | 48 | 62 | 63 | 45 | 19 | 24 | 36 | 48 | 52 | 34 | 39 |
| 1980-1982..... | 25 | 30 | 46 | 55 | 61 | 42 | 18 | 21 | 31 | 44 | 53 | 33 | 38 |
| 1983-1985..... | 25 | 27 | 41 | 53 | 60 | 40 | 16 | 17 | 28 | 37 | 48 | 29 | 34 |
| 1986-1988..... | 23 | 26 | 40 | 56 | 63 | 40 | 13 | 17 | 25 | 40 | 49 | 28 | 33 |
| 1989-1990..... | 22 | 33 | 55 | 64 | 68 | 48 | 15 | 26 | 41 | 63 | 69 | 42 | 44 |
| 1991-1992..... | 26 | 40 | 58 | 72 | 73 | 53 | 23 | 39 | 54 | 71 | 71 | 52 | 52 |
| 1993-1994..... | 23 | 40 | 63 | 74 | 77 | 56 | 15 | 38 | 52 | 69 | 78 | 50 | 52 |
| 1995-1996..... | 22 | 35 | 53 | 70 | 76 | 52 | 17 | 36 | 52 | 68 | 72 | 49 | 51 |
| 1997..... | 21 | 42 | 57 | 74 | 75 | 55 | 16 | 35 | 56 | 69 | 74 | 51 | 53 |
| 1998..... | 23 | 42 | 62 | 71 | 72 | 56 | 14 | 37 | 54 | 65 | 77 | 50 | 53 |

SUOMALAISEN AIKUIVÄESTÖN TERVEYSKÄYTTÄYTYMINEN 1998 - HEALTH BEHAVIOUR AMONG FINNISH ADULT POPULATION 1998

TAULUKKO 34.A. Onko koskaan todettu korkea veren kolesterolipitoisuus sukupuolen ja iän mukaan (%).
TABLE 34.A. Detected high blood cholesterol level by sex and age (%).

| | Miehet/Males | | | | | Total | Naiset/Females | | | | | Total | |
|----------------------------|--------------------|-------|-------|-------|-------|-------|--------------------|-------|-------|-------|-------|-------|-------|
| | Ikäryhmä/Age group | | | | | | Ikäryhmä/Age group | | | | | | |
| | 15-24 | 25-34 | 35-44 | 45-54 | 55-64 | | 15-24 | 25-34 | 35-44 | 45-54 | 55-64 | | |
| Ei/No..... | 97.6 | 90.8 | 75.7 | 68.3 | 59.4 | 77.4 | 97.6 | 90.6 | 86.1 | 75.4 | 57.4 | 81.6 | 79.6 |
| Kyllä/Yes..... | 2.4 | 9.2 | 24.3 | 31.7 | 40.6 | 22.6 | 2.4 | 9.4 | 13.9 | 24.6 | 42.6 | 18.4 | 20.4 |
| Yhteensä/Total (%)..... | 100.0 | 100.0 | 100.0 | 100.0 | 100.0 | 100.0 | 100.0 | 100.0 | 100.0 | 100.0 | 100.0 | 100.0 | 100.0 |
| Yhteensä/Total (N)..... | 289 | 293 | 346 | 382 | 313 | 1623 | 331 | 308 | 381 | 414 | 298 | 1732 | 3355 |
| Puuttavia/Missing (n)..... | 6 | 16 | 9 | 22 | 13 | 66 | 17 | 18 | 16 | 19 | 14 | 84 | 150 |

TAULUKKO 34.B. Niiden osuus, joilla todettu korkea veren kolesterolipitoisuus taustamuuttujien mukaan (%).
TABLE 34.B. Proportion of persons with high blood cholesterol level by background variables (%).

| | Miehet/Males | | | | | Total | Naiset/Females | | | | | Total | |
|--|--------------------|-------|-------|-------|-------|-------|--------------------|-------|-------|-------|-------|-------|----|
| | Ikäryhmä/Age group | | | | | | Ikäryhmä/Age group | | | | | | |
| | 15-24 | 25-34 | 35-44 | 45-54 | 55-64 | | 15-24 | 25-34 | 35-44 | 45-54 | 55-64 | | |
| SIVIILISÄÄTY/MARITAL STATUS | | | | | | | | | | | | | |
| Naimisissa tai avoliitossa/Married or cohabiting..... | 2 | 12 | 26 | 32 | 41 | 28 | 4 | 8 | 12 | 25 | 43 | 20 | 24 |
| Naimaton/Single..... | 2 | 5 | 15 | 30 | 50 | 10 | 2 | 14 | 20 | 25 | 33 | 9 | 10 |
| Asumuserossa tai eronnut/Separated or divorced..... | . | 10 | 27 | 37 | 35 | 31 | 0 | 0 | 18 | 24 | 48 | 26 | 28 |
| Leski/Widowed..... | . | . | 50 | 0 | 25 | 21 | 0 | . | 25 | 27 | 43 | 37 | 33 |
| KOULUVUOSIA/YEARS OF SCHOOL | | | | | | | | | | | | | |
| 0-9 vuotta/0-9 years..... | 0 | 4 | 20 | 33 | 45 | 30 | 0 | 10 | 19 | 26 | 42 | 26 | 28 |
| 10-12 vuotta/10-12 years..... | 4 | 8 | 23 | 31 | 32 | 18 | 2 | 9 | 14 | 30 | 44 | 19 | 18 |
| 13 v. tai enemmän/13 years or more.. | 1 | 11 | 27 | 29 | 38 | 21 | 5 | 10 | 13 | 19 | 43 | 14 | 17 |
| ASUINALUE/LIVING AREA | | | | | | | | | | | | | |
| Uusimaa/Region of Uusimaa..... | 1 | 12 | 20 | 33 | 38 | 22 | 3 | 9 | 16 | 19 | 48 | 18 | 20 |
| Länsi-Suomi/Western Finland..... | 4 | 3 | 22 | 40 | 40 | 23 | 1 | 9 | 11 | 21 | 45 | 17 | 20 |
| Keski-Suomi/Mid-Finland..... | 2 | 10 | 24 | 25 | 37 | 20 | 2 | 7 | 11 | 23 | 40 | 17 | 18 |
| Kaakkois-Suomi/South-eastern Finland | 4 | 8 | 41 | 9 | 35 | 20 | 0 | 9 | 21 | 38 | 29 | 20 | 20 |
| Itä-Suomi/Eastern Finland..... | 5 | 12 | 27 | 47 | 48 | 30 | 10 | 13 | 25 | 30 | 48 | 26 | 28 |
| Pohjois-Suomi/Northern Finland..... | 0 | 12 | 23 | 32 | 53 | 23 | 2 | 13 | 11 | 30 | 39 | 18 | 20 |
| KAUPUNGI- JA KUNNAT/URBANISATION | | | | | | | | | | | | | |
| Pääkaupunkiseutu/Helsinki Metropolitan area..... | 2 | 12 | 23 | 38 | 43 | 25 | 2 | 9 | 17 | 15 | 46 | 16 | 20 |
| Isot kaupungit/Major towns..... | 0 | 8 | 24 | 40 | 43 | 24 | 3 | 8 | 12 | 28 | 43 | 19 | 21 |
| Pienet kaupungit/Minor towns..... | 3 | 13 | 21 | 29 | 37 | 22 | 2 | 10 | 12 | 30 | 42 | 19 | 20 |
| Maalaiskunnat/Rural areas..... | 4 | 5 | 28 | 24 | 40 | 21 | 3 | 11 | 14 | 24 | 42 | 19 | 20 |
| KUNTARYHMÄ/TYP OF MUNICIPALITY | | | | | | | | | | | | | |
| Kaupunkimaiset kunnat/Urban municipalities..... | 1 | 10 | 24 | 34 | 42 | 23 | 2 | 10 | 13 | 26 | 45 | 19 | 21 |
| Taajaan asutut kunnat/Semi-urban municipalities..... | 6 | 17 | 26 | 25 | 29 | 21 | 0 | 7 | 18 | 22 | 41 | 17 | 19 |
| Maaseutumaiset kunnat/Rural municipalities..... | 4 | 3 | 23 | 29 | 45 | 21 | 4 | 10 | 14 | 22 | 38 | 19 | 20 |
| AMMATTI/OCCUPATION | | | | | | | | | | | | | |
| Maataloustyö/Agricultural work..... | 0 | 9 | 17 | 29 | 28 | 20 | 25 | 11 | 14 | 18 | 20 | 17 | 19 |
| Tehdas-, rakennustyö tai vastaava/Industrial work..... | 6 | 7 | 18 | 29 | 39 | 20 | 0 | 0 | 5 | 35 | 55 | 23 | 20 |
| Toimisto- tai palvelutyö/Office work or services..... | 9 | 10 | 34 | 33 | 35 | 27 | 3 | 11 | 16 | 24 | 42 | 20 | 22 |
| Opiskelu tai koulunk./Studying..... | 1 | 0 | 0 | . | . | 1 | 2 | 0 | 17 | 50 | . | 3 | 2 |
| Kotirouva, kotiäiti, koti-isä/Homemaker..... | . | . | 0 | . | 100 | 67 | 0 | 5 | 9 | 13 | 36 | 11 | 12 |
| Eläkeläinen/Retired..... | . | 25 | 0 | 32 | 45 | 41 | . | 33 | 0 | 25 | 51 | 46 | 43 |
| Työtön/Unemployed..... | 3 | 11 | 22 | 34 | 50 | 24 | 3 | 19 | 7 | 19 | 30 | 17 | 20 |
| TUTKIMUSVUOSI/YEAR | | | | | | | | | | | | | |
| 1978-1979..... | . | . | . | . | . | . | . | . | . | . | . | . | . |
| 1980-1982..... | . | . | . | . | . | . | . | . | . | . | . | . | . |
| 1983-1985..... | . | . | . | . | . | . | . | . | . | . | . | . | . |
| 1986-1988..... | . | . | . | . | . | . | . | . | . | . | . | . | . |
| 1989-1990..... | . | . | . | . | . | . | . | . | . | . | . | . | . |
| 1991-1992..... | 1 | 7 | 20 | 29 | 34 | 17 | 1 | 5 | 12 | 23 | 36 | 15 | 16 |
| 1993-1994..... | 2 | 7 | 22 | 33 | 35 | 20 | 2 | 6 | 11 | 22 | 36 | 15 | 17 |
| 1995-1996..... | 2 | 6 | 20 | 31 | 37 | 20 | 3 | 6 | 13 | 21 | 39 | 16 | 18 |
| 1997..... | 1 | 10 | 17 | 37 | 39 | 22 | 2 | 7 | 14 | 26 | 42 | 18 | 20 |
| 1998..... | 2 | 9 | 24 | 32 | 41 | 23 | 2 | 9 | 14 | 25 | 43 | 18 | 20 |

SUOMALAISEN AIKUISVÄESTÖN TERVEYSKÄYTTÄYTYMINEN 1998 - HEALTH BEHAVIOUR AMONG FINNISH ADULT POPULATION 1998

TAULUKKO 35.A. Kolesterolimittauksessa ruokavalio-ohjeita saaneiden osuus sukupuolen ja iän mukaan (%).
TABLE 35.A. Received dietary advice in connection of cholesterol measurement by sex and age (%).

| | Miehet/Males | | | | | Total | Naiset/Females | | | | | Total | |
|--------------------------------------|--------------------|-------|-------|-------|-------|-------|--------------------|-------|-------|-------|-------|-------|-------|
| | Ikäryhmä/Age group | | | | | | Ikäryhmä/Age group | | | | | | |
| | 15-24 | 25-34 | 35-44 | 45-54 | 55-64 | | 15-24 | 25-34 | 35-44 | 45-54 | 55-64 | | |
| Ei annettu ohjeita/No advice given.. | 78.5 | 74.3 | 62.8 | 57.3 | 55.3 | 61.8 | 81.1 | 73.6 | 75.8 | 62.5 | 51.7 | 65.5 | 63.6 |
| Annettiin ohjeita/Advice given..... | 21.5 | 25.7 | 37.2 | 42.7 | 44.7 | 38.2 | 18.9 | 26.4 | 24.2 | 37.5 | 48.3 | 34.5 | 36.4 |
| Yhteensä/Total (%)..... | 100.0 | 100.0 | 100.0 | 100.0 | 100.0 | 100.0 | 100.0 | 100.0 | 100.0 | 100.0 | 100.0 | 100.0 | 100.0 |
| Yhteensä/Total (N)..... | 65 | 136 | 239 | 293 | 266 | 999 | 53 | 140 | 240 | 307 | 259 | 999 | 1998 |
| Puuttuvia/Missing (n)..... | 11 | 14 | 12 | 24 | 5 | 66 | 4 | 15 | 19 | 42 | 15 | 95 | 161 |

TAULUKKO 35.B. Ruokavalio-ohjeita saaneiden osuus taustamuuttujien mukaan (%).
TABLE 35.B. Proportion of persons who received dietary advice by background variables (%).

| | Miehet/Males | | | | | Total | Naiset/Females | | | | | Total | |
|--|--------------------|-------|-------|-------|-------|-------|--------------------|-------|-------|-------|-------|-------|----|
| | Ikäryhmä/Age group | | | | | | Ikäryhmä/Age group | | | | | | |
| | 15-24 | 25-34 | 35-44 | 45-54 | 55-64 | | 15-24 | 25-34 | 35-44 | 45-54 | 55-64 | | |
| SIVIILISÄÄTY/MARITAL STATUS | | | | | | | | | | | | | |
| Naimisissa tai avoliitossa/Married or cohabiting..... | 13 | 28 | 38 | 43 | 44 | 40 | 12 | 20 | 22 | 38 | 48 | 34 | 37 |
| Naimaton/Single..... | 23 | 21 | 31 | 49 | 63 | 33 | 22 | 44 | 34 | 35 | 42 | 35 | 34 |
| Asumuserossa tai eronnut/Separated or divorced..... | . | 0 | 35 | 38 | 35 | 36 | . | 33 | 26 | 33 | 52 | 37 | 36 |
| Leski/Widowed..... | . | . | 50 | 50 | 29 | 36 | . | . | 25 | 40 | 48 | 44 | 43 |
| KOULUVUOSIA/ YEARS OF SCHOOL | | | | | | | | | | | | | |
| 0-9 vuotta/0-9 years..... | 33 | 11 | 39 | 41 | 47 | 43 | 14 | 60 | 33 | 35 | 50 | 43 | 43 |
| 10-12 vuotta/10-12 years..... | 22 | 21 | 28 | 42 | 33 | 31 | 7 | 28 | 17 | 41 | 53 | 35 | 33 |
| 13 v. tai enemmän/13 years or more.. | 14 | 31 | 45 | 44 | 48 | 41 | 26 | 25 | 27 | 36 | 38 | 30 | 35 |
| ASUINALUE/LIVING AREA | | | | | | | | | | | | | |
| Uusimaa/Region of Uusimaa..... | 18 | 29 | 37 | 40 | 38 | 36 | 29 | 24 | 33 | 28 | 53 | 34 | 35 |
| Länsi-Suomi/Western Finland..... | 25 | 12 | 36 | 44 | 52 | 39 | 0 | 33 | 19 | 39 | 48 | 35 | 37 |
| Keski-Suomi/Mid-Finland..... | 19 | 31 | 31 | 46 | 40 | 37 | 29 | 23 | 27 | 37 | 54 | 37 | 37 |
| Kaakkois-Suomi/South-eastern Finland | 50 | 36 | 48 | 35 | 38 | 41 | 20 | 16 | 11 | 46 | 32 | 30 | 35 |
| Itä-Suomi/Eastern Finland..... | 9 | 25 | 40 | 54 | 48 | 40 | 15 | 27 | 17 | 47 | 45 | 34 | 37 |
| Pohjois-Suomi/Northern Finland..... | 22 | 25 | 38 | 38 | 55 | 39 | 13 | 39 | 26 | 42 | 41 | 35 | 37 |
| KAUPUNGISTUMISASTE/URBANISATION | | | | | | | | | | | | | |
| Pääkaupunkiseutu/Helsinki | | | | | | | | | | | | | |
| Metropolitan area..... | 13 | 38 | 42 | 45 | 43 | 42 | 40 | 29 | 32 | 25 | 62 | 36 | 39 |
| Isot kaupungit/Major towns..... | 20 | 29 | 34 | 47 | 54 | 42 | 13 | 21 | 26 | 33 | 47 | 33 | 37 |
| Pienet kaupungit/Minor towns..... | 20 | 18 | 33 | 37 | 38 | 32 | 17 | 26 | 22 | 45 | 41 | 35 | 33 |
| Maalaiskunnat/Rural areas..... | 27 | 23 | 41 | 42 | 45 | 39 | 13 | 31 | 21 | 41 | 48 | 35 | 37 |
| AMMATTI/OCCUPATION | | | | | | | | | | | | | |
| Maataloustyö/Agricultural work..... | . | 0 | 36 | 54 | 38 | 40 | 50 | 33 | 33 | 22 | 67 | 35 | 38 |
| Tehdas-, rakennustyö tai vastaava/Industrial work..... | 42 | 20 | 33 | 41 | 35 | 35 | 0 | 0 | 25 | 48 | 67 | 39 | 35 |
| Toimisto- tai palvelutyö/Office work or services..... | 13 | 29 | 43 | 42 | 34 | 38 | 17 | 27 | 24 | 37 | 49 | 33 | 35 |
| Opiskelu tai koulunk./Studying..... | 17 | 20 | 33 | . | . | 18 | 18 | 29 | 0 | 75 | . | 23 | 21 |
| Kotirouva, kotiäiti, koti-isä/Homemaker..... | . | . | . | . | 100 | 100 | . | 30 | 45 | 20 | 33 | 33 | 36 |
| Eläkeläinen/Retired..... | . | 0 | 0 | 42 | 53 | 50 | . | 50 | 0 | 25 | 52 | 48 | 49 |
| Työtön/Unemployed..... | 25 | 38 | 29 | 45 | 45 | 41 | 25 | 30 | 7 | 27 | 39 | 29 | 34 |
| TUTKIMUSVUOSI/YEAR | | | | | | | | | | | | | |
| 1978-1979..... | . | . | . | . | . | . | . | . | . | . | . | . | . |
| 1980-1982..... | . | . | . | . | . | . | . | . | . | . | . | . | . |
| 1983-1985..... | . | . | . | . | . | . | . | . | . | . | . | . | . |
| 1986-1988..... | . | . | . | . | . | . | . | . | . | . | . | . | . |
| 1989-1990..... | 5 | 17 | 33 | 30 | 33 | 27 | 18 | 22 | 19 | 29 | 39 | 27 | 27 |
| 1991-1992..... | 9 | 21 | 37 | 39 | 39 | 33 | 18 | 20 | 26 | 35 | 42 | 31 | 32 |
| 1993-1994..... | 8 | 21 | 34 | 40 | 41 | 33 | 22 | 22 | 30 | 32 | 41 | 32 | 32 |
| 1995-1996..... | 15 | 20 | 38 | 43 | 39 | 36 | 21 | 23 | 27 | 28 | 45 | 31 | 33 |
| 1997..... | 13 | 28 | 36 | 51 | 42 | 39 | 9 | 21 | 30 | 34 | 43 | 32 | 35 |
| 1998..... | 22 | 26 | 37 | 43 | 45 | 38 | 19 | 26 | 24 | 37 | 48 | 35 | 36 |

Kansanterveyslaitos/National Public Health Institute
Epidemiologian ja terveyden edistämisen osasto

SUOMALAISEN AIKUISVÄESTÖN TERVEYSKÄYTTÄYTYMINEN 1998 - HEALTH BEHAVIOUR AMONG FINNISH ADULT POPULATION 1998

TAULUKKO 36.A. Hammaslääkärin vastaanotolla käyntien määrä viimeksi kuluneen vuoden aikana sukupuolen ja iän mukaan (%).
TABLE 36.A. Visits to the dentist during the last year by sex and age (%).

| | Miehet/Males | | | | | Total | Naiset/Females | | | | | Total | |
|------------------------------------|--------------------|-------|-------|-------|-------|-------|--------------------|-------|-------|-------|-------|-------|-------|
| | Ikäryhmä/Age group | | | | | | Ikäryhmä/Age group | | | | | | |
| | 15-24 | 25-34 | 35-44 | 45-54 | 55-64 | | 15-24 | 25-34 | 35-44 | 45-54 | 55-64 | | |
| Ei yhtään/Not at all..... | 29.9 | 47.6 | 40.6 | 42.3 | 46.9 | 41.6 | 25.4 | 37.4 | 23.8 | 28.2 | 37.7 | 30.0 | 35.6 |
| Yksi/One..... | 30.6 | 21.8 | 25.9 | 23.3 | 20.9 | 24.4 | 36.1 | 24.8 | 31.4 | 29.8 | 23.6 | 29.4 | 27.0 |
| Kaksi/Two..... | 18.7 | 11.1 | 8.2 | 14.9 | 15.6 | 13.6 | 16.5 | 15.3 | 19.2 | 18.9 | 18.7 | 17.8 | 15.8 |
| Kolme/Three..... | 5.4 | 6.8 | 7.1 | 6.8 | 6.6 | 6.6 | 9.0 | 9.8 | 11.1 | 6.8 | 8.9 | 9.1 | 7.9 |
| Neljä/Four..... | 4.1 | 4.9 | 5.1 | 5.3 | 2.8 | 4.5 | 4.9 | 5.8 | 5.1 | 6.3 | 3.3 | 5.2 | 4.8 |
| Viisi/Five..... | 3.7 | 4.2 | 3.1 | 3.8 | 2.8 | 3.5 | 3.5 | 4.9 | 3.8 | 2.8 | 3.0 | 3.6 | 3.5 |
| Kuusi tai enemmän/Six or more..... | 7.5 | 3.6 | 9.9 | 3.5 | 4.4 | 5.8 | 4.6 | 1.8 | 5.6 | 7.2 | 4.9 | 5.0 | 5.4 |
| Yhteensä/Total (%)..... | 100.0 | 100.0 | 100.0 | 100.0 | 100.0 | 100.0 | 100.0 | 100.0 | 100.0 | 100.0 | 100.0 | 100.0 | 100.0 |
| Yhteensä/Total (N)..... | 294 | 307 | 352 | 395 | 320 | 1668 | 346 | 326 | 395 | 429 | 305 | 1801 | 3469 |
| Puuttavia/Missing (n)..... | 1 | 2 | 3 | 9 | 6 | 21 | 2 | 0 | 2 | 4 | 7 | 15 | 36 |

TAULUKKO 36.B. Hammaslääkärin vastaanotolla viimeksi kuluneen vuoden aikana käyneiden osuus taustamuuttujan mukaan (%).
TABLE 36.B. Proportion of persons with visits to the dentist during the last year by background variables (%).

| | Miehet/Males | | | | | Total | Naiset/Females | | | | | Total | |
|--|--------------------|-------|-------|-------|-------|-------|--------------------|-------|-------|-------|-------|-------|----|
| | Ikäryhmä/Age group | | | | | | Ikäryhmä/Age group | | | | | | |
| | 15-24 | 25-34 | 35-44 | 45-54 | 55-64 | | 15-24 | 25-34 | 35-44 | 45-54 | 55-64 | | |
| SIVIILISÄÄTY/MARITAL STATUS | | | | | | | | | | | | | |
| Naimisissa tai avoliitossa/Married or cohabiting..... | 47 | 53 | 61 | 63 | 55 | 58 | 74 | 64 | 78 | 72 | 60 | 70 | 64 |
| Naimaton/Single..... | 74 | 49 | 54 | 45 | 46 | 62 | 75 | 61 | 78 | 74 | 67 | 72 | 67 |
| Asumuserossa tai eronnut/Separated or divorced..... | . | 80 | 61 | 42 | 30 | 48 | 0 | 38 | 56 | 73 | 73 | 64 | 57 |
| Leski/Widowed..... | . | . | 50 | 50 | 75 | 64 | 100 | 100 | 75 | 73 | 67 | 70 | 69 |
| KOULUVUOSIA/ YEARS OF SCHOOL | | | | | | | | | | | | | |
| 0-9 vuotta/0-9 years..... | 88 | 45 | 58 | 50 | 42 | 53 | 88 | 58 | 58 | 65 | 51 | 63 | 58 |
| 10-12 vuotta/10-12 years..... | 71 | 53 | 57 | 55 | 58 | 60 | 77 | 71 | 74 | 73 | 73 | 74 | 66 |
| 13 v. tai enemmän/13 years or more.. | 54 | 54 | 62 | 70 | 79 | 62 | 64 | 61 | 81 | 77 | 82 | 71 | 68 |
| ASUINALUE/LIVING AREA | | | | | | | | | | | | | |
| Uusimaa/Region of Uusimaa..... | 59 | 59 | 56 | 69 | 71 | 63 | 71 | 61 | 78 | 80 | 75 | 73 | 68 |
| Länsi-Suomi/Western Finland..... | 64 | 55 | 66 | 58 | 54 | 59 | 74 | 73 | 73 | 72 | 68 | 72 | 66 |
| Keski-Suomi/Mid-Finland..... | 71 | 51 | 63 | 58 | 56 | 60 | 73 | 55 | 79 | 69 | 62 | 68 | 64 |
| Kaakkois-Suomi/South-eastern Finland | 81 | 58 | 66 | 48 | 38 | 59 | 82 | 70 | 92 | 63 | 60 | 72 | 66 |
| Itä-Suomi/Eastern Finland..... | 95 | 41 | 53 | 52 | 41 | 57 | 76 | 48 | 72 | 68 | 42 | 62 | 59 |
| Pohjois-Suomi/Northern Finland..... | 74 | 39 | 48 | 34 | 26 | 44 | 77 | 67 | 68 | 66 | 45 | 66 | 56 |
| KAUPUNGISTUMISASTE/URBANISATION | | | | | | | | | | | | | |
| Pääkaupunkiseutu/Helsinki | | | | | | | | | | | | | |
| Metropolitan area..... | 60 | 64 | 58 | 69 | 69 | 64 | 70 | 67 | 81 | 82 | 75 | 75 | 70 |
| Isot kaupungit/Major towns..... | 73 | 48 | 62 | 60 | 64 | 61 | 68 | 59 | 80 | 77 | 75 | 72 | 67 |
| Pienet kaupungit/Minor towns..... | 75 | 52 | 63 | 56 | 57 | 61 | 77 | 58 | 73 | 62 | 60 | 67 | 64 |
| Maalaiskunnat/Rural areas..... | 69 | 49 | 55 | 51 | 38 | 52 | 80 | 67 | 73 | 70 | 49 | 68 | 60 |
| KUNTARYHMÄ/TYPE OF MUNICIPALITY | | | | | | | | | | | | | |
| Kaupunkimaiset kunnat/Urban municipalities..... | 68 | 54 | 62 | 62 | 63 | 62 | 72 | 62 | 77 | 75 | 70 | 72 | 67 |
| Taajaan asutut kunnat/Semi-urban municipalities..... | 74 | 55 | 56 | 54 | 53 | 58 | 75 | 51 | 77 | 67 | 61 | 68 | 63 |
| Maaseutumaiset kunnat/Rural municipalities..... | 72 | 48 | 55 | 49 | 33 | 51 | 82 | 75 | 73 | 64 | 47 | 67 | 59 |
| AMMATTI/OCCUPATION | | | | | | | | | | | | | |
| Maataloustyö/Agricultural work..... | 33 | 67 | 58 | 52 | 39 | 51 | 80 | 64 | 88 | 64 | 40 | 67 | 57 |
| Tehdas-, rakennustyö tai vastaava/Industrial work..... | 56 | 52 | 62 | 59 | 48 | 57 | 67 | 59 | 58 | 65 | 64 | 62 | 58 |
| Toimisto- tai palvelutyö/Office work or services..... | 75 | 52 | 59 | 67 | 71 | 62 | 55 | 62 | 77 | 76 | 72 | 72 | 68 |
| Opiskelu tai koulunk./Studying..... | 75 | 58 | 67 | . | . | 73 | 78 | 71 | 100 | 75 | . | 78 | 76 |
| Kotirouva, kotiäiti, koti-isä/Homemaker..... | . | . | 0 | . | 100 | 67 | 85 | 65 | 96 | 71 | 57 | 74 | 74 |
| Eläkeläinen/Retired..... | . | 50 | 40 | 45 | 52 | 51 | . | 33 | 67 | 47 | 57 | 56 | 53 |
| Työtön/Unemployed..... | 59 | 38 | 50 | 34 | 27 | 41 | 65 | 67 | 59 | 63 | 63 | 63 | 53 |
| TUTKIMUSVUOSI/YEAR | | | | | | | | | | | | | |
| 1978-1979..... | 64 | 48 | 46 | 40 | 34 | 48 | 72 | 65 | 56 | 44 | 32 | 56 | 52 |
| 1980-1982..... | 67 | 53 | 46 | 42 | 35 | 50 | 77 | 67 | 60 | 52 | 35 | 59 | 54 |
| 1983-1985..... | 71 | 52 | 51 | 44 | 35 | 51 | 80 | 69 | 64 | 50 | 39 | 61 | 57 |
| 1986-1988..... | 72 | 57 | 52 | 50 | 43 | 56 | 79 | 72 | 66 | 59 | 47 | 66 | 61 |
| 1989-1990..... | 75 | 56 | 52 | 47 | 43 | 55 | 80 | 77 | 66 | 62 | 49 | 68 | 62 |
| 1991-1992..... | 73 | 58 | 53 | 50 | 51 | 57 | 81 | 75 | 73 | 64 | 54 | 70 | 64 |
| 1993-1994..... | 72 | 53 | 55 | 52 | 51 | 57 | 80 | 71 | 70 | 63 | 57 | 69 | 63 |
| 1995-1996..... | 70 | 57 | 58 | 55 | 55 | 59 | 75 | 73 | 73 | 66 | 60 | 70 | 65 |
| 1997..... | 70 | 51 | 64 | 53 | 52 | 58 | 77 | 68 | 77 | 69 | 64 | 71 | 65 |
| 1998..... | 70 | 52 | 59 | 58 | 53 | 58 | 75 | 63 | 76 | 72 | 62 | 70 | 64 |

SUOMALAISEN AIKUISVÄESTÖN TERVEYSKÄYTTÄYTYMINEN 1998 - HEALTH BEHAVIOUR AMONG FINNISH ADULT POPULATION 1998

TAULUKKO 37.A. Puuttuvien hampaiden määrä sukupuolen ja iän mukaan (%).
TABLE 37.A. Missing teeth by sex and age (%).

| | Miehet/Males | | | | | Total | Naiset/Females | | | | | Total | |
|---|--------------------|-------|-------|-------|-------|-------|--------------------|-------|-------|-------|-------|-------|-------|
| | Ikäryhmä/Age group | | | | | | Ikäryhmä/Age group | | | | | | |
| | 15-24 | 25-34 | 35-44 | 45-54 | 55-64 | | 15-24 | 25-34 | 35-44 | 45-54 | 55-64 | | |
| Ei puutu yhtään hammasta/None..... | 90.2 | 73.0 | 43.8 | 12.9 | 5.6 | 42.5 | 86.9 | 68.6 | 48.5 | 18.2 | 9.7 | 45.7 | 44.1 |
| 1-5 hammasta/1-5 are missing..... | 9.5 | 25.7 | 46.6 | 49.6 | 39.0 | 35.5 | 12.8 | 30.8 | 46.2 | 56.8 | 34.6 | 37.5 | 36.6 |
| 6-10 hammasta/6-10 are missing..... | .3 | 1.0 | 5.7 | 15.1 | 17.0 | 8.3 | .3 | .6 | 3.8 | 8.0 | 9.4 | 4.5 | 6.4 |
| Yli 10, mutta ei kaikki/Over 10 but not all..... | .0 | .3 | 3.1 | 15.6 | 18.0 | 7.9 | .0 | .0 | 1.0 | 11.1 | 22.0 | 6.6 | 7.2 |
| Kaikki puuttuvat tai kokoproteesi/All missing or false teeth..... | .0 | .0 | .9 | 6.7 | 20.4 | 5.7 | .0 | .0 | .5 | 5.9 | 24.3 | 5.7 | 5.7 |
| Yhteensä/Total (%)..... | 100.0 | 100.0 | 100.0 | 100.0 | 100.0 | 100.0 | 100.0 | 100.0 | 100.0 | 100.0 | 100.0 | 100.0 | 100.0 |
| Yhteensä/Total (N)..... | 295 | 307 | 352 | 403 | 323 | 1680 | 344 | 325 | 394 | 424 | 309 | 1796 | 3476 |
| Puuttuvia/Missing (n)..... | 0 | 2 | 3 | 1 | 3 | 9 | 4 | 1 | 3 | 9 | 3 | 20 | 29 |

TAULUKKO 37.B. Niiden osuus taustamuuttujien mukaan (%), joilta ei puutu yhtään hammasta.
TABLE 37.B. Proportion of persons with no missing teeth by background variables (%).

| | Miehet/Males | | | | | Total | Naiset/Females | | | | | Total | |
|--|--------------------|-------|-------|-------|-------|-------|--------------------|-------|-------|-------|-------|-------|----|
| | Ikäryhmä/Age group | | | | | | Ikäryhmä/Age group | | | | | | |
| | 15-24 | 25-34 | 35-44 | 45-54 | 55-64 | | 15-24 | 25-34 | 35-44 | 45-54 | 55-64 | | |
| SIVILISÄÄTY/MARITAL STATUS | | | | | | | | | | | | | |
| Naimisissa tai avoliitossa/Married or cohabiting..... | 91 | 72 | 46 | 14 | 5 | 34 | 83 | 67 | 47 | 18 | 8 | 38 | 36 |
| Naimaton/Single..... | 90 | 72 | 38 | 5 | 3 | 66 | 88 | 76 | 51 | 21 | 12 | 73 | 69 |
| Asumuserossa tai eronnut/Separated or divorced..... | . | 90 | 36 | 10 | 13 | 25 | 100 | 69 | 53 | 15 | 13 | 31 | 28 |
| Leski/Widowed..... | . | . | 0 | 0 | 11 | 7 | 100 | 0 | 50 | 18 | 17 | 22 | 18 |
| KOULUVUOSIA/ YEARS OF SCHOOL | | | | | | | | | | | | | |
| 0-9 vuotta/0-9 years..... | 91 | 66 | 27 | 7 | 3 | 22 | 91 | 52 | 32 | 6 | 3 | 26 | 24 |
| 10-12 vuotta/10-12 years..... | 92 | 77 | 50 | 10 | 9 | 54 | 90 | 51 | 50 | 19 | 13 | 46 | 50 |
| 13 v. tai enemmän/13 years or more.. | 86 | 72 | 46 | 22 | 8 | 49 | 81 | 76 | 51 | 26 | 27 | 57 | 54 |
| ASUINALUE/LIVING AREA | | | | | | | | | | | | | |
| Uusimaa/Region of Uusimaa..... | 90 | 74 | 51 | 17 | 8 | 44 | 84 | 73 | 47 | 26 | 14 | 48 | 46 |
| Länsi-Suomi/Western Finland..... | 93 | 71 | 43 | 8 | 5 | 42 | 87 | 65 | 53 | 20 | 11 | 48 | 45 |
| Keski-Suomi/Mid-Finland..... | 86 | 77 | 44 | 14 | 4 | 41 | 88 | 73 | 55 | 16 | 11 | 47 | 44 |
| Kaakkois-Suomi/South-eastern Finland | 93 | 73 | 50 | 13 | 4 | 46 | 85 | 67 | 46 | 22 | 8 | 45 | 46 |
| Itä-Suomi/Eastern Finland..... | 91 | 72 | 47 | 22 | 4 | 43 | 93 | 57 | 41 | 6 | 3 | 37 | 40 |
| Pohjois-Suomi/Northern Finland..... | 91 | 68 | 25 | 2 | 6 | 38 | 88 | 64 | 36 | 2 | 3 | 41 | 39 |
| KAUPUNGISTUMISASTE/URBANISATION | | | | | | | | | | | | | |
| Pääkaupunkiseutu/Helsinki Metropolitan area..... | 91 | 74 | 58 | 17 | 8 | 47 | 84 | 69 | 47 | 27 | 16 | 49 | 48 |
| Isot kaupungit/Major towns..... | 87 | 70 | 47 | 11 | 6 | 42 | 87 | 73 | 62 | 22 | 13 | 51 | 47 |
| Pienet kaupungit/Minor towns..... | 92 | 71 | 33 | 13 | 5 | 39 | 84 | 69 | 45 | 11 | 10 | 44 | 41 |
| Maalaiskunnat/Rural areas..... | 90 | 76 | 45 | 11 | 5 | 43 | 91 | 64 | 43 | 15 | 5 | 41 | 42 |
| KUNTARYHMÄ/TYPE OF MUNICIPALITY | | | | | | | | | | | | | |
| Kaupunkimaiset kunnat/Urban municipalities..... | 91 | 72 | 47 | 14 | 6 | 43 | 85 | 71 | 52 | 21 | 14 | 48 | 46 |
| Taajaan asutut kunnat/Semi-urban municipalities..... | 90 | 76 | 36 | 13 | 7 | 41 | 87 | 62 | 58 | 17 | 7 | 45 | 43 |
| Maaseutumaiset kunnat/Rural municipalities..... | 90 | 75 | 42 | 10 | 4 | 42 | 93 | 65 | 36 | 9 | 3 | 38 | 40 |
| AMMATTI/OCCUPATION | | | | | | | | | | | | | |
| Maataloustyö/Agricultural work..... | 83 | 92 | 32 | 9 | 6 | 32 | 60 | 55 | 25 | 15 | 0 | 31 | 32 |
| Tehdas-, rakennustyö tai vastaava/Industrial work..... | 89 | 75 | 43 | 7 | 5 | 39 | 100 | 47 | 45 | 11 | 18 | 30 | 37 |
| Toimisto- tai palvelutyö/Office work or services..... | 88 | 69 | 52 | 18 | 4 | 41 | 76 | 72 | 52 | 20 | 8 | 42 | 42 |
| Opiskelu tai koulunk./Studying..... | 89 | 75 | 0 | . | . | 86 | 89 | 75 | 43 | 0 | . | 85 | 86 |
| Kotirouva, kotiäiti, koti-isa/Homenaker..... | . | . | 100 | . | 0 | 33 | 100 | 67 | 58 | 24 | 15 | 56 | 55 |
| Eläkeläinen/Retired..... | . | 50 | 40 | 15 | 5 | 9 | . | 67 | 0 | 27 | 12 | 14 | 11 |
| Työtön/Unemployed..... | 100 | 72 | 22 | 9 | 10 | 43 | 87 | 48 | 35 | 12 | 9 | 35 | 39 |
| TUTKIMUSVUOSI/YEAR | | | | | | | | | | | | | |
| 1978-1979..... | 62 | 21 | 10 | 4 | 2 | 21 | 58 | 21 | 10 | 5 | 2 | 20 | 21 |
| 1980-1982..... | 71 | 25 | 8 | 6 | 1 | 22 | 70 | 27 | 11 | 5 | 1 | 23 | 22 |
| 1983-1985..... | 76 | 33 | 14 | 7 | 1 | 28 | 74 | 38 | 15 | 8 | 2 | 28 | 28 |
| 1986-1988..... | 82 | 41 | 16 | 8 | 3 | 32 | 77 | 47 | 18 | 8 | 4 | 32 | 32 |
| 1989-1990..... | 84 | 54 | 20 | 8 | 4 | 35 | 82 | 55 | 21 | 11 | 5 | 36 | 35 |
| 1991-1992..... | 84 | 57 | 24 | 10 | 4 | 37 | 85 | 62 | 24 | 11 | 6 | 37 | 37 |
| 1993-1994..... | 88 | 61 | 24 | 12 | 5 | 38 | 86 | 66 | 32 | 14 | 5 | 42 | 40 |
| 1995-1996..... | 89 | 68 | 33 | 12 | 5 | 40 | 86 | 68 | 37 | 14 | 9 | 42 | 41 |
| 1997..... | 86 | 64 | 42 | 14 | 8 | 40 | 88 | 71 | 46 | 16 | 11 | 45 | 43 |
| 1998..... | 90 | 73 | 44 | 13 | 6 | 43 | 87 | 69 | 48 | 18 | 10 | 46 | 44 |

SUOMALAISEN AIKUISVÄESTÖN TERVEYSKÄYTTÄYTYMINEN 1998 - HEALTH BEHAVIOUR AMONG FINNISH ADULT POPULATION 1998

TAULUKKO 38.A. Hampaiden harjaaminen sukupuolen ja iän mukaan (%).
TABLE 38.A. Brushing of the teeth by sex and age (%).

| | Miehet/Males | | | | | Total | Naiset/Females | | | | | Total | |
|---|--------------------|-------|-------|-------|-------|-------|--------------------|-------|-------|-------|-------|-------|-------|
| | Ikäryhmä/Age group | | | | | | Ikäryhmä/Age group | | | | | | |
| | 15-24 | 25-34 | 35-44 | 45-54 | 55-64 | | 15-24 | 25-34 | 35-44 | 45-54 | 55-64 | | |
| Useammin kuin kerran päivässä/More often than once a day..... | 32.8 | 41.7 | 42.9 | 31.5 | 28.0 | 35.3 | 59.9 | 64.6 | 67.4 | 67.4 | 60.8 | 64.3 | 50.4 |
| Kerran päivässä/Once a day..... | 51.9 | 47.2 | 43.8 | 52.4 | 53.3 | 49.7 | 37.2 | 32.6 | 29.8 | 31.5 | 37.6 | 33.5 | 41.3 |
| Harvemmin kuin kerran päivässä/Less than once a day..... | 13.7 | 10.7 | 12.8 | 13.6 | 16.8 | 13.5 | 2.9 | 2.8 | 2.8 | 1.2 | 1.6 | 2.2 | 7.7 |
| Ei koskaan/Never..... | 1.7 | .3 | .6 | 2.5 | 1.9 | 1.4 | .0 | .0 | .0 | .0 | .0 | .0 | .7 |
| Yhteensä/Total (%)..... | 100.0 | 100.0 | 100.0 | 100.0 | 100.0 | 100.0 | 100.0 | 100.0 | 100.0 | 100.0 | 100.0 | 100.0 | 100.0 |
| Yhteensä/Total (N)..... | 293 | 307 | 352 | 403 | 321 | 1676 | 347 | 322 | 393 | 432 | 311 | 1805 | 3481 |
| Puuttuvia/Missing (n)..... | 2 | 2 | 3 | 1 | 5 | 13 | 1 | 4 | 4 | 1 | 1 | 11 | 24 |

TAULUKKO 38.B. Useammin kuin kerran päivässä hampaansa harjanneiden osuus taustamuuttujien mukaan (%).
TABLE 38.B. Proportion of persons brushing their teeth more than once a day by background variables (%).

| | Miehet/Males | | | | | Total | Naiset/Females | | | | | Total | |
|--|--------------------|-------|-------|-------|-------|-------|--------------------|-------|-------|-------|-------|-------|----|
| | Ikäryhmä/Age group | | | | | | Ikäryhmä/Age group | | | | | | |
| | 15-24 | 25-34 | 35-44 | 45-54 | 55-64 | | 15-24 | 25-34 | 35-44 | 45-54 | 55-64 | | |
| SIVIILISÄÄTY/MARITAL STATUS | | | | | | | | | | | | | |
| Naimisissa tai avoliitossa/Married or cohabiting..... | 39 | 42 | 45 | 35 | 29 | 38 | 57 | 61 | 68 | 68 | 59 | 64 | 52 |
| Naimaton/Single..... | 32 | 41 | 38 | 16 | 11 | 32 | 61 | 74 | 57 | 62 | 63 | 63 | 47 |
| Asumuserossa tai eronnut/Separated or divorced..... | . | 40 | 33 | 28 | 30 | 31 | 0 | 77 | 77 | 68 | 65 | 70 | 52 |
| Leski/Widowed..... | . | . | 50 | 0 | 44 | 33 | 100 | 100 | 25 | 64 | 67 | 64 | 56 |
| KOULUVUOSIA/ YEARS OF SCHOOL | | | | | | | | | | | | | |
| 0-9 vuotta/0-9 years..... | 25 | 31 | 26 | 20 | 22 | 23 | 60 | 48 | 54 | 56 | 50 | 54 | 37 |
| 10-12 vuotta/10-12 years..... | 31 | 25 | 43 | 28 | 34 | 32 | 53 | 50 | 57 | 69 | 76 | 62 | 46 |
| 13 v. tai enemmän/13 years or more.. | 43 | 56 | 51 | 49 | 42 | 50 | 67 | 70 | 76 | 75 | 71 | 72 | 63 |
| ASUINALUE/LIVING AREA | | | | | | | | | | | | | |
| Uusimaa/Region of Uusimaa..... | 34 | 62 | 56 | 35 | 29 | 43 | 66 | 70 | 74 | 70 | 54 | 68 | 56 |
| Länsi-Suomi/Western Finland..... | 30 | 24 | 31 | 29 | 24 | 28 | 51 | 58 | 68 | 71 | 66 | 63 | 46 |
| Keski-Suomi/Mid-Finland..... | 33 | 42 | 45 | 26 | 30 | 35 | 55 | 77 | 65 | 55 | 55 | 62 | 49 |
| Kaakkois-Suomi/South-eastern Finland | 29 | 38 | 39 | 36 | 24 | 34 | 58 | 45 | 58 | 76 | 68 | 62 | 49 |
| Itä-Suomi/Eastern Finland..... | 23 | 39 | 37 | 28 | 32 | 31 | 59 | 74 | 68 | 62 | 69 | 66 | 50 |
| Pohjois-Suomi/Northern Finland..... | 36 | 33 | 41 | 34 | 29 | 35 | 73 | 49 | 63 | 67 | 64 | 64 | 50 |
| KAUPUNGIKUNNAT/URBANISATION | | | | | | | | | | | | | |
| Pääkaupunkiseutu/Helsinki | | | | | | | | | | | | | |
| Metropolitan area..... | 36 | 68 | 59 | 39 | 33 | 47 | 64 | 75 | 73 | 79 | 56 | 71 | 60 |
| Isot kaupungit/Major towns..... | 32 | 46 | 47 | 40 | 31 | 40 | 56 | 66 | 74 | 70 | 64 | 66 | 54 |
| Pienet kaupungit/Minor towns..... | 44 | 27 | 40 | 30 | 34 | 35 | 61 | 67 | 65 | 67 | 70 | 66 | 51 |
| Maalaiskunnat/Rural areas..... | 25 | 32 | 36 | 23 | 21 | 27 | 60 | 53 | 62 | 57 | 55 | 58 | 42 |
| KUNTARYHMÄ/TYPE OF MUNICIPALITY | | | | | | | | | | | | | |
| Kaupunkimaiset kunnat/Urban municipalities..... | 37 | 51 | 48 | 37 | 33 | 41 | 61 | 68 | 72 | 74 | 64 | 68 | 56 |
| Taajaan asutut kunnat/Semi-urban municipalities..... | 32 | 29 | 35 | 30 | 25 | 30 | 57 | 51 | 63 | 53 | 56 | 56 | 44 |
| Maaseutumaiset kunnat/Rural municipalities..... | 26 | 27 | 36 | 18 | 20 | 25 | 58 | 61 | 59 | 56 | 57 | 58 | 41 |
| AMMATTI/OCCUPATION | | | | | | | | | | | | | |
| Maataloustyö/Agricultural work..... | 0 | 42 | 32 | 14 | 17 | 22 | 60 | 45 | 38 | 50 | 0 | 42 | 29 |
| Tehdas-, rakennustyö tai vastaava/Industrial work..... | 28 | 29 | 38 | 23 | 13 | 28 | 67 | 47 | 63 | 60 | 73 | 60 | 33 |
| Toimisto- tai palvelutyö/Office work or services..... | 33 | 53 | 49 | 47 | 42 | 48 | 70 | 71 | 71 | 73 | 71 | 71 | 63 |
| Opiskelu tai koulunkäynti/Studying..... | 35 | 58 | 100 | . | . | 38 | 60 | 64 | 86 | 25 | . | 61 | 51 |
| Kotirouva, kotiäiti, koti-isä/Homemaker..... | . | . | 100 | . | 50 | 67 | 38 | 49 | 58 | 53 | 79 | 54 | 54 |
| Eläkeläinen/Retired..... | . | 25 | 40 | 21 | 26 | 26 | . | 67 | 33 | 65 | 54 | 55 | 39 |
| Työttömät/Unemployed..... | 28 | 21 | 33 | 21 | 23 | 24 | 52 | 62 | 52 | 56 | 61 | 56 | 41 |
| TUTKIMUSVUOSI/YEAR | | | | | | | | | | | | | |
| 1978-1979..... | 29 | 30 | 24 | 22 | 27 | 26 | 66 | 63 | 56 | 52 | 44 | 57 | 42 |
| 1980-1982..... | 31 | 34 | 25 | 23 | 28 | 28 | 69 | 65 | 60 | 55 | 48 | 59 | 43 |
| 1983-1985..... | 33 | 36 | 31 | 29 | 27 | 32 | 67 | 68 | 62 | 58 | 49 | 61 | 47 |
| 1986-1988..... | 32 | 37 | 31 | 29 | 27 | 32 | 68 | 71 | 64 | 59 | 54 | 64 | 49 |
| 1989-1990..... | 34 | 39 | 35 | 30 | 23 | 33 | 65 | 70 | 66 | 59 | 52 | 63 | 49 |
| 1991-1992..... | 38 | 42 | 38 | 27 | 30 | 35 | 65 | 70 | 67 | 67 | 54 | 65 | 51 |
| 1993-1994..... | 31 | 41 | 39 | 34 | 30 | 35 | 64 | 69 | 71 | 66 | 61 | 66 | 52 |
| 1995-1996..... | 36 | 43 | 38 | 30 | 30 | 35 | 63 | 67 | 70 | 66 | 60 | 66 | 52 |
| 1997..... | 37 | 47 | 45 | 32 | 33 | 39 | 63 | 63 | 71 | 67 | 62 | 66 | 54 |
| 1998..... | 33 | 42 | 43 | 32 | 28 | 35 | 60 | 65 | 67 | 67 | 61 | 64 | 50 |

SUOMALAISEN AIKUISVÄESTÖN TERVEYSKÄYTTÄYTYMINEN 1998 - HEALTH BEHAVIOUR AMONG FINNISH ADULT POPULATION 1998

TAULUKKO 39.A. Kotona tupakansavulle altistuneiden osuus sukupuolen ja iän mukaan (%).
TABLE 39.A. Persons exposed to tobacco smoke at home by sex and age (%).

| | Miehet/Males | | | | | | Naiset/Females | | | | | Total | |
|--------------------------------------|--------------------|-------|-------|-------|-------|-------|--------------------|-------|-------|-------|-------|-------|-------|
| | Ikäryhmä/Age group | | | | | Total | Ikäryhmä/Age group | | | | | | Total |
| | 15-24 | 25-34 | 35-44 | 45-54 | 55-64 | | 15-24 | 25-34 | 35-44 | 45-54 | 55-64 | | |
| Ei kukaan tupakoi/Nobody smokes..... | 68.2 | 71.6 | 70.3 | 71.7 | 80.2 | 72.4 | 70.9 | 79.4 | 74.6 | 81.5 | 83.5 | 77.9 | 75.2 |
| Kyllä tupakoi/Somebody smokes..... | 31.8 | 28.4 | 29.7 | 28.3 | 19.8 | 27.6 | 29.1 | 20.6 | 25.4 | 18.5 | 16.5 | 22.1 | 24.8 |
| Yhteensä/Total (%)..... | 100.0 | 100.0 | 100.0 | 100.0 | 100.0 | 100.0 | 100.0 | 100.0 | 100.0 | 100.0 | 100.0 | 100.0 | 100.0 |
| Yhteensä/Total (N)..... | 292 | 306 | 350 | 396 | 323 | 1667 | 344 | 321 | 394 | 422 | 297 | 1778 | 3445 |
| Puuttuvia/Missing (n)..... | 3 | 3 | 5 | 8 | 3 | 22 | 4 | 5 | 3 | 11 | 15 | 38 | 60 |

TAULUKKO 39.B. Kotona tupakansavulle altistuneiden osuus taustamuuttujien mukaan (%).
TABLE 39.B. Proportion of persons exposed to tobacco smoke at home by background variables (%).

| | Miehet/Males | | | | | | Naiset/Females | | | | | Total | |
|--|--------------------|-------|-------|-------|-------|-------|--------------------|-------|-------|-------|-------|-------|-------|
| | Ikäryhmä/Age group | | | | | Total | Ikäryhmä/Age group | | | | | | Total |
| | 15-24 | 25-34 | 35-44 | 45-54 | 55-64 | | 15-24 | 25-34 | 35-44 | 45-54 | 55-64 | | |
| SIVIILISÄÄTY/MARITAL STATUS | | | | | | | | | | | | | |
| Naimisissa tai avoliitossa/Married or cohabiting..... | 40 | 27 | 28 | 24 | 16 | 24 | 19 | 20 | 25 | 19 | 18 | 20 | 22 |
| Naimaton/Single..... | 30 | 31 | 31 | 36 | 29 | 31 | 31 | 21 | 24 | 12 | 9 | 26 | 29 |
| Asumuserossa tai eronnut/Separated or divorced..... | . | 20 | 38 | 43 | 48 | 40 | 100 | 23 | 31 | 23 | 23 | 26 | 32 |
| Leski/Widowed..... | . | . | 100 | 50 | 22 | 40 | 100 | 0 | 25 | 18 | 7 | 14 | 20 |
| KOULUVUOSIA/ YEARS OF SCHOOL | | | | | | | | | | | | | |
| 0-9 vuotta/0-9 years..... | 39 | 48 | 43 | 35 | 23 | 33 | 33 | 38 | 45 | 23 | 22 | 27 | 30 |
| 10-12 vuotta/10-12 years..... | 36 | 28 | 33 | 23 | 17 | 29 | 33 | 35 | 28 | 20 | 8 | 25 | 27 |
| 13 v. tai enemmän/13 years or more.. | 19 | 25 | 19 | 24 | 14 | 21 | 23 | 14 | 20 | 13 | 8 | 17 | 19 |
| ASUINALUE/LIVING AREA | | | | | | | | | | | | | |
| Uusimaa/Province of Uusimaa..... | 24 | 26 | 25 | 28 | 21 | 25 | 27 | 23 | 30 | 25 | 22 | 26 | 25 |
| Länsi-Suomi/Western Finland..... | 29 | 33 | 31 | 23 | 19 | 27 | 31 | 15 | 20 | 14 | 16 | 20 | 23 |
| Keski-Suomi/Mid-Finland..... | 31 | 17 | 26 | 30 | 21 | 25 | 33 | 14 | 24 | 10 | 10 | 18 | 21 |
| Kaakkois-Suomi/South-eastern Finland | 39 | 38 | 35 | 25 | 12 | 30 | 18 | 36 | 19 | 20 | 4 | 21 | 25 |
| Itä-Suomi/Eastern Finland..... | 50 | 39 | 43 | 25 | 24 | 35 | 24 | 4 | 26 | 14 | 13 | 16 | 25 |
| Pohjois-Suomi/Northern Finland..... | 41 | 33 | 31 | 38 | 17 | 32 | 33 | 32 | 30 | 21 | 34 | 30 | 31 |
| KAUPUNGI- JA KUNNAT/URBANISATION | | | | | | | | | | | | | |
| Pääkaupunkiseutu/Helsinki Metropolitan area..... | 22 | 23 | 24 | 31 | 26 | 26 | 27 | 22 | 30 | 20 | 24 | 24 | 25 |
| Isot kaupungit/Major towns..... | 32 | 31 | 32 | 28 | 22 | 29 | 25 | 15 | 21 | 21 | 14 | 19 | 24 |
| Pienet kaupungit/Minor towns..... | 34 | 33 | 36 | 31 | 22 | 31 | 37 | 22 | 28 | 18 | 9 | 24 | 27 |
| Maalaiskunnat/Rural areas..... | 34 | 27 | 25 | 25 | 15 | 25 | 26 | 24 | 25 | 15 | 19 | 22 | 23 |
| KUNTARYHMÄ/TYPE OF MUNICIPALITY | | | | | | | | | | | | | |
| Kaupunkimaiset kunnat/Urban municipalities..... | 30 | 29 | 30 | 30 | 22 | 28 | 29 | 19 | 25 | 22 | 16 | 23 | 25 |
| Taajaan asutut kunnat/Semi-urban municipalities..... | 31 | 27 | 28 | 28 | 20 | 27 | 35 | 27 | 27 | 11 | 18 | 23 | 25 |
| Maaseutumaiset kunnat/Rural municipalities..... | 36 | 29 | 30 | 24 | 16 | 27 | 25 | 22 | 25 | 13 | 16 | 20 | 24 |
| AMMATTI/OCCUPATION | | | | | | | | | | | | | |
| Maataloustyö/Agricultural work..... | 67 | 17 | 32 | 17 | 0 | 21 | 40 | 18 | 13 | 0 | 0 | 12 | 18 |
| Tehdas-, rakennustyö tai vastaava/Industrial work..... | 46 | 35 | 38 | 31 | 33 | 35 | 67 | 24 | 35 | 20 | 0 | 24 | 33 |
| Toimisto- tai palvelutyö/Office work or services..... | 54 | 23 | 21 | 19 | 8 | 21 | 36 | 19 | 23 | 19 | 13 | 21 | 21 |
| Opiskelu tai koulunkäynti/Studying..... | 23 | 13 | 33 | . | . | 22 | 26 | 11 | 14 | 75 | . | 25 | 24 |
| Kotirouva, kotiäiti, koti-isä/Homemaker..... | . | . | 0 | . | 50 | 33 | 38 | 29 | 13 | 7 | 0 | 20 | 20 |
| Eläkeläinen/Retired..... | . | 75 | 20 | 40 | 22 | 26 | . | 33 | 60 | 18 | 18 | 20 | 23 |
| Työttömät/Unemployed..... | 41 | 48 | 56 | 55 | 40 | 47 | 35 | 29 | 44 | 19 | 31 | 32 | 39 |
| TUTKIMUSVUOSI/YEAR | | | | | | | | | | | | | |
| 1978-1979..... | . | . | . | . | . | . | . | . | . | . | . | . | . |
| 1980-1982..... | . | . | . | . | . | . | . | . | . | . | . | . | . |
| 1983-1985..... | 37 | 37 | 37 | 29 | 34 | 35 | 34 | 31 | 27 | 28 | 19 | 28 | 32 |
| 1986-1988..... | 40 | 36 | 39 | 33 | 28 | 36 | 36 | 31 | 34 | 27 | 23 | 30 | 33 |
| 1989-1990..... | 34 | 28 | 36 | 31 | 30 | 32 | 33 | 24 | 28 | 27 | 22 | 27 | 29 |
| 1991-1992..... | 37 | 32 | 34 | 36 | 28 | 34 | 31 | 25 | 27 | 28 | 18 | 26 | 30 |
| 1993-1994..... | 34 | 27 | 31 | 30 | 24 | 30 | 31 | 23 | 26 | 22 | 16 | 24 | 26 |
| 1995-1996..... | 29 | 28 | 30 | 29 | 23 | 28 | 29 | 18 | 22 | 21 | 15 | 21 | 24 |
| 1997..... | 28 | 25 | 29 | 27 | 28 | 27 | 26 | 17 | 21 | 24 | 15 | 21 | 24 |
| 1998..... | 32 | 28 | 30 | 28 | 20 | 28 | 29 | 21 | 25 | 18 | 16 | 22 | 25 |

SUOMALAISEN AIKUISVÄESTÖN TERVEYSKÄYTTÄYTYMINEN 1998 - HEALTH BEHAVIOUR AMONG FINNISH ADULT POPULATION 1998

TAULUKKO 40.A. Työpaikallaan päivittäin tupakansavulle altistuneiden osuus sukupuolen ja iän mukaan (%).
TABLE 40.A. Persons daily exposed to tobacco smoke at work by sex and age (%).

| | Miehet/Males | | | | | Total | Naiset/Females | | | | | Total | |
|---|--------------------|-------|-------|-------|-------|-------|--------------------|-------|-------|-------|-------|-------|-------|
| | Ikäryhmä/Age group | | | | | | Ikäryhmä/Age group | | | | | | |
| | 15-24 | 25-34 | 35-44 | 45-54 | 55-64 | | 15-24 | 25-34 | 35-44 | 45-54 | 55-64 | | |
| Yli 5 tuntia/More than 5 hours..... | 6.3 | 9.7 | 11.9 | 8.5 | 5.1 | 8.4 | 1.8 | 2.5 | 4.4 | 4.7 | 4.1 | 3.6 | 5.9 |
| 1-5 tuntia/1-5 hours..... | 5.6 | 8.3 | 9.0 | 9.8 | 2.7 | 7.3 | 5.0 | 2.2 | 2.9 | 3.4 | 1.9 | 3.2 | 5.2 |
| Alle tunnin/Less than one hour a day | 18.8 | 16.3 | 16.9 | 20.9 | 8.1 | 16.5 | 12.0 | 8.3 | 7.0 | 7.9 | 2.6 | 7.8 | 12.0 |
| Ei juuri koskaan/Almost never..... | 63.8 | 60.7 | 56.7 | 48.3 | 41.0 | 53.8 | 70.4 | 66.0 | 73.1 | 69.0 | 38.3 | 64.8 | 59.5 |
| Ei töissä kodin ulkopuolella/Not working outside the house..... | 5.6 | 5.0 | 5.5 | 12.4 | 43.1 | 13.9 | 10.9 | 21.0 | 12.5 | 15.0 | 53.2 | 20.7 | 17.4 |
| Yhteensä/Total (%)..... | 100.0 | 100.0 | 100.0 | 100.0 | 100.0 | 100.0 | 100.0 | 100.0 | 100.0 | 100.0 | 100.0 | 100.0 | 100.0 |
| Yhteensä/Total (N)..... | 287 | 300 | 344 | 387 | 295 | 1613 | 341 | 315 | 383 | 406 | 269 | 1714 | 3327 |
| Puuttavia/Missing (n)..... | 8 | 9 | 11 | 17 | 31 | 76 | 7 | 11 | 14 | 27 | 43 | 102 | 178 |

TAULUKKO 40.B. Työpaikallaan päivittäin tupakansavulle vähintään yhden tunnin ajan altistuneiden osuus taustamuuttujien mukaan (%).
TABLE 40.B. Proportion of persons exposed to tobacco smoke at least one hour daily at work by background variables (%).

| | Miehet/Males | | | | | Total | Naiset/Females | | | | | Total | |
|--|--------------------|-------|-------|-------|-------|-------|--------------------|-------|-------|-------|-------|-------|----|
| | Ikäryhmä/Age group | | | | | | Ikäryhmä/Age group | | | | | | |
| | 15-24 | 25-34 | 35-44 | 45-54 | 55-64 | | 15-24 | 25-34 | 35-44 | 45-54 | 55-64 | | |
| SIVILISÄÄTY/MARITAL STATUS | | | | | | | | | | | | | |
| Naimisissa tai avoliitossa/Married or cohabiting..... | 18 | 20 | 18 | 14 | 5 | 14 | 4 | 3 | 7 | 7 | 6 | 6 | 10 |
| Naimaton/Single..... | 11 | 13 | 20 | 26 | 11 | 14 | 7 | 9 | 13 | 13 | 10 | 9 | 12 |
| Asumuserossa tai eronnut/Separated or divorced..... | . | 30 | 39 | 31 | 21 | 31 | 0 | 17 | 3 | 12 | 12 | 10 | 20 |
| Leski/Widowed..... | . | . | 100 | 75 | 22 | 47 | 0 | 0 | 0 | 0 | 0 | 0 | 13 |
| KOULUVUOSIA/ YEARS OF SCHOOL | | | | | | | | | | | | | |
| 0-9 vuotta/0-9 years..... | 12 | 43 | 29 | 21 | 9 | 18 | 10 | 19 | 14 | 10 | 6 | 9 | 14 |
| 10-12 vuotta/10-12 years..... | 14 | 22 | 26 | 19 | 3 | 18 | 5 | 4 | 12 | 9 | 8 | 8 | 13 |
| 13 v. tai enemmän/13 years or more.. | 8 | 11 | 13 | 13 | 10 | 11 | 6 | 4 | 4 | 6 | 2 | 4 | 7 |
| ASUINALUE/LIVING AREA | | | | | | | | | | | | | |
| Uusimaa/Province of Uusimaa..... | 13 | 15 | 18 | 19 | 8 | 15 | 9 | 3 | 8 | 8 | 13 | 8 | 11 |
| Länsi-Suomi/Western Finland..... | 13 | 27 | 16 | 20 | 6 | 16 | 8 | 9 | 5 | 13 | 5 | 8 | 12 |
| Keski-Suomi/Mid-Finland..... | 11 | 16 | 22 | 17 | 9 | 15 | 7 | 1 | 5 | 3 | 2 | 4 | 9 |
| Kaakkois-Suomi/South-eastern Finland | 15 | 19 | 21 | 12 | 9 | 15 | 0 | 3 | 15 | 10 | 0 | 6 | 11 |
| Itä-Suomi/Eastern Finland..... | 5 | 18 | 31 | 10 | 9 | 15 | 0 | 4 | 11 | 0 | 7 | 4 | 9 |
| Pohjois-Suomi/Northern Finland..... | 12 | 12 | 26 | 27 | 7 | 18 | 8 | 10 | 8 | 16 | 7 | 10 | 13 |
| KAUPUNGISTUMISASTE/URBANISATION | | | | | | | | | | | | | |
| Pääkaupunkiseutu/Helsinki | | | | | | | | | | | | | |
| Metropolitan area..... | 13 | 11 | 20 | 22 | 9 | 16 | 10 | 4 | 10 | 6 | 9 | 7 | 11 |
| Isot kaupungit/Major towns..... | 8 | 21 | 19 | 19 | 7 | 16 | 6 | 6 | 7 | 10 | 6 | 7 | 11 |
| Pienet kaupungit/Minor towns..... | 15 | 27 | 27 | 13 | 8 | 18 | 6 | 1 | 7 | 8 | 2 | 5 | 11 |
| Maalaiskunnat/Rural areas..... | 11 | 15 | 17 | 20 | 7 | 14 | 6 | 7 | 7 | 8 | 7 | 7 | 11 |
| KUNTARYHMÄ/TYPE OF MUNICIPALITY | | | | | | | | | | | | | |
| Kaupunkimaiset kunnat/Urban municipalities..... | 11 | 17 | 22 | 19 | 8 | 16 | 6 | 4 | 8 | 8 | 7 | 7 | 11 |
| Taajaan asutut kunnat/Semi-urban municipalities..... | 21 | 25 | 25 | 18 | 10 | 20 | 11 | 5 | 5 | 7 | 5 | 7 | 13 |
| Maaseutumaiset kunnat/Rural municipalities..... | 8 | 17 | 16 | 17 | 6 | 13 | 6 | 8 | 8 | 10 | 4 | 7 | 10 |
| AMMATTI/OCCUPATION | | | | | | | | | | | | | |
| Maataloustyö/Agricultural work..... | 17 | 25 | 11 | 5 | 0 | 9 | 0 | 18 | 0 | 0 | 0 | 5 | 8 |
| Tehdas-, rakennustyö tai vastaava/Industrial work..... | 30 | 31 | 31 | 24 | 20 | 28 | 0 | 6 | 16 | 18 | 20 | 14 | 26 |
| Toimisto- tai palvelutyö/Office work or services..... | 17 | 11 | 13 | 12 | 4 | 11 | 0 | 5 | 6 | 8 | 8 | 7 | 8 |
| Opiskelu tai koulunk./Studying..... | 7 | 8 | 0 | . | . | 7 | 8 | 8 | 0 | 0 | . | 7 | 7 |
| Kotirouva, kotiäiti, koti-isä/Homemaker..... | . | . | 0 | . | 0 | 0 | 0 | 0 | 0 | 0 | 0 | 0 | 0 |
| Eläkeläinen/Retired..... | . | 50 | 0 | 21 | 7 | 11 | . | 0 | 0 | 7 | 4 | 4 | 8 |
| Työtön/Unemployed..... | 14 | 15 | 19 | 23 | 7 | 16 | 14 | 0 | 11 | 8 | 5 | 8 | 11 |
| TUTKIMUSVUOSI/YEAR | | | | | | | | | | | | | |
| 1978-1979..... | . | . | . | . | . | . | . | . | . | . | . | . | . |
| 1980-1982..... | . | . | . | . | . | . | . | . | . | . | . | . | . |
| 1983-1985..... | 22 | 40 | 44 | 34 | 22 | 33 | 14 | 19 | 22 | 18 | 10 | 17 | 25 |
| 1986-1988..... | 25 | 44 | 43 | 34 | 20 | 35 | 19 | 18 | 19 | 17 | 10 | 17 | 25 |
| 1989-1990..... | 22 | 37 | 40 | 33 | 18 | 31 | 17 | 15 | 17 | 16 | 10 | 15 | 23 |
| 1991-1992..... | 18 | 34 | 32 | 37 | 15 | 28 | 13 | 15 | 14 | 17 | 7 | 14 | 20 |
| 1993-1994..... | 16 | 25 | 28 | 29 | 14 | 23 | 11 | 10 | 12 | 11 | 6 | 10 | 16 |
| 1995-1996..... | 11 | 17 | 19 | 17 | 9 | 15 | 8 | 6 | 7 | 7 | 4 | 6 | 10 |
| 1997..... | 11 | 19 | 19 | 14 | 9 | 15 | 7 | 5 | 4 | 6 | 3 | 5 | 10 |
| 1998..... | 12 | 18 | 21 | 18 | 8 | 16 | 7 | 5 | 7 | 8 | 6 | 7 | 11 |

SUOMALAISEN AIKUISVÄESTÖN TERVEYSKÄYTTÄYTYMINEN 1998 - HEALTH BEHAVIOUR AMONG FINNISH ADULT POPULATION 1998

TAULUKKO 41.A. Kodin ulkopuolella työskentelevien ilmoitus siitä miten tupakointi on järjestetty työpaikalla (%).
TABLE 41.A. Information on the smoking arrangements in the work place given by those working outside home (%).

| | Miehet/Males | | | | | Total | Naiset/Females | | | | | Total | |
|--|--------------------|-------|-------|-------|-------|-------|--------------------|-------|-------|-------|-------|-------|-------|
| | Ikäryhmä/Age group | | | | | | Ikäryhmä/Age group | | | | | | |
| | 15-24 | 25-34 | 35-44 | 45-54 | 55-64 | | 15-24 | 25-34 | 35-44 | 45-54 | 55-64 | | |
| Kukaan ei tupakoi/No one smokes..... | 26.5 | 23.6 | 24.8 | 23.8 | 32.8 | 25.5 | 35.6 | 31.8 | 30.4 | 32.3 | 43.4 | 33.4 | 29.4 |
| Sallittu vain erityisessä tupakkahuoneessa/..... | 60.0 | 51.0 | 50.0 | 47.0 | 45.8 | 51.0 | 60.6 | 60.2 | 60.4 | 60.2 | 47.2 | 59.2 | 55.1 |
| Sallittu tupakkahuoneessa ja yksittäisissä työhuoneissa/..... | 4.1 | 10.0 | 9.1 | 14.6 | 10.7 | 9.8 | 2.3 | 4.7 | 4.1 | 3.7 | 6.6 | 3.9 | 6.9 |
| Sallittu myös muualla sisätiloissa/. | 9.4 | 15.4 | 16.1 | 14.6 | 10.7 | 13.7 | 1.5 | 3.4 | 5.1 | 3.7 | 2.8 | 3.5 | 8.6 |
| Yhteensä/Total (%)..... | 100.0 | 100.0 | 100.0 | 100.0 | 100.0 | 100.0 | 100.0 | 100.0 | 100.0 | 100.0 | 100.0 | 100.0 | 100.0 |
| Yhteensä/Total (N)..... | 245 | 259 | 298 | 302 | 131 | 1235 | 264 | 236 | 316 | 322 | 106 | 1244 | 2479 |
| Puuttuvia/Missing (n)..... | 26 | 26 | 27 | 37 | 37 | 153 | 40 | 13 | 19 | 23 | 20 | 115 | 268 |

TAULUKKO 41.B. Niiden osuus, jotka ilmoittavat että kukaan ei tupakoi työpaikalla, taustamuuttujien mukaan (%).
TABLE 41.B. Proportion of those who said that no one smokes in the work place (%).

| | Miehet/Males | | | | | Total | Naiset/Females | | | | | Total | |
|--|--------------------|-------|-------|-------|-------|-------|--------------------|-------|-------|-------|-------|-------|----|
| | Ikäryhmä/Age group | | | | | | Ikäryhmä/Age group | | | | | | |
| | 15-24 | 25-34 | 35-44 | 45-54 | 55-64 | | 15-24 | 25-34 | 35-44 | 45-54 | 55-64 | | |
| SIVILLISÄÄTY/MARITAL STATUS | | | | | | | | | | | | | |
| Naimisissa tai avoliitossa/Married or cohabiting..... | 10 | 25 | 26 | 22 | 36 | 25 | 23 | 32 | 32 | 33 | 44 | 33 | 29 |
| Naimaton/Single..... | 30 | 20 | 25 | 26 | 18 | 26 | 39 | 32 | 24 | 23 | 57 | 35 | 31 |
| Asumuserossa tai eronnut/Separated or divorced..... | . | 22 | 11 | 31 | 30 | 23 | . | 33 | 29 | 33 | 18 | 30 | 26 |
| Leski/Widowed..... | . | . | 0 | 50 | 17 | 27 | 0 | 0 | 33 | 13 | 55 | 33 | 31 |
| KOULUVUOSIA/YEARS OF SCHOOL | | | | | | | | | | | | | |
| 0-9 vuotta/0-9 years..... | 51 | 11 | 24 | 18 | 37 | 28 | 57 | 8 | 29 | 32 | 34 | 37 | 32 |
| 10-12 vuotta/10-12 years..... | 20 | 19 | 16 | 18 | 33 | 19 | 38 | 46 | 25 | 31 | 57 | 35 | 27 |
| 13 v. tai enemmän/13 years or more.. | 23 | 28 | 32 | 34 | 27 | 30 | 23 | 30 | 33 | 34 | 41 | 31 | 30 |
| ASUINALUE/LIVING AREA | | | | | | | | | | | | | |
| Uusimaa/Region of Uusimaa..... | 22 | 16 | 21 | 22 | 18 | 20 | 36 | 21 | 31 | 30 | 35 | 30 | 25 |
| Länsi-Suomi/Western Finland..... | 26 | 22 | 34 | 19 | 44 | 28 | 32 | 33 | 34 | 33 | 45 | 34 | 31 |
| Keski-Suomi/Mid-Finland..... | 27 | 28 | 20 | 24 | 35 | 26 | 33 | 37 | 24 | 29 | 41 | 31 | 28 |
| Kaakkois-Suomi/South-eastern Finland | 13 | 40 | 20 | 29 | 33 | 26 | 45 | 40 | 33 | 28 | 55 | 37 | 32 |
| Itä-Suomi/Eastern Finland..... | 33 | 47 | 31 | 30 | 29 | 34 | 33 | 36 | 35 | 29 | 46 | 34 | 34 |
| Pohjois-Suomi/Northern Finland..... | 42 | 15 | 23 | 25 | 50 | 27 | 46 | 38 | 29 | 41 | 45 | 38 | 33 |
| KAUPUNGIKUNNAT/URBANISATION | | | | | | | | | | | | | |
| Pääkaupunkiseutu/HelsinkiMetropolita n area..... | 20 | 20 | 29 | 26 | 15 | 22 | 35 | 21 | 30 | 28 | 35 | 29 | 26 |
| Isot kaupungit/Major towns..... | 30 | 19 | 27 | 20 | 32 | 24 | 29 | 36 | 25 | 24 | 44 | 30 | 27 |
| Pienet kaupungit/Minor towns..... | 20 | 19 | 20 | 21 | 40 | 22 | 38 | 34 | 36 | 42 | 45 | 38 | 30 |
| Maalaiskunnat/Rural areas..... | 32 | 33 | 26 | 28 | 42 | 31 | 39 | 34 | 31 | 34 | 46 | 35 | 33 |
| KUNTYRYHMÄ/TYPE OF MUNICIPALITY | | | | | | | | | | | | | |
| Kaupunkimaiset kunnat/Urban municipalities..... | 24 | 20 | 23 | 21 | 29 | 23 | 34 | 29 | 29 | 29 | 37 | 31 | 27 |
| Taaajaan asutut kunnat/Semi-urban municipalities..... | 24 | 23 | 29 | 21 | 46 | 27 | 37 | 40 | 33 | 46 | 38 | 39 | 33 |
| Maaseutumaiset kunnat/Rural municipalities..... | 33 | 33 | 26 | 36 | 35 | 32 | 39 | 40 | 32 | 33 | 58 | 38 | 35 |
| AMMATTI/OCCUPATION | | | | | | | | | | | | | |
| Maataloustyö/Agricultural work..... | 0 | 38 | 64 | 88 | 50 | 55 | 67 | 50 | 50 | 100 | 100 | 67 | 58 |
| Tehdas-, rakennustyö tai vastaava/ Industrial work..... | 11 | 12 | 9 | 16 | 15 | 12 | 0 | 0 | 16 | 17 | 11 | 12 | 12 |
| Toimisto- tai palvelutyö/Office work or services..... | 0 | 29 | 33 | 27 | 35 | 29 | 28 | 33 | 31 | 33 | 44 | 33 | 32 |
| Opiskelu tai koulunk./Studying..... | 34 | 20 | 0 | . | . | 32 | 37 | 38 | 67 | 33 | . | 37 | 35 |
| Koti-ikä, kotiäiti, koti-isä/Homemaker..... | . | . | . | . | . | . | 50 | 67 | 50 | 0 | . | 45 | 45 |
| Eläkeläinen/Retired..... | . | . | . | 25 | 50 | 41 | . | 0 | . | . | 57 | 50 | 43 |
| Työtön/Unemployed..... | 33 | 22 | 100 | 20 | 67 | 38 | 30 | 50 | 33 | 29 | . | 33 | 35 |
| TUTKIMUSVUOSI/YEAR | | | | | | | | | | | | | |
| 1983-1985..... | . | . | . | . | . | . | . | . | . | . | . | . | . |
| 1986-1988..... | . | . | . | . | . | . | . | . | . | . | . | . | . |
| 1989-1990..... | . | . | . | . | . | . | . | . | . | . | . | . | . |
| 1991-1992..... | . | . | . | . | . | . | . | . | . | . | . | . | . |
| 1993-1994..... | . | . | . | . | . | . | . | . | . | . | . | . | . |
| 1995-1996..... | 35 | 24 | 23 | 26 | 39 | 28 | 44 | 34 | 36 | 36 | 40 | 38 | 33 |
| 1997..... | 36 | 23 | 17 | 26 | 33 | 26 | 37 | 33 | 36 | 34 | 36 | 35 | 31 |
| 1998..... | 27 | 24 | 25 | 24 | 33 | 26 | 36 | 32 | 30 | 32 | 43 | 33 | 29 |

SUOMALAISEN AIKUISVÄESTÖN TERVEYSKÄYTTÄYTYMINEN 1998 - HEALTH BEHAVIOUR AMONG FINNISH ADULT POPULATION 1998

TAULUKKO 42.A. Kodin ulkopuolella työskentelevien tyytyväisyys työpaikkansa tupakointijärjestelyyn.
TABLE 42.A. Is the respondent satisfied with the smoking arrangements in work place (%).

| | Miehet/Males | | | | | Total | Naiset/Females | | | | | Total | |
|---|--------------------|-------|-------|-------|-------|-------|--------------------|-------|-------|-------|-------|-------|-------|
| | Ikäryhmä/Age group | | | | | | Ikäryhmä/Age group | | | | | | |
| | 15-24 | 25-34 | 35-44 | 45-54 | 55-64 | | 15-24 | 25-34 | 35-44 | 45-54 | 55-64 | | |
| Ei ole tyytyväinen työpaikan tupakointijärjestelyyn/No..... | 11.0 | 6.9 | 7.4 | 7.5 | 10.2 | 8.3 | 6.3 | 6.3 | 5.0 | 8.6 | 9.3 | 6.8 | 7.6 |
| Kyllä, on tyytyväinen työpaikan tupakointijärjestelyyn/Yes..... | 89.0 | 93.1 | 92.6 | 92.5 | 89.8 | 91.7 | 93.8 | 93.7 | 95.0 | 91.4 | 90.7 | 93.2 | 92.4 |
| Yhteensä/Total (%)..... | 100.0 | 100.0 | 100.0 | 100.0 | 100.0 | 100.0 | 100.0 | 100.0 | 100.0 | 100.0 | 100.0 | 100.0 | 100.0 |
| Yhteensä/Total (N)..... | 255 | 260 | 310 | 308 | 127 | 1260 | 272 | 238 | 323 | 336 | 108 | 1277 | 2537 |
| Puuttuvia/Missing (n)..... | 16 | 25 | 15 | 31 | 41 | 128 | 32 | 11 | 12 | 9 | 18 | 82 | 210 |

TAULUKKO 42.B. Niiden osuus, jotka ovat tyytyväisiä työpaikkansa tupakointijärjestelyyn, taustamuuttujien mukaan (%).
TABLE 42.B. Proportion of those who are satisfied with the smoking arrangements in work place

| | Miehet/Males | | | | | Total | Naiset/Females | | | | | Total | |
|--|--------------------|-------|-------|-------|-------|-------|--------------------|-------|-------|-------|-------|-------|----|
| | Ikäryhmä/Age group | | | | | | Ikäryhmä/Age group | | | | | | |
| | 15-24 | 25-34 | 35-44 | 45-54 | 55-64 | | 15-24 | 25-34 | 35-44 | 45-54 | 55-64 | | |
| SIVIILISÄÄTY/MARITAL STATUS | | | | | | | | | | | | | |
| Naimisissa tai avoliitossa/Married or cohabiting..... | 90 | 93 | 93 | 92 | 92 | 92 | 100 | 93 | 95 | 91 | 91 | 93 | 93 |
| Naimaton/Single..... | 89 | 94 | 95 | 100 | 90 | 92 | 92 | 93 | 93 | 96 | 86 | 93 | 92 |
| Asumuserossa tai eronnut/Separated or divorced..... | . | 89 | 90 | 90 | 90 | 90 | . | 100 | 97 | 91 | 91 | 94 | 92 |
| Leski/Widowed..... | . | . | 100 | 100 | 60 | 82 | . | 100 | 100 | 100 | 91 | 96 | 91 |
| KOULUVUOSIA/YEARS OF SCHOOL | | | | | | | | | | | | | |
| 0-9 vuotta/0-9 years..... | 76 | 68 | 86 | 88 | 91 | 85 | 83 | 92 | 96 | 91 | 85 | 88 | 86 |
| 10-12 vuotta/10-12 years..... | 89 | 94 | 95 | 97 | 96 | 94 | 96 | 95 | 92 | 91 | 95 | 93 | 94 |
| 13 v. tai enemmän/13 years or more.. | 97 | 96 | 92 | 92 | 84 | 93 | 97 | 93 | 96 | 92 | 95 | 95 | 94 |
| ASUINALUE/LIVING AREA | | | | | | | | | | | | | |
| Uusimaa/Region of Uusimaa..... | 93 | 94 | 95 | 89 | 87 | 92 | 91 | 99 | 98 | 94 | 89 | 95 | 93 |
| Länsi-Suomi/Western Finland..... | 89 | 86 | 92 | 95 | 94 | 91 | 94 | 87 | 95 | 92 | 95 | 93 | 92 |
| Keski-Suomi/Mid-Finland..... | 88 | 93 | 90 | 93 | 91 | 91 | 96 | 96 | 96 | 93 | 95 | 95 | 93 |
| Kaakkois-Suomi/South-eastern Finland | 83 | 100 | 93 | 100 | 100 | 94 | 95 | 96 | 86 | 92 | 82 | 91 | 93 |
| Itä-Suomi/Eastern Finland..... | 95 | 100 | 96 | 100 | 71 | 96 | 95 | 87 | 100 | 93 | 92 | 94 | 95 |
| Pohjois-Suomi/Northern Finland..... | 84 | 97 | 90 | 86 | 88 | 89 | 95 | 89 | 91 | 76 | 85 | 88 | 89 |
| KAUPUNGIISTUMISASTE/URBANISATION | | | | | | | | | | | | | |
| Pääkaupunkiseutu/Helsinki Metropolitan area..... | 98 | 94 | 96 | 89 | 88 | 93 | 90 | 100 | 100 | 92 | 90 | 95 | 94 |
| Isot kaupungit/Major towns..... | 91 | 92 | 91 | 90 | 81 | 90 | 100 | 91 | 97 | 90 | 92 | 94 | 92 |
| Pienet kaupungit/Minor towns..... | 86 | 87 | 90 | 97 | 97 | 91 | 92 | 93 | 90 | 93 | 96 | 93 | 92 |
| Maalaiskunnat/Rural areas..... | 86 | 98 | 94 | 94 | 92 | 93 | 93 | 92 | 94 | 89 | 87 | 92 | 92 |
| KUNTARYHMÄ/TYPE OF MUNICIPALITY | | | | | | | | | | | | | |
| Kaupunkimaiset kunnat/Urban municipalities..... | 91 | 92 | 93 | 92 | 89 | 92 | 93 | 94 | 96 | 92 | 90 | 93 | 93 |
| Taajaan asutut kunnat/Semi-urban municipalities..... | 88 | 94 | 88 | 93 | 90 | 90 | 98 | 94 | 94 | 90 | 100 | 94 | 92 |
| Maaseutumaiset kunnat/Rural municipalities..... | 85 | 95 | 94 | 94 | 91 | 92 | 93 | 91 | 94 | 92 | 88 | 92 | 92 |
| AMMATTI/OCCUPATION | | | | | | | | | | | | | |
| Maataloustyö/Agricultural work..... | 100 | 86 | 100 | 100 | 100 | 97 | 100 | 80 | 100 | 100 | 50 | 88 | 94 |
| Tehdas-, rakennustyö tai vastaava/Industrial work..... | 89 | 90 | 90 | 91 | 78 | 89 | 100 | 94 | 89 | 91 | 88 | 91 | 90 |
| Toimisto- tai palvelutyö/Office work or services..... | 96 | 93 | 93 | 93 | 94 | 94 | 100 | 94 | 96 | 91 | 94 | 94 | 94 |
| Opiskelu tai koulunk./Studying..... | 87 | 100 | 100 | . | . | 89 | 93 | 92 | 100 | 67 | . | 92 | 91 |
| Kotirouva, kotiäiti, koti-isä/Homemaker..... | . | . | . | . | . | . | 50 | 100 | 100 | 100 | . | 91 | 91 |
| Eläkeläinen/Retired..... | . | . | . | 100 | 83 | 89 | . | 100 | . | . | 86 | 88 | 89 |
| Työtön/Unemployed..... | 100 | 100 | 100 | 100 | 100 | 100 | 100 | 75 | 89 | 100 | . | 93 | 97 |
| TUTKIMUSVUOSI/YEAR | | | | | | | | | | | | | |
| 1983-1985..... | . | . | . | . | . | . | . | . | . | . | . | . | . |
| 1986-1988..... | . | . | . | . | . | . | . | . | . | . | . | . | . |
| 1989-1990..... | . | . | . | . | . | . | . | . | . | . | . | . | . |
| 1991-1992..... | . | . | . | . | . | . | . | . | . | . | . | . | . |
| 1993-1994..... | . | . | . | . | . | . | . | . | . | . | . | . | . |
| 1995-1996..... | 89 | 91 | 88 | 89 | 91 | 90 | 89 | 92 | 93 | 92 | 88 | 91 | 91 |
| 1997..... | 91 | 93 | 90 | 89 | 91 | 91 | 90 | 92 | 95 | 92 | 95 | 93 | 92 |
| 1998..... | 89 | 93 | 93 | 93 | 90 | 92 | 94 | 94 | 95 | 91 | 91 | 93 | 92 |

SUOMALAISEN AIKUISVÄESTÖN TERVEYSKÄYTTÄYTYMINEN 1998 - HEALTH BEHAVIOUR AMONG FINNISH ADULT POPULATION 1998

TAULUKKO 43.A. Pitäisikö vastaajan mielestä kaikissa ravintoloissa ja baareissa olla selvästi erillinen osa tupakoiville asiakkaille (%).

TABLE 43.A. Should all restaurants and bars have clearly separated areas for customers that smoke (%).

| | Miehet/Males | | | | | Total | Naiset/Females | | | | | Total | |
|-------------------------------|--------------------|-------|-------|-------|-------|-------|--------------------|-------|-------|-------|-------|-------|-------|
| | Ikäryhmä/Age group | | | | | | Ikäryhmä/Age group | | | | | | |
| | 15-24 | 25-34 | 35-44 | 45-54 | 55-64 | | 15-24 | 25-34 | 35-44 | 45-54 | 55-64 | | |
| Ei/No..... | 31.1 | 31.3 | 25.0 | 20.4 | 10.4 | 23.4 | 20.8 | 20.4 | 13.0 | 12.0 | 4.0 | 14.1 | 18.6 |
| Kyllä/Yes..... | 46.4 | 49.2 | 56.3 | 60.8 | 76.3 | 58.1 | 52.3 | 61.6 | 70.7 | 75.4 | 85.1 | 69.1 | 63.8 |
| Vaikea sanoa/Hard to say..... | 22.5 | 19.5 | 18.8 | 18.7 | 13.3 | 18.5 | 26.9 | 18.0 | 16.3 | 12.7 | 10.9 | 16.9 | 17.7 |
| Yhteensä/Total (%)..... | 100.0 | 100.0 | 100.0 | 100.0 | 100.0 | 100.0 | 100.0 | 100.0 | 100.0 | 100.0 | 100.0 | 100.0 | 100.0 |
| Yhteensä/Total (N)..... | 293 | 307 | 352 | 401 | 316 | 1669 | 346 | 323 | 393 | 426 | 302 | 1790 | 3459 |
| Puuttuvia/Missing (n)..... | 2 | 2 | 3 | 3 | 10 | 20 | 2 | 3 | 4 | 7 | 10 | 26 | 46 |

TAULUKKO 43.B. Niiden osuus, joiden mielestä ravintoloissa ja baareissa pitäisi olla erillinen osa tupakoiville asiakkaille (%).

TABLE 43.B. Proportion of those who think that all restaurants and bars should have clearly separated areas for customers that smoke (%).

| | Miehet/Males | | | | | Total | Naiset/Females | | | | | Total | |
|--|--------------------|-------|-------|-------|-------|-------|--------------------|-------|-------|-------|-------|-------|----|
| | Ikäryhmä/Age group | | | | | | Ikäryhmä/Age group | | | | | | |
| | 15-24 | 25-34 | 35-44 | 45-54 | 55-64 | | 15-24 | 25-34 | 35-44 | 45-54 | 55-64 | | |
| SIVIILISÄÄTY/MARITAL STATUS | | | | | | | | | | | | | |
| Naimisissa tai avoliitossa/Married or cohabiting..... | 38 | 57 | 58 | 64 | 78 | 63 | 49 | 64 | 75 | 78 | 88 | 75 | 69 |
| Naimaton/Single..... | 48 | 36 | 54 | 53 | 68 | 47 | 53 | 53 | 50 | 74 | 75 | 55 | 51 |
| Asumuserossa tai eronnut/Separated or divorced..... | . | 50 | 53 | 50 | 83 | 57 | 0 | 67 | 67 | 55 | 86 | 65 | 62 |
| Leski/Widowed..... | . | . | 0 | 75 | 44 | 47 | 100 | 100 | 100 | 91 | 72 | 80 | 72 |
| KOULUVUOSIA/SCHOOL YEARS | | | | | | | | | | | | | |
| 0-9 vuotta/0-9 years..... | 55 | 34 | 54 | 63 | 78 | 65 | 65 | 43 | 57 | 79 | 84 | 74 | 69 |
| 10-12 vuotta/10-12 years..... | 45 | 50 | 53 | 59 | 77 | 54 | 51 | 60 | 69 | 72 | 89 | 67 | 61 |
| 13 v. tai enemmän/13 years or more.. | 43 | 52 | 61 | 59 | 71 | 57 | 46 | 63 | 74 | 75 | 84 | 67 | 63 |
| ASUINALUE/LIVING AREA | | | | | | | | | | | | | |
| Uusimaa/Region of Uusimaa..... | 49 | 57 | 44 | 58 | 75 | 56 | 44 | 58 | 72 | 72 | 82 | 66 | 61 |
| Länsi-Suomi/Western Finland..... | 52 | 45 | 62 | 70 | 80 | 62 | 59 | 62 | 74 | 77 | 87 | 72 | 67 |
| Keski-Suomi/Mid-Finland..... | 43 | 52 | 58 | 48 | 73 | 55 | 48 | 63 | 69 | 79 | 84 | 69 | 62 |
| Kaakkois-Suomi/South-eastern Finland | 32 | 42 | 59 | 61 | 85 | 56 | 45 | 52 | 62 | 71 | 96 | 64 | 60 |
| Itä-Suomi/Eastern Finland..... | 41 | 39 | 60 | 77 | 78 | 61 | 66 | 74 | 75 | 92 | 81 | 79 | 71 |
| Pohjois-Suomi/Northern Finland..... | 50 | 44 | 61 | 67 | 68 | 58 | 54 | 68 | 68 | 66 | 87 | 67 | 63 |
| KAUPUNGISTUMISASTE/URBANISATION | | | | | | | | | | | | | |
| Pääkaupunkiseutu/Helsinki | | | | | | | | | | | | | |
| Metropolitalan area..... | 51 | 58 | 37 | 58 | 71 | 55 | 49 | 54 | 71 | 73 | 81 | 65 | 61 |
| Isot kaupungit/Major towns..... | 43 | 38 | 48 | 52 | 79 | 51 | 44 | 60 | 61 | 71 | 88 | 65 | 59 |
| Pienet kaupungit/Minor towns..... | 48 | 53 | 56 | 62 | 79 | 60 | 57 | 67 | 72 | 76 | 84 | 70 | 66 |
| Maalaiskunnat/Rural areas..... | 46 | 50 | 70 | 68 | 75 | 62 | 56 | 65 | 76 | 80 | 85 | 73 | 68 |
| KUNTARYHMÄ/TYPE OF MUNICIPALITY | | | | | | | | | | | | | |
| Kaupunkimaiset kunnat/Urban municipalities..... | 47 | 49 | 47 | 57 | 77 | 55 | 49 | 58 | 66 | 72 | 84 | 65 | 61 |
| Taaajaan asutut kunnat/Semi-urban municipalities..... | 39 | 55 | 66 | 61 | 75 | 60 | 51 | 64 | 72 | 81 | 84 | 71 | 66 |
| Maaseutumaiset kunnat/Rural municipalities..... | 50 | 46 | 74 | 71 | 75 | 63 | 64 | 76 | 80 | 83 | 87 | 79 | 71 |
| AMMATTI/OCCUPATION | | | | | | | | | | | | | |
| Maataloustyö/Agricultural work..... | 33 | 58 | 58 | 70 | 73 | 63 | 40 | 82 | 88 | 100 | 80 | 84 | 70 |
| Tehdas-, rakennustyö tai vastaava/Industrial work..... | 32 | 40 | 54 | 58 | 72 | 52 | 0 | 35 | 55 | 71 | 64 | 56 | 53 |
| Toimisto- tai palvelutyö/Office work or services..... | 33 | 55 | 57 | 61 | 71 | 59 | 42 | 63 | 70 | 75 | 91 | 71 | 67 |
| Opiskelu tai koulunk./Studying..... | 51 | 50 | 67 | . | . | 51 | 57 | 63 | 86 | 75 | . | 58 | 55 |
| Kotirouva, perheenemäntä/Homemaker.. | . | . | 100 | . | 50 | 67 | 46 | 56 | 83 | 94 | 86 | 70 | 70 |
| Eläkeläinen/Retired..... | . | 25 | 80 | 61 | 81 | 76 | . | 67 | 50 | 67 | 82 | 79 | 78 |
| Työtön/Unemployed..... | 38 | 48 | 53 | 58 | 70 | 54 | 37 | 57 | 77 | 62 | 84 | 66 | 60 |
| TUTKIMUSVUOSI/YEAR | | | | | | | | | | | | | |
| 1998..... | 46 | 49 | 56 | 61 | 76 | 58 | 52 | 62 | 71 | 75 | 85 | 69 | 64 |

SUOMALAISEN AIKUIVÄESTÖN TERVEYSKÄYTTÄYTYMINEN 1998 - HEALTH BEHAVIOUR AMONG FINNISH ADULT POPULATION 1998

TAULUKKO 44.A. Onko tupakoinut joskus elämänsä aikana sukupuolen ja iän mukaan (%).
TABLE 44.A. Ever smoked during entire lifetime by sex and age (%).

| | Miehet/Males | | | | | | Naiset/Females | | | | | Total | |
|------------------------------|--------------------|-------|-------|-------|-------|-------|--------------------|-------|-------|-------|-------|-------|-------|
| | Ikäryhmä/Age group | | | | | Total | Ikäryhmä/Age group | | | | | | Total |
| | 15-24 | 25-34 | 35-44 | 45-54 | 55-64 | | 15-24 | 25-34 | 35-44 | 45-54 | 55-64 | | |
| Ei koskaan/Never smoked..... | 43.3 | 22.7 | 23.4 | 22.1 | 28.4 | 27.4 | 38.1 | 34.0 | 34.2 | 46.7 | 65.1 | 43.0 | 35.5 |
| Kyllä/Have smoked..... | 56.7 | 77.3 | 76.6 | 77.9 | 71.6 | 72.6 | 61.9 | 66.0 | 65.8 | 53.3 | 34.9 | 57.0 | 64.5 |
| Yhteensä/Total (%)..... | 100.0 | 100.0 | 100.0 | 100.0 | 100.0 | 100.0 | 100.0 | 100.0 | 100.0 | 100.0 | 100.0 | 100.0 | 100.0 |
| Yhteensä/Total (N)..... | 293 | 308 | 354 | 399 | 320 | 1674 | 344 | 324 | 395 | 420 | 298 | 1781 | 3455 |
| Puuttuvia/Missing (n)..... | 2 | 1 | 1 | 5 | 6 | 15 | 4 | 2 | 2 | 13 | 14 | 35 | 50 |

TAULUKKO 44.B. Ei koskaan elämänsä aikana tupakoineiden osuus taustamuuttujien mukaan (%).
TABLE 44.B. Proportion of those who have never smoked by background variables (%).

| | Miehet/Males | | | | | Total | Naiset/Females | | | | | Total | |
|--|--------------------|-------|-------|-------|-------|-------|--------------------|-------|-------|-------|-------|-------|----|
| | Ikäryhmä/Age group | | | | | | Ikäryhmä/Age group | | | | | | |
| | 15-24 | 25-34 | 35-44 | 45-54 | 55-64 | | 15-24 | 25-34 | 35-44 | 45-54 | 55-64 | | |
| SIVIILISÄÄTY/MARITAL STATUS | | | | | | | | | | | | | |
| Naimisissa tai avoliitossa/Married or cohabiting..... | 24 | 20 | 25 | 22 | 28 | 24 | 29 | 34 | 35 | 49 | 64 | 44 | 34 |
| Naimaton/Single..... | 47 | 28 | 21 | 30 | 38 | 38 | 40 | 35 | 41 | 52 | 77 | 42 | 40 |
| Asumuserossa tai eronnut/Separated or divorced..... | . | 11 | 18 | 12 | 13 | 14 | 0 | 23 | 17 | 25 | 59 | 30 | 22 |
| Leski/Widowed..... | . | . | 0 | 25 | 56 | 40 | 100 | 0 | 50 | 64 | 67 | 64 | 58 |
| KOULUVUOSIA/ YEARS OF SCHOOL | | | | | | | | | | | | | |
| 0-9 vuotta/0-9 years..... | 55 | 14 | 18 | 19 | 25 | 25 | 41 | 30 | 32 | 41 | 63 | 48 | 36 |
| 10-12 vuotta/10-12 years..... | 39 | 19 | 16 | 23 | 31 | 26 | 31 | 16 | 24 | 54 | 67 | 39 | 32 |
| 13 v. tai enemmän/13 years or more.. | 45 | 27 | 32 | 23 | 33 | 30 | 44 | 40 | 40 | 44 | 69 | 43 | 38 |
| ASUINALUE/LIVING AREA | | | | | | | | | | | | | |
| Uusimaa/Province of Uusimaa..... | 41 | 22 | 29 | 22 | 29 | 28 | 40 | 42 | 28 | 38 | 58 | 40 | 34 |
| Länsi-Suomi/Western Finland..... | 48 | 24 | 19 | 28 | 27 | 29 | 30 | 37 | 43 | 55 | 60 | 45 | 37 |
| Keski-Suomi/Mid-Finland..... | 44 | 29 | 27 | 20 | 29 | 29 | 50 | 30 | 35 | 56 | 73 | 48 | 39 |
| Kaakkois-Suomi/South-eastern Finland | 46 | 12 | 18 | 9 | 24 | 21 | 30 | 27 | 38 | 40 | 80 | 41 | 32 |
| Itä-Suomi/Eastern Finland..... | 33 | 17 | 23 | 23 | 38 | 27 | 41 | 18 | 31 | 56 | 70 | 45 | 37 |
| Pohjois-Suomi/Northern Finland..... | 40 | 20 | 20 | 24 | 26 | 25 | 37 | 31 | 29 | 42 | 57 | 37 | 32 |
| KAUPUNGISTUMISASTE/URBANISATION | | | | | | | | | | | | | |
| Pääkaupunkiseutu/Helsinki Metropolitan area..... | 38 | 22 | 30 | 23 | 25 | 27 | 40 | 43 | 28 | 40 | 53 | 40 | 34 |
| Isot kaupungit/Major towns..... | 52 | 16 | 18 | 24 | 24 | 26 | 38 | 24 | 40 | 42 | 62 | 41 | 34 |
| Pienet kaupungit/Minor towns..... | 46 | 22 | 17 | 19 | 30 | 26 | 35 | 40 | 38 | 50 | 75 | 46 | 36 |
| Maalaiskunnat/Rural areas..... | 39 | 29 | 30 | 22 | 31 | 30 | 40 | 31 | 31 | 52 | 66 | 44 | 37 |
| KUNTARYHMÄ/TYPE OF MUNICIPALITY | | | | | | | | | | | | | |
| Kaupunkimaiset kunnat/Urban municipalities..... | 44 | 20 | 20 | 21 | 27 | 26 | 38 | 34 | 32 | 44 | 64 | 41 | 34 |
| Taajaan asutut kunnat/Semi-urban municipalities..... | 45 | 21 | 24 | 21 | 31 | 29 | 36 | 29 | 42 | 52 | 66 | 45 | 37 |
| Maaseutumaiset kunnat/Rural municipalities..... | 41 | 29 | 31 | 25 | 29 | 31 | 39 | 37 | 34 | 53 | 67 | 46 | 38 |
| AMMATTI/OCCUPATION | | | | | | | | | | | | | |
| Maataloustyö/Agricultural work..... | 50 | 25 | 47 | 50 | 35 | 42 | 20 | 36 | 50 | 100 | 100 | 64 | 50 |
| Tehdas-, rakennustyö tai vastaava/Industrial work..... | 30 | 15 | 17 | 22 | 30 | 21 | 33 | 24 | 25 | 26 | 70 | 31 | 22 |
| Toimisto- tai palvelutyö/Office work or services..... | 29 | 27 | 29 | 23 | 33 | 27 | 33 | 39 | 35 | 47 | 62 | 42 | 37 |
| Opiskelu tai koulunkäynti/Studying..... | 49 | 42 | 0 | . | . | 47 | 41 | 36 | 43 | 25 | . | 41 | 43 |
| Kotirouva, kotiäiti, koti-isä/Homemaker..... | . | . | 100 | . | 0 | 33 | 23 | 19 | 46 | 71 | 85 | 41 | 41 |
| Eläkeläinen/Retired..... | . | 0 | 40 | 13 | 28 | 25 | . | 67 | 33 | 38 | 64 | 60 | 40 |
| Työtön/Unemployed..... | 31 | 21 | 6 | 12 | 13 | 17 | 30 | 24 | 26 | 37 | 60 | 38 | 28 |
| TUTKIMUSVUOSI/YEAR | | | | | | | | | | | | | |
| 1978-1979..... | 32 | 21 | 25 | 20 | 18 | 23 | 34 | 39 | 58 | 71 | 78 | 54 | 38 |
| 1980-1982..... | 37 | 21 | 24 | 26 | 17 | 25 | 40 | 37 | 54 | 71 | 77 | 55 | 39 |
| 1983-1985..... | 42 | 24 | 25 | 30 | 19 | 28 | 44 | 34 | 51 | 68 | 74 | 53 | 41 |
| 1986-1988..... | 41 | 27 | 23 | 26 | 26 | 29 | 43 | 33 | 47 | 64 | 75 | 51 | 40 |
| 1989-1990..... | 44 | 32 | 24 | 28 | 27 | 31 | 45 | 39 | 44 | 59 | 74 | 51 | 41 |
| 1991-1992..... | 40 | 32 | 27 | 25 | 31 | 31 | 46 | 40 | 39 | 57 | 74 | 50 | 41 |
| 1993-1994..... | 45 | 33 | 25 | 23 | 32 | 31 | 48 | 43 | 41 | 56 | 73 | 51 | 42 |
| 1995-1996..... | 41 | 26 | 23 | 23 | 26 | 28 | 39 | 35 | 32 | 49 | 69 | 44 | 36 |
| 1997..... | 41 | 30 | 20 | 25 | 22 | 27 | 39 | 35 | 32 | 44 | 66 | 42 | 35 |
| 1998..... | 43 | 23 | 23 | 22 | 28 | 27 | 38 | 34 | 34 | 47 | 65 | 43 | 35 |

SUOMALAISEN AIKUISVÄESTÖN TERVEYSKÄYTTÄYTYMINEN 1998 - HEALTH BEHAVIOUR AMONG FINNISH ADULT POPULATION 1998

TAULUKKO 45.A. Onko tupakoinut elämänsä aikana vähintään sata kertaa (%).
 TABLE 45.A. Smoking at least 100 cigarettes, cigars or pipefuls during entire lifetime by sex and age (%).

| | Miehet/Males | | | | | Total | Naiset/Females | | | | | Total | |
|---|--------------------|-------|-------|-------|-------|-------|--------------------|-------|-------|-------|-------|-------|-------|
| | Ikäryhmä/Age group | | | | | | Ikäryhmä/Age group | | | | | | |
| | 15-24 | 25-34 | 35-44 | 45-54 | 55-64 | | 15-24 | 25-34 | 35-44 | 45-54 | 55-64 | | |
| Ei/No..... | 14.4 | 13.0 | 6.6 | 5.3 | 2.3 | 8.0 | 22.1 | 13.6 | 9.0 | 7.5 | 6.2 | 11.6 | 9.9 |
| Kyllä/Yes..... | 42.1 | 64.2 | 69.7 | 72.6 | 68.4 | 64.3 | 39.8 | 52.5 | 56.4 | 45.0 | 26.9 | 44.9 | 54.3 |
| Ei ole koskaan tupakoinut/ Have never smoked..... | 43.5 | 22.8 | 23.7 | 22.1 | 29.4 | 27.7 | 38.1 | 34.0 | 34.6 | 47.5 | 66.9 | 43.5 | 35.8 |
| Yhteensä/Total (%)..... | 100.0 | 100.0 | 100.0 | 100.0 | 100.0 | 100.0 | 100.0 | 100.0 | 100.0 | 100.0 | 100.0 | 100.0 | 100.0 |
| Yhteensä/Total (N)..... | 292 | 307 | 350 | 398 | 310 | 1657 | 344 | 324 | 390 | 413 | 290 | 1761 | 3418 |
| Puuttuvia/Missing (n)..... | 3 | 2 | 5 | 6 | 16 | 32 | 4 | 2 | 7 | 20 | 22 | 55 | 87 |

TAULUKKO 45.B. Niiden osuus, jotka ovat tupakoineet vähintään sata kertaa elämänsä aikana (%).
 TABLE 45.B. Proportion of those who have smoked at least 100 times during entire lifetime (%).

| | Miehet/Males | | | | | Total | Naiset/Females | | | | | Total | |
|---|--------------------|-------|-------|-------|-------|-------|--------------------|-------|-------|-------|-------|-------|----|
| | Ikäryhmä/Age group | | | | | | Ikäryhmä/Age group | | | | | | |
| | 15-24 | 25-34 | 35-44 | 45-54 | 55-64 | | 15-24 | 25-34 | 35-44 | 45-54 | 55-64 | | |
| SIVIILISÄÄTY/MARITAL STATUS | | | | | | | | | | | | | |
| Naimisissa tai avoliitossa/Married or cohabiting..... | 71 | 68 | 68 | 73 | 69 | 70 | 54 | 51 | 55 | 43 | 27 | 46 | 57 |
| Naimaton/Single..... | 36 | 58 | 69 | 62 | 62 | 49 | 36 | 51 | 54 | 42 | 18 | 40 | 45 |
| Asumuserossa tai eronnut/Separated or divorced..... | . | 70 | 81 | 86 | 81 | 82 | 100 | 77 | 72 | 60 | 30 | 59 | 70 |
| Leski/Widowed..... | . | . | 100 | 75 | 44 | 60 | 0 | 100 | 50 | 27 | 33 | 34 | 41 |
| KOULUVUOSIA/ YEARS OF SCHOOL | | | | | | | | | | | | | |
| 0-9 vuotta/0-9 years..... | 32 | 86 | 78 | 75 | 72 | 70 | 38 | 65 | 68 | 53 | 30 | 43 | 57 |
| 10-12 vuotta/10-12 years..... | 45 | 69 | 77 | 71 | 67 | 65 | 47 | 68 | 66 | 38 | 24 | 48 | 57 |
| 13 v. tai enemmän/13 years or more.. | 43 | 57 | 59 | 72 | 63 | 60 | 34 | 47 | 49 | 47 | 24 | 44 | 51 |
| ASUINALUE/LIVING AREA | | | | | | | | | | | | | |
| Uusimaa/Province of Uusimaa..... | 44 | 60 | 65 | 74 | 68 | 64 | 42 | 48 | 61 | 53 | 36 | 49 | 56 |
| Länsi-Suomi/Western Finland..... | 33 | 64 | 70 | 68 | 70 | 62 | 41 | 48 | 45 | 38 | 28 | 40 | 51 |
| Keski-Suomi/Mid-Finland..... | 39 | 62 | 68 | 76 | 68 | 64 | 35 | 51 | 57 | 40 | 21 | 42 | 53 |
| Kaakkois-Suomi/South-eastern Finland | 46 | 69 | 76 | 78 | 71 | 69 | 52 | 64 | 58 | 52 | 16 | 50 | 59 |
| Itä-Suomi/Eastern Finland..... | 62 | 78 | 72 | 71 | 57 | 68 | 31 | 59 | 52 | 31 | 21 | 38 | 52 |
| Pohjois-Suomi/Northern Finland..... | 51 | 67 | 71 | 68 | 74 | 67 | 38 | 62 | 65 | 49 | 32 | 51 | 58 |
| KAUPUNGIKUNNAT/URBANISATION | | | | | | | | | | | | | |
| Pääkaupunkiseutu/Helsinki Metropolitan area..... | 47 | 61 | 64 | 75 | 71 | 65 | 40 | 46 | 59 | 51 | 40 | 48 | 56 |
| Isot kaupungit/Major towns..... | 41 | 73 | 76 | 73 | 71 | 68 | 41 | 54 | 54 | 49 | 26 | 46 | 56 |
| Pienet kaupungit/Minor towns..... | 40 | 68 | 74 | 76 | 68 | 66 | 45 | 50 | 51 | 45 | 19 | 43 | 54 |
| Maalaiskunnat/Rural areas..... | 42 | 58 | 65 | 69 | 67 | 61 | 34 | 59 | 60 | 38 | 27 | 44 | 53 |
| KUNTARYHMÄ/TYPE OF MUNICIPALITY | | | | | | | | | | | | | |
| Kaupunkimaiset kunnat/Urban municipalities..... | 43 | 66 | 74 | 75 | 70 | 67 | 42 | 50 | 57 | 49 | 28 | 46 | 56 |
| Taaajaan asutut kunnat/Semi-urban municipalities..... | 43 | 71 | 65 | 71 | 67 | 63 | 38 | 62 | 52 | 39 | 30 | 44 | 53 |
| Maaseutumaiset kunnat/Rural municipalities..... | 41 | 57 | 63 | 67 | 67 | 59 | 35 | 53 | 58 | 38 | 23 | 41 | 51 |
| AMMATTI/OCCUPATION | | | | | | | | | | | | | |
| Maataloustyö/Agricultural work..... | 50 | 50 | 47 | 43 | 59 | 49 | 40 | 55 | 38 | 0 | 0 | 26 | 41 |
| Tehdas-, rakennustyö tai vastaava/ Industrial work..... | 62 | 77 | 79 | 74 | 70 | 75 | 33 | 71 | 70 | 65 | 20 | 61 | 72 |
| Toimisto- tai palvelutyö/Office work or services..... | 63 | 55 | 62 | 69 | 61 | 62 | 55 | 44 | 56 | 45 | 28 | 47 | 53 |
| Opiskelu tai koulunk./Studying..... | 34 | 46 | 100 | . | . | 36 | 32 | 57 | 57 | 75 | . | 36 | 36 |
| Kotirouva, kotiäiti, koti-isä/Homemaker..... | . | . | 0 | . | 100 | 67 | 69 | 74 | 38 | 18 | 8 | 49 | 49 |
| Eläkeläinen/Retired..... | . | 100 | 20 | 80 | 70 | 71 | . | 33 | 67 | 60 | 29 | 34 | 54 |
| Työtön/Unemployed..... | 55 | 79 | 88 | 88 | 86 | 78 | 67 | 62 | 60 | 60 | 34 | 54 | 66 |
| TUTKIMUSVUOSI/YEAR | | | | | | | | | | | | | |
| 1995-1996..... | 30 | 49 | 55 | 58 | 55 | 50 | 30 | 36 | 41 | 29 | 15 | 30 | 39 |
| 1997..... | 41 | 61 | 70 | 69 | 74 | 64 | 38 | 49 | 55 | 48 | 26 | 45 | 53 |
| 1998..... | 42 | 64 | 70 | 73 | 68 | 64 | 40 | 52 | 56 | 45 | 27 | 45 | 54 |

SUOMALAISEN AIKUISVÄESTÖN TERVEYSKÄYTTÄYTYMINEN 1998 - HEALTH BEHAVIOUR AMONG FINNISH ADULT POPULATION 1998

TAULUKKO 46.A. Säännöllisen tupakoinnin kesto päivittäin tupakoivilla sukupuolen ja iän mukaan (%).
TABLE 46.A. Duration of regular smoking among daily smokers by sex and age (%).

| | Miehet/Males | | | | | Total | Naiset/Females | | | | | Total | |
|--------------------------------------|--------------------|-------|-------|-------|-------|-------|--------------------|-------|-------|-------|-------|-------|-------|
| | Ikäryhmä/Age group | | | | | | Ikäryhmä/Age group | | | | | | |
| | 15-24 | 25-34 | 35-44 | 45-54 | 55-64 | | 15-24 | 25-34 | 35-44 | 45-54 | 55-64 | | |
| 1-5 v/1-5 years..... | 57.5 | 14.2 | 4.7 | 3.1 | 2.9 | 13.7 | 70.9 | 20.5 | 7.7 | 5.1 | .0 | 22.7 | 17.5 |
| 6-10 v/6-10 years..... | 41.1 | 28.3 | 7.0 | 3.1 | .0 | 14.5 | 29.1 | 32.9 | 13.5 | 6.4 | 9.4 | 18.9 | 16.3 |
| 11-15 v/11-15 years..... | 1.4 | 41.5 | 16.3 | 5.4 | .0 | 14.5 | .0 | 32.9 | 17.3 | 11.5 | 6.3 | 14.5 | 14.5 |
| 16-20/16-20 years..... | .0 | 16.0 | 34.9 | 11.6 | 7.4 | 16.2 | .0 | 13.7 | 38.5 | 20.5 | 15.6 | 19.4 | 17.6 |
| 21-25 v/21-25 years..... | .0 | .0 | 27.1 | 16.3 | 2.9 | 11.5 | .0 | .0 | 14.4 | 17.9 | 6.3 | 8.5 | 10.2 |
| 26 v tai enemmän/26 years or more... | .0 | .0 | 10.1 | 60.5 | 86.8 | 29.7 | .0 | .0 | 8.7 | 38.5 | 62.5 | 16.1 | 24.0 |
| Yhteensä/Total (%)..... | 100.0 | 100.0 | 100.0 | 100.0 | 100.0 | 100.0 | 100.0 | 100.0 | 100.0 | 100.0 | 100.0 | 100.0 | 100.0 |
| Yhteensä/Total (N)..... | 73 | 106 | 129 | 129 | 68 | 505 | 79 | 100.0 | 73 | 104 | 78 | 32 | 366 |
| Puuttuvia/Missing (n)..... | 0 | 2 | 1 | 1 | 1 | 5 | 0 | 1 | 1 | 1 | 2 | 5 | 10 |

TAULUKKO 46.B. Vähintään kymmenen vuotta säännöllisesti tupakoineiden osuus päivittäin tupakoivista taustamuuttujien mukaan (%).
TABLE 46.B. Proportion of regular smokers for at least ten years among daily smokers by background variables (%).

| | Miehet/Males | | | | | Total | Naiset/Females | | | | | Total | |
|--|--------------------|-------|-------|-------|-------|-------|--------------------|-------|-------|-------|-------|-------|----|
| | Ikäryhmä/Age group | | | | | | Ikäryhmä/Age group | | | | | | |
| | 15-24 | 25-34 | 35-44 | 45-54 | 55-64 | | 15-24 | 25-34 | 35-44 | 45-54 | 55-64 | | |
| SIVIILISÄÄTY/MARITAL STATUS | | | | | | | | | | | | | |
| Naimisissa tai avoliitossa/Married or cohabiting..... | 5 | 57 | 91 | 94 | 98 | 80 | 0 | 43 | 81 | 89 | 96 | 70 | 76 |
| Naimaton/Single..... | 0 | 53 | 81 | 90 | 100 | 46 | 0 | 57 | 73 | 100 | 100 | 28 | 38 |
| Asumuserossa tai eronnut/Separated or divorced..... | . | 100 | 84 | 95 | 90 | 91 | 0 | 25 | 79 | 82 | 67 | 72 | 83 |
| Leski/Widowed..... | . | . | 100 | 100 | 100 | 100 | . | . | 0 | 100 | 100 | 75 | 89 |
| KOULUVUOSIA/ YEARS OF SCHOOL | | | | | | | | | | | | | |
| 0-9 vuotta/0-9 years..... | 0 | 81 | 94 | 95 | 96 | 89 | 0 | 70 | 69 | 91 | 88 | 67 | 80 |
| 10-12 vuotta/10-12 years..... | 2 | 64 | 91 | 91 | 100 | 63 | 0 | 58 | 80 | 85 | 100 | 53 | 59 |
| 13 v. tai enemmän/13 years or more.. | 0 | 44 | 77 | 94 | 100 | 62 | 0 | 32 | 81 | 88 | 100 | 56 | 59 |
| ASUINALUE/LIVING AREA | | | | | | | | | | | | | |
| Uusimaa/Region of Uusimaa..... | 5 | 52 | 85 | 95 | 95 | 72 | 0 | 55 | 71 | 89 | 100 | 64 | 68 |
| Länsi-Suomi/Western Finland..... | 0 | 54 | 89 | 95 | 100 | 72 | 0 | 22 | 72 | 87 | 67 | 49 | 63 |
| Keski-Suomi/Mid-Finland..... | 0 | 47 | 88 | 90 | 94 | 74 | 0 | 46 | 82 | 90 | 83 | 59 | 67 |
| Kaakkois-Suomi/South-eastern Finland | 0 | 91 | 86 | 85 | 100 | 70 | 0 | 58 | 83 | 88 | . | 50 | 62 |
| Itä-Suomi/Eastern Finland..... | 0 | 67 | 100 | 100 | 100 | 75 | 0 | 0 | 100 | 100 | 100 | 63 | 71 |
| Pohjois-Suomi/Northern Finland..... | 0 | 56 | 86 | 100 | 100 | 69 | 0 | 54 | 81 | 90 | 100 | 62 | 66 |
| KAUPUNGISTUMISASTE/URBANISATION | | | | | | | | | | | | | |
| Pääkaupunkiseutu/Helsinki | | | | | | | | | | | | | |
| Metropolitan area..... | 0 | 50 | 89 | 96 | 93 | 73 | 0 | 56 | 79 | 88 | 100 | 63 | 69 |
| Isot kaupungit/Major towns..... | 0 | 48 | 82 | 94 | 100 | 72 | 0 | 44 | 82 | 83 | 80 | 59 | 66 |
| Pienet kaupungit/Minor towns..... | 0 | 58 | 91 | 97 | 93 | 74 | 0 | 53 | 76 | 88 | 75 | 53 | 65 |
| Maalaiskunnat/Rural areas..... | 3 | 69 | 91 | 89 | 100 | 70 | 0 | 36 | 79 | 94 | 100 | 61 | 66 |
| KUNTARYHMÄ/TYPE OF MUNICIPALITY | | | | | | | | | | | | | |
| Kaupunkimaiset kunnat/Urban municipalities..... | 0 | 51 | 86 | 94 | 98 | 73 | 0 | 51 | 78 | 86 | 90 | 59 | 67 |
| Taajaan asutut kunnat/Semi-urban municipalities..... | 9 | 54 | 100 | 100 | 91 | 73 | 0 | 45 | 80 | 88 | 100 | 53 | 64 |
| Maaseutumaiset kunnat/Rural municipalities..... | 0 | 73 | 88 | 90 | 100 | 69 | 0 | 31 | 79 | 100 | 88 | 60 | 66 |
| AMMATTI/OCCUPATION | | | | | | | | | | | | | |
| Maataloustyö/Agricultural work..... | 0 | 75 | 80 | 100 | . | 71 | . | . | . | . | . | . | 71 |
| Tehdas-, rakennustyö tai vastaava/Industrial work..... | 0 | 63 | 92 | 96 | 100 | 78 | . | 20 | 100 | 90 | . | 78 | 78 |
| Toimisto- tai palvelutyö/Office work or services..... | 9 | 58 | 82 | 94 | 100 | 75 | 0 | 47 | 77 | 90 | 100 | 69 | 71 |
| Opiskelu tai koulunk./Studying..... | 0 | 0 | 100 | . | . | 6 | 0 | 25 | 100 | 100 | . | 8 | 7 |
| Kotirouva, kotiäiti, koti-isä/Homemaker..... | . | . | . | . | 100 | 100 | 0 | 62 | 33 | 100 | . | 42 | 46 |
| Eläkeläinen/Retired..... | . | 100 | 100 | 92 | 100 | 98 | . | 0 | 67 | 100 | 85 | 78 | 92 |
| Työtön/Unemployed..... | 0 | 53 | 80 | 89 | 89 | 63 | 0 | 60 | 92 | 70 | 90 | 60 | 62 |
| TUTKIMUSVUOSI/YEAR | | | | | | | | | | | | | |
| 1978-1979..... | 1 | 50 | 89 | 96 | 97 | 62 | 1 | 28 | 68 | 81 | 85 | 38 | 54 |
| 1980-1982..... | 2 | 53 | 89 | 92 | 95 | 67 | 0 | 32 | 76 | 81 | 88 | 44 | 60 |
| 1983-1985..... | 1 | 54 | 88 | 92 | 99 | 66 | 1 | 44 | 79 | 89 | 88 | 52 | 61 |
| 1986-1988..... | 3 | 53 | 90 | 96 | 99 | 66 | 1 | 40 | 76 | 87 | 85 | 50 | 59 |
| 1989-1990..... | 2 | 52 | 87 | 92 | 95 | 66 | 1 | 41 | 77 | 88 | 90 | 53 | 61 |
| 1991-1992..... | 2 | 51 | 90 | 95 | 98 | 67 | 2 | 50 | 78 | 83 | 91 | 55 | 62 |
| 1993-1994..... | 1 | 57 | 88 | 97 | 97 | 69 | 1 | 41 | 81 | 78 | 89 | 53 | 62 |
| 1995-1996..... | 1 | 57 | 87 | 93 | 97 | 70 | 0 | 55 | 80 | 89 | 93 | 60 | 66 |
| 1997..... | 2 | 53 | 93 | 96 | 97 | 74 | 0 | 49 | 73 | 89 | 89 | 60 | 68 |
| 1998..... | 1 | 58 | 88 | 94 | 97 | 72 | 0 | 47 | 79 | 88 | 91 | 58 | 66 |

SUOMALAISEN AIKUISVÄESTÖN TERVEYSKÄYTTÄYTYMINEN 1998 - HEALTH BEHAVIOUR AMONG FINNISH ADULT POPULATION 1998

TAULUKKO 47.A. Tupakoivien osuus väestöstä sukupuolen ja iän mukaan (%), tupakointi-indeksi 1.
TABLE 47.A. Proportion of smoking in population by sex and age (%), smoking index 1.

| | Miehet/Males | | | | | Total | Naiset/Females | | | | | Total | |
|--|--------------------|-------|-------|-------|-------|-------|--------------------|-------|-------|-------|-------|-------|-------|
| | Ikäryhmä/Age group | | | | | | Ikäryhmä/Age group | | | | | | |
| | 15-24 | 25-34 | 35-44 | 45-54 | 55-64 | | 15-24 | 25-34 | 35-44 | 45-54 | 55-64 | | |
| Päivitt. tupakoivia/Daily smokers... | 24.7 | 35.0 | 36.6 | 32.2 | 21.2 | 30.2 | 22.7 | 22.7 | 26.4 | 18.2 | 10.9 | 20.4 | 25.1 |
| Satunnaisesti tupakoivia/Occasional smokers..... | 10.5 | 7.4 | 5.9 | 4.0 | 1.5 | 5.7 | 9.5 | 7.7 | 6.5 | 3.2 | 1.0 | 5.6 | 5.6 |
| Lopettaneita:1-12 kk sitten/Quitters:1-12 months ago.. | 1.7 | 4.9 | 2.3 | 2.2 | 2.1 | 2.6 | 2.3 | 3.1 | 2.3 | 2.1 | .3 | 2.0 | 2.3 |
| Lopettaneita:yli 1 v sitten/Quitters:over a year ago.. | 1.4 | 10.7 | 19.2 | 28.2 | 36.2 | 20.0 | 2.3 | 12.6 | 15.1 | 17.1 | 10.9 | 11.9 | 15.8 |
| Tupakoimattomia/Non-smokers..... | 61.0 | 42.1 | 34.4 | 31.4 | 33.7 | 39.6 | 62.1 | 53.4 | 49.1 | 57.0 | 70.8 | 58.0 | 49.1 |
| Puutteell. tiedot/Incomplete data... | .7 | .0 | 1.7 | 2.0 | 5.2 | 2.0 | 1.1 | .6 | .5 | 2.3 | 6.1 | 2.0 | 2.0 |
| Yhteensä/Total (%)..... | 100.0 | 100.0 | 100.0 | 100.0 | 100.0 | 100.0 | 100.0 | 100.0 | 100.0 | 100.0 | 100.0 | 100.0 | 100.0 |
| Yhteensä/Total (N)..... | 295 | 309 | 355 | 404 | 326 | 1689 | 348 | 326 | 397 | 433 | 312 | 1816 | 3505 |

TAULUKKO 47.B. Päivittäin tupakoivien osuus taustamuuttujien mukaan (%), tupakointi-indeksi 1.
TABLE 47.B. Proportion of daily smokers by background variables (%), smoking index 1.

| | Miehet/Males | | | | | Total | Naiset/Females | | | | | Total | |
|--|--------------------|-------|-------|-------|-------|-------|--------------------|-------|-------|-------|-------|-------|----|
| | Ikäryhmä/Age group | | | | | | Ikäryhmä/Age group | | | | | | |
| | 15-24 | 25-34 | 35-44 | 45-54 | 55-64 | | 15-24 | 25-34 | 35-44 | 45-54 | 55-64 | | |
| SIVILISÄÄTY/MARITAL STATUS | | | | | | | | | | | | | |
| Naimisissa tai avoliitossa/Married or cohabiting..... | 44 | 34 | 33 | 29 | 18 | 29 | 23 | 20 | 23 | 17 | 11 | 18 | 23 |
| Naimaton/Single..... | 21 | 36 | 40 | 39 | 31 | 29 | 23 | 28 | 28 | 18 | 8 | 23 | 26 |
| Asumuserossa tai eronnut/Separated or divorced..... | . | 50 | 58 | 44 | 43 | 48 | 100 | 31 | 53 | 32 | 19 | 35 | 41 |
| Leski/Widowed..... | . | . | 100 | 25 | 22 | 33 | 0 | 0 | 25 | 9 | 7 | 9 | 15 |
| KOULUVUOSIA/ YEARS OF SCHOOL | | | | | | | | | | | | | |
| 0-9 vuotta/0-9 years..... | 16 | 55 | 53 | 39 | 27 | 35 | 26 | 42 | 42 | 28 | 15 | 25 | 30 |
| 10-12 vuotta/10-12 years..... | 30 | 36 | 41 | 28 | 16 | 32 | 30 | 39 | 31 | 18 | 5 | 24 | 28 |
| 13 v. tai enemmän/13 years or more.. | 21 | 30 | 24 | 26 | 11 | 24 | 13 | 16 | 22 | 11 | 6 | 16 | 19 |
| ASUINALUE/LIVING AREA | | | | | | | | | | | | | |
| Uusimaa/Region of Uusimaa..... | 27 | 29 | 32 | 30 | 27 | 29 | 19 | 23 | 26 | 22 | 15 | 21 | 25 |
| Länsi-Suomi/Western Finland..... | 18 | 39 | 35 | 27 | 17 | 27 | 19 | 15 | 20 | 18 | 8 | 17 | 22 |
| Keski-Suomi/Mid-Finland..... | 16 | 26 | 35 | 36 | 21 | 27 | 26 | 19 | 29 | 12 | 9 | 19 | 23 |
| Kaakkois-Suomi/South-eastern Finland | 39 | 46 | 37 | 39 | 15 | 36 | 36 | 36 | 23 | 16 | 0 | 23 | 29 |
| Itä-Suomi/Eastern Finland..... | 36 | 50 | 43 | 25 | 28 | 35 | 17 | 17 | 21 | 14 | 13 | 16 | 25 |
| Pohjois-Suomi/Northern Finland..... | 34 | 41 | 47 | 40 | 17 | 37 | 25 | 33 | 38 | 21 | 18 | 28 | 32 |
| KAUPUNGI- JA MAALAIKUNNAT/URBANISATION | | | | | | | | | | | | | |
| Pääkaupunkiseutu/Helsinki | | | | | | | | | | | | | |
| Metropolitan area..... | 24 | 27 | 33 | 36 | 27 | 30 | 20 | 21 | 23 | 19 | 16 | 20 | 25 |
| Isot kaupungit/Major towns..... | 21 | 36 | 44 | 34 | 27 | 33 | 20 | 19 | 24 | 19 | 13 | 19 | 26 |
| Pienet kaupungit/Minor towns..... | 25 | 43 | 41 | 34 | 18 | 32 | 28 | 24 | 28 | 22 | 6 | 22 | 27 |
| Maalaiskunnat/Rural areas..... | 27 | 34 | 29 | 28 | 18 | 27 | 21 | 26 | 29 | 13 | 11 | 20 | 24 |
| KUNTYRYHMÄ/TYP E OF MUNICIPALITY | | | | | | | | | | | | | |
| Kaupunkimaiset kunnat/Urban municipalities..... | 24 | 35 | 41 | 35 | 23 | 33 | 23 | 22 | 27 | 21 | 12 | 21 | 27 |
| Taajaan asutut kunnat/Semi-urban municipalities..... | 22 | 34 | 28 | 23 | 20 | 25 | 26 | 24 | 23 | 11 | 9 | 18 | 22 |
| Maaseutumaiset kunnat/Rural municipalities..... | 28 | 36 | 31 | 29 | 18 | 28 | 19 | 25 | 29 | 14 | 9 | 19 | 24 |
| AMMATTI/OCCUPATION | | | | | | | | | | | | | |
| Maataloustyö/Agricultural work..... | 50 | 33 | 26 | 22 | 0 | 22 | 0 | 0 | 0 | 0 | 0 | 0 | 14 |
| Tehdas-, rakennustyö tai vastaava/Industrial work..... | 49 | 47 | 47 | 39 | 31 | 43 | 0 | 29 | 40 | 29 | 0 | 27 | 40 |
| Toimisto- tai palvelutyö/Office work or services..... | 46 | 25 | 26 | 22 | 14 | 24 | 36 | 22 | 26 | 17 | 10 | 21 | 22 |
| Opiskelu tai koulunkäynti/Studying..... | 15 | 17 | 67 | . | . | 15 | 18 | 14 | 14 | 50 | . | 18 | 17 |
| Kotirouva, kotiäiti, koti-isä/Homemaker..... | . | . | 0 | . | 100 | 67 | 54 | 33 | 13 | 6 | 0 | 23 | 24 |
| Eläkeläinen/Retired..... | . | 75 | 20 | 39 | 22 | 26 | . | 33 | 50 | 12 | 10 | 13 | 20 |
| Työttömät/Unemployed..... | 38 | 59 | 56 | 55 | 33 | 47 | 42 | 24 | 38 | 37 | 22 | 32 | 39 |
| TUTKIMUSVUOSI/YEAR | | | | | | | | | | | | | |
| 1978-1979..... | 35 | 42 | 35 | 33 | 31 | 36 | 25 | 24 | 17 | 12 | 8 | 18 | 27 |
| 1980-1982..... | 28 | 42 | 36 | 32 | 27 | 34 | 22 | 25 | 18 | 12 | 8 | 17 | 26 |
| 1983-1985..... | 26 | 40 | 35 | 30 | 28 | 32 | 19 | 25 | 19 | 11 | 8 | 17 | 24 |
| 1986-1988..... | 29 | 39 | 39 | 29 | 26 | 33 | 24 | 27 | 23 | 14 | 10 | 20 | 26 |
| 1989-1990..... | 29 | 35 | 39 | 31 | 28 | 33 | 24 | 23 | 22 | 16 | 10 | 20 | 26 |
| 1991-1992..... | 28 | 38 | 37 | 35 | 25 | 33 | 25 | 26 | 24 | 19 | 7 | 21 | 27 |
| 1993-1994..... | 26 | 31 | 33 | 28 | 23 | 29 | 22 | 21 | 22 | 17 | 8 | 19 | 23 |
| 1995-1996..... | 23 | 33 | 33 | 29 | 21 | 28 | 23 | 21 | 22 | 18 | 9 | 19 | 23 |
| 1997..... | 23 | 34 | 34 | 27 | 30 | 30 | 21 | 21 | 24 | 21 | 9 | 20 | 24 |
| 1998..... | 25 | 35 | 37 | 32 | 21 | 30 | 23 | 23 | 26 | 18 | 11 | 20 | 25 |

SUOMALAISEN AIKUISVÄESTÖN TERVEYSKÄYTTÄYTYMINEN 1998 - HEALTH BEHAVIOUR AMONG FINNISH ADULT POPULATION 1998

TAULUKKO 48.A. Vastaaajan nykytupakointi sukupuolen ja iän mukaan (%).
TABLE 48.A. The respondent's present smoking by sex and age (%).

| | Miehet/Males | | | | | Total | Naiset/Females | | | | | Total | | |
|--|--------------------|-------|-------|-------|-------|-------|----------------|--------------------|-------|-------|-------|-------|-------|-------|
| | Ikäryhmä/Age group | | | | | | Total | Ikäryhmä/Age group | | | | | Total | |
| | 15-24 | 25-34 | 35-44 | 45-54 | 55-64 | | | 15-24 | 25-34 | 35-44 | 45-54 | | | 55-64 |
| Päivittäin/Daily..... | 24.1 | 34.0 | 36.6 | 30.9 | 20.9 | 29.5 | 22.4 | 19.9 | 23.7 | 17.6 | 11.2 | 19.2 | 24.2 | |
| Satunnaisesti/Occasionally..... | 9.8 | 10.0 | 8.2 | 5.4 | 3.4 | 7.2 | 10.6 | 12.0 | 10.6 | 5.5 | 2.2 | 8.2 | 7.7 | |
| Ei tupakoi lainkaan/Not at all..... | 8.1 | 20.4 | 24.8 | 35.6 | 43.9 | 27.4 | 6.3 | 19.6 | 22.4 | 22.2 | 14.4 | 17.4 | 22.2 | |
| Ei koskaan tupakoanut/Never smoker.. | 57.3 | 35.6 | 29.9 | 27.0 | 30.1 | 35.1 | 59.5 | 47.2 | 42.8 | 52.4 | 67.9 | 53.4 | 44.6 | |
| Puutteelliset tiedot/Incomplete data.. | .7 | .0 | .6 | 1.0 | 1.8 | .8 | 1.1 | 1.2 | .5 | 2.3 | 4.2 | 1.8 | 1.3 | |
| Yhteensä/Total (%)..... | 100.0 | 100.0 | 100.0 | 100.0 | 100.0 | 100.0 | 100.0 | 100.0 | 100.0 | 100.0 | 100.0 | 100.0 | 100.0 | |
| Yhteensä/Total (N)..... | 295 | 309 | 355 | 404 | 326 | 1689 | 348 | 326 | 397 | 433 | 312 | 1816 | 3505 | |

TAULUKKO 48.B. Niiden osuus, jotka ilmoittavat tupakoivansa nykyisin päivittäin taustamuuttujien mukaan (%).
TABLE 48.B. Proportion of those, who smoke now daily by background variables (%).

| | Miehet/Males | | | | | Total | Naiset/Females | | | | | Total | | |
|--|--------------------|-------|-------|-------|-------|-------|----------------|--------------------|-------|-------|-------|-------|-------|-------|
| | Ikäryhmä/Age group | | | | | | Total | Ikäryhmä/Age group | | | | | Total | |
| | 15-24 | 25-34 | 35-44 | 45-54 | 55-64 | | | 15-24 | 25-34 | 35-44 | 45-54 | | | 55-64 |
| SIVILISÄÄTY/MARITAL STATUS | | | | | | | | | | | | | | |
| Naimisissa tai avoliitossa/Married or cohabiting..... | 44 | 34 | 32 | 27 | 18 | 28 | 24 | 18 | 21 | 16 | 11 | 17 | 22 | |
| Naimaton/Single..... | 20 | 32 | 42 | 39 | 34 | 28 | 22 | 24 | 24 | 18 | 8 | 21 | 25 | |
| Asumuserossa tai eronnut/Separated or divorced..... | . | 50 | 61 | 44 | 43 | 49 | 100 | 23 | 47 | 30 | 19 | 32 | 40 | |
| Leski/Widowed..... | . | . | 100 | 25 | 11 | 27 | 0 | 0 | 25 | 9 | 7 | 9 | 13 | |
| KOULUVUOSIA/ YEARS OF SCHOOL | | | | | | | | | | | | | | |
| 0-9 vuotta/0-9 years..... | 16 | 55 | 55 | 39 | 27 | 35 | 27 | 42 | 37 | 27 | 15 | 24 | 30 | |
| 10-12 vuotta/10-12 years..... | 29 | 36 | 41 | 26 | 16 | 31 | 28 | 38 | 26 | 18 | 5 | 23 | 27 | |
| 13 v. tai enemmän/13 years or more.. | 20 | 29 | 23 | 25 | 13 | 24 | 14 | 13 | 20 | 10 | 6 | 14 | 18 | |
| ASUINALUE/LIVING AREA | | | | | | | | | | | | | | |
| Uusimaa/Region of Uusimaa..... | 26 | 28 | 32 | 29 | 27 | 28 | 18 | 20 | 20 | 22 | 15 | 19 | 24 | |
| Länsi-Suomi/Western Finland..... | 18 | 37 | 35 | 24 | 15 | 26 | 20 | 12 | 19 | 17 | 7 | 16 | 21 | |
| Keski-Suomi/Mid-Finland..... | 16 | 26 | 34 | 36 | 19 | 27 | 25 | 18 | 26 | 11 | 9 | 18 | 22 | |
| Kaakkois-Suomi/South-eastern Finland | 39 | 46 | 42 | 39 | 15 | 37 | 33 | 30 | 19 | 14 | 0 | 20 | 28 | |
| Itä-Suomi/Eastern Finland..... | 36 | 50 | 43 | 22 | 28 | 35 | 17 | 13 | 21 | 14 | 13 | 15 | 24 | |
| Pohjois-Suomi/Northern Finland..... | 31 | 39 | 45 | 40 | 20 | 36 | 27 | 33 | 38 | 21 | 24 | 29 | 32 | |
| KAUPUNGI-URBANISATION | | | | | | | | | | | | | | |
| Pääkaupunkiseutu/Helsinki Metropolitan area..... | 24 | 26 | 31 | 35 | 29 | 29 | 19 | 19 | 19 | 19 | 16 | 18 | 24 | |
| Isot kaupungit/Major towns..... | 19 | 36 | 43 | 34 | 25 | 32 | 21 | 17 | 23 | 17 | 13 | 18 | 25 | |
| Pienet kaupungit/Minor towns..... | 26 | 40 | 44 | 29 | 19 | 32 | 28 | 21 | 24 | 21 | 7 | 21 | 26 | |
| Maalaiskunnat/Rural areas..... | 25 | 34 | 28 | 28 | 16 | 26 | 20 | 24 | 26 | 13 | 11 | 19 | 22 | |
| AMMATTI/OCCUPATION | | | | | | | | | | | | | | |
| Maataloustyö/Agricultural work..... | 50 | 33 | 26 | 22 | 0 | 22 | 0 | 0 | 0 | 0 | 0 | 0 | 14 | |
| Tehdas-, rakennustyö tai vastaava/ Industrial work..... | 46 | 48 | 49 | 36 | 31 | 42 | 0 | 29 | 40 | 29 | 0 | 27 | 40 | |
| Toimisto- tai palvelutyö/Office work or services..... | 50 | 24 | 25 | 22 | 12 | 23 | 36 | 19 | 23 | 16 | 10 | 19 | 21 | |
| Opiskelu tai koulunk./Studying..... | 13 | 13 | 67 | . | . | 14 | 17 | 11 | 14 | 50 | . | 17 | 16 | |
| Koti-ikä/Homemaker..... | . | . | 0 | . | 100 | 67 | 54 | 33 | 8 | 6 | 0 | 22 | 23 | |
| Eläkeläinen/Retired..... | . | 50 | 20 | 36 | 22 | 25 | . | 33 | 50 | 12 | 11 | 13 | 20 | |
| Työttömä/Unemployed..... | 38 | 55 | 56 | 55 | 33 | 47 | 45 | 14 | 34 | 33 | 22 | 30 | 38 | |
| TUUPKIMUSVUOSI/YEAR | | | | | | | | | | | | | | |
| 1996..... | 23 | 31 | 28 | 28 | 20 | 26 | 22 | 20 | 18 | 18 | 9 | 18 | 22 | |
| 1997..... | 21 | 35 | 31 | 25 | 28 | 28 | 21 | 20 | 22 | 21 | 9 | 19 | 23 | |
| 1998..... | 24 | 34 | 37 | 31 | 21 | 30 | 22 | 20 | 24 | 18 | 11 | 19 | 24 | |

SUOMALAISEN AIKUISVÄESTÖN TERVEYSKÄYTTÄYTYMINEN 1998 - HEALTH BEHAVIOUR AMONG FINNISH ADULT POPULATION 1998

TAULUKKO 49.A. Viimeisin tupakointikerta sukupuolen ja iän mukaan (%).
TABLE 49.A. Last smoking time by sex and age (%).

| | Miehet/Males | | | | | Total | Naiset/Females | | | | | Total | |
|--|--------------------|-------|-------|-------|-------|-------|--------------------|-------|-------|-------|-------|-------|-------|
| | Ikäryhmä/Age group | | | | | | Ikäryhmä/Age group | | | | | | |
| | 15-24 | 25-34 | 35-44 | 45-54 | 55-64 | | 15-24 | 25-34 | 35-44 | 45-54 | 55-64 | | |
| Eilen-tänään/Yesterday-today..... | 27.5 | 36.2 | 37.2 | 32.4 | 21.2 | 31.1 | 25.9 | 23.6 | 26.7 | 18.5 | 10.9 | 21.3 | 26.0 |
| 2 pv-1 kk sitten/2 days-1 month ago. | 7.8 | 6.1 | 5.4 | 3.7 | 1.5 | 4.8 | 6.3 | 6.7 | 6.3 | 3.0 | 1.0 | 4.7 | 4.7 |
| 1-6 kk sitten/1-6 months ago..... | 2.0 | 5.5 | 2.3 | 1.2 | 1.2 | 2.4 | 2.6 | 3.4 | 1.8 | 1.4 | 1.0 | 2.0 | 2.2 |
| 6-12 kk sitten/6-12 months ago..... | 2.0 | 3.2 | 1.4 | 1.0 | 1.2 | 1.7 | .9 | 1.8 | 1.5 | 1.8 | .3 | 1.3 | 1.5 |
| Yli vuosi sitten/More than one year ago..... | 2.7 | 13.3 | 22.0 | 32.7 | 39.0 | 22.9 | 3.4 | 16.6 | 20.4 | 19.4 | 12.8 | 14.9 | 18.7 |
| Ei koskaan/Never..... | 57.3 | 35.6 | 29.9 | 27.0 | 30.1 | 35.1 | 59.5 | 47.2 | 42.8 | 52.4 | 67.9 | 53.4 | 44.6 |
| Puutteell. tiedot/Incomplete data.... | .7 | .0 | 2.0 | 2.0 | 5.8 | 2.1 | 1.4 | .6 | .5 | 3.5 | 6.1 | 2.4 | 2.3 |
| Yhteensä/Total (%)..... | 100.0 | 100.0 | 100.0 | 100.0 | 100.0 | 100.0 | 100.0 | 100.0 | 100.0 | 100.0 | 100.0 | 100.0 | 100.0 |
| Yhteensä/Total (N)..... | 295 | 309 | 355 | 404 | 326 | 1689 | 348 | 326 | 397 | 433 | 312 | 1816 | 3505 |

TAULUKKO 49.B. Tänään tai eilen tupakoineiden osuus taustamuuttujien mukaan (%).
TABLE 49.B. Proportion of persons who have been smoking today or yesterday, by background variables (%).

| | Miehet/Males | | | | | Total | Naiset/Females | | | | | Total | |
|--|--------------------|-------|-------|-------|-------|-------|--------------------|-------|-------|-------|-------|-------|----|
| | Ikäryhmä/Age group | | | | | | Ikäryhmä/Age group | | | | | | |
| | 15-24 | 25-34 | 35-44 | 45-54 | 55-64 | | 15-24 | 25-34 | 35-44 | 45-54 | 55-64 | | |
| SIVIILISÄÄTY/MARITAL STATUS | | | | | | | | | | | | | |
| Naimisissa tai avoliitossa/Married or cohabiting..... | 44 | 34 | 34 | 29 | 18 | 29 | 24 | 21 | 23 | 17 | 11 | 19 | 24 |
| Naimaton/Single..... | 24 | 38 | 40 | 39 | 31 | 31 | 26 | 30 | 28 | 18 | 8 | 25 | 28 |
| Asumuserossa tai eronnut/Separated or divorced..... | . | 50 | 58 | 44 | 43 | 48 | 100 | 31 | 53 | 34 | 19 | 36 | 42 |
| Leski/Widowed..... | . | . | 100 | 25 | 22 | 33 | 0 | 0 | 25 | 9 | 7 | 9 | 15 |
| KOULUVUOSIA/ YEARS OF SCHOOL | | | | | | | | | | | | | |
| 0-9 vuotta/0-9 years..... | 21 | 55 | 53 | 40 | 27 | 35 | 29 | 46 | 42 | 28 | 15 | 26 | 31 |
| 10-12 vuotta/10-12 years..... | 32 | 38 | 41 | 28 | 16 | 33 | 33 | 39 | 31 | 19 | 5 | 25 | 29 |
| 13 v. tai enemmän/13 years or more.. | 22 | 31 | 26 | 26 | 11 | 25 | 16 | 17 | 22 | 11 | 6 | 16 | 20 |
| ASUINALUE/LIVING AREA | | | | | | | | | | | | | |
| Uusimaa/Region of Uusimaa..... | 29 | 30 | 32 | 31 | 27 | 30 | 24 | 25 | 26 | 22 | 15 | 23 | 26 |
| Länsi-Suomi/Western Finland..... | 21 | 40 | 35 | 27 | 17 | 27 | 23 | 15 | 21 | 18 | 8 | 18 | 22 |
| Koski-Suomi/Mid-Finland..... | 21 | 28 | 37 | 36 | 21 | 29 | 30 | 19 | 29 | 13 | 9 | 20 | 24 |
| Kaakkois-Suomi/South-eastern Finland | 39 | 50 | 37 | 39 | 15 | 36 | 39 | 39 | 23 | 16 | 0 | 24 | 30 |
| Itä-Suomi/Eastern Finland..... | 41 | 50 | 43 | 25 | 28 | 36 | 17 | 17 | 21 | 14 | 13 | 16 | 25 |
| Pohjois-Suomi/Northern Finland..... | 37 | 41 | 49 | 40 | 17 | 38 | 27 | 33 | 38 | 21 | 18 | 28 | 33 |
| KAUPUNGISTUMISASTE/URBANISATION | | | | | | | | | | | | | |
| Pääkaupunkiseutu/Helsinki | | | | | | | | | | | | | |
| Metropolitan area..... | 27 | 29 | 33 | 36 | 27 | 31 | 27 | 23 | 23 | 19 | 16 | 22 | 26 |
| Isot kaupungit/Major towns..... | 27 | 38 | 45 | 34 | 27 | 35 | 21 | 19 | 25 | 20 | 13 | 20 | 27 |
| Pienet kaupungit/Minor towns..... | 27 | 43 | 42 | 34 | 18 | 33 | 31 | 26 | 28 | 22 | 6 | 23 | 28 |
| Maalaiskunnat/Rural areas..... | 28 | 36 | 29 | 28 | 18 | 28 | 24 | 27 | 29 | 13 | 11 | 21 | 24 |
| KUNTARYHMÄ/TYPE OF MUNICIPALITY | | | | | | | | | | | | | |
| Kaupunkimaiset kunnat/Urban municipalities..... | 28 | 36 | 42 | 35 | 23 | 34 | 26 | 23 | 27 | 22 | 12 | 22 | 28 |
| Taajaan asutut kunnat/Semi-urban municipalities..... | 26 | 37 | 28 | 25 | 20 | 26 | 26 | 27 | 23 | 11 | 9 | 19 | 22 |
| Maaseutumaiset kunnat/Rural municipalities..... | 28 | 37 | 31 | 29 | 18 | 28 | 25 | 25 | 29 | 14 | 9 | 20 | 25 |
| AMMATTI/OCCUPATION | | | | | | | | | | | | | |
| Maataloustyö/Agricultural work..... | 50 | 33 | 26 | 22 | 0 | 22 | 0 | 0 | 0 | 0 | 0 | 0 | 14 |
| Tehdas-, rakennustyö tai vastaava/Industrial work..... | 49 | 48 | 47 | 39 | 31 | 43 | 0 | 29 | 40 | 31 | 0 | 28 | 41 |
| Toimisto- tai palvelutyö/Office work or services..... | 50 | 26 | 28 | 22 | 14 | 25 | 36 | 23 | 26 | 17 | 10 | 21 | 22 |
| Opiskelu tai koulunk./Studying..... | 18 | 17 | 67 | . | . | 18 | 21 | 18 | 14 | 50 | . | 21 | 20 |
| Kotirouva, kotiäiti, koti-isä/Homemaker..... | . | . | 0 | . | 100 | 67 | 54 | 35 | 13 | 6 | 0 | 23 | 25 |
| Eläkeläinen/Retired..... | . | 100 | 20 | 39 | 22 | 26 | . | 33 | 50 | 12 | 10 | 13 | 20 |
| Työtön/Unemployed..... | 41 | 59 | 56 | 58 | 33 | 49 | 48 | 24 | 38 | 37 | 22 | 33 | 41 |
| TUTKIMUSVUOSI/YEAR | | | | | | | | | | | | | |
| 1978-1979..... | 38 | 43 | 36 | 33 | 32 | 37 | 29 | 26 | 18 | 13 | 8 | 20 | 28 |
| 1980-1982..... | 31 | 44 | 37 | 33 | 28 | 36 | 24 | 27 | 19 | 12 | 8 | 18 | 27 |
| 1983-1985..... | 28 | 41 | 36 | 30 | 29 | 33 | 21 | 26 | 20 | 11 | 8 | 18 | 25 |
| 1986-1988..... | 31 | 40 | 39 | 30 | 27 | 34 | 26 | 28 | 23 | 15 | 10 | 21 | 27 |
| 1989-1990..... | 31 | 37 | 39 | 31 | 28 | 34 | 26 | 24 | 23 | 17 | 11 | 21 | 27 |
| 1991-1992..... | 31 | 38 | 38 | 35 | 25 | 34 | 27 | 27 | 25 | 19 | 7 | 22 | 27 |
| 1993-1994..... | 27 | 31 | 34 | 30 | 24 | 29 | 25 | 21 | 23 | 18 | 9 | 20 | 24 |
| 1995-1996..... | 25 | 36 | 34 | 30 | 21 | 29 | 25 | 22 | 23 | 18 | 10 | 20 | 24 |
| 1997..... | 24 | 36 | 35 | 27 | 30 | 30 | 24 | 23 | 24 | 22 | 9 | 21 | 25 |
| 1998..... | 27 | 36 | 37 | 32 | 21 | 31 | 26 | 24 | 27 | 18 | 11 | 21 | 26 |

SUOMALAISEN AIKUISVÄESTÖN TERVEYSKÄYTTÄYTYMINEN 1998 - HEALTH BEHAVIOUR AMONG FINNISH ADULT POPULATION 1998

TAULUKKO 50.A. Päivittäisten tupakointikertojen määrä päivittäin tupakoivilla sukupuolen ja iän mukaan (%).
TABLE 50.A. Daily smoking frequency among daily smokers by sex and age (%).

| | Miehet/Males | | | | | Total | Naiset/Females | | | | | Total | | |
|--------------------------------------|--------------------|-------|-------|-------|-------|-------|----------------|--------------------|-------|-------|-------|-------|-------|-------|
| | Ikäryhmä/Age group | | | | | | Total | Ikäryhmä/Age group | | | | | Total | |
| | 15-24 | 25-34 | 35-44 | 45-54 | 55-64 | | | 15-24 | 25-34 | 35-44 | 45-54 | | | 55-64 |
| 1-14 kpl/1-14 times..... | 45.2 | 29.6 | 22.5 | 22.7 | 22.4 | 27.3 | 69.6 | 58.1 | 57.1 | 57.7 | 52.9 | 59.7 | 41.0 | |
| 15-24 kpl/15-24 times..... | 42.5 | 55.6 | 61.2 | 55.5 | 49.3 | 54.3 | 26.6 | 39.2 | 36.2 | 34.6 | 47.1 | 35.4 | 46.3 | |
| 25 tai enemmän/25 times or more..... | 12.3 | 14.8 | 16.3 | 21.9 | 28.4 | 18.4 | 3.8 | 2.7 | 6.7 | 7.7 | .0 | 4.9 | 12.7 | |
| Yhteensä/Total (%)..... | 100.0 | 100.0 | 100.0 | 100.0 | 100.0 | 100.0 | 100.0 | 100.0 | 100.0 | 100.0 | 100.0 | 100.0 | 100.0 | |
| Yhteensä/Total (N)..... | 73 | 108 | 129 | 128 | 67 | 505 | 79 | 74 | 105 | 78 | 34 | 370 | 875 | |
| Puuttuvia/Missing (n)..... | 0 | 0 | 1 | 2 | 2 | 5 | 0 | 0 | 0 | 1 | 0 | 1 | 6 | |

TAULUKKO 50.B. Vähintään 25 kertaa päivässä tupakoineiden osuus päivittäin tupakoivista taustamuuttujien mukaan (%).
TABLE 50.B. Proportion of persons daily smoking at least 25 times per day among daily smokers by background variables (%).

| | Miehet/Males | | | | | Total | Naiset/Females | | | | | Total | | |
|--|--------------------|-------|-------|-------|-------|-------|----------------|--------------------|-------|-------|-------|-------|-------|-------|
| | Ikäryhmä/Age group | | | | | | Total | Ikäryhmä/Age group | | | | | Total | |
| | 15-24 | 25-34 | 35-44 | 45-54 | 55-64 | | | 15-24 | 25-34 | 35-44 | 45-54 | | | 55-64 |
| SIVIILISÄÄTY/MARITAL STATUS | | | | | | | | | | | | | | |
| Naimisissa tai avoliitossa/Married or cohabiting..... | 20 | 13 | 13 | 19 | 22 | 16 | 0 | 0 | 9 | 9 | 0 | 5 | 12 | |
| Naimaton/Single..... | 10 | 20 | 14 | 23 | 56 | 18 | 5 | 10 | 0 | 0 | 0 | 5 | 12 | |
| Asumuserossa tai eronnut/Separated or divorced..... | . | 0 | 37 | 29 | 40 | 31 | 0 | 0 | 5 | 6 | 0 | 4 | 19 | |
| Leski/Widowed..... | . | . | 0 | 100 | 0 | 20 | . | . | 0 | 0 | 0 | 0 | 11 | |
| KOULUVUOSIA/ YEARS OF SCHOOL | | | | | | | | | | | | | | |
| 0-9 vuotta/0-9 years..... | 0 | 25 | 20 | 29 | 34 | 26 | 0 | 20 | 13 | 6 | 0 | 6 | 18 | |
| 10-12 vuotta/10-12 years..... | 17 | 16 | 20 | 18 | 20 | 18 | 5 | 0 | 3 | 4 | 0 | 3 | 12 | |
| 13 v. tai enemmän/13 years or more.. | 6 | 10 | 9 | 15 | 14 | 11 | 6 | 0 | 8 | 18 | 0 | 7 | 9 | |
| ASUINALUE/LIVING AREA | | | | | | | | | | | | | | |
| Uusimaa/Region of Uusimaa..... | 11 | 8 | 22 | 30 | 38 | 22 | 0 | 9 | 4 | 7 | 0 | 5 | 15 | |
| Länsi-Suomi/Western Finland..... | 31 | 22 | 21 | 14 | 15 | 20 | 12 | 0 | 11 | 0 | 0 | 6 | 15 | |
| Keski-Suomi/Mid-Finland..... | 0 | 6 | 8 | 23 | 25 | 14 | 6 | 0 | 4 | 20 | 0 | 5 | 10 | |
| Kaakkois-Suomi/South-eastern Finland | 0 | 8 | 15 | 23 | 0 | 12 | 0 | 0 | 0 | 13 | . | 3 | 8 | |
| Itä-Suomi/Eastern Finland..... | 25 | 33 | 15 | 13 | 43 | 24 | 0 | 0 | 17 | 0 | 0 | 4 | 17 | |
| Pohjois-Suomi/Northern Finland..... | 8 | 17 | 13 | 18 | 33 | 16 | 0 | 0 | 10 | 10 | 0 | 5 | 11 | |
| KAUPUNGIISTUMISASTE/URBANISATION | | | | | | | | | | | | | | |
| Pääkaupunkiseutu/Helsinki Metropolitan area..... | 9 | 0 | 22 | 26 | 33 | 19 | 0 | 13 | 7 | 12 | 0 | 7 | 14 | |
| Isot kaupungit/Major towns..... | 0 | 19 | 18 | 28 | 24 | 20 | 0 | 0 | 0 | 0 | 0 | 0 | 12 | |
| Pienet kaupungit/Minor towns..... | 22 | 11 | 14 | 20 | 43 | 19 | 10 | 0 | 8 | 8 | 0 | 7 | 14 | |
| Maalaiskunnat/Rural areas..... | 13 | 23 | 14 | 15 | 19 | 17 | 0 | 0 | 9 | 12 | 0 | 5 | 12 | |
| KUNTARYHMÄ/TYPE OF MUNICIPALITY | | | | | | | | | | | | | | |
| Kaupunkimaiset kunnat/Urban municipalities..... | 5 | 9 | 16 | 28 | 32 | 19 | 2 | 4 | 3 | 5 | 0 | 3 | 12 | |
| Taajaan asutut kunnat/Semi-urban municipalities..... | 27 | 23 | 13 | 8 | 27 | 19 | 14 | 0 | 13 | 25 | 0 | 12 | 16 | |
| Maaseutumaiset kunnat/Rural municipalities..... | 17 | 23 | 19 | 10 | 20 | 18 | 0 | 0 | 10 | 9 | 0 | 5 | 13 | |
| AMMATTI/OCCUPATION | | | | | | | | | | | | | | |
| Maataloustyö/Agricultural work..... | 33 | 25 | 20 | 0 | . | 18 | . | . | . | . | . | . | 18 | |
| Tehdas-, rakennustyö tai vastaava/Industrial work..... | 28 | 16 | 14 | 27 | 31 | 21 | . | 0 | 0 | 0 | . | 0 | 18 | |
| Toimisto- tai palvelutyö/Office work or services..... | 9 | 3 | 13 | 14 | 10 | 10 | 0 | 5 | 5 | 6 | 0 | 5 | 7 | |
| Opiskelu tai koulunk./Studying..... | 4 | 0 | 0 | . | . | 3 | 2 | 0 | 0 | 0 | . | 2 | 2 | |
| Kotirouva, kotiaiti, koti-isa/Homemaker..... | . | . | . | . | 50 | 50 | 0 | 0 | 0 | 0 | . | 0 | 4 | |
| Eläkeläinen/Retired..... | . | 67 | 0 | 8 | 33 | 28 | . | 0 | 33 | 100 | 0 | 11 | 23 | |
| Työtön/Unemployed..... | 0 | 24 | 22 | 41 | 30 | 25 | 15 | 0 | 8 | 20 | 0 | 10 | 18 | |
| TUTKIMUSVUOSI/YEAR | | | | | | | | | | | | | | |
| 1978-1979..... | 9 | 22 | 28 | 26 | 22 | 21 | 2 | 4 | 11 | 9 | 9 | 6 | 16 | |
| 1980-1982..... | 6 | 20 | 28 | 27 | 16 | 21 | 3 | 5 | 13 | 9 | 5 | 7 | 16 | |
| 1983-1985..... | 10 | 20 | 29 | 28 | 19 | 22 | 1 | 6 | 8 | 11 | 8 | 6 | 16 | |
| 1986-1988..... | 8 | 19 | 30 | 34 | 24 | 23 | 1 | 5 | 9 | 5 | 4 | 5 | 15 | |
| 1989-1990..... | 10 | 16 | 29 | 42 | 22 | 24 | 4 | 6 | 8 | 12 | 6 | 7 | 17 | |
| 1991-1992..... | 10 | 17 | 26 | 34 | 28 | 23 | 3 | 7 | 12 | 10 | 2 | 7 | 17 | |
| 1993-1994..... | 10 | 19 | 22 | 29 | 21 | 21 | 3 | 1 | 5 | 14 | 8 | 6 | 14 | |
| 1995-1996..... | 12 | 15 | 21 | 29 | 25 | 21 | 4 | 4 | 7 | 8 | 7 | 6 | 14 | |
| 1997..... | 3 | 11 | 21 | 29 | 23 | 19 | 4 | 4 | 9 | 5 | 4 | 6 | 13 | |
| 1998..... | 12 | 15 | 16 | 22 | 28 | 18 | 4 | 3 | 7 | 8 | 0 | 5 | 13 | |

SUOMALAISEN AIKUISVÄESTÖN TERVEYSKÄYTTÄYTYMINEN 1998 - HEALTH BEHAVIOUR AMONG FINNISH ADULT POPULATION 1998

TAULUKKO 51.A. Päivittäin poltettujen savukkeiden määrä päivittäin tupakoivilla sukupuolen ja iän mukaan (%).
TABLE 51.A. Number of daily smoked cigarettes among daily smokers by sex and age (%).

| | Miehet/Males | | | | | Total | Naiset/Females | | | | | Total | |
|---------------------------------|--------------------|-------|-------|-------|-------|-------|--------------------|-------|-------|-------|-------|-------|-------|
| | Ikäryhmä/Age group | | | | | | Ikäryhmä/Age group | | | | | | |
| | 15-24 | 25-34 | 35-44 | 45-54 | 55-64 | | 15-24 | 25-34 | 35-44 | 45-54 | 55-64 | | |
| Ei lainkaan/Not at all..... | 13.7 | 16.7 | 22.5 | 31.3 | 25.4 | 22.6 | 13.9 | 14.9 | 11.4 | 10.3 | 29.4 | 14.1 | 19.0 |
| 1-14 kpl/1-14 cigarettes..... | 47.9 | 26.9 | 19.4 | 11.7 | 19.4 | 23.2 | 70.9 | 52.7 | 55.2 | 53.8 | 35.3 | 55.9 | 37.0 |
| 15-24 kpl/15-24 cigarettes..... | 31.5 | 47.2 | 47.3 | 41.4 | 38.8 | 42.4 | 15.2 | 31.1 | 31.4 | 32.1 | 35.3 | 28.4 | 36.5 |
| 25 tai enemmän/25 or more..... | 6.8 | 9.3 | 10.9 | 15.6 | 16.4 | 11.9 | .0 | 1.4 | 1.9 | 3.8 | .0 | 1.6 | 7.5 |
| Yhteensä/Total (%)..... | 100.0 | 100.0 | 100.0 | 100.0 | 100.0 | 100.0 | 100.0 | 100.0 | 100.0 | 100.0 | 100.0 | 100.0 | 100.0 |
| Yhteensä/Total (N)..... | 73 | 108 | 129 | 128 | 67 | 505 | 79 | 74 | 105 | 78 | 34 | 370 | 875 |
| Puuttuvia/Missing (n)..... | 0 | 0 | 1 | 2 | 2 | 5 | 0 | 0 | 0 | 1 | 0 | 1 | 6 |

TAULUKKO 51.B. Vähintään 25 savuketta päivässä tupakoineiden osuus päivittäin tupakoivista taustamuuttujien mukaan (%).
TABLE 51.B. Proportion of persons smoking at least 25 cigarettes a day among daily smokers by background variables (%).

| | Miehet/Males | | | | | Total | Naiset/Females | | | | | Total | |
|--|--------------------|-------|-------|-------|-------|-------|--------------------|-------|-------|-------|-------|-------|----|
| | Ikäryhmä/Age group | | | | | | Ikäryhmä/Age group | | | | | | |
| | 15-24 | 25-34 | 35-44 | 45-54 | 55-64 | | 15-24 | 25-34 | 35-44 | 45-54 | 55-64 | | |
| SIVIILISÄÄTY/MARITAL STATUS | | | | | | | | | | | | | |
| Naimisissa tai avoliitossa/Married or cohabiting..... | 10 | 10 | 10 | 16 | 13 | 12 | 0 | 0 | 3 | 5 | 0 | 2 | 8 |
| Naimaton/Single..... | 6 | 10 | 10 | 18 | 33 | 11 | 0 | 5 | 0 | 0 | 0 | 1 | 7 |
| Asumuserossa tai eronnut/Separated or divorced..... | . | 0 | 16 | 14 | 20 | 15 | 0 | 0 | 0 | 0 | 0 | 0 | 8 |
| Leski/Widowed..... | . | . | 0 | 0 | 0 | 0 | . | . | 0 | 0 | 0 | 0 | 0 |
| KOULUVUOSIA/ YEARS OF SCHOOL | | | | | | | | | | | | | |
| 0-9 vuotta/0-9 years..... | 0 | 13 | 17 | 18 | 17 | 16 | 0 | 10 | 0 | 0 | 0 | 1 | 10 |
| 10-12 vuotta/10-12 years..... | 8 | 9 | 11 | 12 | 20 | 10 | 0 | 0 | 0 | 4 | 0 | 1 | 6 |
| 13 v. tai enemmän/13 years or more.. | 6 | 8 | 6 | 15 | 14 | 9 | 0 | 0 | 4 | 12 | 0 | 3 | 7 |
| ASUINALUE/LIVING AREA | | | | | | | | | | | | | |
| Uusimaa/Region of Uusimaa..... | 11 | 8 | 19 | 22 | 19 | 16 | 0 | 5 | 4 | 7 | 0 | 4 | 11 |
| Länsi-Suomi/Western Finland..... | 23 | 11 | 11 | 5 | 0 | 10 | 0 | 0 | 0 | 0 | 0 | 0 | 6 |
| Keski-Suomi/Mid-Finland..... | 0 | 6 | 4 | 17 | 19 | 10 | 0 | 0 | 0 | 10 | 0 | 1 | 6 |
| Kaakkois-Suomi/South-eastern Finland | 0 | 8 | 15 | 23 | 0 | 12 | 0 | 0 | 0 | 0 | . | 0 | 7 |
| Itä-Suomi/Eastern Finland..... | 0 | 22 | 8 | 13 | 29 | 13 | 0 | 0 | 0 | 0 | 0 | 0 | 9 |
| Pohjois-Suomi/Northern Finland..... | 0 | 6 | 9 | 12 | 33 | 9 | 0 | 0 | 5 | 0 | 0 | 2 | 6 |
| KAUPUNGISTUMISASTE/URBANISATION | | | | | | | | | | | | | |
| Pääkaupunkiseutu/Helsinki Metropolitan area..... | 9 | 0 | 17 | 19 | 13 | 12 | 0 | 6 | 7 | 12 | 0 | 6 | 9 |
| Isot kaupungit/Major towns..... | 0 | 15 | 12 | 16 | 18 | 13 | 0 | 0 | 0 | 0 | 0 | 0 | 8 |
| Pienet kaupungit/Minor towns..... | 11 | 0 | 7 | 20 | 21 | 11 | 0 | 0 | 4 | 0 | 0 | 1 | 6 |
| Maalaiskunnat/Rural areas..... | 6 | 17 | 11 | 10 | 14 | 12 | 0 | 0 | 0 | 6 | 0 | 1 | 7 |
| KUNTARYHMÄ/TYPE OF MUNICIPALITY | | | | | | | | | | | | | |
| Kaupunkimaiset kunnat/Urban municipalities..... | 3 | 6 | 10 | 20 | 15 | 12 | 0 | 2 | 3 | 3 | 0 | 2 | 8 |
| Taajaan asutut kunnat/Semi-urban municipalities..... | 18 | 15 | 6 | 8 | 27 | 14 | 0 | 0 | 0 | 13 | 0 | 2 | 9 |
| Maaseutumaiset kunnat/Rural municipalities..... | 8 | 13 | 15 | 7 | 13 | 11 | 0 | 0 | 0 | 0 | 0 | 0 | 7 |
| AMMATTI/OCCUPATION | | | | | | | | | | | | | |
| Maataloustyö/Agricultural work..... | 0 | 25 | 20 | 0 | . | 12 | . | . | . | . | . | . | 12 |
| Tehdas-, rakennustyö tai vastaava/Industrial work..... | 17 | 11 | 8 | 21 | 23 | 14 | . | 0 | 0 | 0 | . | 0 | 13 |
| Toimisto- tai palvelutyö/Office work or services..... | 9 | 3 | 10 | 14 | 10 | 9 | 0 | 2 | 3 | 4 | 0 | 3 | 5 |
| Opiskelu tai koulunk./Studying..... | 4 | 0 | 0 | . | . | 3 | 0 | 0 | 0 | 0 | . | 0 | 1 |
| Kotirouva, kotiäiti, koti-isa/Homemaker..... | . | . | . | . | 50 | 50 | 0 | 0 | 0 | 0 | . | 0 | 4 |
| Eläkeläinen/Retired..... | . | 0 | 0 | 8 | 13 | 11 | . | 0 | 0 | 0 | 0 | 0 | 8 |
| Työtön/Unemployed..... | 0 | 18 | 11 | 12 | 20 | 13 | 0 | 0 | 0 | 10 | 0 | 2 | 8 |
| TUTKIMUSVUOSI/YEAR | | | | | | | | | | | | | |
| 1978-1979..... | 5 | 19 | 22 | 20 | 16 | 17 | 2 | 4 | 10 | 9 | 7 | 5 | 13 |
| 1980-1982..... | 5 | 17 | 24 | 22 | 12 | 17 | 2 | 5 | 13 | 9 | 5 | 6 | 14 |
| 1983-1985..... | 8 | 17 | 27 | 24 | 12 | 18 | 1 | 6 | 8 | 11 | 8 | 6 | 14 |
| 1986-1988..... | 7 | 18 | 27 | 29 | 21 | 20 | 1 | 4 | 8 | 5 | 4 | 4 | 14 |
| 1989-1990..... | 7 | 14 | 24 | 32 | 19 | 20 | 3 | 4 | 7 | 11 | 6 | 6 | 14 |
| 1991-1992..... | 9 | 15 | 19 | 28 | 20 | 18 | 3 | 6 | 9 | 8 | 0 | 6 | 13 |
| 1993-1994..... | 3 | 14 | 13 | 20 | 12 | 13 | 2 | 1 | 4 | 14 | 4 | 5 | 9 |
| 1995-1996..... | 6 | 9 | 13 | 18 | 13 | 12 | 1 | 2 | 4 | 6 | 5 | 3 | 8 |
| 1997..... | 2 | 6 | 13 | 16 | 11 | 10 | 0 | 3 | 4 | 3 | 4 | 3 | 7 |
| 1998..... | 7 | 9 | 11 | 16 | 16 | 12 | 0 | 1 | 2 | 4 | 0 | 2 | 8 |

SUOMALAISEN AIKUISVÄESTÖN TERVEYSKÄYTTÄYTYMINEN 1998 - HEALTH BEHAVIOUR AMONG FINNISH ADULT POPULATION 1998

TAULUKKO 52.A. Päivittäin poltettujen itseäärittäytyneiden savukkeiden määrä päivittäin tupakoivilla sukupuolen ja iän mukaan (%).
TABLE 52.A. Number of daily smoked hand-rolled cigarettes among daily smokers by sex and age (%).

| | Miehet/Males | | | | | Total | Naiset/Females | | | | | Total | | |
|---------------------------------|--------------------|-------|-------|-------|-------|-------|----------------|--------------------|-------|-------|-------|-------|-------|-------|
| | Ikäryhmä/Age group | | | | | | Total | Ikäryhmä/Age group | | | | | Total | |
| | 15-24 | 25-34 | 35-44 | 45-54 | 55-64 | | | 15-24 | 25-34 | 35-44 | 45-54 | | | 55-64 |
| Ei lainkaan/Not at all..... | 69.9 | 78.7 | 78.3 | 75.8 | 76.1 | 76.2 | 65.8 | 83.8 | 84.8 | 87.2 | 73.5 | 80.0 | 77.8 | |
| 1-14 kpl/1-14 cigarettes..... | 17.8 | 5.6 | 4.7 | 8.6 | 1.5 | 7.3 | 25.3 | 8.1 | 5.7 | 5.1 | 17.6 | 11.4 | 9.0 | |
| 15-24 kpl/15-24 cigarettes..... | 12.3 | 10.2 | 12.4 | 10.2 | 13.4 | 11.5 | 7.6 | 6.8 | 6.7 | 6.4 | 8.8 | 7.0 | 9.6 | |
| 25 tai enemmän/25 or more..... | .0 | 5.6 | 4.7 | 5.5 | 9.0 | 5.0 | 1.3 | 1.4 | 2.9 | 1.3 | .0 | 1.6 | 3.5 | |
| Yhteensä/Total (%)..... | 100.0 | 100.0 | 100.0 | 100.0 | 100.0 | 100.0 | 100.0 | 100.0 | 100.0 | 100.0 | 100.0 | 100.0 | 100.0 | |
| Yhteensä/Total (N)..... | 73 | 108 | 129 | 128 | 67 | 505 | 79 | 74 | 105 | 78 | 34 | 370 | 875 | |
| Puuttavia/Missing (n)..... | 0 | 0 | 1 | 2 | 2 | 5 | 0 | 0 | 0 | 1 | 0 | 1 | 6 | |

TAULUKKO 52.B. Itseäärittäytyneiden savukkeita tupakoineiden osuus päivittäin tupakoivista taustamuuttujien mukaan (%).
TABLE 52.B. Proportion of persons smoking hand rolled cigarettes among daily smokers by background variables (%).

| | Miehet/Males | | | | | Total | Naiset/Females | | | | | Total | | |
|--|--------------------|-------|-------|-------|-------|-------|----------------|--------------------|-------|-------|-------|-------|-------|-------|
| | Ikäryhmä/Age group | | | | | | Total | Ikäryhmä/Age group | | | | | Total | |
| | 15-24 | 25-34 | 35-44 | 45-54 | 55-64 | | | 15-24 | 25-34 | 35-44 | 45-54 | | | 55-64 |
| SIVILISÄÄTY/MARITAL STATUS | | | | | | | | | | | | | | |
| Naimisissa tai avoliitossa/Married or cohabiting..... | 35 | 11 | 20 | 19 | 20 | 19 | 38 | 13 | 19 | 11 | 25 | 17 | 18 | |
| Naimaton/Single..... | 29 | 35 | 24 | 32 | 33 | 31 | 34 | 24 | 7 | 0 | 0 | 26 | 29 | |
| Asumuserossa tai eronnut/Separated or divorced..... | . | 40 | 32 | 33 | 40 | 35 | 0 | 25 | 11 | 24 | 33 | 19 | 27 | |
| Leski/Widowed..... | . | . | 0 | 100 | 0 | 20 | . | . | 0 | 0 | 50 | 25 | 22 | |
| KOULUVUOSIA/ YEARS OF SCHOOL | | | | | | | | | | | | | | |
| 0-9 vuotta/0-9 years..... | 33 | 44 | 29 | 39 | 34 | 36 | 29 | 20 | 31 | 23 | 32 | 27 | 32 | |
| 10-12 vuotta/10-12 years..... | 35 | 30 | 25 | 12 | 0 | 25 | 37 | 19 | 15 | 4 | 0 | 20 | 23 | |
| 13 v. tai enemmän/13 years or more.. | 13 | 6 | 12 | 12 | 0 | 9 | 35 | 14 | 8 | 6 | 0 | 13 | 11 | |
| ASUINALUE/LIVING AREA | | | | | | | | | | | | | | |
| Uusimaa/Region of Uusimaa..... | 11 | 8 | 15 | 19 | 24 | 16 | 19 | 5 | 4 | 4 | 18 | 8 | 12 | |
| Länsi-Suomi/Western Finland..... | 15 | 37 | 18 | 27 | 31 | 26 | 35 | 0 | 22 | 13 | 17 | 20 | 24 | |
| Keski-Suomi/Mid-Finland..... | 30 | 18 | 16 | 23 | 19 | 20 | 31 | 21 | 11 | 20 | 14 | 19 | 20 | |
| Kaakkois-Suomi/South-eastern Finland | 36 | 8 | 38 | 15 | 33 | 25 | 17 | 8 | 17 | 13 | . | 13 | 20 | |
| Itä-Suomi/Eastern Finland..... | 38 | 22 | 23 | 38 | 14 | 27 | 20 | 0 | 33 | 20 | 25 | 21 | 25 | |
| Pohjois-Suomi/Northern Finland..... | 67 | 28 | 30 | 35 | 33 | 37 | 77 | 54 | 24 | 30 | 67 | 46 | 41 | |
| KAUPUNGISTUMISASTE/URBANISATION | | | | | | | | | | | | | | |
| Pääkaupunkiseutu/Helsinki Metropolitan area..... | 18 | 6 | 11 | 11 | 27 | 13 | 15 | 6 | 7 | 0 | 25 | 9 | 11 | |
| Isot kaupungit/Major towns..... | 15 | 26 | 21 | 47 | 12 | 27 | 31 | 24 | 5 | 6 | 20 | 16 | 22 | |
| Pienet kaupungit/Minor towns..... | 28 | 25 | 28 | 13 | 43 | 26 | 45 | 16 | 12 | 19 | 0 | 23 | 25 | |
| Maalaiskunnat/Rural areas..... | 42 | 23 | 20 | 23 | 19 | 25 | 33 | 18 | 26 | 24 | 42 | 27 | 26 | |
| KUNTARYHMÄ/TYPE OF MUNICIPALITY | | | | | | | | | | | | | | |
| Kaupunkimaiset kunnat/Urban municipalities..... | 21 | 17 | 22 | 25 | 32 | 23 | 33 | 16 | 8 | 5 | 23 | 16 | 20 | |
| Taajaan asutut kunnat/Semi-urban municipalities..... | 18 | 31 | 19 | 23 | 9 | 20 | 50 | 18 | 20 | 50 | 0 | 31 | 25 | |
| Maaseutumaiset kunnat/Rural municipalities..... | 50 | 27 | 23 | 23 | 13 | 28 | 21 | 15 | 28 | 27 | 50 | 27 | 28 | |
| AMMATTI/OCCUPATION | | | | | | | | | | | | | | |
| Maataloustyö/Agricultural work..... | 33 | 0 | 20 | 20 | . | 18 | . | . | . | . | . | . | 18 | |
| Tehdas-, rakennustyö tai vastaava/Industrial work..... | 33 | 20 | 29 | 27 | 23 | 26 | . | 0 | 0 | 0 | . | 0 | 23 | |
| Toimisto- tai palvelutyö/Office work or services..... | 9 | 3 | 8 | 3 | 0 | 5 | 50 | 14 | 9 | 6 | 0 | 12 | 9 | |
| Opiskelu tai koulunk./Studying..... | 36 | 0 | 0 | . | . | 29 | 28 | 25 | 0 | 0 | . | 26 | 28 | |
| Kotirouva, kotiäiti, koti-isä/Homemaker..... | . | . | . | . | 0 | 0 | 29 | 21 | 0 | 0 | . | 20 | 19 | |
| Eläkeläinen/Retired..... | . | 100 | 0 | 31 | 33 | 36 | . | 0 | 100 | 100 | 46 | 56 | 42 | |
| Työtön/Unemployed..... | 27 | 53 | 56 | 65 | 30 | 48 | 46 | 40 | 42 | 40 | 30 | 40 | 45 | |
| TUTKIMUSVUOSI/YEAR | | | | | | | | | | | | | | |
| 1989-1990..... | 8 | 6 | 9 | 13 | 14 | 10 | 4 | 5 | 7 | 5 | 3 | 5 | 8 | |
| 1991-1992..... | 9 | 8 | 16 | 17 | 20 | 13 | 8 | 4 | 9 | 8 | 15 | 8 | 11 | |
| 1993-1994..... | 29 | 21 | 20 | 23 | 28 | 24 | 19 | 8 | 7 | 7 | 18 | 11 | 18 | |
| 1995-1996..... | 27 | 21 | 20 | 24 | 27 | 23 | 25 | 9 | 17 | 13 | 10 | 16 | 20 | |
| 1997..... | 24 | 31 | 28 | 25 | 24 | 27 | 18 | 21 | 10 | 11 | 15 | 14 | 21 | |
| 1998..... | 30 | 21 | 22 | 24 | 24 | 24 | 34 | 16 | 15 | 13 | 26 | 20 | 22 | |

Kansanterveyslaitos/National Public Health Institute
Epidemiologian ja terveyden edistämisen osasto

SUOMALAISEN AIKUISVÄESTÖN TERVEYSKÄYTTÄYTYMINEN 1998 - HEALTH BEHAVIOUR AMONG FINNISH ADULT POPULATION 1998

TAULUKKO 53.A. Miten pian herättyään polttaa ensimmäisen savukkeen. Päivittäin tupakoivat sukupuolen ja iän mukaan (%).
TABLE 53.A. How soon after waking daily smoker smokes his or her first cigarette, by sex and age (%).

| | Miehet/Males | | | | | Total | Naiset/Females | | | | | Total | |
|---|--------------------|-------|-------|-------|-------|-------|--------------------|-------|-------|-------|-------|-------|-------|
| | Ikäryhmä/Age group | | | | | | Ikäryhmä/Age group | | | | | | |
| | 15-24 | 25-34 | 35-44 | 45-54 | 55-64 | | 15-24 | 25-34 | 35-44 | 45-54 | 55-64 | | |
| Viiden ensimmäisen minuutin sisällä/Within 5 minutes..... | 4.1 | 12.3 | 12.5 | 23.4 | 20.0 | 15.0 | 5.1 | 12.5 | 11.7 | 11.5 | 18.2 | 11.0 | 13.3 |
| 6-30 minuutin sisällä/Within 6-30 minutes..... | 42.5 | 43.4 | 46.9 | 46.9 | 52.3 | 46.2 | 41.8 | 45.8 | 36.9 | 47.4 | 54.5 | 43.6 | 45.1 |
| 31-60 minuutissa/Within 31-60 minutes..... | 34.2 | 22.6 | 28.9 | 17.2 | 15.4 | 23.6 | 31.6 | 12.5 | 24.3 | 19.2 | 15.2 | 21.6 | 22.8 |
| Myöhemmin kuin ensimmäisen tuntina/After 60 minutes..... | 19.2 | 21.7 | 11.7 | 12.5 | 12.3 | 15.2 | 21.5 | 29.2 | 27.2 | 21.8 | 12.1 | 23.8 | 18.8 |
| Yhteensä/Total (%)..... | 100.0 | 100.0 | 100.0 | 100.0 | 100.0 | 100.0 | 100.0 | 100.0 | 100.0 | 100.0 | 100.0 | 100.0 | 100.0 |
| Yhteensä/Total (N)..... | 73 | 106 | 128 | 128 | 65 | 500 | 79 | 72 | 103 | 78 | 33 | 365 | 865 |
| Puuttuvia/Missing (n)..... | 0 | 2 | 2 | 2 | 4 | 10 | 0 | 2 | 2 | 1 | 1 | 6 | 16 |

TAULUKKO 53.B. Päivittäin tupakoivien osuus, jotka herättyään polttavat ensimmäisen savukkeen 30 minuutin sisällä, taustamuuttujien mukaan (%).
TABLE 53.B. Proportion of daily smokers who smoke their first cigarette within 30 minutes after waking up, by background variables (%).

| | Miehet/Males | | | | | Total | Naiset/Females | | | | | Total | |
|--|--------------------|-------|-------|-------|-------|-------|--------------------|-------|-------|-------|-------|-------|----|
| | Ikäryhmä/Age group | | | | | | Ikäryhmä/Age group | | | | | | |
| | 15-24 | 25-34 | 35-44 | 45-54 | 55-64 | | 15-24 | 25-34 | 35-44 | 45-54 | 55-64 | | |
| SIVIILISÄÄTY/MARITAL STATUS | | | | | | | | | | | | | |
| Naimisissa tai avoliitossa/Married or cohabiting..... | 55 | 48 | 60 | 64 | 73 | 60 | 69 | 56 | 48 | 56 | 78 | 57 | 59 |
| Naimaton/Single..... | 44 | 67 | 52 | 91 | 75 | 61 | 40 | 65 | 47 | 100 | 0 | 48 | 55 |
| Asumuserossa tai eronnut/Separated or divorced..... | . | 60 | 63 | 76 | 70 | 69 | 100 | 33 | 58 | 59 | 67 | 59 | 64 |
| Leski/Widowed..... | . | . | 50 | 100 | 50 | 60 | . | . | 0 | 0 | 100 | 50 | 56 |
| KOULUVUOSIA/SCHOOL YEARS | | | | | | | | | | | | | |
| 0-9 vuotta/0-9 years..... | 33 | 69 | 69 | 79 | 81 | 74 | 62 | 89 | 69 | 74 | 80 | 74 | 74 |
| 10-12 vuotta/10-12 years..... | 56 | 50 | 66 | 71 | 60 | 61 | 41 | 62 | 62 | 42 | 25 | 51 | 56 |
| 13 v. tai enemmän/13 years or more.. | 25 | 56 | 38 | 52 | 33 | 46 | 41 | 49 | 32 | 53 | 100 | 43 | 44 |
| ASUINALUE/LIVING AREA | | | | | | | | | | | | | |
| Uusimaa/County of Uusimaa..... | 53 | 48 | 74 | 72 | 67 | 64 | 38 | 48 | 43 | 44 | 64 | 46 | 56 |
| Länsi-Suomi/Western Finland..... | 38 | 70 | 64 | 73 | 75 | 66 | 59 | 50 | 61 | 80 | 67 | 64 | 65 |
| Keski-Suomi/Central Finland..... | 30 | 35 | 44 | 68 | 63 | 52 | 31 | 57 | 43 | 80 | 71 | 51 | 51 |
| Kaakkois-Suomi/South-eastern Finland | 45 | 58 | 62 | 62 | 67 | 58 | 50 | 58 | 83 | 50 | . | 58 | 58 |
| Itä-Suomi/Eastern Finland..... | 38 | 75 | 54 | 50 | 100 | 61 | 80 | 50 | 100 | 100 | 67 | 83 | 69 |
| Pohjois-Suomi/Northern Finland..... | 67 | 53 | 55 | 82 | 100 | 66 | 46 | 85 | 29 | 50 | 100 | 54 | 60 |
| KAUPUNGI- JA MAALAISETUMISASTE/URBANISATION | | | | | | | | | | | | | |
| Pääkaupunkiseutu/Capital city area.. | 55 | 50 | 67 | 81 | 73 | 67 | 38 | 53 | 46 | 29 | 63 | 44 | 57 |
| Isot kaupungit/Larger towns..... | 31 | 58 | 64 | 75 | 71 | 63 | 44 | 71 | 45 | 61 | 67 | 56 | 60 |
| Pienet kaupungit/Smaller towns..... | 44 | 50 | 65 | 63 | 77 | 60 | 55 | 50 | 40 | 65 | 50 | 53 | 57 |
| Maalaiskunnat/Rural areas..... | 52 | 62 | 44 | 64 | 70 | 58 | 43 | 59 | 56 | 76 | 92 | 61 | 59 |
| AMMATTI/OCCUPATION | | | | | | | | | | | | | |
| Maataloustyö/Agricultural work..... | 33 | 100 | 40 | 60 | . | 59 | . | . | . | . | . | . | 59 |
| Tehdas-, rakennustyö tai vastaava/Industrial work..... | 44 | 57 | 60 | 77 | 85 | 64 | . | 80 | 25 | 70 | . | 57 | 63 |
| Toimisto- tai palvelutyö/Office work or services..... | 64 | 41 | 56 | 54 | 44 | 52 | 58 | 62 | 42 | 54 | 63 | 52 | 52 |
| Opiskelu tai koulunk./Studying..... | 36 | 75 | 50 | . | . | 41 | 35 | 50 | 100 | 100 | . | 40 | 40 |
| Kotirouva, perheenemäntä/Housewife.. | . | . | . | . | 50 | 50 | 71 | 50 | 33 | 0 | . | 52 | 52 |
| Eläkeläinen/Retired..... | . | 100 | 100 | 83 | 69 | 76 | . | 100 | 100 | 100 | 92 | 94 | 81 |
| Työttömät/Unemployed..... | 55 | 60 | 78 | 76 | 100 | 73 | 69 | 40 | 83 | 60 | 60 | 66 | 70 |
| TUTKIMUSVUOSI/YEAR | | | | | | | | | | | | | |
| 1978-1979..... | . | . | . | . | . | . | . | . | . | . | . | . | . |
| 1980-1982..... | . | . | . | . | . | . | . | . | . | . | . | . | . |
| 1983-1985..... | . | . | . | . | . | . | . | . | . | . | . | . | . |
| 1986-1988..... | . | . | . | . | . | . | . | . | . | . | . | . | . |
| 1989-1991..... | . | . | . | . | . | . | . | . | . | . | . | . | . |
| 1992-1993..... | . | . | . | . | . | . | . | . | . | . | . | . | . |
| 1994..... | 54 | 62 | 64 | 71 | 66 | 64 | 40 | 48 | 42 | 63 | 60 | 49 | 57 |
| 1995..... | . | . | . | . | . | . | . | . | . | . | . | . | . |
| 1996..... | 48 | 57 | 61 | 75 | 74 | 63 | 37 | 49 | 49 | 59 | 67 | 50 | 58 |
| 1997..... | . | . | . | . | . | . | . | . | . | . | . | . | . |
| 1998..... | 47 | 56 | 59 | 70 | 72 | 61 | 47 | 58 | 49 | 59 | 73 | 55 | 58 |

SUOMALAISEN AIKUISVÄESTÖN TERVEYSKÄYTTÄYTYMINEN 1998 - HEALTH BEHAVIOUR AMONG FINNISH ADULT POPULATION 1998

TAULUKKO 54.A. Onko vaikea pidättäytyä tupakoimasta sellaisissa paikoissa, joissa se on kiellettyä. Päivittäin tupakoivat sukupuolen ja iän mukaan (%).

TABLE 54.A. Difficulty to refrain from smoking in places where it is forbidden among daily smokers by sex and age (%).

| | Miehet/Males | | | | | Total | Naiset/Females | | | | | Total | | |
|----------------------------|--------------------|-------|-------|-------|-------|-------|----------------|--------------------|-------|-------|-------|-------|-------|-------|
| | Ikäryhmä/Age group | | | | | | Total | Ikäryhmä/Age group | | | | | Total | |
| | 15-24 | 25-34 | 35-44 | 45-54 | 55-64 | | | 15-24 | 25-34 | 35-44 | 45-54 | | | 55-64 |
| Kyllä/Yes..... | 15.7 | 17.8 | 18.6 | 23.6 | 22.6 | 19.7 | 11.7 | 7.0 | 13.7 | 9.9 | 17.9 | 11.4 | 16.1 | |
| Ei/No..... | 84.3 | 82.2 | 81.4 | 76.4 | 77.4 | 80.3 | 88.3 | 93.0 | 86.3 | 90.1 | 82.1 | 88.6 | 83.9 | |
| Yhteensä/Total (%)..... | 100.0 | 100.0 | 100.0 | 100.0 | 100.0 | 100.0 | 100.0 | 100.0 | 100.0 | 100.0 | 100.0 | 100.0 | 100.0 | |
| Yhteensä/Total (N)..... | 70 | 101 | 113 | 110 | 53 | 447 | 77 | 71 | 95 | 71 | 28 | 342 | 789 | |
| Puuttuvia/Missing (n)..... | 3 | 7 | 17 | 20 | 16 | 63 | 2 | 3 | 10 | 8 | 6 | 29 | 92 | |

TAULUKKO 54.B. Päivittäin tupakoivien osuus, joiden on vaikea pidättäytyä tupakoimasta paikoissa, joissa se on kiellettyä, taustamuuttujien mukaan (%).

TABLE 54.B. Proportion of daily smokers who find it is difficult to refrain from smoking in places where it is forbidden, by background variables (%).

| | Miehet/Males | | | | | Total | Naiset/Females | | | | | Total | | |
|--|--------------------|-------|-------|-------|-------|-------|----------------|--------------------|-------|-------|-------|-------|-------|-------|
| | Ikäryhmä/Age group | | | | | | Total | Ikäryhmä/Age group | | | | | Total | |
| | 15-24 | 25-34 | 35-44 | 45-54 | 55-64 | | | 15-24 | 25-34 | 35-44 | 45-54 | | | 55-64 |
| SIVIILISÄÄTY/MARITAL STATUS | | | | | | | | | | | | | | |
| Naimisissa tai avoliitossa/Married or cohabiting..... | 16 | 17 | 17 | 25 | 28 | 20 | 7 | 6 | 14 | 6 | 20 | 10 | 16 | |
| Naimaton/Single..... | 16 | 19 | 32 | 30 | 14 | 21 | 13 | 10 | 23 | 17 | 0 | 14 | 18 | |
| Asumuserossa tai eronnut/Separated or divorced..... | . | 20 | 7 | 13 | 13 | 11 | 0 | 0 | 6 | 23 | 20 | 13 | 12 | |
| Leski/Widowed..... | . | . | 50 | 0 | 0 | 20 | . | . | . | 0 | 0 | 0 | 13 | |
| KOULUVUOSIA/SCHOOL YEARS | | | | | | | | | | | | | | |
| 0-9 vuotta/0-9 years..... | 11 | 31 | 28 | 30 | 22 | 26 | 29 | 22 | 23 | 10 | 26 | 21 | 24 | |
| 10-12 vuotta/10-12 years..... | 18 | 12 | 21 | 21 | 50 | 19 | 3 | 4 | 14 | 4 | 0 | 6 | 13 | |
| 13 v. tai enemmän/13 years or more.. | 13 | 20 | 3 | 19 | 0 | 14 | 13 | 5 | 11 | 20 | 0 | 10 | 12 | |
| ASUINALUE/LIVING AREA | | | | | | | | | | | | | | |
| Uusimaa/County of Uusimaa..... | 16 | 26 | 21 | 33 | 35 | 27 | 25 | 5 | 9 | 8 | 10 | 11 | 20 | |
| Länsi-Suomi/Western Finland..... | 31 | 13 | 13 | 17 | 9 | 16 | 25 | 0 | 0 | 0 | 33 | 9 | 13 | |
| Keski-Suomi/Central Finland..... | 10 | 0 | 10 | 15 | 27 | 12 | 0 | 0 | 25 | 30 | 29 | 16 | 14 | |
| Kaakkois-Suomi/South-eastern Finland | 9 | 17 | 31 | 10 | 0 | 16 | 9 | 27 | 0 | 0 | . | 11 | 14 | |
| Itä-Suomi/Eastern Finland..... | 14 | 25 | 15 | 50 | 20 | 24 | 0 | 25 | 20 | 0 | 25 | 14 | 21 | |
| Pohjois-Suomi/Northern Finland..... | 10 | 29 | 26 | 17 | 20 | 22 | 0 | 0 | 18 | 20 | 0 | 9 | 16 | |
| KAUPUNGI- JA KAUPUNKIALUE/URBANISATION | | | | | | | | | | | | | | |
| Pääkaupunkiseutu/Capital city area.. | 18 | 29 | 22 | 30 | 27 | 26 | 31 | 7 | 14 | 7 | 0 | 13 | 20 | |
| Isot kaupungit/Larger towns..... | 8 | 12 | 12 | 7 | 20 | 11 | 0 | 12 | 10 | 0 | 0 | 5 | 9 | |
| Pienet kaupungit/Smaller towns..... | 18 | 19 | 21 | 26 | 25 | 21 | 15 | 6 | 23 | 18 | 0 | 15 | 19 | |
| Maalaiskunnat/Rural areas..... | 17 | 16 | 20 | 30 | 20 | 21 | 5 | 5 | 10 | 13 | 50 | 12 | 17 | |
| AMMATTI/OCCUPATION | | | | | | | | | | | | | | |
| Maataloustyö/Agricultural work..... | 0 | 50 | 33 | 25 | . | 29 | . | . | . | . | . | . | 29 | |
| Tehdas-, rakennustyö tai vastaava/Industrial work..... | 22 | 14 | 14 | 23 | 18 | 18 | . | 20 | 0 | 0 | . | 5 | 16 | |
| Toimisto- tai palvelutyö/Office work or services..... | 27 | 20 | 14 | 16 | 0 | 16 | 0 | 7 | 12 | 11 | 11 | 10 | 12 | |
| Opiskelu tai koulunk./Studying..... | 12 | 25 | 0 | . | . | 13 | 11 | 0 | 0 | 0 | . | 10 | 11 | |
| Kotirouva, perheenemäntä/Housewife.. | . | . | . | . | 0 | 0 | 29 | 0 | 0 | 0 | . | 8 | 8 | |
| Eläkeläinen/Retired..... | . | 0 | 0 | 50 | 29 | 33 | . | 0 | 100 | 0 | 43 | 46 | 37 | |
| Työtön/Unemployed..... | 9 | 13 | 56 | 23 | 50 | 26 | 17 | 20 | 17 | 11 | 10 | 15 | 21 | |
| TUTKIMUSVUOSI/YEAR | | | | | | | | | | | | | | |
| 1978-1979..... | . | . | . | . | . | . | . | . | . | . | . | . | . | |
| 1980-1982..... | . | . | . | . | . | . | . | . | . | . | . | . | . | |
| 1983-1985..... | . | . | . | . | . | . | . | . | . | . | . | . | . | |
| 1986-1988..... | . | . | . | . | . | . | . | . | . | . | . | . | . | |
| 1989-1991..... | . | . | . | . | . | . | . | . | . | . | . | . | . | |
| 1992-1993..... | . | . | . | . | . | . | . | . | . | . | . | . | . | |
| 1994..... | 19 | 16 | 19 | 27 | 25 | 21 | 11 | 12 | 16 | 20 | 17 | 15 | 18 | |
| 1995..... | . | . | . | . | . | . | . | . | . | . | . | . | . | |
| 1996..... | 19 | 19 | 15 | 28 | 36 | 22 | 22 | 6 | 13 | 13 | 15 | 14 | 18 | |
| 1997..... | . | . | . | . | . | . | . | . | . | . | . | . | . | |
| 1998..... | 16 | 18 | 19 | 24 | 23 | 20 | 12 | 7 | 14 | 10 | 18 | 11 | 16 | |

SUOMALAISEN AIKUISVÄESTÖN TERVEYSKÄYTTÄYTYMINEN 1998 - HEALTH BEHAVIOUR AMONG FINNISH ADULT POPULATION 1998

TAULUKKO 55.A. Mistä savukkeesta päivittäin tupakoivan on vaikea luopua sukupuolen ja iän mukaan (%).
TABLE 55.A. Which cigarette would daily smokers hate most to give up, by sex and age (%).

| | Miehet/Males | | | | | Total | Naiset/Females | | | | | Total | | |
|---|--------------------|-------|-------|-------|-------|-------|----------------|--------------------|-------|-------|-------|-------|-------|-------|
| | Ikäryhmä/Age group | | | | | | Total | Ikäryhmä/Age group | | | | | Total | |
| | 15-24 | 25-34 | 35-44 | 45-54 | 55-64 | | | 15-24 | 25-34 | 35-44 | 45-54 | | | 55-64 |
| Aamun ensimmäinen/The first one in the morning..... | 50.0 | 29.8 | 40.5 | 47.0 | 58.2 | 43.3 | 53.8 | 47.2 | 34.3 | 35.6 | 51.6 | 43.0 | 43.2 | |
| Jostain muusta savukkeesta/All others..... | 50.0 | 70.2 | 59.5 | 53.0 | 41.8 | 56.7 | 46.2 | 52.8 | 65.7 | 64.4 | 48.4 | 57.0 | 56.8 | |
| Yhteensä/Total (%)..... | 100.0 | 100.0 | 100.0 | 100.0 | 100.0 | 100.0 | 100.0 | 100.0 | 100.0 | 100.0 | 100.0 | 100.0 | 100.0 | |
| Yhteensä/Total (N)..... | 72 | 104 | 121 | 117 | 55 | 469 | 78 | 72 | 102 | 73 | 31 | 356 | 825 | |
| Puuttuvia/Missing (n)..... | 1 | 4 | 9 | 13 | 14 | 41 | 1 | 2 | 3 | 6 | 3 | 15 | 56 | |

TAULUKKO 55.B. Päivittäin tupakoivien osuus, joiden on vaikeinta luopua aamun ensimmäisestä savukkeesta, taustamuuttujien mukaan (%).
TABLE 55.B. Proportion of daily smokers who hate most to give up the first cigarette in the morning, by background variables (%).

| | Miehet/Males | | | | | Total | Naiset/Females | | | | | Total | | |
|--|--------------------|-------|-------|-------|-------|-------|----------------|--------------------|-------|-------|-------|-------|-------|-------|
| | Ikäryhmä/Age group | | | | | | Total | Ikäryhmä/Age group | | | | | Total | |
| | 15-24 | 25-34 | 35-44 | 45-54 | 55-64 | | | 15-24 | 25-34 | 35-44 | 45-54 | | | 55-64 |
| SIVILLISÄÄTY/MARITAL STATUS | | | | | | | | | | | | | | |
| Naimisissa tai avoliitossa/Married or cohabiting..... | 47 | 24 | 40 | 36 | 54 | 38 | 69 | 53 | 34 | 37 | 55 | 44 | 40 | |
| Naimaton/Single..... | 50 | 38 | 58 | 75 | 83 | 53 | 49 | 33 | 36 | 40 | 0 | 43 | 49 | |
| Asumuserossa tai eronnut/Separated or divorced..... | . | 40 | 28 | 56 | 60 | 45 | 100 | 33 | 37 | 33 | 60 | 40 | 43 | |
| Leski/Widowed..... | . | . | 0 | 100 | 50 | 40 | . | . | . | 0 | 50 | 33 | 38 | |
| KOULUVUOSIA/SCHOOL YEARS | | | | | | | | | | | | | | |
| 0-9 vuotta/0-9 years..... | 33 | 47 | 35 | 49 | 67 | 50 | 65 | 56 | 50 | 36 | 61 | 51 | 50 | |
| 10-12 vuotta/10-12 years..... | 56 | 31 | 52 | 48 | 44 | 47 | 49 | 56 | 44 | 36 | 0 | 45 | 46 | |
| 13 v. tai enemmän/13 years or more.. | 40 | 23 | 29 | 36 | 20 | 30 | 53 | 39 | 22 | 33 | 0 | 33 | 31 | |
| ASUINALUE/LIVING AREA | | | | | | | | | | | | | | |
| Uusimaa/County of Uusimaa..... | 42 | 16 | 42 | 53 | 35 | 39 | 63 | 36 | 35 | 44 | 70 | 46 | 42 | |
| Länsi-Suomi/Western Finland..... | 69 | 32 | 41 | 62 | 56 | 48 | 65 | 13 | 33 | 46 | 50 | 43 | 46 | |
| Keski-Suomi/Central Finland..... | 60 | 29 | 42 | 44 | 54 | 44 | 44 | 46 | 36 | 20 | 29 | 36 | 40 | |
| Kaakkois-Suomi/South-eastern Finland | 36 | 33 | 33 | 33 | 100 | 38 | 42 | 67 | 33 | 25 | . | 45 | 41 | |
| Itä-Suomi/Eastern Finland..... | 25 | 50 | 42 | 38 | 100 | 49 | 40 | 50 | 67 | 25 | 50 | 48 | 48 | |
| Pohjois-Suomi/Northern Finland..... | 64 | 35 | 40 | 36 | 80 | 45 | 58 | 69 | 25 | 30 | 50 | 44 | 45 | |
| KAUPUNGI- JA MAALAIKUNNAT/URBANISATION | | | | | | | | | | | | | | |
| Pääkaupunkiseutu/Capital city area.. | 36 | 22 | 50 | 52 | 36 | 41 | 69 | 38 | 36 | 40 | 71 | 48 | 44 | |
| Isot kaupungit/Larger towns..... | 46 | 23 | 40 | 50 | 63 | 42 | 69 | 41 | 43 | 35 | 33 | 45 | 44 | |
| Pienet kaupungit/Smaller towns..... | 61 | 37 | 37 | 41 | 58 | 43 | 52 | 67 | 28 | 36 | 0 | 43 | 43 | |
| Maalaiskunnat/Rural areas..... | 50 | 33 | 41 | 46 | 69 | 45 | 35 | 43 | 33 | 31 | 67 | 39 | 42 | |
| AMMATTI/OCCUPATION | | | | | | | | | | | | | | |
| Maataloustyö/Agricultural work..... | 33 | 0 | 75 | 20 | . | 31 | . | . | . | . | . | . | 31 | |
| Tehdas-, rakennustyö tai vastaava/Industrial work..... | 56 | 25 | 42 | 55 | 58 | 44 | . | 40 | 25 | 25 | . | 29 | 42 | |
| Toimisto- tai palvelutyö/Office work or services..... | 18 | 28 | 30 | 32 | 50 | 30 | 58 | 40 | 33 | 43 | 38 | 39 | 36 | |
| Opiskelu tai koulunk./Studying..... | 54 | 25 | 50 | . | 50 | 50 | 56 | 50 | 0 | 50 | . | 54 | 52 | |
| Kotirouva, perheenemäntä/Housewife.. | . | . | . | . | 50 | 50 | 86 | 64 | 33 | 0 | . | 64 | 63 | |
| Eläkeläinen/Retired..... | . | 100 | 100 | 73 | 57 | 65 | . | 100 | 33 | 0 | 64 | 56 | 62 | |
| Työtön/Unemployed..... | 60 | 47 | 50 | 53 | 78 | 56 | 31 | 60 | 50 | 11 | 60 | 41 | 49 | |
| TUTKIMUSVUOSI/YEAR | | | | | | | | | | | | | | |
| 1978-1979..... | . | . | . | . | . | . | . | . | . | . | . | . | . | |
| 1980-1982..... | . | . | . | . | . | . | . | . | . | . | . | . | . | |
| 1983-1985..... | . | . | . | . | . | . | . | . | . | . | . | . | . | |
| 1986-1988..... | . | . | . | . | . | . | . | . | . | . | . | . | . | |
| 1989-1991..... | . | . | . | . | . | . | . | . | . | . | . | . | . | |
| 1992-1993..... | . | . | . | . | . | . | . | . | . | . | . | . | . | |
| 1994..... | 48 | 40 | 34 | 57 | 49 | 45 | 42 | 41 | 30 | 49 | 57 | 41 | 43 | |
| 1995..... | . | . | . | . | . | . | . | . | . | . | . | . | . | |
| 1996..... | 44 | 55 | 39 | 52 | 78 | 51 | 37 | 38 | 42 | 43 | 52 | 41 | 47 | |
| 1997..... | . | . | . | . | . | . | . | . | . | . | . | . | . | |
| 1998..... | 50 | 30 | 40 | 47 | 58 | 43 | 54 | 47 | 34 | 36 | 52 | 43 | 43 | |

SUOMALAISEN AIKUISVÄESTÖN TERVEYSKÄYTTÄYTYMINEN 1998 - HEALTH BEHAVIOUR AMONG FINNISH ADULT POPULATION 1998

TAULUKKO 56.A. Polttaako heräämistä seuraavina tunteina enemmän kuin loppupäivänä. Päivittäin tupakoivat sukupuolen ja iän mukaan (%).
 TABLE 56.A. Do daily smokers smoke more frequently during the first hours after waking than during the rest of the day, by sex and age (%).

| | Miehet/Males | | | | | Total | Naiset/Females | | | | | Total | |
|----------------------------|--------------------|-------|-------|-------|-------|-------|--------------------|-------|-------|-------|-------|-------|-------|
| | Ikäryhmä/Age group | | | | | | Ikäryhmä/Age group | | | | | | |
| | 15-24 | 25-34 | 35-44 | 45-54 | 55-64 | | 15-24 | 25-34 | 35-44 | 45-54 | 55-64 | | |
| Kyllä/Yes..... | 26.4 | 24.0 | 27.1 | 28.3 | 24.5 | 26.3 | 17.9 | 39.4 | 20.2 | 18.9 | 37.9 | 24.8 | 25.7 |
| Ei/No..... | 73.6 | 76.0 | 72.9 | 71.7 | 75.5 | 73.7 | 82.1 | 60.6 | 79.8 | 81.1 | 62.1 | 75.2 | 74.3 |
| Yhteensä/Total (%)..... | 100.0 | 100.0 | 100.0 | 100.0 | 100.0 | 100.0 | 100.0 | 100.0 | 100.0 | 100.0 | 100.0 | 100.0 | 100.0 |
| Yhteensä/Total (N)..... | 72 | 100 | 118 | 113 | 53 | 456 | 78 | 100 | 99 | 74 | 29 | 351 | 807 |
| Puuttuvia/Missing (n)..... | 1 | 8 | 12 | 17 | 16 | 54 | 1 | 3 | 6 | 5 | 5 | 20 | 74 |

TAULUKKO 56.B. Päivittäin tupakoivien osuus, jotka polttavat heräämistä seuraavina tunteina enemmän kuin loppupäivänä, taustamuuttujien mukaan (%).
 TABLE 56.B. Proportion of daily smokers who smoke more frequently during the first hours after waking than during the rest of the day, by background variables (%).

| | Miehet/Males | | | | | Total | Naiset/Females | | | | | Total | |
|--|--------------------|-------|-------|-------|-------|-------|--------------------|-------|-------|-------|-------|-------|----|
| | Ikäryhmä/Age group | | | | | | Ikäryhmä/Age group | | | | | | |
| | 15-24 | 25-34 | 35-44 | 45-54 | 55-64 | | 15-24 | 25-34 | 35-44 | 45-54 | 55-64 | | |
| SIVILISÄÄTY/MARITAL STATUS | | | | | | | | | | | | | |
| Naimisissa tai avoliitossa/Married or cohabiting..... | 30 | 14 | 28 | 24 | 25 | 24 | 25 | 37 | 20 | 21 | 41 | 27 | 25 |
| Naimaton/Single..... | 25 | 41 | 30 | 25 | 0 | 29 | 15 | 43 | 20 | 20 | 0 | 21 | 26 |
| Asumuserossa tai eronnut/Separated or divorced..... | . | 20 | 25 | 41 | 33 | 32 | 100 | 33 | 22 | 13 | 25 | 21 | 27 |
| Leski/Widowed..... | . | . | 0 | 100 | 50 | 40 | . | . | . | 0 | 50 | 33 | 38 |
| KOULUVUOSIA/SCHOOL YEARS | | | | | | | | | | | | | |
| 0-9 vuotta/0-9 years..... | 11 | 46 | 35 | 35 | 31 | 33 | 29 | 67 | 20 | 25 | 38 | 32 | 33 |
| 10-12 vuotta/10-12 years..... | 34 | 19 | 31 | 29 | 11 | 28 | 18 | 36 | 28 | 12 | 50 | 24 | 26 |
| 13 v. tai enemmän/13 years or more.. | 13 | 22 | 13 | 16 | 0 | 16 | 6 | 35 | 15 | 18 | 0 | 20 | 18 |
| ASUINALUE/LIVING AREA | | | | | | | | | | | | | |
| Uusimaa/County of Uusimaa..... | 16 | 14 | 32 | 30 | 11 | 22 | 31 | 29 | 32 | 19 | 40 | 28 | 25 |
| Länsi-Suomi/Western Finland..... | 38 | 40 | 38 | 30 | 22 | 35 | 6 | 13 | 18 | 15 | 67 | 16 | 28 |
| Keski-Suomi/Central Finland..... | 40 | 12 | 9 | 31 | 36 | 23 | 7 | 46 | 11 | 40 | 50 | 24 | 23 |
| Kaakkois-Suomi/South-eastern Finland | 27 | 8 | 23 | 25 | 0 | 20 | 8 | 50 | 0 | 13 | . | 21 | 20 |
| Itä-Suomi/Eastern Finland..... | 25 | 43 | 38 | 50 | 50 | 40 | 20 | 25 | 60 | 20 | 25 | 30 | 37 |
| Pohjois-Suomi/Northern Finland..... | 18 | 29 | 25 | 8 | 40 | 23 | 38 | 62 | 20 | 10 | 17 | 31 | 27 |
| KAUPUNGI- JA MAALAIKUNNAT/URBANISATION | | | | | | | | | | | | | |
| Pääkaupunkiseutu/Capital city area.. | 9 | 13 | 33 | 27 | 17 | 22 | 31 | 33 | 33 | 13 | 29 | 27 | 24 |
| Isot kaupungit/Larger towns..... | 15 | 33 | 32 | 42 | 21 | 31 | 25 | 47 | 14 | 24 | 38 | 28 | 30 |
| Pienet kaupungit/Smaller towns..... | 28 | 20 | 25 | 15 | 33 | 23 | 14 | 50 | 8 | 17 | 67 | 21 | 22 |
| Maalaiskunnat/Rural areas..... | 37 | 25 | 22 | 29 | 27 | 28 | 10 | 29 | 26 | 24 | 36 | 24 | 26 |
| AMMATTI/OCCUPATION | | | | | | | | | | | | | |
| Maataloustyö/Agricultural work..... | 33 | 25 | 50 | 25 | . | 33 | . | . | . | . | . | . | 33 |
| Tehdas-, rakennustyö tai vastaava/Industrial work..... | 28 | 21 | 28 | 31 | 20 | 27 | . | 40 | 14 | 11 | . | 19 | 26 |
| Toimisto- tai palvelutyö/Office work or services..... | 9 | 21 | 13 | 15 | 33 | 17 | 33 | 34 | 20 | 19 | 22 | 24 | 21 |
| Opiskelu tai koulunk./Studying..... | 25 | 25 | 0 | . | . | 24 | 16 | 25 | 100 | 0 | . | 17 | 20 |
| Kotirouva, perheenemäntä/Housewife.. | . | . | . | . | 0 | 0 | 43 | 57 | 0 | 0 | . | 44 | 41 |
| Eläkeläinen/Retired..... | . | 50 | 100 | 64 | 27 | 42 | . | 0 | 0 | 0 | 33 | 21 | 36 |
| Työtön/Unemployed..... | 45 | 31 | 44 | 36 | 22 | 36 | 0 | 60 | 33 | 30 | 56 | 31 | 33 |
| TUTKIMUSVUOSI/YEAR | | | | | | | | | | | | | |
| 1978-1979..... | . | . | . | . | . | . | . | . | . | . | . | . | . |
| 1980-1982..... | . | . | . | . | . | . | . | . | . | . | . | . | . |
| 1983-1985..... | . | . | . | . | . | . | . | . | . | . | . | . | . |
| 1986-1988..... | . | . | . | . | . | . | . | . | . | . | . | . | . |
| 1989-1991..... | . | . | . | . | . | . | . | . | . | . | . | . | . |
| 1992-1993..... | . | . | . | . | . | . | . | . | . | . | . | . | . |
| 1994..... | 27 | 26 | 29 | 35 | 26 | 29 | 17 | 29 | 23 | 29 | 18 | 24 | 27 |
| 1995..... | . | . | . | . | . | . | . | . | . | . | . | . | . |
| 1996..... | 32 | 23 | 30 | 29 | 39 | 29 | 20 | 26 | 24 | 17 | 14 | 22 | 26 |
| 1997..... | . | . | . | . | . | . | . | . | . | . | . | . | . |
| 1998..... | 26 | 24 | 27 | 28 | 25 | 26 | 18 | 39 | 20 | 19 | 38 | 25 | 26 |

SUOMALAISEN AIKUISVÄESTÖN TERVEYSKÄYTTÄYTYMINEN 1998 - HEALTH BEHAVIOUR AMONG FINNISH ADULT POPULATION 1998

TAULUKKO 57.A. Polttaako tupakkaa, jos on niin sairas, että on vuoteessa melkein koko päivän. Päivittäin tupakoivat sukupuolen ja iän mukaan (%).

TABLE 57.A. Do daily smokers smoke if they are so ill that they are in bed most of the day, by sex and age (%).

| | Miehet/Males | | | | | Total | Naiset/Females | | | | | Total | | |
|----------------------------|--------------------|-------|-------|-------|-------|-------|----------------|--------------------|-------|-------|-------|-------|-------|-------|
| | Ikäryhmä/Age group | | | | | | Total | Ikäryhmä/Age group | | | | | Total | |
| | 15-24 | 25-34 | 35-44 | 45-54 | 55-64 | | | 15-24 | 25-34 | 35-44 | 45-54 | | | 55-64 |
| Kyllä/Yes..... | 31.5 | 33.6 | 29.5 | 35.0 | 40.3 | 33.4 | 26.6 | 28.4 | 32.7 | 26.0 | 26.5 | 28.5 | 31.3 | |
| Ei/No..... | 68.5 | 66.4 | 70.5 | 65.0 | 59.7 | 66.6 | 73.4 | 71.6 | 67.3 | 74.0 | 73.5 | 71.5 | 68.7 | |
| Yhteensä/Total (%)..... | 100.0 | 100.0 | 100.0 | 100.0 | 100.0 | 100.0 | 100.0 | 100.0 | 100.0 | 100.0 | 100.0 | 100.0 | 100.0 | |
| Yhteensä/Total (N)..... | 73 | 107 | 129 | 123 | 62 | 494 | 79 | 74 | 101 | 77 | 34 | 365 | 859 | |
| Puuttavia/Missing (n)..... | 0 | 1 | 1 | 7 | 7 | 16 | 0 | 0 | 4 | 2 | 0 | 6 | 22 | |

TAULUKKO 57.B. Päivittäin tupakoivien osuus, jotka polttavat ollessaan niin sairaita, että ovat vuoteessa melkein koko päivän, taustamuuttujien mukaan (%).

TABLE 57.B. Proportion of daily smokers who smoke when they are so ill that they are in bed most of the day, by background variables (%).

| | Miehet/Males | | | | | Total | Naiset/Females | | | | | Total | | |
|--|--------------------|-------|-------|-------|-------|-------|----------------|--------------------|-------|-------|-------|-------|-------|-------|
| | Ikäryhmä/Age group | | | | | | Total | Ikäryhmä/Age group | | | | | Total | |
| | 15-24 | 25-34 | 35-44 | 45-54 | 55-64 | | | 15-24 | 25-34 | 35-44 | 45-54 | | | 55-64 |
| SIVIILISÄÄTY/MARITAL STATUS | | | | | | | | | | | | | | |
| Naimisissa tai avoliitossa/Married or cohabiting..... | 35 | 29 | 36 | 28 | 45 | 34 | 31 | 25 | 30 | 24 | 21 | 26 | 31 | |
| Naimaton/Single..... | 31 | 40 | 24 | 50 | 38 | 35 | 26 | 38 | 47 | 0 | 50 | 30 | 33 | |
| Asumuserossa tai eronnut/Separated or divorced..... | . | 40 | 11 | 45 | 20 | 28 | 0 | 0 | 33 | 41 | 33 | 33 | 30 | |
| Leski/Widowed..... | . | . | 0 | 100 | 50 | 40 | . | . | 0 | 0 | 50 | 25 | 33 | |
| KOULUVUOSIA/SCHOOL YEARS | | | | | | | | | | | | | | |
| 0-9 vuotta/0-9 years..... | 44 | 50 | 37 | 36 | 44 | 40 | 29 | 20 | 40 | 29 | 28 | 29 | 36 | |
| 10-12 vuotta/10-12 years..... | 29 | 36 | 32 | 32 | 40 | 33 | 20 | 30 | 41 | 15 | 25 | 27 | 30 | |
| 13 v. tai enemmän/13 years or more.. | 31 | 27 | 15 | 31 | 29 | 25 | 41 | 30 | 25 | 38 | 33 | 31 | 28 | |
| ASUINALUE/LIVING AREA | | | | | | | | | | | | | | |
| Uusimaa/County of Uusimaa..... | 42 | 28 | 15 | 44 | 32 | 32 | 25 | 18 | 36 | 26 | 18 | 26 | 29 | |
| Länsi-Suomi/Western Finland..... | 46 | 37 | 46 | 27 | 46 | 40 | 35 | 33 | 41 | 33 | 17 | 34 | 38 | |
| Keski-Suomi/Central Finland..... | 10 | 29 | 28 | 31 | 43 | 29 | 38 | 36 | 37 | 40 | 43 | 38 | 33 | |
| Kaakkois-Suomi/South-eastern Finland | 9 | 8 | 54 | 23 | 0 | 23 | 25 | 42 | 17 | 0 | . | 24 | 23 | |
| Itä-Suomi/Eastern Finland..... | 38 | 63 | 8 | 38 | 43 | 34 | 0 | 0 | 33 | 60 | 25 | 25 | 31 | |
| Pohjois-Suomi/Northern Finland..... | 33 | 44 | 26 | 44 | 80 | 39 | 15 | 31 | 21 | 11 | 33 | 22 | 31 | |
| KAUPUNGISTUMISASTE/URBANISATION | | | | | | | | | | | | | | |
| Pääkaupunkiseutu/Capital city area.. | 55 | 28 | 22 | 48 | 23 | 35 | 23 | 25 | 40 | 35 | 25 | 30 | 33 | |
| Isot kaupungit/Larger towns..... | 23 | 37 | 33 | 38 | 53 | 37 | 31 | 18 | 33 | 11 | 20 | 23 | 31 | |
| Pienet kaupungit/Smaller towns..... | 39 | 37 | 40 | 29 | 38 | 36 | 38 | 32 | 29 | 31 | 0 | 31 | 34 | |
| Maalaiskunnat/Rural areas..... | 23 | 31 | 17 | 29 | 42 | 27 | 10 | 36 | 32 | 25 | 42 | 29 | 28 | |
| AMMATTI/OCCUPATION | | | | | | | | | | | | | | |
| Maataloustyö/Agricultural work..... | 0 | 50 | 20 | 20 | . | 24 | . | . | . | . | . | . | 24 | |
| Tehdas-, rakennustyö tai vastaava/Industrial work..... | 44 | 27 | 30 | 43 | 46 | 35 | . | 20 | 50 | 40 | . | 39 | 36 | |
| Toimisto- tai palvelutyö/Office work or services..... | 45 | 39 | 25 | 29 | 10 | 30 | 33 | 26 | 27 | 22 | 22 | 26 | 28 | |
| Opiskelu tai koulunk./Studying..... | 21 | 25 | 0 | . | . | 21 | 24 | 50 | 100 | 50 | . | 28 | 25 | |
| Kotirouva, perheenemäntä/Housewife.. | . | . | . | . | 50 | 50 | 14 | 29 | 0 | 0 | . | 20 | 22 | |
| Eläkeläinen/Retired..... | . | 67 | 100 | 42 | 48 | 49 | . | 100 | 100 | 0 | 31 | 41 | 47 | |
| Työtön/Unemployed..... | 27 | 41 | 44 | 33 | 44 | 38 | 38 | 40 | 42 | 20 | 30 | 34 | 36 | |
| TUTKIMUSVUOSI/YEAR | | | | | | | | | | | | | | |
| 1978-1979..... | . | . | . | . | . | . | . | . | . | . | . | . | . | |
| 1980-1982..... | . | . | . | . | . | . | . | . | . | . | . | . | . | |
| 1983-1985..... | . | . | . | . | . | . | . | . | . | . | . | . | . | |
| 1986-1988..... | . | . | . | . | . | . | . | . | . | . | . | . | . | |
| 1989-1991..... | . | . | . | . | . | . | . | . | . | . | . | . | . | |
| 1992-1993..... | . | . | . | . | . | . | . | . | . | . | . | . | . | |
| 1994..... | 25 | 22 | 38 | 45 | 28 | 32 | 29 | 27 | 24 | 25 | 25 | 26 | 30 | |
| 1995..... | . | . | . | . | . | . | . | . | . | . | . | . | . | |
| 1996..... | 36 | 44 | 38 | 43 | 31 | 39 | 27 | 26 | 32 | 28 | 12 | 27 | 34 | |
| 1997..... | . | . | . | . | . | . | . | . | . | . | . | . | . | |
| 1998..... | 32 | 34 | 29 | 35 | 40 | 33 | 27 | 28 | 33 | 26 | 26 | 28 | 31 | |

SUOMALAISEN AIKUISVÄESTÖN TERVEYSKÄYTTÄYTYMINEN 1998 - HEALTH BEHAVIOUR AMONG FINNISH ADULT POPULATION 1998

TAULUKKO 58.A. Päivittäin tupakoivien halu lopettaa tupakointi sukupuolen ja iän mukaan (%).
TABLE 58.A. Desire to quit daily smokers by sex and age (%).

| | Miehet/Males | | | | | Naiset/Females | | | | | Total | | |
|----------------------------------|--------------------|-------|-------|-------|-------|--------------------|-------|-------|-------|-------|-------|-------|-------|
| | Ikäryhmä/Age group | | | | | Ikäryhmä/Age group | | | | | | | |
| | 15-24 | 25-34 | 35-44 | 45-54 | 55-64 | 15-24 | 25-34 | 35-44 | 45-54 | 55-64 | | | |
| Ei halua/Does not want to..... | 11.0 | 10.3 | 12.3 | 11.6 | 13.8 | 11.7 | 7.7 | 6.9 | 10.6 | 11.5 | .0 | 8.5 | 10.3 |
| Haluaa/Wants to..... | 57.5 | 55.1 | 61.5 | 61.2 | 61.5 | 59.5 | 43.6 | 59.7 | 55.8 | 59.0 | 67.6 | 55.7 | 57.9 |
| Ei osaa sanoa/I am not sure..... | 31.5 | 34.6 | 26.2 | 27.1 | 24.6 | 28.8 | 48.7 | 33.3 | 33.7 | 29.5 | 32.4 | 35.8 | 31.7 |
| Yhteensä/Total (%)..... | 100.0 | 100.0 | 100.0 | 100.0 | 100.0 | 100.0 | 100.0 | 100.0 | 100.0 | 100.0 | 100.0 | 100.0 | 100.0 |
| Yhteensä/Total (N)..... | 73 | 107 | 130 | 129 | 65 | 504 | 78 | 72 | 104 | 78 | 34 | 366 | 870 |
| Puuttavia/Missing (n)..... | 0 | 1 | 0 | 1 | 4 | 6 | 1 | 2 | 1 | 1 | 0 | 5 | 11 |

TAULUKKO 58.B. Tupakoinnin lopettamista haluavien osuus päivittäin tupakoivista taustamuuttujien mukaan (%).
TABLE 58.B. Proportion of persons willing to give up smoking by background variables (%).

| | Miehet/Males | | | | | Naiset/Females | | | | | Total | | |
|--|--------------------|-------|-------|-------|-------|--------------------|-------|-------|-------|-------|-------|----|----|
| | Ikäryhmä/Age group | | | | | Ikäryhmä/Age group | | | | | | | |
| | 15-24 | 25-34 | 35-44 | 45-54 | 55-64 | 15-24 | 25-34 | 35-44 | 45-54 | 55-64 | | | |
| SIVIILISÄÄTY/MARITAL STATUS | | | | | | | | | | | | | |
| Naimisissa tai avoliitossa/Married or cohabiting..... | 45 | 57 | 60 | 69 | 66 | 62 | 47 | 61 | 51 | 56 | 58 | 55 | 59 |
| Naimaton/Single..... | 62 | 49 | 48 | 50 | 56 | 54 | 44 | 62 | 67 | 80 | 100 | 53 | 54 |
| Asumuserossa tai eronnut/Separated or divorced..... | . | 80 | 79 | 45 | 40 | 59 | 0 | 25 | 58 | 59 | 100 | 60 | 59 |
| Leski/Widowed..... | . | . | 100 | 0 | 100 | 80 | . | . | 100 | 100 | 50 | 75 | 78 |
| KOULUVUOSIA/ YEARS OF SCHOOL | | | | | | | | | | | | | |
| 0-9 vuotta/0-9 years..... | 44 | 63 | 63 | 56 | 60 | 59 | 43 | 60 | 38 | 63 | 68 | 56 | 58 |
| 10-12 vuotta/10-12 years..... | 54 | 48 | 59 | 74 | 80 | 59 | 41 | 46 | 58 | 58 | 50 | 50 | 55 |
| 13 v. tai enemmän/13 years or more.. | 75 | 59 | 66 | 58 | 43 | 61 | 50 | 69 | 60 | 53 | 67 | 61 | 61 |
| ASUINALUE/LIVING AREA | | | | | | | | | | | | | |
| Uusimaa/Region of Uusimaa..... | 53 | 56 | 59 | 65 | 58 | 59 | 25 | 57 | 52 | 56 | 64 | 51 | 56 |
| Länsi-Suomi/Western Finland..... | 46 | 62 | 64 | 64 | 62 | 61 | 56 | 78 | 59 | 67 | 67 | 63 | 62 |
| Keski-Suomi/Mid-Finland..... | 60 | 59 | 72 | 61 | 44 | 61 | 50 | 57 | 57 | 30 | 71 | 53 | 57 |
| Kaakkois-Suomi/South-eastern Finland | 64 | 50 | 50 | 54 | 67 | 55 | 58 | 83 | 33 | 88 | . | 68 | 60 |
| Itä-Suomi/Eastern Finland..... | 50 | 56 | 54 | 25 | 86 | 53 | 20 | 50 | 100 | 100 | 100 | 75 | 61 |
| Pohjois-Suomi/Northern Finland..... | 75 | 44 | 61 | 71 | 83 | 63 | 38 | 33 | 52 | 50 | 50 | 45 | 55 |
| KAUPUNGISTUMISASTE/URBANISATION | | | | | | | | | | | | | |
| Pääkaupunkiseutu/Helsinki Metropolitan area..... | 36 | 50 | 67 | 70 | 54 | 59 | 31 | 53 | 47 | 59 | 75 | 51 | 55 |
| Isot kaupungit/Major towns..... | 54 | 52 | 59 | 53 | 59 | 55 | 44 | 65 | 41 | 67 | 100 | 59 | 57 |
| Pienet kaupungit/Minor towns..... | 78 | 56 | 60 | 61 | 50 | 61 | 54 | 63 | 60 | 54 | 25 | 56 | 59 |
| Maalaiskunnat/Rural areas..... | 55 | 60 | 63 | 62 | 76 | 62 | 38 | 57 | 64 | 59 | 50 | 56 | 59 |
| KUNTARYHMÄ/TYPE OF MUNICIPALITY | | | | | | | | | | | | | |
| Kaupunkimaiset kunnat/Urban municipalities..... | 55 | 54 | 61 | 60 | 54 | 58 | 40 | 63 | 52 | 56 | 73 | 55 | 57 |
| Taajaan asutut kunnat/Semi-urban municipalities..... | 73 | 69 | 56 | 85 | 73 | 70 | 57 | 55 | 53 | 38 | 75 | 54 | 63 |
| Maaseutumaiset kunnat/Rural municipalities..... | 54 | 52 | 65 | 53 | 73 | 58 | 43 | 50 | 64 | 91 | 50 | 60 | 59 |
| AMMATTI/OCCUPATION | | | | | | | | | | | | | |
| Maataloustyö/Agricultural work..... | 0 | 50 | 60 | 40 | . | 41 | . | . | . | . | . | . | 41 |
| Tehdas-, rakennustyö tai vastaava/Industrial work..... | 50 | 61 | 65 | 67 | 77 | 64 | . | 60 | 63 | 30 | . | 48 | 62 |
| Toimisto- tai palvelutyö/Office work or services..... | 45 | 56 | 70 | 69 | 60 | 63 | 33 | 61 | 55 | 66 | 56 | 58 | 60 |
| Opiskelu tai koulunk./Studying..... | 71 | 50 | 50 | . | . | 68 | 40 | 75 | 100 | 100 | . | 46 | 55 |
| Kotirouva, kotiäiti, koti-isä/Homemaker..... | . | . | . | . | 100 | 100 | 29 | 50 | 33 | 0 | . | 40 | 44 |
| Eläkeläinen/Retired..... | . | 0 | 0 | 50 | 62 | 55 | . | 0 | 0 | 100 | 85 | 67 | 58 |
| Työtön/Unemployed..... | 64 | 53 | 40 | 44 | 40 | 48 | 77 | 80 | 67 | 50 | 60 | 66 | 56 |
| TUTKIMUSVUOSI/YEAR | | | | | | | | | | | | | |
| 1978-1979..... | 57 | 68 | 61 | 60 | 47 | 60 | 64 | 60 | 68 | 64 | 47 | 62 | 61 |
| 1980-1982..... | 56 | 65 | 61 | 57 | 54 | 60 | 55 | 66 | 69 | 70 | 54 | 63 | 61 |
| 1983-1985..... | 48 | 62 | 62 | 60 | 55 | 58 | 54 | 64 | 72 | 64 | 52 | 63 | 60 |
| 1986-1988..... | 48 | 59 | 57 | 60 | 45 | 55 | 47 | 57 | 62 | 61 | 66 | 57 | 56 |
| 1989-1990..... | 49 | 58 | 64 | 57 | 50 | 57 | 47 | 55 | 64 | 55 | 48 | 55 | 56 |
| 1991-1992..... | 53 | 56 | 66 | 57 | 55 | 58 | 45 | 56 | 57 | 63 | 60 | 55 | 57 |
| 1993-1994..... | 49 | 58 | 63 | 60 | 45 | 57 | 54 | 69 | 56 | 66 | 49 | 60 | 58 |
| 1995-1996..... | 53 | 50 | 62 | 55 | 53 | 55 | 49 | 62 | 61 | 57 | 45 | 57 | 56 |
| 1997..... | 50 | 55 | 57 | 52 | 56 | 54 | 42 | 56 | 55 | 54 | 61 | 53 | 54 |
| 1998..... | 58 | 55 | 62 | 61 | 62 | 60 | 44 | 60 | 56 | 59 | 68 | 56 | 58 |

SUOMALAISEN AIKUISVÄESTÖN TERVEYSKÄYTTÄYTYMINEN 1998 - HEALTH BEHAVIOUR AMONG FINNISH ADULT POPULATION 1998

TAULUKKO 59.A. Päivittäin tupakoivien käsitys, onnistuuko yrittäessään lopettamaan tupakoinnin sukupuolen ja iän mukaan (%).
TABLE 59.A. Belief in own capability to quit among daily smokers by sex and age (%).

| | Miehet/Males | | | | | | Naiset/Females | | | | | Total | |
|--------------------------------|--------------------|-------|-------|-------|-------|-------|--------------------|-------|-------|-------|-------|-------|-------|
| | Ikäryhmä/Age group | | | | | Total | Ikäryhmä/Age group | | | | | | Total |
| | 15-24 | 25-34 | 35-44 | 45-54 | 55-64 | | 15-24 | 25-34 | 35-44 | 45-54 | 55-64 | | |
| Ei/No..... | 13.7 | 10.3 | 24.8 | 20.9 | 27.7 | 19.5 | 12.8 | 10.8 | 15.2 | 16.7 | 26.5 | 15.2 | 17.7 |
| Kyllä/Yes..... | 37.0 | 39.3 | 24.0 | 26.4 | 32.3 | 30.8 | 43.6 | 37.8 | 26.7 | 37.2 | 5.9 | 32.8 | 31.7 |
| Ei osaa sanoa/I can't say..... | 49.3 | 50.5 | 51.2 | 52.7 | 40.0 | 49.7 | 43.6 | 51.4 | 58.1 | 46.2 | 67.6 | 52.0 | 50.7 |
| Yhteensä/Total (%)..... | 100.0 | 100.0 | 100.0 | 100.0 | 100.0 | 100.0 | 100.0 | 100.0 | 100.0 | 100.0 | 100.0 | 100.0 | 100.0 |
| Yhteensä/Total (N)..... | 73 | 107 | 129 | 129 | 65 | 503 | 78 | 74 | 105 | 78 | 34 | 369 | 872 |
| Puuttuvia/Missing (n)..... | 0 | 1 | 1 | 1 | 4 | 7 | 1 | 0 | 0 | 1 | 0 | 2 | 9 |

TAULUKKO 59.B. Niiden osuus päivittäin tupakoivista, jotka luulevat onnistuvansa tupakoinnin lopettamisyrityksessään taustamuuttujien mukaan (%).
TABLE 59.B. Proportion of daily smokers who that they will succeed in quitting by background variables (%).

| | Miehet/Males | | | | | | Naiset/Females | | | | | Total | |
|--|--------------------|-------|-------|-------|-------|-------|--------------------|-------|-------|-------|-------|-------|-------|
| | Ikäryhmä/Age group | | | | | Total | Ikäryhmä/Age group | | | | | | Total |
| | 15-24 | 25-34 | 35-44 | 45-54 | 55-64 | | 15-24 | 25-34 | 35-44 | 45-54 | 55-64 | | |
| SIVIILISÄÄTY/MARITAL STATUS | | | | | | | | | | | | | |
| Naimisissa tai avoliitossa/Married or cohabiting..... | 35 | 41 | 26 | 30 | 34 | 32 | 44 | 40 | 25 | 35 | 8 | 30 | 31 |
| Naimaton/Single..... | 37 | 38 | 19 | 14 | 11 | 29 | 43 | 33 | 27 | 40 | 0 | 38 | 33 |
| Asumuserossa tai eronnut/Separated or divorced..... | . | 20 | 16 | 27 | 50 | 27 | 100 | 50 | 32 | 47 | 0 | 36 | 31 |
| Leski/Widowed..... | . | . | 50 | 0 | 0 | 20 | . | . | 100 | 0 | 0 | 25 | 22 |
| KOULUVUOSIA/ YEARS OF SCHOOL | | | | | | | | | | | | | |
| 0-9 vuotta/0-9 years..... | 11 | 19 | 23 | 18 | 29 | 22 | 30 | 20 | 31 | 29 | 8 | 24 | 22 |
| 10-12 vuotta/10-12 years..... | 40 | 31 | 15 | 21 | 20 | 26 | 54 | 33 | 23 | 46 | 0 | 38 | 31 |
| 13 v. tai enemmän/13 years or more.. | 44 | 53 | 40 | 52 | 57 | 49 | 35 | 46 | 29 | 41 | 0 | 36 | 43 |
| ASUINALUE/LIVING AREA | | | | | | | | | | | | | |
| Uusimaa/Region of Uusimaa..... | 32 | 40 | 15 | 32 | 26 | 29 | 38 | 55 | 28 | 33 | 0 | 34 | 31 |
| Länsi-Suomi/Western Finland..... | 46 | 38 | 26 | 27 | 38 | 34 | 35 | 33 | 17 | 40 | 17 | 29 | 32 |
| Keski-Suomi/Mid-Finland..... | 50 | 35 | 24 | 13 | 38 | 27 | 63 | 29 | 32 | 50 | 14 | 39 | 32 |
| Kaakkois-Suomi/South-eastern Finland | 18 | 50 | 21 | 31 | 0 | 28 | 33 | 42 | 17 | 25 | . | 32 | 30 |
| Itä-Suomi/Eastern Finland..... | 63 | 33 | 38 | 38 | 57 | 44 | 60 | 75 | 0 | 40 | 0 | 33 | 41 |
| Pohjois-Suomi/Northern Finland..... | 25 | 39 | 26 | 24 | 0 | 26 | 42 | 8 | 38 | 40 | 0 | 29 | 28 |
| KAUPUNGISTUMISASTE/URBANISATION | | | | | | | | | | | | | |
| Pääkaupunkiseutu/Helsinki Metropolitan area..... | 36 | 33 | 22 | 33 | 31 | 31 | 38 | 44 | 13 | 29 | 0 | 28 | 29 |
| Isot kaupungit/Major towns..... | 38 | 41 | 29 | 19 | 35 | 31 | 50 | 29 | 36 | 61 | 10 | 40 | 34 |
| Pienet kaupungit/Minor towns..... | 17 | 33 | 24 | 26 | 29 | 26 | 41 | 42 | 20 | 27 | 25 | 32 | 29 |
| Maalaiskunnat/Rural areas..... | 48 | 46 | 20 | 28 | 33 | 35 | 45 | 36 | 30 | 35 | 0 | 32 | 33 |
| KUNTARYHMÄ/TYPE OF MUNICIPALITY | | | | | | | | | | | | | |
| Kaupunkimaiset kunnat/Urban municipalities..... | 32 | 37 | 26 | 24 | 31 | 29 | 43 | 36 | 23 | 39 | 9 | 33 | 31 |
| Taaajaan asutut kunnat/Semi-urban municipalities..... | 27 | 54 | 13 | 38 | 36 | 33 | 43 | 45 | 33 | 38 | 0 | 37 | 34 |
| Maaseutumaiset kunnat/Rural municipalities..... | 50 | 38 | 23 | 27 | 33 | 34 | 46 | 38 | 31 | 27 | 0 | 31 | 33 |
| AMMATTI/OCCUPATION | | | | | | | | | | | | | |
| Maataloustyö/Agricultural work..... | 100 | 25 | 20 | 0 | . | 29 | . | . | . | . | . | . | 29 |
| Tehdas-, rakennustyö tai vastaava/ Industrial work..... | 39 | 39 | 23 | 21 | 31 | 28 | . | 20 | 25 | 20 | . | 22 | 27 |
| Toimisto- tai palvelutyö/Office work or services..... | 45 | 41 | 33 | 49 | 50 | 41 | 58 | 40 | 27 | 38 | 11 | 34 | 37 |
| Opiskelu tai koulunk./Studying..... | 29 | 75 | 0 | . | . | 32 | 42 | 25 | 0 | 50 | . | 40 | 37 |
| Kotirouva, kotiäiti, koti-isä/Homemaker..... | . | . | . | . | 0 | 0 | 29 | 36 | 67 | 0 | . | 36 | 33 |
| Eläkeläinen/Retired..... | . | 0 | 0 | 8 | 28 | 20 | . | 0 | 0 | 0 | 0 | 0 | 15 |
| Työtön/Unemployed..... | 27 | 29 | 20 | 28 | 30 | 27 | 46 | 60 | 25 | 50 | 10 | 36 | 31 |
| TUTKIMUSVUOSI/YEAR | | | | | | | | | | | | | |
| 1978-1979..... | 35 | 25 | 24 | 22 | 24 | 26 | 29 | 33 | 33 | 21 | 29 | 30 | 27 |
| 1980-1982..... | 29 | 28 | 27 | 22 | 21 | 26 | 33 | 28 | 15 | 23 | 28 | 26 | 26 |
| 1983-1985..... | 38 | 24 | 29 | 22 | 19 | 27 | 26 | 25 | 25 | 18 | 24 | 25 | 26 |
| 1986-1988..... | 37 | 25 | 25 | 26 | 25 | 27 | 45 | 31 | 26 | 21 | 23 | 31 | 29 |
| 1989-1990..... | 39 | 33 | 29 | 27 | 24 | 30 | 45 | 25 | 31 | 22 | 14 | 29 | 30 |
| 1991-1992..... | 42 | 29 | 26 | 24 | 18 | 28 | 45 | 33 | 22 | 25 | 15 | 30 | 29 |
| 1993-1994..... | 34 | 28 | 28 | 26 | 23 | 28 | 32 | 28 | 26 | 24 | 16 | 27 | 27 |
| 1995-1996..... | 41 | 38 | 35 | 30 | 22 | 34 | 43 | 38 | 26 | 29 | 22 | 33 | 33 |
| 1997..... | 47 | 28 | 28 | 32 | 28 | 31 | 34 | 32 | 30 | 23 | 18 | 28 | 30 |
| 1998..... | 37 | 39 | 24 | 26 | 32 | 31 | 44 | 38 | 27 | 37 | 6 | 33 | 32 |

SUOMALAISEN AIKUISVÄESTÖN TERVEYSKÄYTTÄYTYMINEN 1998 - HEALTH BEHAVIOUR AMONG FINNISH ADULT POPULATION 1998

TAULUKKO 60.A. Päivittäin tupakoivien ilmoitus, aikooko lopettaa tupakoinnin sukupuolen ja iän mukaan (%).
TABLE 60.A. Daily smokers' intention to quit smoking by sex and age (%).

| | Miehet/Males | | | | | Total | Naiset/Females | | | | | Total | |
|---------------------------------------|--------------------|-------|-------|-------|-------|-------|--------------------|-------|-------|-------|-------|-------|-------|
| | Ikäryhmä/Age group | | | | | | Ikäryhmä/Age group | | | | | | |
| | 15-24 | 25-34 | 35-44 | 45-54 | 55-64 | | 15-24 | 25-34 | 35-44 | 45-54 | 55-64 | | |
| Kyllä, seuraavien 12 kk:n aikana/Yes. | 46.5 | 36.9 | 26.8 | 31.2 | 35.0 | 34.0 | 33.3 | 43.1 | 29.4 | 36.5 | 30.0 | 34.6 | 34.2 |
| Kyllä, joskus 12 kk:n jälkeen/Yes... | 33.8 | 37.9 | 38.2 | 32.8 | 25.0 | 34.4 | 41.0 | 36.1 | 39.2 | 33.8 | 33.3 | 37.4 | 35.7 |
| Ei/No..... | 19.7 | 25.2 | 35.0 | 36.0 | 40.0 | 31.5 | 25.6 | 20.8 | 31.4 | 29.7 | 36.7 | 28.1 | 30.1 |
| Yhteensä/Total (%)..... | 100.0 | 100.0 | 100.0 | 100.0 | 100.0 | 100.0 | 100.0 | 100.0 | 100.0 | 100.0 | 100.0 | 100.0 | 100.0 |
| Yhteensä/Total (N)..... | 71 | 103 | 123 | 125 | 60 | 482 | 78 | 72 | 102 | 74 | 30 | 356 | 838 |
| Puuttavia/Missing (n)..... | 2 | 5 | 7 | 5 | 9 | 28 | 1 | 2 | 3 | 5 | 4 | 15 | 43 |

TAULUKKO 60.B. Niiden osuus päivittäin tupakoivista, jotka aikovat lopettaa tupakoinnin seuraavien 12 kk:n aikana taustamuuttujien mukaan (%).
TABLE 60.B. Proportion of daily smokers who intend to quit smoking within the next 12 months by background variables (%).

| | Miehet/Males | | | | | Total | Naiset/Females | | | | | Total | |
|--|--------------------|-------|-------|-------|-------|-------|--------------------|-------|-------|-------|-------|-------|----|
| | Ikäryhmä/Age group | | | | | | Ikäryhmä/Age group | | | | | | |
| | 15-24 | 25-34 | 35-44 | 45-54 | 55-64 | | 15-24 | 25-34 | 35-44 | 45-54 | 55-64 | | |
| SIVIILISÄÄTY/MARITAL STATUS | | | | | | | | | | | | | |
| Naimisissa tai avoliitossa/Married or cohabiting..... | 44 | 38 | 26 | 40 | 41 | 36 | 25 | 47 | 25 | 35 | 26 | 33 | 35 |
| Naimaton/Single..... | 46 | 32 | 15 | 19 | 22 | 32 | 36 | 38 | 47 | 60 | 100 | 40 | 36 |
| Asumuserossa tai eronnut/Separated or divorced..... | . | 60 | 47 | 10 | 20 | 28 | 0 | 0 | 28 | 35 | 0 | 26 | 27 |
| Leski/Widowed..... | . | . | 0 | 0 | 50 | 20 | . | . | 100 | 0 | 50 | 50 | 33 |
| KOULUVUOSIA/ YEARS OF SCHOOL | | | | | | | | | | | | | |
| 0-9 vuotta/0-9 years..... | 33 | 20 | 19 | 21 | 26 | 23 | 24 | 22 | 6 | 32 | 32 | 25 | 24 |
| 10-12 vuotta/10-12 years..... | 46 | 30 | 23 | 31 | 67 | 34 | 43 | 33 | 32 | 42 | 50 | 38 | 35 |
| 13 v. tai enemmän/13 years or more.. | 56 | 48 | 38 | 47 | 33 | 46 | 24 | 56 | 34 | 38 | 0 | 39 | 43 |
| ASUINALUE/LIVING AREA | | | | | | | | | | | | | |
| Uusimaa/Region of Uusimaa..... | 44 | 46 | 33 | 42 | 37 | 40 | 31 | 48 | 46 | 31 | 40 | 39 | 40 |
| Länsi-Suomi/Western Finland..... | 38 | 40 | 38 | 27 | 45 | 37 | 41 | 63 | 28 | 27 | 40 | 37 | 37 |
| Keski-Suomi/Mid-Finland..... | 60 | 44 | 28 | 23 | 33 | 33 | 27 | 36 | 22 | 22 | 17 | 25 | 30 |
| Kaakkois-Suomi/South-eastern Finland | 50 | 27 | 7 | 36 | 0 | 27 | 33 | 67 | 0 | 29 | . | 39 | 32 |
| Itä-Suomi/Eastern Finland..... | 38 | 11 | 23 | 13 | 20 | 21 | 20 | 25 | 50 | 100 | 25 | 46 | 30 |
| Pohjois-Suomi/Northern Finland..... | 50 | 33 | 19 | 31 | 33 | 32 | 38 | 15 | 24 | 60 | 20 | 31 | 31 |
| KAUPUNGI- JA MAALAIKUNNAT/URBANISATION | | | | | | | | | | | | | |
| Pääkaupunkiseutu/Helsinki Metropolitan area..... | 40 | 41 | 41 | 48 | 38 | 43 | 38 | 47 | 43 | 31 | 57 | 42 | 42 |
| Isot kaupungit/Major towns..... | 31 | 40 | 22 | 29 | 31 | 30 | 19 | 29 | 27 | 44 | 43 | 31 | 30 |
| Pienet kaupungit/Minor towns..... | 56 | 30 | 18 | 17 | 27 | 26 | 38 | 50 | 17 | 28 | 25 | 32 | 29 |
| Maalaiskunnat/Rural areas..... | 50 | 38 | 35 | 32 | 40 | 39 | 35 | 45 | 33 | 47 | 8 | 35 | 37 |
| KUNTARYHMÄ/TYPE OF MUNICIPALITY | | | | | | | | | | | | | |
| Kaupunkimaiset kunnat/Urban municipalities..... | 43 | 39 | 25 | 30 | 32 | 32 | 26 | 44 | 28 | 32 | 44 | 33 | 33 |
| Taajaan asutut kunnat/Semi-urban municipalities..... | 55 | 46 | 21 | 31 | 50 | 39 | 57 | 36 | 27 | 14 | 25 | 35 | 37 |
| Maaseutumaiset kunnat/Rural municipalities..... | 48 | 29 | 36 | 34 | 36 | 36 | 36 | 46 | 34 | 80 | 0 | 39 | 37 |
| AMMATTI/OCCUPATION | | | | | | | | | | | | | |
| Maataloustyö/Agricultural work..... | 33 | 0 | 40 | 0 | . | 19 | . | . | . | . | . | . | 19 |
| Tehdas-, rakennustyö tai vastaava/Industrial work..... | 41 | 36 | 20 | 33 | 45 | 31 | . | 20 | 38 | 10 | . | 22 | 30 |
| Toimisto- tai palvelutyö/Office work or services..... | 27 | 40 | 47 | 44 | 67 | 44 | 17 | 45 | 30 | 43 | 44 | 37 | 40 |
| Opiskelu tai koulunk./Studying..... | 52 | 50 | 0 | . | . | 50 | 44 | 25 | 0 | 50 | . | 42 | 45 |
| Kotirouva, kotiäiti, koti-isä/Homeemaker..... | . | . | . | . | 0 | 0 | 0 | 50 | 33 | 0 | . | 32 | 30 |
| Eläkeläinen/Retired..... | . | 0 | 0 | 25 | 36 | 30 | . | 0 | 0 | 0 | 20 | 13 | 26 |
| Työttömät/Unemployed..... | 64 | 44 | 11 | 17 | 0 | 29 | 31 | 60 | 27 | 44 | 22 | 34 | 31 |
| TUTKIMUSVUOSI/YEAR | | | | | | | | | | | | | |
| 1978-1979..... | . | . | . | . | . | . | . | . | . | . | . | . | . |
| 1980-1982..... | . | . | . | . | . | . | . | . | . | . | . | . | . |
| 1983-1985..... | . | . | . | . | . | . | . | . | . | . | . | . | . |
| 1986-1988..... | . | . | . | . | . | . | . | . | . | . | . | . | . |
| 1989-1990..... | . | . | . | . | . | . | . | . | . | . | . | . | . |
| 1991-1992..... | . | . | . | . | . | . | . | . | . | . | . | . | . |
| 1993-1994..... | . | . | . | . | . | . | . | . | . | . | . | . | . |
| 1995-1996..... | 42 | 28 | 30 | 29 | 21 | 30 | 35 | 44 | 31 | 16 | 18 | 31 | 30 |
| 1997..... | 58 | 37 | 33 | 27 | 29 | 35 | 40 | 48 | 34 | 41 | 26 | 39 | 37 |
| 1998..... | 46 | 37 | 27 | 31 | 35 | 34 | 33 | 43 | 29 | 36 | 30 | 35 | 34 |

SUOMALAISEN AIKUISVÄESTÖN TERVEYSKÄYTTÄYTYMINEN 1998 - HEALTH BEHAVIOUR AMONG FINNISH ADULT POPULATION 1998

TAULUKKO 61.A. Päivittäin tupakoivien ilmoitus, harkitseeko vakavasti tupakoinnin lopettamista seuraavien 6 kuukauden aikana (%).
TABLE 61.A. Are the daily smoker seriously considering quitting smoking in the next 6 months (%).

| | Miehet/Males | | | | | Total | Naiset/Females | | | | | Total | |
|----------------------------|--------------------|-------|-------|-------|-------|-------|--------------------|-------|-------|-------|-------|-------|-------|
| | Ikäryhmä/Age group | | | | | | Ikäryhmä/Age group | | | | | | |
| | 15-24 | 25-34 | 35-44 | 45-54 | 55-64 | | 15-24 | 25-34 | 35-44 | 45-54 | 55-64 | | |
| Ei/No..... | 53.4 | 51.9 | 57.4 | 55.9 | 53.2 | 54.7 | 64.9 | 51.4 | 65.3 | 48.0 | 50.0 | 57.5 | 55.9 |
| Kyllä/Yes..... | 46.6 | 48.1 | 42.6 | 44.1 | 46.8 | 45.3 | 35.1 | 48.6 | 34.7 | 52.0 | 50.0 | 42.5 | 44.1 |
| Yhteensä/Total (%)..... | 100.0 | 100.0 | 100.0 | 100.0 | 100.0 | 100.0 | 100.0 | 100.0 | 100.0 | 100.0 | 100.0 | 100.0 | 100.0 |
| Yhteensä/Total (N)..... | 73 | 106 | 129 | 127 | 62 | 497 | 77 | 72 | 101 | 75 | 30 | 355 | 852 |
| Puuttuvia/Missing (n)..... | 0 | 2 | 1 | 3 | 7 | 13 | 2 | 2 | 4 | 4 | 4 | 16 | 29 |

TAULUKKO 61.B. Tupakoinnin lopettamista seuraavien 6 kk:n aikana harkitsevien osuus päivittäin tupakoivista (%).
TABLE 61.B. Proportion of daily smokers who are seriously considering quitting smoking in the next 6 months (%).

| | Miehet/Males | | | | | Total | Naiset/Females | | | | | Total | |
|--|--------------------|-------|-------|-------|-------|-------|--------------------|-------|-------|-------|-------|-------|----|
| | Ikäryhmä/Age group | | | | | | Ikäryhmä/Age group | | | | | | |
| | 15-24 | 25-34 | 35-44 | 45-54 | 55-64 | | 15-24 | 25-34 | 35-44 | 45-54 | 55-64 | | |
| SIVIILISÄÄTY/MARITAL STATUS | | | | | | | | | | | | | |
| Naimisissa tai avoliitossa/Married or cohabiting..... | 35 | 55 | 43 | 51 | 48 | 48 | 38 | 53 | 30 | 46 | 41 | 41 | 45 |
| Naimaton/Single..... | 50 | 36 | 29 | 36 | 44 | 41 | 35 | 43 | 50 | 80 | 100 | 42 | 41 |
| Asumuserossa tai eronnut/Separated or divorced..... | . | 60 | 53 | 27 | 44 | 42 | 0 | 0 | 33 | 65 | 75 | 47 | 44 |
| Leski/Widowed..... | . | . | 100 | 0 | 50 | 60 | . | . | 100 | 0 | 50 | 50 | 56 |
| KOULUVUOSIA/ YEARS OF SCHOOL | | | | | | | | | | | | | |
| 0-9 vuotta/0-9 years..... | 44 | 53 | 34 | 29 | 35 | 35 | 33 | 33 | 7 | 48 | 48 | 37 | 36 |
| 10-12 vuotta/10-12 years..... | 42 | 38 | 41 | 56 | 70 | 45 | 38 | 42 | 38 | 52 | 75 | 43 | 44 |
| 13 v. tai enemmän/13 years or more.. | 63 | 55 | 53 | 58 | 83 | 57 | 29 | 57 | 39 | 59 | 33 | 46 | 52 |
| ASUINALUE/LIVING AREA | | | | | | | | | | | | | |
| Uusimaa/Region of Uusimaa..... | 42 | 54 | 37 | 50 | 47 | 46 | 27 | 43 | 42 | 46 | 50 | 42 | 44 |
| Länsi-Suomi/Western Finland..... | 31 | 52 | 43 | 52 | 46 | 46 | 41 | 63 | 24 | 47 | 60 | 42 | 45 |
| Keski-Suomi/Mid-Finland..... | 60 | 44 | 64 | 30 | 38 | 46 | 20 | 43 | 30 | 40 | 57 | 34 | 41 |
| Kaakkois-Suomi/South-eastern Finland | 45 | 50 | 31 | 54 | 33 | 44 | 42 | 83 | 17 | 71 | . | 57 | 49 |
| Itä-Suomi/Eastern Finland..... | 38 | 33 | 31 | 0 | 57 | 31 | 40 | 50 | 50 | 80 | 25 | 50 | 38 |
| Pohjois-Suomi/Northern Finland..... | 67 | 44 | 39 | 56 | 50 | 49 | 46 | 23 | 45 | 60 | 50 | 43 | 47 |
| KAUPUNGISTUMISASTE/URBANISATION | | | | | | | | | | | | | |
| Pääkaupunkiseutu/Helsinki Metropolitan area..... | 36 | 53 | 44 | 52 | 54 | 49 | 33 | 44 | 43 | 53 | 71 | 47 | 48 |
| Isot kaupungit/Major towns..... | 31 | 46 | 42 | 45 | 44 | 43 | 13 | 59 | 24 | 67 | 75 | 44 | 43 |
| Pienet kaupungit/Minor towns..... | 61 | 50 | 40 | 43 | 33 | 45 | 41 | 47 | 32 | 50 | 75 | 43 | 44 |
| Maalaiskunnat/Rural areas..... | 48 | 46 | 46 | 38 | 52 | 45 | 43 | 45 | 39 | 38 | 9 | 38 | 42 |
| KUNTARYHMÄ/TYPE OF MUNICIPALITY | | | | | | | | | | | | | |
| Kaupunkimaiset kunnat/Urban municipalities..... | 45 | 51 | 43 | 46 | 43 | 45 | 22 | 52 | 33 | 51 | 68 | 42 | 44 |
| Taajaan asutut kunnat/Semi-urban municipalities..... | 55 | 62 | 38 | 50 | 50 | 50 | 64 | 36 | 27 | 38 | 25 | 40 | 46 |
| Maaseutumaiset kunnat/Rural municipalities..... | 46 | 37 | 46 | 37 | 53 | 42 | 50 | 46 | 43 | 70 | 14 | 46 | 44 |
| AMMATTI/OCCUPATION | | | | | | | | | | | | | |
| Maataloustyö/Agricultural work..... | 33 | 50 | 40 | 20 | . | 35 | . | . | . | . | . | . | 35 |
| Tehdas-, rakennustyö tai vastaava/Industrial work..... | 33 | 52 | 35 | 43 | 67 | 43 | . | 60 | 38 | 20 | . | 35 | 42 |
| Toimisto- tai palvelutyö/Office work or services..... | 27 | 52 | 63 | 62 | 80 | 58 | 25 | 45 | 32 | 58 | 44 | 42 | 49 |
| Opiskelu tai koulunk./Studying..... | 57 | 25 | 0 | . | . | 50 | 41 | 50 | 0 | 50 | . | 41 | 45 |
| Kotirouva, kotiäiti, koti-isä/Homemaker..... | . | . | . | . | 0 | 0 | 0 | 57 | 33 | 0 | . | 36 | 33 |
| Eläkeläinen/Retired..... | . | 0 | 0 | 38 | 44 | 39 | . | 0 | 33 | 100 | 50 | 47 | 41 |
| Työtön/Unemployed..... | 64 | 50 | 22 | 28 | 10 | 36 | 46 | 60 | 45 | 40 | 44 | 46 | 40 |
| TUTKIMUSVUOSI/YEAR | | | | | | | | | | | | | |
| 1978-1979..... | . | . | . | . | . | . | . | . | . | . | . | . | . |
| 1980-1982..... | . | . | . | . | . | . | . | . | . | . | . | . | . |
| 1983-1985..... | . | . | . | . | . | . | . | . | . | . | . | . | . |
| 1986-1988..... | . | . | . | . | . | . | . | . | . | . | . | . | . |
| 1989-1990..... | . | . | . | . | . | . | . | . | . | . | . | . | . |
| 1991-1992..... | . | . | . | . | . | . | . | . | . | . | . | . | . |
| 1993-1994..... | . | . | . | . | . | . | . | . | . | . | . | . | . |
| 1995-1996..... | . | . | . | . | . | . | . | . | . | . | . | . | . |
| 1997..... | 58 | 43 | 37 | 37 | 36 | 41 | 43 | 45 | 43 | 49 | 41 | 45 | 43 |
| 1998..... | 47 | 48 | 43 | 44 | 47 | 45 | 35 | 49 | 35 | 52 | 50 | 43 | 44 |

Kansanterveyslaitos/National Public Health Institute
Epidemiologian ja terveyden edistämisen osasto

SUOMALAISEN AIKUISVÄESTÖN TERVEYSKÄYTTÄYTYMINEN 1998 - HEALTH BEHAVIOUR AMONG FINNISH ADULT POPULATION 1998

TAULUKKO 62.A. Päivittäin tupakoivan ilmoitus, suunnitteleeko tupakoinnin lopettamista seuraavien 30 vuorokauden aikana (%).
TABLE 62.A. Daily smokers' intention to stop smoking in the next 30 days (%).

| | Miehet/Males | | | | | | Naiset/Females | | | | | Total | |
|----------------------------|--------------------|-------|-------|-------|-------|-------|--------------------|-------|-------|-------|-------|-------|-------|
| | Ikäryhmä/Age group | | | | | Total | Ikäryhmä/Age group | | | | | | Total |
| | 15-24 | 25-34 | 35-44 | 45-54 | 55-64 | | 15-24 | 25-34 | 35-44 | 45-54 | 55-64 | | |
| Ei/No..... | 80.8 | 76.2 | 82.9 | 83.3 | 83.9 | 81.4 | 87.3 | 78.1 | 83.7 | 76.7 | 77.4 | 81.4 | 81.4 |
| kyllä/Yes..... | 19.2 | 23.8 | 17.1 | 16.7 | 16.1 | 18.6 | 12.7 | 21.9 | 16.3 | 23.3 | 22.6 | 18.6 | 18.6 |
| Yhteensä/Total (%)..... | 100.0 | 100.0 | 100.0 | 100.0 | 100.0 | 100.0 | 100.0 | 100.0 | 100.0 | 100.0 | 100.0 | 100.0 | 100.0 |
| Yhteensä/Total (N)..... | 73 | 105 | 129 | 126 | 62 | 495 | 79 | 73 | 104 | 73 | 31 | 360 | 855 |
| Puuttuvia/Missing (n)..... | 0 | 3 | 1 | 4 | 7 | 15 | 0 | 1 | 1 | 6 | 3 | 11 | 26 |

TAULUKKO 62.B. Niiden osuus päivittäin tupakoivista, jotka suunnittelevat tupakoinnin lopettamista seuraavien 30 vuorokauden aikana (%).

TABLE 62.B. Proportion daily smokers who intend to stop smoking in the next 30 days by background variables (%).

| | Miehet/Males | | | | | | Naiset/Females | | | | | Total | |
|--|--------------------|-------|-------|-------|-------|-------|--------------------|-------|-------|-------|-------|-------|-------|
| | Ikäryhmä/Age group | | | | | Total | Ikäryhmä/Age group | | | | | | Total |
| | 15-24 | 25-34 | 35-44 | 45-54 | 55-64 | | 15-24 | 25-34 | 35-44 | 45-54 | 55-64 | | |
| SIVIILISÄÄTY/MARITAL STATUS | | | | | | | | | | | | | |
| Naimisissa tai avoliitossa/Married or cohabiting..... | 10 | 20 | 17 | 21 | 15 | 18 | 19 | 30 | 12 | 16 | 18 | 18 | 18 |
| Naimaton/Single..... | 21 | 26 | 10 | 5 | 22 | 18 | 11 | 10 | 33 | 40 | 0 | 15 | 17 |
| Asumuserossa tai eronnut/Separated or divorced..... | . | 60 | 21 | 14 | 20 | 22 | 0 | 0 | 17 | 35 | 40 | 24 | 23 |
| Leski/Widowed..... | . | . | 50 | 0 | 0 | 20 | . | . | 100 | 100 | 50 | 75 | 44 |
| KOULUVUOSIA/ YEARS OF SCHOOL | | | | | | | | | | | | | |
| 0-9 vuotta/0-9 years..... | 11 | 31 | 14 | 15 | 16 | 16 | 10 | 0 | 6 | 22 | 27 | 16 | 16 |
| 10-12 vuotta/10-12 years..... | 21 | 17 | 13 | 21 | 11 | 17 | 10 | 15 | 15 | 25 | 0 | 15 | 16 |
| 13 v. tai enemmän/13 years or more.. | 19 | 28 | 26 | 18 | 17 | 23 | 24 | 32 | 19 | 24 | 33 | 25 | 24 |
| ASUINALUE/LIVING AREA | | | | | | | | | | | | | |
| Uusimaa/Region of Uusimaa..... | 16 | 21 | 15 | 19 | 0 | 15 | 0 | 19 | 28 | 27 | 30 | 21 | 18 |
| Länsi-Suomi/Western Finland..... | 15 | 26 | 25 | 32 | 17 | 25 | 18 | 22 | 6 | 7 | 20 | 13 | 20 |
| Keski Suomi/Mid Finland..... | 30 | 38 | 24 | 17 | 27 | 25 | 6 | 21 | 15 | 20 | 29 | 16 | 21 |
| Kaakkois-Suomi/South-eastern Finland | 18 | 25 | 7 | 8 | 33 | 15 | 17 | 42 | 0 | 14 | . | 22 | 18 |
| Itä-Suomi/Eastern Finland..... | 38 | 0 | 8 | 0 | 14 | 11 | 0 | 0 | 33 | 60 | 0 | 21 | 15 |
| Pohjois-Suomi/Northern Finland..... | 8 | 22 | 13 | 7 | 17 | 14 | 31 | 15 | 14 | 33 | 20 | 21 | 17 |
| KAUPUNGIKUNNAT/URBANISATION | | | | | | | | | | | | | |
| Pääkaupunkiseutu/Helsinki | | | | | | | | | | | | | |
| Metropolitan area..... | 0 | 18 | 18 | 22 | 0 | 14 | 0 | 13 | 27 | 25 | 43 | 19 | 17 |
| Isot kaupungit/Major towns..... | 38 | 23 | 12 | 7 | 18 | 17 | 0 | 35 | 9 | 18 | 22 | 16 | 17 |
| Pienet kaupungit/Minor towns..... | 17 | 25 | 21 | 23 | 17 | 21 | 17 | 17 | 4 | 24 | 25 | 16 | 19 |
| Maalaiskunnat/Rural areas..... | 19 | 26 | 17 | 15 | 24 | 20 | 24 | 23 | 24 | 27 | 9 | 23 | 21 |
| KUNTATYYPPI/TYPER OF MUNICIPALITY | | | | | | | | | | | | | |
| Kaupunkimaiset kunnat/Urban municipalities..... | 21 | 24 | 18 | 14 | 11 | 18 | 4 | 22 | 13 | 21 | 25 | 16 | 17 |
| Taajaan asutut kunnat/Semi-urban municipalities..... | 18 | 38 | 13 | 31 | 22 | 24 | 29 | 18 | 20 | 13 | 0 | 19 | 22 |
| Maaseutumaiset kunnat/Rural municipalities..... | 17 | 17 | 15 | 17 | 27 | 18 | 29 | 23 | 21 | 44 | 29 | 26 | 21 |
| AMMATTI/OCCUPATION | | | | | | | | | | | | | |
| Maataloustyö/Agricultural work..... | 0 | 0 | 20 | 0 | . | 6 | . | . | . | . | . | . | 6 |
| Tehdas-, rakennustyö tai vastaava/Industrial work..... | 11 | 26 | 11 | 19 | 0 | 16 | . | 20 | 25 | 10 | . | 17 | 16 |
| Toimisto- tai palvelutyö/Office work or services..... | 9 | 19 | 33 | 27 | 22 | 25 | 25 | 19 | 16 | 24 | 11 | 19 | 22 |
| Opiskelu tai koulunk./Studying..... | 25 | 25 | 0 | . | . | 24 | 13 | 0 | 0 | 50 | . | 13 | 17 |
| Kotirouva, kotiäiti, koti-isa/Homemaker..... | . | . | . | . | 0 | 0 | 0 | 29 | 33 | 0 | . | 20 | 19 |
| Eläkeläinen/Retired..... | . | 33 | 0 | 8 | 22 | 19 | . | 0 | 0 | 0 | 55 | 38 | 24 |
| Työtön/Unemployed..... | 36 | 38 | 10 | 6 | 20 | 22 | 8 | 60 | 8 | 10 | 0 | 12 | 18 |
| TUTKIMUSVUOSI/YEAR | | | | | | | | | | | | | |
| 1978-1979..... | . | . | . | . | . | . | . | . | . | . | . | . | . |
| 1980-1982..... | . | . | . | . | . | . | . | . | . | . | . | . | . |
| 1983-1985..... | . | . | . | . | . | . | . | . | . | . | . | . | . |
| 1986-1988..... | . | . | . | . | . | . | . | . | . | . | . | . | . |
| 1989-1990..... | . | . | . | . | . | . | . | . | . | . | . | . | . |
| 1991-1992..... | . | . | . | . | . | . | . | . | . | . | . | . | . |
| 1993-1994..... | . | . | . | . | . | . | . | . | . | . | . | . | . |
| 1995-1996..... | . | . | . | . | . | . | . | . | . | . | . | . | . |
| 1997..... | 20 | 19 | 18 | 10 | 20 | 17 | 11 | 15 | 18 | 15 | 7 | 15 | 16 |
| 1998..... | 19 | 24 | 17 | 17 | 16 | 19 | 13 | 22 | 16 | 23 | 23 | 19 | 19 |

SUOMALAISEN AIKUISVÄESTÖN TERVEYSKÄYTTÄYTYMINEN 1998 - HEALTH BEHAVIOUR AMONG FINNISH ADULT POPULATION 1998

TAULUKKO 63.A. Päivittäin tupakoivien viimeksi tekemä vakava yritys tupakoinnin lopettamiseksi sukupuolen ja iän mukaan (%).
TABLE 63.A. The latest serious attempt to give up smoking among daily smokers by sex and by age (%).

| | Miehet/Males | | | | | Total | Naiset/Females | | | | | Total | | |
|--|--------------------|-------|-------|-------|-------|-------|----------------|--------------------|-------|-------|-------|-------|-------|-------|
| | Ikäryhmä/Age group | | | | | | Total | Ikäryhmä/Age group | | | | | Total | |
| | 15-24 | 25-34 | 35-44 | 45-54 | 55-64 | | | 15-24 | 25-34 | 35-44 | 45-54 | | | 55-64 |
| | | | | | | | | | | | | | | |
| Alle kuukausi sitten/During the last month..... | 20.5 | 15.0 | 7.7 | 8.5 | 6.3 | 11.1 | 20.3 | 16.4 | 13.3 | 10.3 | 2.9 | 13.8 | 12.3 | |
| 1-6 kk sitten/1-6 months ago..... | 17.8 | 15.9 | 9.2 | 14.7 | 4.7 | 12.7 | 22.8 | 15.1 | 14.3 | 12.8 | 14.7 | 16.0 | 14.1 | |
| 6 kk - vuosi sitten/Half a year to one year ago..... | 21.9 | 13.1 | 8.5 | 12.4 | 7.8 | 12.3 | 20.3 | 15.1 | 10.5 | 9.0 | 14.7 | 13.6 | 12.8 | |
| Yli vuosi sitten/More than one year ago..... | 26.0 | 45.8 | 56.9 | 44.2 | 68.8 | 48.3 | 26.6 | 46.6 | 50.5 | 55.1 | 52.9 | 45.8 | 47.2 | |
| Ei koskaan/Never..... | 13.7 | 10.3 | 17.7 | 20.2 | 12.5 | 15.5 | 10.1 | 6.8 | 11.4 | 12.8 | 14.7 | 10.8 | 13.5 | |
| Yhteensä/Total (%)..... | 100.0 | 100.0 | 100.0 | 100.0 | 100.0 | 100.0 | 100.0 | 100.0 | 100.0 | 100.0 | 100.0 | 100.0 | 100.0 | |
| Yhteensä/Total (N)..... | 73 | 107 | 130 | 129 | 64 | 503 | 79 | 73 | 105 | 78 | 34 | 369 | 872 | |
| Puuttuvia/Missing (n)..... | 0 | 1 | 0 | 1 | 5 | 7 | 0 | 1 | 0 | 1 | 0 | 2 | 9 | |

TAULUKKO 63.B. Viimeisen kuuden kuukauden aikana tupakoinnin lopettamisyrityksen tehneiden osuus päivittäin tupakoivista taustamuuttujien mukaan (%).
TABLE 63.B. Proportion of daily smokers with an attempt to give up smoking during the last six months by background variables (%).

| | Miehet/Males | | | | | Total | Naiset/Females | | | | | Total | | |
|--|--------------------|-------|-------|-------|-------|-------|----------------|--------------------|-------|-------|-------|-------|-------|-------|
| | Ikäryhmä/Age group | | | | | | Total | Ikäryhmä/Age group | | | | | Total | |
| | 15-24 | 25-34 | 35-44 | 45-54 | 55-64 | | | 15-24 | 25-34 | 35-44 | 45-54 | | | 55-64 |
| | | | | | | | | | | | | | | |
| SIVIILISÄÄTY/MARITAL STATUS | | | | | | | | | | | | | | |
| Naimisissa tai avoliitossa/Married or cohabiting..... | 20 | 32 | 15 | 25 | 11 | 21 | 25 | 32 | 25 | 18 | 17 | 24 | 22 | |
| Naimaton/Single..... | 44 | 31 | 19 | 23 | 25 | 32 | 48 | 29 | 40 | 60 | 50 | 44 | 37 | |
| Asumuserossa tai eronnut/Separated or divorced..... | . | 20 | 16 | 18 | 0 | 14 | 0 | 50 | 26 | 29 | 0 | 26 | 19 | |
| Leski/Widowed..... | . | . | 100 | 0 | 0 | 40 | . | . | 0 | 0 | 50 | 25 | 33 | |
| KOULUVUOSIA/ YEARS OF SCHOOL | | | | | | | | | | | | | | |
| 0-9 vuotta/0-9 years..... | 33 | 13 | 11 | 26 | 11 | 18 | 29 | 10 | 13 | 11 | 20 | 17 | 17 | |
| 10-12 vuotta/10-12 years..... | 44 | 38 | 18 | 24 | 10 | 30 | 51 | 35 | 20 | 35 | 25 | 35 | 32 | |
| 13 v. tai enemmän/13 years or more.. | 25 | 31 | 23 | 18 | 0 | 24 | 41 | 35 | 40 | 29 | 0 | 36 | 29 | |
| ASUINALUE/LIVING AREA | | | | | | | | | | | | | | |
| Uusimaa/Region of Uusimaa..... | 16 | 24 | 11 | 26 | 15 | 19 | 31 | 38 | 40 | 22 | 18 | 31 | 24 | |
| Länsi-Suomi/Western Finland..... | 31 | 31 | 25 | 23 | 8 | 25 | 41 | 44 | 11 | 13 | 33 | 26 | 25 | |
| Keski-Suomi/Mid-Finland..... | 50 | 41 | 12 | 20 | 13 | 23 | 50 | 21 | 36 | 30 | 0 | 32 | 27 | |
| Kaakkois-Suomi/South-eastern Finland | 45 | 25 | 29 | 23 | 33 | 30 | 50 | 50 | 0 | 25 | . | 37 | 33 | |
| Itä-Suomi/Eastern Finland..... | 50 | 44 | 8 | 25 | 0 | 24 | 20 | 25 | 0 | 0 | 0 | 8 | 19 | |
| Pohjois-Suomi/Northern Finland..... | 58 | 28 | 17 | 24 | 0 | 27 | 54 | 8 | 33 | 40 | 33 | 33 | 30 | |
| KAUPUNGISTUMISASTE/URBANISATION | | | | | | | | | | | | | | |
| Pääkaupunkiseutu/Helsinki Metropolitan area..... | 18 | 22 | 17 | 30 | 14 | 22 | 31 | 27 | 40 | 29 | 25 | 31 | 26 | |
| Isot kaupungit/Major towns..... | 23 | 22 | 12 | 18 | 13 | 17 | 31 | 24 | 36 | 28 | 10 | 28 | 21 | |
| Pienet kaupungit/Minor towns..... | 56 | 33 | 16 | 16 | 7 | 24 | 52 | 53 | 24 | 19 | 50 | 37 | 30 | |
| Maalaiskunnat/Rural areas..... | 42 | 40 | 23 | 29 | 10 | 30 | 48 | 23 | 21 | 18 | 8 | 24 | 28 | |
| KUNTARYHMÄ/TYPE OF MUNICIPALITY | | | | | | | | | | | | | | |
| Kaupunkimaiset kunnat/Urban municipalities..... | 32 | 26 | 15 | 22 | 13 | 21 | 41 | 37 | 31 | 25 | 23 | 32 | 26 | |
| Taajaan asutut kunnat/Semi-urban municipalities..... | 27 | 38 | 0 | 23 | 9 | 19 | 50 | 18 | 27 | 25 | 0 | 29 | 23 | |
| Maaseutumaiset kunnat/Rural municipalities..... | 54 | 38 | 35 | 28 | 7 | 34 | 43 | 23 | 21 | 9 | 13 | 23 | 30 | |
| AMMATTI/OCCUPATION | | | | | | | | | | | | | | |
| Maataloustyö/Agricultural work..... | 0 | 0 | 20 | 40 | . | 18 | . | . | . | . | . | . | 18 | |
| Tehdas-, rakennustyö tai vastaava/Industrial work..... | 28 | 34 | 16 | 27 | 8 | 24 | . | 20 | 25 | 0 | . | 13 | 23 | |
| Toimisto- tai palvelutyö/Office work or services..... | 18 | 38 | 18 | 14 | 0 | 20 | 33 | 36 | 31 | 26 | 22 | 30 | 26 | |
| Opiskelu tai koulunk./Studying..... | 57 | 25 | 0 | . | . | 50 | 57 | 50 | 0 | 0 | . | 53 | 52 | |
| Kotirouva, kotiäiti, koti-isä/Homemaker..... | . | . | . | . | 0 | 0 | 14 | 7 | 33 | 100 | . | 16 | 15 | |
| Eläkeläinen/Retired..... | . | 0 | 0 | 23 | 19 | 19 | . | 0 | 0 | 100 | 23 | 22 | 20 | |
| Työtön/Unemployed..... | 36 | 29 | 30 | 11 | 0 | 21 | 23 | 40 | 17 | 20 | 0 | 18 | 20 | |
| TUFKIMUSVUOSI/YEAR | | | | | | | | | | | | | | |
| 1978-1979..... | 33 | 21 | 16 | 13 | 8 | 19 | 44 | 27 | 28 | 15 | 13 | 30 | 23 | |
| 1980-1982..... | 30 | 17 | 12 | 13 | 13 | 16 | 32 | 25 | 20 | 19 | 17 | 24 | 19 | |
| 1983-1985..... | 22 | 13 | 13 | 7 | 9 | 13 | 27 | 19 | 18 | 17 | 9 | 19 | 15 | |
| 1986-1988..... | 20 | 13 | 10 | 7 | 6 | 12 | 28 | 18 | 15 | 14 | 9 | 18 | 14 | |
| 1989-1990..... | 26 | 16 | 12 | 8 | 6 | 14 | 22 | 13 | 13 | 12 | 7 | 15 | 14 | |
| 1991-1992..... | 22 | 13 | 9 | 9 | 6 | 12 | 31 | 16 | 10 | 11 | 7 | 16 | 14 | |
| 1993-1994..... | 26 | 17 | 15 | 12 | 8 | 16 | 28 | 23 | 13 | 13 | 8 | 18 | 17 | |
| 1995-1996..... | 23 | 11 | 13 | 6 | 7 | 11 | 29 | 16 | 14 | 11 | 7 | 16 | 14 | |
| 1997..... | 42 | 22 | 16 | 9 | 11 | 18 | 33 | 25 | 23 | 14 | 14 | 22 | 20 | |
| 1998..... | 38 | 31 | 17 | 23 | 11 | 24 | 43 | 32 | 28 | 23 | 18 | 30 | 26 | |

SUOMALAISEN AIKUISVÄESTÖN TERVEYSKÄYTTÄYTYMINEN 1998 - HEALTH BEHAVIOUR AMONG FINNISH ADULT POPULATION 1998

TAULUKKO 64.A. Päivittäin tupakoivien yritykset lopettaa tupakointi sukupuolen ja iän mukaan (%).
TABLE 64.A. How many times daily smokers have tried to stop smoking by sex and by age (%).

| | Miehet/Males | | | | | Naiset/Females | | | | | Total | | |
|--|--------------------|-------|-------|-------|-------|--------------------|-------|-------|-------|-------|-------|-------|-------|
| | Ikäryhmä/Age group | | | | | Ikäryhmä/Age group | | | | | | | |
| | 15-24 | 25-34 | 35-44 | 45-54 | 55-64 | 15-24 | 25-34 | 35-44 | 45-54 | 55-64 | | | |
| Ei kertaakaan/Never..... | 32.9 | 18.7 | 23.8 | 24.0 | 18.5 | 23.4 | 17.7 | 9.5 | 16.2 | 21.8 | 12.1 | 16.0 | 20.3 |
| 1-2 kertaa/1-2 times..... | 50.7 | 61.7 | 53.1 | 44.2 | 46.2 | 51.4 | 57.0 | 54.1 | 49.5 | 41.0 | 42.4 | 49.6 | 50.6 |
| 3-4 kertaa/3-4 times..... | 12.3 | 13.1 | 15.4 | 21.7 | 26.2 | 17.5 | 20.3 | 32.4 | 23.8 | 26.9 | 24.2 | 25.5 | 20.8 |
| 5 kertaa tai useammin/5 times or more..... | 4.1 | 6.5 | 7.7 | 10.1 | 9.2 | 7.7 | 5.1 | 4.1 | 10.5 | 10.3 | 21.2 | 8.9 | 8.2 |
| Yhteensä/Total (%)..... | 100.0 | 100.0 | 100.0 | 100.0 | 100.0 | 100.0 | 100.0 | 100.0 | 100.0 | 100.0 | 100.0 | 100.0 | 100.0 |
| Yhteensä/Total (N)..... | 73 | 107 | 130 | 129 | 65 | 504 | 79 | 74 | 105 | 78 | 33 | 369 | 873 |
| Puuttavia/Missing (n)..... | 0 | 1 | 0 | 1 | 4 | 6 | 0 | 0 | 0 | 1 | 1 | 2 | 8 |

TAULUKKO 64.B. Niiden osuus päivittäin tupakoivista, jotka ovat yrittäneet lopettaa tupakoinnin vähintään yhden kerran (%).
TABLE 64.B. Proportion of daily smokers who have tried to stop smoking at least one time by background variables (%).

| | Miehet/Males | | | | | Naiset/Females | | | | | Total | | |
|--|--------------------|-------|-------|-------|-------|--------------------|-------|-------|-------|-------|-------|-----|-----|
| | Ikäryhmä/Age group | | | | | Ikäryhmä/Age group | | | | | | | |
| | 15-24 | 25-34 | 35-44 | 45-54 | 55-64 | 15-24 | 25-34 | 35-44 | 45-54 | 55-64 | | | |
| SIVILISÄÄTY/MARITAL STATUS | | | | | | | | | | | | | |
| Naimisissa tai avoliitossa/Married or cohabiting..... | 70 | 87 | 75 | 80 | 80 | 79 | 88 | 90 | 83 | 78 | 91 | 84 | 81 |
| Naimaton/Single..... | 65 | 73 | 71 | 68 | 88 | 70 | 81 | 90 | 80 | 100 | 50 | 83 | 75 |
| Asumuserossa tai eronnut/Separated or divorced..... | . | 80 | 84 | 68 | 80 | 77 | 100 | 100 | 89 | 71 | 83 | 83 | 80 |
| Leski/Widowed..... | . | . | 100 | 100 | 100 | 100 | . | . | 100 | 100 | 100 | 100 | 100 |
| KOULUVUOSIA/ YEARS OF SCHOOL | | | | | | | | | | | | | |
| 0-9 vuotta/0-9 years..... | 67 | 75 | 71 | 69 | 78 | 73 | 71 | 70 | 88 | 80 | 88 | 80 | 76 |
| 10-12 vuotta/10-12 years..... | 65 | 83 | 80 | 82 | 80 | 77 | 88 | 85 | 90 | 73 | 75 | 85 | 80 |
| 13 v. tai enemmän/13 years or more.. | 75 | 82 | 74 | 88 | 100 | 81 | 82 | 100 | 77 | 82 | 100 | 86 | 84 |
| ASUINALUE/LIVING AREA | | | | | | | | | | | | | |
| Uusimaa/Region of Uusimaa..... | 63 | 79 | 81 | 76 | 90 | 78 | 75 | 86 | 88 | 74 | 91 | 82 | 80 |
| Länsi-Suomi/Western Finland..... | 77 | 78 | 79 | 86 | 69 | 79 | 94 | 100 | 78 | 80 | 100 | 88 | 82 |
| Keski-Suomi/Mid-Finland..... | 50 | 94 | 92 | 77 | 69 | 80 | 75 | 86 | 86 | 80 | 100 | 84 | 81 |
| Kaakkois-Suomi/South-eastern Finland | 73 | 92 | 57 | 77 | 100 | 75 | 83 | 100 | 67 | 88 | . | 87 | 80 |
| Itä-Suomi/Eastern Finland..... | 100 | 67 | 46 | 63 | 100 | 71 | 80 | 75 | 100 | 100 | 50 | 83 | 75 |
| Pohjois-Suomi/Northern Finland..... | 50 | 78 | 78 | 65 | 80 | 71 | 85 | 92 | 81 | 70 | 83 | 83 | 76 |
| KAUPUNGISTUMISASTE/URBANISATION | | | | | | | | | | | | | |
| Pääkaupunkiseutu/Helsinki | | | | | | | | | | | | | |
| Metropolitan area..... | 55 | 78 | 89 | 85 | 93 | 82 | 77 | 88 | 87 | 65 | 88 | 80 | 81 |
| Isot kaupungit/Major towns..... | 77 | 85 | 68 | 70 | 82 | 75 | 88 | 82 | 77 | 83 | 100 | 84 | 79 |
| Pienet kaupungit/Minor towns..... | 72 | 79 | 81 | 84 | 71 | 79 | 90 | 89 | 80 | 81 | 100 | 85 | 82 |
| Maalaiskunnat/Rural areas..... | 65 | 82 | 71 | 68 | 80 | 73 | 71 | 100 | 88 | 82 | 73 | 85 | 78 |
| KUNTARYHMÄ/TYPE OF MUNICIPALITY | | | | | | | | | | | | | |
| Kaupunkimaiset kunnat/Urban municipalities..... | 66 | 82 | 78 | 77 | 80 | 77 | 82 | 88 | 80 | 76 | 95 | 83 | 80 |
| Taajaan asutut kunnat/Semi-urban municipalities..... | 73 | 92 | 81 | 92 | 91 | 86 | 86 | 91 | 87 | 75 | 100 | 86 | 86 |
| Maaseutumaiset kunnat/Rural municipalities..... | 67 | 77 | 65 | 66 | 79 | 70 | 79 | 100 | 90 | 91 | 63 | 87 | 76 |
| AMMATTI/OCCUPATION | | | | | | | | | | | | | |
| Maataloustyö/Agricultural work..... | 67 | 75 | 40 | 40 | . | 53 | . | . | . | . | . | . | 53 |
| Tehdas-, rakennustyö tai vastaava/Industrial work..... | 50 | 81 | 75 | 84 | 85 | 77 | . | 80 | 75 | 50 | . | 65 | 76 |
| Toimisto- tai palvelutyö/Office work or services..... | 82 | 84 | 88 | 83 | 100 | 86 | 83 | 88 | 84 | 84 | 75 | 85 | 85 |
| Opiskelu tai koulunk./Studying..... | 71 | 100 | 100 | . | . | 76 | 80 | 100 | 100 | 100 | . | 83 | 80 |
| Kotirouva, kotiäiti, koti-isä/Homemaker..... | . | . | . | . | 100 | 100 | 86 | 93 | 67 | 100 | . | 88 | 89 |
| Eläkeläinen/Retired..... | . | 33 | 0 | 77 | 75 | 71 | . | 100 | 67 | 100 | 85 | 83 | 75 |
| Työtön/Unemployed..... | 82 | 88 | 80 | 56 | 70 | 74 | 92 | 100 | 100 | 60 | 100 | 90 | 81 |
| TUTKIMUSVUOSI/YEAR | | | | | | | | | | | | | |
| 1978-1979..... | . | . | . | . | . | . | . | . | . | . | . | . | . |
| 1980-1982..... | . | . | . | . | . | . | . | . | . | . | . | . | . |
| 1983-1985..... | . | . | . | . | . | . | . | . | . | . | . | . | . |
| 1986-1988..... | . | . | . | . | . | . | . | . | . | . | . | . | . |
| 1989-1990..... | . | . | . | . | . | . | . | . | . | . | . | . | . |
| 1991-1992..... | . | . | . | . | . | . | . | . | . | . | . | . | . |
| 1993-1994..... | . | . | . | . | . | . | . | . | . | . | . | . | . |
| 1995-1996..... | 68 | 73 | 70 | 68 | 69 | 70 | 68 | 88 | 90 | 63 | 74 | 77 | 73 |
| 1997..... | 85 | 74 | 79 | 67 | 68 | 74 | 78 | 77 | 76 | 86 | 68 | 79 | 76 |
| 1998..... | 67 | 81 | 76 | 76 | 82 | 77 | 82 | 91 | 84 | 78 | 88 | 84 | 80 |

SUOMALAISEN AIKUISVÄESTÖN TERVEYSKÄYTTÄYTYMINEN 1998 - HEALTH BEHAVIOUR AMONG FINNISH ADULT POPULATION 1998

TAULUKKO 65.A. Tupakoinnin terveyshaitoista huolestuneisuus sukupuolen ja iän mukaan (%).
TABLE 65.A. Concern on health damages of smoking among daily smokers by sex and by age (%).

| | Miehet/Males | | | | | Total | Naiset/Females | | | | | Total | |
|--|--------------------|-------|-------|-------|-------|-------|--------------------|-------|-------|-------|-------|-------|-------|
| | Ikäryhmä/Age group | | | | | | Ikäryhmä/Age group | | | | | | |
| | 15-24 | 25-34 | 35-44 | 45-54 | 55-64 | | 15-24 | 25-34 | 35-44 | 45-54 | 55-64 | | |
| Hyvin huolissaan/Very much worried.. | 16.4 | 12.0 | 22.3 | 22.5 | 18.8 | 18.8 | 8.9 | 37.8 | 29.8 | 32.1 | 27.3 | 27.2 | 22.4 |
| Hieman huolissaan/A little worried.. | 50.7 | 63.0 | 56.2 | 55.0 | 54.7 | 56.3 | 62.0 | 45.9 | 50.0 | 53.8 | 63.6 | 53.8 | 55.3 |
| Ei juurikaan huolissaan/Not very much worried..... | 20.5 | 19.4 | 19.2 | 20.2 | 23.4 | 20.2 | 21.5 | 13.5 | 19.2 | 9.0 | 9.1 | 15.5 | 18.2 |
| Ei lainkaan huolissaan/Not at all worried..... | 12.3 | 5.6 | 2.3 | 2.3 | 3.1 | 4.6 | 7.6 | 2.7 | 1.0 | 5.1 | .0 | 3.5 | 4.1 |
| Yhteensä/Total (%)..... | 100.0 | 100.0 | 100.0 | 100.0 | 100.0 | 100.0 | 100.0 | 100.0 | 100.0 | 100.0 | 100.0 | 100.0 | 100.0 |
| Yhteensä/Total (N)..... | 73 | 108 | 130 | 129 | 64 | 504 | 79 | 74 | 104 | 78 | 33 | 368 | 872 |
| Puuttavia/Missing (n)..... | 0 | 0 | 0 | 1 | 5 | 6 | 0 | 0 | 1 | 1 | 1 | 3 | 9 |

TAULUKKO 65.B. Tupakoinnin terveyshaitoista huolestuneiden päivittäin tupakoivien osuus taustamuuttujien mukaan (%).
TABLE 65.B. Proportion of daily smokers who are worried about the damages caused by smoking to own health by background variables (%).

| | Miehet/Males | | | | | Total | Naiset/Females | | | | | Total | |
|--|--------------------|-------|-------|-------|-------|-------|--------------------|-------|-------|-------|-------|-------|----|
| | Ikäryhmä/Age group | | | | | | Ikäryhmä/Age group | | | | | | |
| | 15-24 | 25-34 | 35-44 | 45-54 | 55-64 | | 15-24 | 25-34 | 35-44 | 45-54 | 55-64 | | |
| SIVILISÄÄTY/MARITAL STATUS | | | | | | | | | | | | | |
| Naimisissa tai avoliitossa/Married or cohabiting..... | 75 | 81 | 74 | 83 | 76 | 78 | 75 | 85 | 75 | 93 | 96 | 84 | 81 |
| Naimaton/Single..... | 63 | 65 | 81 | 73 | 71 | 68 | 71 | 86 | 87 | 80 | 50 | 76 | 72 |
| Asumuserossa tai eronnut/Separated or divorced..... | . | 80 | 95 | 59 | 60 | 73 | 0 | 50 | 89 | 71 | 83 | 76 | 75 |
| Leski/Widowed..... | . | . | 100 | 100 | 100 | 100 | . | . | 100 | 0 | 100 | 75 | 89 |
| KOULUVUOSIA/ YEARS OF SCHOOL | | | | | | | | | | | | | |
| 0-9 vuotta/0-9 years..... | 44 | 81 | 86 | 67 | 76 | 74 | 62 | 50 | 69 | 83 | 96 | 76 | 75 |
| 10-12 vuotta/10-12 years..... | 67 | 72 | 75 | 85 | 80 | 74 | 76 | 93 | 83 | 85 | 75 | 83 | 78 |
| 13 v. tai enemmän/13 years or more.. | 81 | 76 | 83 | 88 | 57 | 80 | 71 | 86 | 81 | 94 | 100 | 83 | 82 |
| ASUINALUE/LIVING AREA | | | | | | | | | | | | | |
| Uusimaa/Region of Uusimaa..... | 63 | 80 | 67 | 74 | 75 | 72 | 50 | 86 | 80 | 81 | 82 | 77 | 74 |
| Länsi-Suomi/Western Finland..... | 77 | 78 | 86 | 86 | 62 | 80 | 82 | 89 | 89 | 80 | 83 | 85 | 82 |
| Keski-Suomi/Mid-Finland..... | 50 | 59 | 84 | 80 | 67 | 72 | 88 | 93 | 67 | 80 | 100 | 81 | 76 |
| Kaakkois-Suomi/South-eastern Finland | 64 | 83 | 71 | 92 | 100 | 79 | 67 | 83 | 100 | 100 | . | 84 | 81 |
| Itä-Suomi/Eastern Finland..... | 75 | 67 | 85 | 50 | 71 | 71 | 60 | 75 | 100 | 100 | 100 | 88 | 77 |
| Pohjois-Suomi/Northern Finland..... | 75 | 78 | 78 | 71 | 100 | 77 | 69 | 69 | 76 | 100 | 100 | 79 | 78 |
| KAUPUNGISTUMISASTE/URBANISATION | | | | | | | | | | | | | |
| Pääkaupunkiseutu/Helsinki | | | | | | | | | | | | | |
| Metropolitan area..... | 73 | 83 | 72 | 78 | 79 | 77 | 62 | 81 | 87 | 82 | 75 | 78 | 78 |
| Isot kaupungit/Major towns..... | 46 | 63 | 68 | 85 | 71 | 69 | 75 | 82 | 68 | 83 | 100 | 80 | 73 |
| Pienet kaupungit/Minor towns..... | 89 | 75 | 91 | 77 | 62 | 81 | 79 | 84 | 84 | 81 | 100 | 83 | 82 |
| Maalaiskunnat/Rural areas..... | 61 | 80 | 77 | 71 | 80 | 74 | 62 | 86 | 81 | 100 | 91 | 82 | 77 |
| KUNTARYHMÄ/TYPE OF MUNICIPALITY | | | | | | | | | | | | | |
| Kaupunkimaiset kunnat/Urban municipalities..... | 68 | 69 | 80 | 79 | 72 | 75 | 71 | 84 | 80 | 81 | 91 | 80 | 77 |
| Taajaan asutut kunnat/Semi-urban municipalities..... | 73 | 92 | 75 | 92 | 73 | 81 | 79 | 91 | 73 | 100 | 67 | 82 | 82 |
| Maaseutumaiset kunnat/Rural municipalities..... | 63 | 80 | 77 | 66 | 79 | 72 | 64 | 77 | 83 | 100 | 100 | 83 | 76 |
| AMMATTI/OCCUPATION | | | | | | | | | | | | | |
| Maataloustyö/Agricultural work..... | 67 | 100 | 60 | 100 | . | 82 | . | . | . | . | . | . | 82 |
| Tehdas-, rakennustyö tai vastaava/Industrial work..... | 89 | 77 | 76 | 71 | 85 | 77 | . | 60 | 75 | 70 | . | 70 | 76 |
| Toimisto- tai palvelutyö/Office work or services..... | 45 | 78 | 88 | 86 | 60 | 79 | 67 | 81 | 82 | 88 | 88 | 83 | 81 |
| Opiskelu tai koulunk./Studying..... | 71 | 75 | 50 | . | . | 71 | 74 | 100 | 100 | 100 | . | 77 | 75 |
| Kotirouva, kotiäiti, koti-isä/Homemaker..... | . | . | . | . | 50 | 50 | 43 | 86 | 67 | 100 | . | 72 | 70 |
| Eläkeläinen/Retired..... | . | 67 | 100 | 77 | 85 | 82 | . | 100 | 33 | 100 | 92 | 83 | 82 |
| Työtön/Unemployed..... | 55 | 65 | 90 | 72 | 60 | 68 | 85 | 100 | 92 | 80 | 90 | 88 | 77 |
| TUTKIMUSVUOSI/YEAR | | | | | | | | | | | | | |
| 1978-1979..... | . | . | . | . | . | . | . | . | . | . | . | . | . |
| 1980-1982..... | . | . | . | . | . | . | . | . | . | . | . | . | . |
| 1983-1985..... | . | . | . | . | . | . | . | . | . | . | . | . | . |
| 1986-1988..... | . | . | . | . | . | . | . | . | . | . | . | . | . |
| 1989-1990..... | 65 | 74 | 78 | 79 | 61 | 73 | 68 | 80 | 81 | 78 | 71 | 76 | 74 |
| 1991-1992..... | . | . | . | . | . | . | . | . | . | . | . | . | . |
| 1993-1994..... | 69 | 77 | 83 | 77 | 74 | 77 | 79 | 91 | 85 | 85 | 71 | 84 | 80 |
| 1995-1996..... | 66 | 65 | 78 | 74 | 70 | 71 | 67 | 81 | 88 | 80 | 81 | 80 | 75 |
| 1997..... | 59 | 76 | 74 | 71 | 71 | 71 | 71 | 85 | 85 | 87 | 93 | 83 | 77 |
| 1998..... | 67 | 75 | 78 | 78 | 73 | 75 | 71 | 84 | 80 | 86 | 91 | 81 | 78 |

SUOMALAISEN AIKUISVÄESTÖN TERVEYSKÄYTTÄYTYMINEN 1998 - HEALTH BEHAVIOUR AMONG FINNISH ADULT POPULATION 1998

TAULUKKO 66.A. Päivittäin tupakoivien viimeisen vuoden aikana lääkäriltä, terveydenhoitajalta tai hammaslääkäriltä saama kehoitus lopettaa tupakointi sukupuolen ja iän mukaan (%).
 TABLE 66.A. Advice to give up smoking given by a doctor, public-health nurse or dentist among daily smokers during the last year by sex and age (%).

| | Miehet/Males | | | | | Total | Naiset/Females | | | | | Total | |
|---|--------------------|-------|-------|-------|-------|-------|--------------------|-------|-------|-------|-------|-------|-------|
| | Ikäryhmä/Age group | | | | | | Ikäryhmä/Age group | | | | | | |
| | 15-24 | 25-34 | 35-44 | 45-54 | 55-64 | | 15-24 | 25-34 | 35-44 | 45-54 | 55-64 | | |
| Lääkäri kehottanut/Doctor advised... | 15.1 | 21.3 | 16.9 | 24.6 | 36.2 | 22.2 | 22.8 | 16.2 | 14.3 | 27.8 | 47.1 | 22.4 | 22.2 |
| Terveydenhoitaja kehottanut/Health nurse advised..... | 12.3 | 18.5 | 23.1 | 20.0 | 21.7 | 19.6 | 34.2 | 17.6 | 13.3 | 16.5 | 17.6 | 19.7 | 19.6 |
| Hammaslääkäri kehottanut/Dentist advised..... | 8.2 | 2.8 | 5.4 | 6.2 | 2.9 | 5.1 | 3.8 | 8.1 | 8.6 | 3.8 | .0 | 5.7 | 5.3 |
| Ei ole saanut kehoitusta/Have not been advised..... | 67.1 | 67.6 | 60.8 | 58.5 | 46.4 | 60.6 | 49.4 | 66.2 | 68.6 | 57.0 | 44.1 | 59.3 | 60.0 |
| Yhteensä/Total (%)..... | 100.0 | 100.0 | 100.0 | 100.0 | 100.0 | 100.0 | 100.0 | 100.0 | 100.0 | 100.0 | 100.0 | 100.0 | 100.0 |
| Yhteensä/Total (N)..... | 73 | 108 | 130 | 130 | 69 | 510 | 79 | 74 | 105 | 79 | 34 | 371 | 881 |

TAULUKKO 66.B. Lopettamiskehoutuksen saaneiden osuus taustamuuttujien mukaan (%).
 TABLE 66.B. Proportion of daily smokers advised to give up smoking by background variables (%).

| | Miehet/Males | | | | | Total | Naiset/Females | | | | | Total | |
|--|--------------------|-------|-------|-------|-------|-------|--------------------|-------|-------|-------|-------|-------|----|
| | Ikäryhmä/Age group | | | | | | Ikäryhmä/Age group | | | | | | |
| | 15-24 | 25-34 | 35-44 | 45-54 | 55-64 | | 15-24 | 25-34 | 35-44 | 45-54 | 55-64 | | |
| SIVIILISÄÄTY/MARITAL STATUS | | | | | | | | | | | | | |
| Naimisissa tai avoliitossa/Married or cohabiting..... | 35 | 40 | 38 | 39 | 54 | 41 | 63 | 35 | 25 | 42 | 50 | 37 | 39 |
| Naimaton/Single..... | 33 | 25 | 29 | 50 | 56 | 34 | 48 | 33 | 67 | 33 | 50 | 47 | 40 |
| Asumuserossa tai eronnut/Separated or divorced..... | . | 0 | 63 | 41 | 40 | 45 | 0 | 0 | 26 | 47 | 67 | 36 | 41 |
| Leski/Widowed..... | . | . | 0 | 0 | 100 | 40 | . | . | 0 | 100 | 100 | 75 | 56 |
| KOULUVUOSIA/ YEARS OF SCHOOL | | | | | | | | | | | | | |
| 0-9 vuotta/0-9 years..... | 44 | 25 | 40 | 43 | 56 | 45 | 57 | 30 | 25 | 51 | 68 | 50 | 47 |
| 10-12 vuotta/10-12 years..... | 38 | 35 | 34 | 47 | 64 | 39 | 37 | 44 | 30 | 33 | 25 | 35 | 37 |
| 13 v. tai enemmän/13 years or more.. | 13 | 33 | 51 | 33 | 29 | 35 | 76 | 27 | 35 | 41 | 33 | 39 | 37 |
| ASUINALUE/LIVING AREA | | | | | | | | | | | | | |
| Uusimaa/Region of Uusimaa..... | 16 | 24 | 37 | 47 | 52 | 37 | 50 | 36 | 28 | 33 | 55 | 38 | 37 |
| Länsi-Suomi/Western Finland..... | 38 | 41 | 39 | 45 | 57 | 43 | 41 | 33 | 33 | 31 | 50 | 36 | 41 |
| Keski-Suomi/Mid-Finland..... | 30 | 35 | 40 | 35 | 44 | 37 | 50 | 43 | 25 | 70 | 57 | 43 | 40 |
| Kaakkois-Suomi/South-eastern Finland | 18 | 17 | 57 | 31 | 50 | 33 | 75 | 33 | 33 | 25 | . | 45 | 38 |
| Itä-Suomi/Eastern Finland..... | 50 | 44 | 23 | 50 | 71 | 44 | 20 | 0 | 50 | 80 | 50 | 42 | 43 |
| Pohjois-Suomi/Northern Finland..... | 58 | 33 | 39 | 35 | 67 | 42 | 54 | 31 | 38 | 70 | 67 | 48 | 45 |
| KAUPUNGIKUNNAT/URBANISATION | | | | | | | | | | | | | |
| Pääkaupunkiseutu/Helsinki Metropolitan area..... | 27 | 22 | 39 | 44 | 47 | 37 | 62 | 38 | 40 | 35 | 50 | 43 | 40 |
| Isot kaupungit/Major towns..... | 15 | 26 | 26 | 36 | 47 | 31 | 25 | 18 | 14 | 37 | 60 | 27 | 29 |
| Pienet kaupungit/Minor towns..... | 33 | 43 | 49 | 48 | 60 | 47 | 55 | 42 | 32 | 42 | 25 | 43 | 45 |
| Maalaiskunnat/Rural areas..... | 42 | 34 | 40 | 38 | 59 | 41 | 57 | 36 | 37 | 59 | 67 | 47 | 44 |
| KUNTARYHMÄ/TYP E OF MUNICIPALITY | | | | | | | | | | | | | |
| Kaupunkimaiset kunnat/Urban municipalities..... | 21 | 31 | 39 | 43 | 48 | 37 | 53 | 30 | 31 | 37 | 55 | 39 | 38 |
| Taajaan asutut kunnat/Semi-urban municipalities..... | 36 | 38 | 44 | 54 | 82 | 50 | 43 | 45 | 27 | 50 | 25 | 38 | 45 |
| Maaseutumaiset kunnat/Rural municipalities..... | 50 | 33 | 38 | 33 | 50 | 40 | 50 | 38 | 34 | 73 | 75 | 48 | 43 |
| AMMATTI/OCCUPATION | | | | | | | | | | | | | |
| Maataloustyö/Agricultural work..... | 33 | 100 | 40 | 60 | . | 59 | . | . | . | . | . | . | 59 |
| Tehdas-, rakennustyö tai vastaava/Industrial work..... | 44 | 39 | 48 | 52 | 64 | 48 | . | 0 | 50 | 30 | . | 30 | 46 |
| Toimisto- tai palvelutyö/Office work or services..... | 18 | 31 | 30 | 31 | 50 | 31 | 58 | 40 | 33 | 48 | 33 | 40 | 37 |
| Opiskelu tai koulunk./Studying..... | 25 | 0 | 50 | . | . | 24 | 52 | 50 | 0 | 50 | . | 51 | 40 |
| Kotirouva, kotiäiti, koti-isä/Homemaker..... | . | . | . | . | 50 | 50 | 57 | 36 | 33 | 0 | . | 40 | 41 |
| Eläkeläinen/Retired..... | . | 0 | 0 | 31 | 52 | 42 | . | 100 | 0 | 50 | 69 | 58 | 46 |
| Työtön/Unemployed..... | 45 | 18 | 20 | 33 | 60 | 33 | 38 | 0 | 25 | 30 | 70 | 36 | 34 |
| TUTKIMUSVUOSI/ YEAR | | | | | | | | | | | | | |
| 1998..... | 33 | 32 | 39 | 42 | 54 | 39 | 51 | 34 | 31 | 43 | 56 | 41 | 40 |

SUOMALAISEN AIKUISVÄESTÖN TERVEYSKÄYTTÄYTYMINEN 1998 - HEALTH BEHAVIOUR AMONG FINNISH ADULT POPULATION 1998

TAULUKKO 67.A. Kuluneen vuoden aikana tupakoineiden nikotiinipurukumin käyttö sukupuolen ja iän mukaan (%).
 TABLE 67.A. Who have smoked during the last year and have used nicotin chewing gum by sex and age (%).

| | Miehet/Males | | | | | Total | Naiset/Females | | | | | Total | |
|---|--------------------|-------|-------|-------|-------|-------|--------------------|-------|-------|-------|-------|-------|-------|
| | Ikäryhmä/Age group | | | | | | Ikäryhmä/Age group | | | | | | |
| | 15-24 | 25-34 | 35-44 | 45-54 | 55-64 | | 15-24 | 25-34 | 35-44 | 45-54 | 55-64 | | |
| Ei ole käyttänyt/Have not used..... | 90.5 | 87.3 | 91.6 | 91.4 | 90.7 | 90.3 | 93.3 | 89.6 | 88.7 | 93.9 | 92.1 | 91.3 | 90.7 |
| Käyttänyt tupakoinnin lopettamisen tukena/Used as support wh..... | 7.6 | 10.6 | 5.2 | 7.3 | 6.7 | 7.5 | 5.0 | 8.5 | 9.8 | 5.1 | 5.3 | 7.1 | 7.3 |
| Muusta syystä/Used for other reason..... | 1.9 | 2.1 | 3.2 | 1.3 | 2.7 | 2.2 | 1.7 | 1.9 | 1.5 | 1.0 | 2.6 | 1.6 | 2.0 |
| Yhteensä/Total (%)..... | 100.0 | 100.0 | 100.0 | 100.0 | 100.0 | 100.0 | 100.0 | 100.0 | 100.0 | 100.0 | 100.0 | 100.0 | 100.0 |
| Yhteensä/Total (N)..... | 105 | 142 | 155 | 151 | 75 | 628 | 119 | 106 | 133 | 98 | 38 | 494 | 1122 |
| Puuttuvia/Missing (n)..... | 4 | 4 | 4 | 4 | 6 | 22 | 1 | 3 | 7 | 4 | 0 | 15 | 37 |

TAULUKKO 67.B. Kuluneen vuoden aikana tupakoineiden osuus, jotka ovat käyttäneet nikotiinipurukumia tupakoinnin lopettamisen tukena taustamuuttujien mukaan (%).
 TABLE 67.B. Proportion of people who have smoked during the last year and have used nicotin chewing gum, by background variables (%).

| | Miehet/Males | | | | | Total | Naiset/Females | | | | | Total | |
|--|--------------------|-------|-------|-------|-------|-------|--------------------|-------|-------|-------|-------|-------|----|
| | Ikäryhmä/Age group | | | | | | Ikäryhmä/Age group | | | | | | |
| | 15-24 | 25-34 | 35-44 | 45-54 | 55-64 | | 15-24 | 25-34 | 35-44 | 45-54 | 55-64 | | |
| SIVIILISÄÄTY/MARITAL STATUS | | | | | | | | | | | | | |
| Naimisissa tai avoliitossa/Married or cohabiting..... | 8 | 9 | 6 | 9 | 8 | 8 | 4 | 11 | 9 | 4 | 7 | 8 | 8 |
| Naimaton/Single..... | 8 | 12 | 4 | 0 | 11 | 7 | 5 | 3 | 14 | 29 | 0 | 7 | 7 |
| Asumuserossa tai eronnut/Separated or divorced..... | . | 20 | 0 | 8 | 0 | 5 | 0 | 0 | 10 | 0 | 0 | 4 | 4 |
| Leski/Widowed..... | . | . | 50 | 0 | 0 | 20 | . | . | 0 | 0 | 0 | 0 | 10 |
| KOULUVUOSIA/YEARS OF SCHOOL | | | | | | | | | | | | | |
| 0-9 vuotta/0-9 years..... | 0 | 15 | 3 | 10 | 6 | 7 | 11 | 0 | 0 | 5 | 8 | 6 | 6 |
| 10-12 vuotta/10-12 years..... | 8 | 7 | 7 | 8 | 9 | 8 | 3 | 9 | 12 | 9 | 0 | 8 | 8 |
| 13 v. tai enemmän/13 years or more.. | 13 | 12 | 4 | 2 | 8 | 8 | 3 | 10 | 11 | 0 | 0 | 7 | 8 |
| ASUINALUE/LIVING AREA | | | | | | | | | | | | | |
| Uusimaa/Region of Uusimaa..... | 4 | 9 | 6 | 9 | 5 | 7 | 12 | 9 | 17 | 6 | 8 | 11 | 9 |
| Länsi-Suomi/Western Finland..... | 5 | 13 | 3 | 13 | 13 | 9 | 0 | 13 | 0 | 5 | 14 | 4 | 7 |
| Keski-Suomi/Central Finland..... | 6 | 19 | 16 | 6 | 11 | 12 | 0 | 11 | 9 | 13 | 0 | 8 | 10 |
| Kaakkois-Suomi/South-eastern Finland | 8 | 0 | 0 | 7 | 0 | 3 | 0 | 13 | 10 | 0 | 0 | 6 | 4 |
| Itä-Suomi/Eastern Finland..... | 25 | 0 | 0 | 0 | 0 | 5 | 13 | 0 | 13 | 0 | 0 | 6 | 5 |
| Pohjois-Suomi/Northern Finland..... | 6 | 12 | 0 | 5 | 0 | 5 | 12 | 0 | 12 | 0 | 0 | 7 | 6 |
| KAUPUNGISTUMISASTE/URBANISATION | | | | | | | | | | | | | |
| Pääkaupunkiseutu/Capital city area.. | 0 | 13 | 8 | 6 | 0 | 6 | 14 | 4 | 22 | 9 | 11 | 11 | 9 |
| Isot kaupungit/Larger towns..... | 8 | 11 | 3 | 6 | 16 | 8 | 4 | 0 | 6 | 9 | 0 | 4 | 6 |
| Pienet kaupungit/Smaller towns..... | 12 | 6 | 6 | 11 | 0 | 7 | 2 | 19 | 6 | 3 | 25 | 7 | 7 |
| Maalaiskunnat/Rural areas..... | 7 | 13 | 5 | 6 | 8 | 8 | 4 | 13 | 10 | 0 | 0 | 7 | 7 |
| AMMATTI/OCCUPATION | | | | | | | | | | | | | |
| Maataloustyö/Agricultural work..... | 0 | 17 | 0 | 14 | . | 9 | 0 | 0 | . | . | . | 0 | 8 |
| Tehdas-, rakennustyö tai vastaava/Industrial work..... | 5 | 11 | 8 | 11 | 0 | 9 | 0 | 10 | 10 | 0 | . | 6 | 9 |
| Toimisto- tai palvelutyö/Office work or services..... | 7 | 11 | 4 | 4 | 0 | 6 | 7 | 11 | 11 | 7 | 0 | 9 | 8 |
| Opiskelu tai koulunk./Studying..... | 10 | 33 | . | . | . | 12 | 7 | 9 | 0 | 0 | . | 7 | 9 |
| Kotirouva, perheenemäntä/Housewife.. | . | . | . | . | 0 | 0 | 0 | 6 | 0 | 0 | . | 3 | 3 |
| Eläkeläinen/Retired..... | . | 25 | 0 | 8 | 11 | 12 | . | 0 | 33 | 0 | 14 | 15 | 13 |
| Työtön/Unemployed..... | 7 | 0 | 0 | 0 | 9 | 3 | 0 | 0 | 0 | 0 | 0 | 0 | 1 |
| TUTKIMUSVUOSI/YEAR | | | | | | | | | | | | | |
| 1978-1979..... | . | . | . | . | . | . | . | . | . | . | . | . | . |
| 1980-1982..... | . | . | . | . | . | . | . | . | . | . | . | . | . |
| 1983-1985..... | . | . | . | . | . | . | . | . | . | . | . | . | . |
| 1986-1988..... | . | . | . | . | . | . | . | . | . | . | . | . | . |
| 1989-1991..... | 4 | 5 | 6 | 6 | 2 | 5 | 1 | 1 | 4 | 4 | 5 | 3 | 4 |
| 1992-1993..... | . | . | . | . | . | . | . | . | . | . | . | . | . |
| 1994-1995..... | 4 | 14 | 17 | 7 | 11 | 11 | 5 | 9 | 6 | 6 | 14 | 7 | 9 |
| 1996..... | 9 | 10 | 5 | 5 | 4 | 7 | 2 | 8 | 7 | 11 | 0 | 6 | 7 |
| 1997..... | 6 | 10 | 9 | 5 | 5 | 7 | 3 | 7 | 5 | 9 | 7 | 6 | 7 |
| 1998..... | 8 | 11 | 5 | 7 | 7 | 7 | 5 | 8 | 10 | 5 | 5 | 7 | 7 |

SUOMALAISEN AIKUISVÄESTÖN TERVEYSKÄYTTÄYTYMINEN 1998 - HEALTH BEHAVIOUR AMONG FINNISH ADULT POPULATION 1998

TAULUKKO 68.A. Kuluneen vuoden aikana tupakoineiden nikotiinilaastarin käyttö sukupuolen ja iän mukaan (%).
 TABLE 68.A. Who have smoked during the last year and have used nicotin plaster band by sex and age (%).

| | Miehet/Males | | | | | | Naiset/Females | | | | | Total | |
|-------------------------------------|--------------------|-------|-------|-------|-------|-------|--------------------|-------|-------|-------|-------|-------|-------|
| | Ikäryhmä/Age group | | | | | Total | Ikäryhmä/Age group | | | | | | Total |
| | 15-24 | 25-34 | 35-44 | 45-54 | 55-64 | | 15-24 | 25-34 | 35-44 | 45-54 | 55-64 | | |
| Ei ole käyttänyt/Have not used..... | 98.1 | 96.5 | 95.5 | 94.1 | 94.6 | 95.7 | 97.5 | 97.2 | 94.0 | 92.9 | 94.7 | 95.4 | 95.5 |
| On käyttänyt/Have used..... | 1.9 | 3.5 | 4.5 | 5.9 | 5.4 | 4.3 | 2.5 | 2.8 | 6.0 | 7.1 | 5.3 | 4.6 | 4.5 |
| Yhteensä/Total (%)..... | 100.0 | 100.0 | 100.0 | 100.0 | 100.0 | 100.0 | 100.0 | 100.0 | 100.0 | 100.0 | 100.0 | 100.0 | 100.0 |
| Yhteensä/Total (N)..... | 105 | 141 | 155 | 152 | 74 | 627 | 119 | 106 | 134 | 98 | 38 | 495 | 1122 |
| Puuttavia/Missing (n)..... | 4 | 5 | 4 | 3 | 7 | 23 | 1 | 3 | 6 | 4 | 0 | 14 | 37 |

TAULUKKO 68.B. Kuluneen vuoden aikana tupakoineiden osuus, jotka ovat käyttäneet nikotiinilaastaria, taustamuuttujien mukaan (%).
 TABLE 68.B. Proportion of people who have smoked during the last year and have used nicotin plaster band, by background variables (%).

| | Miehet/Males | | | | | | Naiset/Females | | | | | Total | |
|--|--------------------|-------|-------|-------|-------|-------|--------------------|-------|-------|-------|-------|-------|-------|
| | Ikäryhmä/Age group | | | | | Total | Ikäryhmä/Age group | | | | | | Total |
| | 15-24 | 25-34 | 35-44 | 45-54 | 55-64 | | 15-24 | 25-34 | 35-44 | 45-54 | 55-64 | | |
| SIVIILISÄÄTY/MARITAL STATUS | | | | | | | | | | | | | |
| Naimisissa tai avoliitossa/Married or cohabiting..... | 0 | 2 | 6 | 6 | 6 | 5 | 0 | 4 | 8 | 7 | 7 | 6 | 5 |
| Naimaton/Single..... | 3 | 2 | 0 | 8 | 11 | 3 | 3 | 0 | 0 | 14 | 0 | 3 | 3 |
| Asumuserossa tai eronnut/Separated or divorced..... | . | 40 | 0 | 4 | 0 | 5 | 0 | 0 | 5 | 5 | 0 | 4 | 4 |
| Leski/Widowed..... | . | . | 0 | 0 | 0 | 0 | . | . | 0 | 0 | 0 | 0 | 0 |
| KOULUVUOSIA/YEARS OF SCHOOL | | | | | | | | | | | | | |
| 0-9 vuotta/0-9 years..... | 0 | 0 | 6 | 6 | 6 | 5 | 0 | 0 | 0 | 3 | 8 | 2 | 4 |
| 10-12 vuotta/10-12 years..... | 3 | 5 | 6 | 10 | 0 | 5 | 5 | 0 | 10 | 13 | 0 | 7 | 6 |
| 13 v. tai enemmän/13 years or more.. | 0 | 3 | 2 | 2 | 8 | 3 | 0 | 5 | 5 | 8 | 0 | 4 | 3 |
| ASUINALUE/LIVING AREA | | | | | | | | | | | | | |
| Uusimaa/Region of Uusimaa..... | 0 | 0 | 8 | 6 | 0 | 4 | 4 | 3 | 3 | 12 | 8 | 6 | 5 |
| Länsi-Suomi/Western Finland..... | 0 | 3 | 7 | 8 | 13 | 6 | 0 | 0 | 7 | 5 | 0 | 3 | 4 |
| Keski-Suomi/Central Finland..... | 6 | 4 | 0 | 12 | 11 | 6 | 5 | 5 | 6 | 0 | 0 | 4 | 5 |
| Kaakkois-Suomi/South-eastern Finland | 0 | 0 | 7 | 0 | 0 | 2 | 7 | 7 | 10 | 10 | 0 | 8 | 5 |
| Itä-Suomi/Eastern Finland..... | 8 | 9 | 0 | 0 | 0 | 3 | 0 | 0 | 0 | 0 | 0 | 0 | 2 |
| Pohjois-Suomi/Northern Finland..... | 0 | 8 | 3 | 0 | 0 | 3 | 0 | 0 | 8 | 9 | 14 | 5 | 4 |
| KAUPUNGISTUMISASTE/URBANISATION | | | | | | | | | | | | | |
| Pääkaupunkiseutu/Capital city area.. | 0 | 0 | 13 | 9 | 0 | 5 | 5 | 4 | 0 | 9 | 11 | 5 | 5 |
| Isot kaupungit/Larger towns..... | 0 | 5 | 3 | 6 | 17 | 5 | 0 | 3 | 6 | 13 | 10 | 6 | 5 |
| Pienet kaupungit/Smaller towns..... | 8 | 0 | 0 | 8 | 0 | 3 | 2 | 5 | 16 | 7 | 0 | 7 | 5 |
| Maalaiskunnat/Rural areas..... | 0 | 6 | 7 | 2 | 4 | 4 | 4 | 0 | 2 | 0 | 0 | 1 | 3 |
| AMMATTI/OCCUPATION | | | | | | | | | | | | | |
| Maataloustyö/Agricultural work..... | 0 | 0 | 0 | 0 | . | 0 | 0 | 0 | . | . | . | 0 | 0 |
| Tehdas-, rakennustyö tai vastaava/Industrial work..... | 5 | 4 | 4 | 9 | 0 | 5 | 0 | 0 | 10 | 0 | . | 3 | 5 |
| Toimisto- tai palvelutyö/Office work or services..... | 0 | 2 | 6 | 2 | 0 | 3 | 0 | 6 | 5 | 10 | 0 | 6 | 5 |
| Opiskelu tai koulunk./Studying..... | 2 | 0 | 0 | . | . | 2 | 4 | 0 | 50 | 0 | . | 4 | 3 |
| Kotirouva, perheenemäntä/Housewife.. | . | . | . | . | 0 | 0 | 0 | 0 | 0 | 0 | . | 0 | 0 |
| Eläkeläinen/Retired..... | . | 0 | 0 | 0 | 9 | 6 | . | 0 | 0 | 0 | 7 | 5 | 6 |
| Työtön/Unemployed..... | 0 | 10 | 0 | 5 | 9 | 5 | 0 | 0 | 7 | 0 | 9 | 3 | 4 |
| TUTKIMUSVUOSI/YEAR | | | | | | | | | | | | | |
| 1978-1979..... | . | . | . | . | . | . | . | . | . | . | . | . | . |
| 1980-1982..... | . | . | . | . | . | . | . | . | . | . | . | . | . |
| 1983-1985..... | . | . | . | . | . | . | . | . | . | . | . | . | . |
| 1986-1988..... | . | . | . | . | . | . | . | . | . | . | . | . | . |
| 1989-1991..... | . | . | . | . | . | . | . | . | . | . | . | . | . |
| 1992-1993..... | . | . | . | . | . | . | . | . | . | . | . | . | . |
| 1994-1995..... | 6 | 8 | 16 | 10 | 7 | 10 | 2 | 9 | 11 | 10 | 7 | 8 | 9 |
| 1996..... | 3 | 9 | 7 | 3 | 4 | 6 | 2 | 6 | 7 | 6 | 5 | 5 | 5 |
| 1997..... | 0 | 2 | 5 | 5 | 8 | 4 | 0 | 4 | 9 | 6 | 10 | 5 | 5 |
| 1998..... | 2 | 4 | 5 | 6 | 5 | 4 | 3 | 3 | 6 | 7 | 5 | 5 | 4 |

Kansanterveyslaitos/National Public Health Institute
 Epidemiologian ja terveyden edistämisen osasto

SUOMALAISEN AIKUISVÄESTÖN TERVEYSKÄYTTÄYTYMINEN 1998 - HEALTH BEHAVIOUR AMONG FINNISH ADULT POPULATION 1998

TAULUKKO 69.A. Lounaan tavallisin syöntipaikka sukupuolen ja iän mukaan (%).
TABLE 69.A. Most usual place for eating lunch by sex and age (%).

| | Miehet/Males | | | | | Total | Naiset/Females | | | | | Total | |
|--|--------------------|-------|-------|-------|-------|-------|----------------|--------------------|-------|-------|-------|-------|-------|
| | Ikäryhmä/Age group | | | | | | Total | Ikäryhmä/Age group | | | | | |
| | 15-24 | 25-34 | 35-44 | 45-54 | 55-64 | | | 15-24 | 25-34 | 35-44 | 45-54 | | 55-64 |
| Koti/At home..... | 28.3 | 27.9 | 31.3 | 37.0 | 71.5 | 39.3 | 27.8 | 36.8 | 32.6 | 32.2 | 73.0 | 39.4 | 39.4 |
| Ravintola tai baari/In a restaurant or a cafeteria..... | 3.9 | 11.6 | 14.6 | 13.5 | 4.5 | 9.9 | .6 | 3.6 | 5.0 | 3.1 | .7 | 2.7 | 6.2 |
| Työpaikkaruokala/Workplace canteen.. | 48.1 | 32.7 | 28.4 | 24.1 | 12.8 | 28.6 | 49.1 | 33.2 | 32.1 | 33.4 | 9.9 | 32.0 | 30.3 |
| Muu kuin edellä/Other than mentioned above..... | 14.8 | 16.3 | 11.0 | 9.8 | 5.4 | 11.3 | 15.0 | 16.0 | 19.2 | 18.2 | 10.9 | 16.1 | 13.8 |
| Ei syö lounasta/I don't eat lunch... | 4.9 | 11.6 | 14.6 | 15.5 | 5.8 | 10.9 | 7.5 | 10.4 | 11.1 | 13.1 | 5.6 | 9.8 | 10.3 |
| Yhteensä/Total (%)..... | 100.0 | 100.0 | 100.0 | 100.0 | 100.0 | 100.0 | 100.0 | 100.0 | 100.0 | 100.0 | 100.0 | 100.0 | 100.0 |
| Yhteensä/Total (N)..... | 283 | 294 | 335 | 386 | 312 | 1610 | 334 | 307 | 380 | 413 | 304 | 1738 | 3348 |
| Puuttuvia/Missing (n)..... | 12 | 15 | 20 | 18 | 14 | 79 | 14 | 19 | 17 | 20 | 8 | 78 | 157 |

TAULUKKO 69.B. Ravintolassa tai työpaikkaruokalassa lounaan syöneiden osuus taustamuuttujien mukaan (%).
TABLE 69.B. Proportion of persons eating lunch in a restaurant or a workplace canteen by background variables (%).

| | Miehet/Males | | | | | Total | Naiset/Females | | | | | Total | |
|--|--------------------|-------|-------|-------|-------|-------|----------------|--------------------|-------|-------|-------|-------|-------|
| | Ikäryhmä/Age group | | | | | | Total | Ikäryhmä/Age group | | | | | |
| | 15-24 | 25-34 | 35-44 | 45-54 | 55-64 | | | 15-24 | 25-34 | 35-44 | 45-54 | | 55-64 |
| SIVIILISÄÄTY/MARITAL STATUS | | | | | | | | | | | | | |
| Naimisissa tai avioliitossa/Married or cohabiting..... | 34 | 49 | 46 | 41 | 17 | 37 | 37 | 34 | 37 | 35 | 8 | 30 | 33 |
| Naimaton/Single..... | 55 | 39 | 24 | 20 | 22 | 43 | 53 | 48 | 44 | 48 | 21 | 49 | 46 |
| Asumuserossa tai eronnut/Separated or divorced..... | . | 20 | 55 | 38 | 9 | 35 | 0 | 33 | 32 | 34 | 17 | 29 | 32 |
| Leski/Widowed..... | . | . | 0 | 25 | 38 | 29 | 100 | 0 | 33 | 36 | 17 | 24 | 25 |
| KOULUVUOSIA/ YEARS OF SCHOOL | | | | | | | | | | | | | |
| 0-9 vuotta/0-9 years..... | 48 | 32 | 23 | 25 | 12 | 23 | 48 | 17 | 19 | 27 | 9 | 23 | 23 |
| 10-12 vuotta/10-12 years..... | 51 | 33 | 38 | 36 | 17 | 38 | 45 | 17 | 27 | 37 | 10 | 30 | 34 |
| 13 v. tai enemmän/13 years or more.. | 58 | 55 | 57 | 55 | 31 | 53 | 56 | 45 | 46 | 44 | 18 | 45 | 48 |
| ASUINALUE/LIVING AREA | | | | | | | | | | | | | |
| Uusimaa/Region of Uusimaa..... | 59 | 57 | 60 | 43 | 24 | 48 | 56 | 41 | 49 | 54 | 14 | 44 | 46 |
| Länsi-Suomi/Western Finland..... | 46 | 48 | 42 | 36 | 15 | 37 | 51 | 47 | 37 | 33 | 6 | 35 | 36 |
| Keski-Suomi/Mid-Finland..... | 52 | 43 | 39 | 42 | 19 | 39 | 51 | 32 | 37 | 27 | 8 | 30 | 34 |
| Kaakkois-Suomi/South-eastern Finland | 58 | 33 | 34 | 30 | 16 | 34 | 36 | 26 | 24 | 26 | 12 | 25 | 30 |
| Itä-Suomi/Eastern Finland..... | 43 | 39 | 29 | 32 | 9 | 30 | 50 | 35 | 33 | 41 | 3 | 32 | 31 |
| Pohjois-Suomi/Northern Finland..... | 50 | 24 | 36 | 22 | 12 | 28 | 46 | 27 | 26 | 20 | 21 | 29 | 29 |
| KAUPUNGISTUMISASTE/URBANISATION | | | | | | | | | | | | | |
| Pääkaupunkiseutu/Helsinki | | | | | | | | | | | | | |
| Metropolitan area..... | 64 | 60 | 61 | 47 | 28 | 51 | 56 | 44 | 57 | 52 | 17 | 47 | 49 |
| Isot kaupungit/Major towns..... | 50 | 45 | 48 | 42 | 22 | 42 | 45 | 40 | 44 | 47 | 11 | 38 | 40 |
| Pienet kaupungit/Minor towns..... | 51 | 40 | 35 | 34 | 14 | 34 | 44 | 32 | 37 | 30 | 13 | 32 | 33 |
| Maalaiskunnat/Rural areas..... | 49 | 36 | 38 | 32 | 13 | 33 | 55 | 32 | 25 | 24 | 6 | 27 | 30 |
| KUNTARYHMÄ/TYPE OF MUNICIPALITY | | | | | | | | | | | | | |
| Kaupunkimaiset kunnat/Urban municipalities..... | 54 | 50 | 49 | 42 | 21 | 43 | 49 | 38 | 44 | 44 | 13 | 39 | 41 |
| Taajaan asutut kunnat/Semi-urban municipalities..... | 52 | 49 | 44 | 40 | 19 | 40 | 42 | 24 | 37 | 25 | 7 | 28 | 34 |
| Maaseutumaiset kunnat/Rural municipalities..... | 48 | 30 | 27 | 25 | 8 | 27 | 58 | 44 | 22 | 21 | 8 | 28 | 28 |
| AMMATTI/OCCUPATION | | | | | | | | | | | | | |
| Maataloustyö/Agricultural work..... | 0 | 17 | 0 | 5 | 0 | 4 | 33 | 0 | 0 | 0 | 20 | 5 | 4 |
| Tehdas-, rakennustyö tai vastaava/ Industrial work..... | 45 | 42 | 43 | 29 | 42 | 38 | 33 | 47 | 32 | 32 | 40 | 36 | 38 |
| Toimisto- tai palvelutyö/Office work or services..... | 59 | 60 | 58 | 60 | 47 | 58 | 45 | 47 | 46 | 47 | 29 | 45 | 49 |
| Opiskelu tai koulunk./Studying..... | 60 | 55 | 33 | . | . | 59 | 59 | 61 | 57 | 0 | . | 58 | 59 |
| Kotirouva, kotiäiti, koti-isä/Homemaker..... | . | . | 0 | 0 | 0 | 0 | 15 | 2 | 0 | 0 | 0 | 3 | 3 |
| Eläkeläinen/Retired..... | . | 0 | 0 | 9 | 1 | 2 | . | 33 | 17 | 0 | 0 | 1 | 2 |
| Työttömä/Unemployed..... | 7 | 0 | 6 | 6 | 0 | 4 | 3 | 5 | 3 | 7 | 0 | 3 | 3 |
| TUTKIMUSVUOSI/ YEAR | | | | | | | | | | | | | |
| 1978-1979..... | 38 | 40 | 35 | 25 | 15 | 32 | 37 | 36 | 33 | 24 | 12 | 28 | 30 |
| 1980-1982..... | 44 | 47 | 43 | 28 | 15 | 37 | 41 | 42 | 35 | 30 | 14 | 32 | 35 |
| 1983-1985..... | 48 | 52 | 47 | 31 | 14 | 40 | 48 | 46 | 40 | 33 | 14 | 37 | 38 |
| 1986-1988..... | 47 | 50 | 47 | 38 | 16 | 41 | 48 | 46 | 41 | 32 | 15 | 37 | 39 |
| 1989-1990..... | 49 | 54 | 51 | 36 | 17 | 43 | 49 | 45 | 42 | 35 | 12 | 38 | 40 |
| 1991-1992..... | 45 | 48 | 44 | 42 | 20 | 41 | 43 | 37 | 40 | 35 | 14 | 35 | 38 |
| 1993-1994..... | 44 | 39 | 38 | 34 | 13 | 34 | 43 | 33 | 38 | 34 | 14 | 33 | 34 |
| 1995-1996..... | 54 | 39 | 37 | 34 | 13 | 35 | 53 | 31 | 33 | 32 | 15 | 33 | 34 |
| 1997..... | 50 | 39 | 36 | 34 | 17 | 35 | 51 | 31 | 33 | 31 | 16 | 33 | 34 |
| 1998..... | 52 | 44 | 43 | 38 | 17 | 39 | 50 | 37 | 37 | 37 | 11 | 35 | 37 |

SUOMALAISEN AIKUISVÄESTÖN TERVEYSKÄYTTÄYTYMINEN 1998 - HEALTH BEHAVIOUR AMONG FINNISH ADULT POPULATION 1998

TAULUKKO 70.A. Päivittäisten lämpimien aterioiden syöminen sukupuolen ja iän mukaan (%).
TABLE 70.A. Daily hot meals by sex and age (%).

| | Miehet/Males | | | | | Total | Naiset/Females | | | | | Total | |
|---|--------------------|-------|-------|-------|-------|-------|--------------------|-------|-------|-------|-------|-------|-------|
| | Ikäryhmä/Age group | | | | | | Ikäryhmä/Age group | | | | | | |
| | 15-24 | 25-34 | 35-44 | 45-54 | 55-64 | | 15-24 | 25-34 | 35-44 | 45-54 | 55-64 | | |
| Lounas ja päivällinen/Lunch and dinner..... | 61.2 | 36.8 | 31.7 | 25.3 | 31.5 | 36.3 | 37.6 | 21.9 | 29.6 | 20.9 | 26.5 | 27.1 | 31.6 |
| Lounas/Lunch..... | 22.1 | 29.9 | 34.0 | 43.6 | 39.2 | 34.5 | 40.6 | 40.6 | 34.2 | 41.1 | 47.7 | 40.5 | 37.6 |
| Päivällinen/Dinner..... | 16.0 | 31.9 | 33.1 | 29.8 | 28.7 | 28.2 | 20.3 | 35.9 | 33.9 | 34.4 | 25.5 | 30.3 | 29.3 |
| Ei lainkaan/None..... | .7 | 1.3 | 1.1 | 1.3 | .6 | 1.0 | 1.5 | 1.6 | 2.3 | 3.6 | .3 | 2.0 | 1.5 |
| Yhteensä/Total (%)..... | 100.0 | 100.0 | 100.0 | 100.0 | 100.0 | 100.0 | 100.0 | 100.0 | 100.0 | 100.0 | 100.0 | 100.0 | 100.0 |
| Yhteensä/Total (N)..... | 294 | 304 | 350 | 399 | 324 | 1671 | 340 | 320 | 389 | 421 | 306 | 1776 | 3447 |
| Puuttuvia/Missing (n)..... | 1 | 5 | 5 | 5 | 2 | 18 | 8 | 6 | 8 | 12 | 6 | 40 | 58 |

TAULUKKO 70.B. Lämpimän aterian sekä lounaalla että päivällisellä syövien osuus taustamuuttujien mukaan (%).
TABLE 70.B. Proportion of persons eating hot meal both at dinner and at lunch by background variables (%).

| | Miehet/Males | | | | | Total | Naiset/Females | | | | | Total | |
|--|--------------------|-------|-------|-------|-------|-------|--------------------|-------|-------|-------|-------|-------|----|
| | Ikäryhmä/Age group | | | | | | Ikäryhmä/Age group | | | | | | |
| | 15-24 | 25-34 | 35-44 | 45-54 | 55-64 | | 15-24 | 25-34 | 35-44 | 45-54 | 55-64 | | |
| SIVIILISÄÄTY/MARITAL STATUS | | | | | | | | | | | | | |
| Naimisissa tai avoliitossa/Married or cohabiting..... | 36 | 38 | 34 | 25 | 33 | 32 | 21 | 25 | 33 | 21 | 29 | 27 | 29 |
| Naimaton/Single..... | 66 | 34 | 25 | 21 | 24 | 47 | 41 | 8 | 13 | 21 | 12 | 29 | 38 |
| Asumuserossa tai eronnut/Separated or divorced..... | . | 30 | 24 | 20 | 26 | 23 | 0 | 31 | 17 | 13 | 26 | 19 | 21 |
| Leski/Widowed..... | . | . | 0 | 100 | 11 | 33 | 0 | 0 | 50 | 18 | 13 | 17 | 21 |
| KOULUVUOSIA/ YEARS OF SCHOOL | | | | | | | | | | | | | |
| 0-9 vuotta/0-9 years..... | 70 | 41 | 24 | 27 | 32 | 34 | 61 | 21 | 13 | 19 | 30 | 31 | 33 |
| 10-12 vuotta/10-12 years..... | 62 | 36 | 28 | 23 | 26 | 37 | 38 | 14 | 31 | 21 | 18 | 26 | 32 |
| 13 v. tai enemmän/13 years or more.. | 53 | 36 | 38 | 26 | 35 | 36 | 21 | 24 | 31 | 22 | 27 | 25 | 30 |
| ASUINALUE/LIVING AREA | | | | | | | | | | | | | |
| Uusimaa/Region of Uusimaa..... | 56 | 35 | 29 | 25 | 22 | 32 | 30 | 23 | 28 | 17 | 18 | 23 | 27 |
| Länsi-Suomi/Western Finland..... | 62 | 39 | 41 | 29 | 39 | 41 | 43 | 27 | 31 | 29 | 30 | 32 | 37 |
| Keski-Suomi/Mid-Finland..... | 57 | 34 | 28 | 22 | 21 | 31 | 34 | 21 | 31 | 14 | 16 | 23 | 27 |
| Kaakkois-Suomi/South-eastern Finland | 75 | 38 | 24 | 18 | 35 | 36 | 33 | 12 | 19 | 12 | 32 | 20 | 28 |
| Itä-Suomi/Eastern Finland..... | 59 | 28 | 20 | 31 | 40 | 35 | 48 | 13 | 21 | 32 | 47 | 33 | 34 |
| Pohjois-Suomi/Northern Finland..... | 63 | 41 | 35 | 24 | 46 | 40 | 35 | 23 | 32 | 17 | 33 | 28 | 34 |
| KAUPUNGISTUMISASTE/URBANISATION | | | | | | | | | | | | | |
| Pääkaupunkiseutu/Helsinki Metropolitan area..... | 53 | 30 | 30 | 21 | 22 | 30 | 28 | 19 | 27 | 16 | 18 | 21 | 25 |
| Isot kaupungit/Major towns..... | 63 | 41 | 35 | 22 | 21 | 35 | 33 | 17 | 26 | 19 | 13 | 22 | 28 |
| Pienet kaupungit/Minor towns..... | 62 | 37 | 30 | 26 | 35 | 37 | 41 | 24 | 31 | 21 | 30 | 29 | 33 |
| Maalaiskunnat/Rural areas..... | 62 | 37 | 31 | 28 | 39 | 39 | 41 | 26 | 31 | 24 | 37 | 31 | 35 |
| KUNTARYHMÄ/TYPE OF MUNICIPALITY | | | | | | | | | | | | | |
| Kaupunkimaiset kunnat/Urban municipalities..... | 58 | 37 | 33 | 23 | 26 | 34 | 32 | 18 | 26 | 17 | 19 | 22 | 28 |
| Taajaan asutut kunnat/Semi-urban municipalities..... | 60 | 24 | 24 | 23 | 31 | 32 | 36 | 18 | 27 | 26 | 36 | 28 | 30 |
| Maaseutumaiset kunnat/Rural municipalities..... | 67 | 39 | 32 | 30 | 43 | 42 | 51 | 39 | 38 | 27 | 36 | 38 | 40 |
| AMMATTI/OCCUPATION | | | | | | | | | | | | | |
| Maataloustyö/Agricultural work..... | 33 | 58 | 37 | 26 | 61 | 42 | 0 | 55 | 50 | 71 | 40 | 51 | 45 |
| Tehdas-, rakennustyö tai vastaava/Industrial work..... | 32 | 33 | 26 | 26 | 29 | 28 | 0 | 12 | 20 | 6 | 27 | 13 | 26 |
| Toimisto- tai palvelutyö/Office work or services..... | 42 | 40 | 36 | 24 | 27 | 32 | 9 | 20 | 26 | 18 | 20 | 21 | 25 |
| Opiskelu tai koulunk./Studying..... | 69 | 46 | 0 | . | . | 65 | 44 | 11 | 57 | 0 | . | 41 | 51 |
| Kotirouva, kotiäiti, koti-isä/Homemaker..... | . | . | 0 | . | 50 | 33 | 15 | 37 | 58 | 29 | 50 | 40 | 39 |
| Eläkeläinen/Retired..... | . | 50 | 60 | 18 | 31 | 30 | . | 0 | 0 | 47 | 28 | 28 | 29 |
| Työtön/Unemployed..... | 59 | 28 | 44 | 27 | 33 | 37 | 29 | 14 | 31 | 26 | 20 | 24 | 30 |
| TUTKIMUSVUOSI/YEAR | | | | | | | | | | | | | |
| 1978-1979..... | . | . | . | . | . | . | . | . | . | . | . | . | . |
| 1980-1982..... | . | . | . | . | . | . | . | . | . | . | . | . | . |
| 1983-1985..... | . | . | . | . | . | . | . | . | . | . | . | . | . |
| 1986-1988..... | 64 | 38 | 37 | 40 | 45 | 44 | 41 | 26 | 32 | 28 | 35 | 32 | 38 |
| 1989-1990..... | 61 | 38 | 39 | 34 | 43 | 43 | 37 | 24 | 31 | 28 | 35 | 31 | 36 |
| 1991-1992..... | 62 | 35 | 36 | 36 | 39 | 41 | 39 | 25 | 25 | 23 | 33 | 29 | 35 |
| 1993-1994..... | 63 | 33 | 34 | 32 | 37 | 39 | 42 | 20 | 28 | 25 | 31 | 29 | 34 |
| 1995-1996..... | 62 | 34 | 34 | 31 | 32 | 38 | 42 | 23 | 22 | 22 | 29 | 27 | 32 |
| 1997..... | 66 | 33 | 30 | 27 | 30 | 36 | 38 | 22 | 24 | 21 | 33 | 27 | 31 |
| 1998..... | 61 | 36 | 31 | 25 | 31 | 36 | 37 | 21 | 29 | 20 | 26 | 27 | 31 |

SUOMALAISEN AIKUISVÄESTÖN TERVEYSKÄYTTÄYTYMINEN 1998 - HEALTH BEHAVIOUR AMONG FINNISH ADULT POPULATION 1998

TAULUKKO 71.A. Aamupalan syönti sukupuolen ja iän mukaan (%).
TABLE 71.A. Eating of breakfast by sex and age (%).

| | Miehet/Males | | | | | Total | Naiset/Females | | | | | Total | |
|----------------------------|--------------------|-------|-------|-------|-------|-------|--------------------|-------|-------|-------|-------|-------|-------|
| | Ikäryhmä/Age group | | | | | | Ikäryhmä/Age group | | | | | | |
| | 15-24 | 25-34 | 35-44 | 45-54 | 55-64 | | 15-24 | 25-34 | 35-44 | 45-54 | 55-64 | | |
| Ei syö/No..... | 23.8 | 30.1 | 25.8 | 27.1 | 17.0 | 24.9 | 21.9 | 22.4 | 18.2 | 14.8 | 13.5 | 18.1 | 21.3 |
| Syö/Yes..... | 76.2 | 69.9 | 74.2 | 72.9 | 83.0 | 75.1 | 78.1 | 77.6 | 81.8 | 85.2 | 86.5 | 81.9 | 78.7 |
| Yhteensä/Total (%)..... | 100.0 | 100.0 | 100.0 | 100.0 | 100.0 | 100.0 | 100.0 | 100.0 | 100.0 | 100.0 | 100.0 | 100.0 | 100.0 |
| Yhteensä/Total (N)..... | 294 | 309 | 353 | 402 | 323 | 1681 | 342 | 326 | 396 | 432 | 310 | 1806 | 3487 |
| Puuttuvia/Missing (n)..... | 1 | 0 | 2 | 2 | 3 | 8 | 6 | 0 | 1 | 1 | 2 | 10 | 18 |

TAULUKKO 71.B. Aamupalan syöneiden osuus taustamuuttujien mukaan (%).
TABLE 71.B. Proportion of breakfast eaters by background variables (%).

| | Miehet/Males | | | | | Total | Naiset/Females | | | | | Total | |
|--|--------------------|-------|-------|-------|-------|-------|--------------------|-------|-------|-------|-------|-------|----|
| | Ikäryhmä/Age group | | | | | | Ikäryhmä/Age group | | | | | | |
| | 15-24 | 25-34 | 35-44 | 45-54 | 55-64 | | 15-24 | 25-34 | 35-44 | 45-54 | 55-64 | | |
| SIVIILISÄÄTY/MARITAL STATUS | | | | | | | | | | | | | |
| Naimisissa tai avoliitossa/Married or cohabiting..... | 64 | 72 | 76 | 76 | 85 | 77 | 80 | 78 | 81 | 86 | 86 | 83 | 80 |
| Naimaton/Single..... | 79 | 68 | 69 | 59 | 64 | 72 | 77 | 76 | 87 | 91 | 88 | 80 | 76 |
| Asumuserossa tai eronnut/Separated or divorced..... | . | 50 | 67 | 68 | 91 | 70 | 100 | 69 | 77 | 74 | 87 | 77 | 74 |
| Leski/Widowed..... | . | . | 100 | 75 | 89 | 87 | 100 | 100 | 100 | 91 | 90 | 91 | 90 |
| KOULUVUOSIA/ YEARS OF SCHOOL | | | | | | | | | | | | | |
| 0-9 vuotta/0-9 years..... | 75 | 72 | 59 | 70 | 76 | 72 | 73 | 63 | 55 | 77 | 83 | 76 | 74 |
| 10-12 vuotta/10-12 years..... | 75 | 68 | 79 | 70 | 91 | 75 | 74 | 70 | 82 | 87 | 94 | 82 | 78 |
| 13 v. tai enemmän/13 years or more.. | 80 | 71 | 78 | 79 | 94 | 78 | 86 | 81 | 87 | 90 | 88 | 86 | 83 |
| ASUINALUE/LIVING AREA | | | | | | | | | | | | | |
| Uusimaa/Region of Uusimaa..... | 70 | 69 | 76 | 70 | 82 | 73 | 74 | 72 | 82 | 82 | 89 | 80 | 76 |
| Länsi-Suomi/Western Finland..... | 79 | 67 | 73 | 80 | 83 | 77 | 75 | 80 | 83 | 83 | 91 | 82 | 80 |
| Keski-Suomi/Mid-Finland..... | 76 | 83 | 79 | 73 | 91 | 80 | 77 | 79 | 82 | 88 | 88 | 83 | 82 |
| Kaakkois-Suomi/South-eastern Finland | 79 | 81 | 68 | 85 | 92 | 80 | 82 | 79 | 69 | 94 | 88 | 84 | 82 |
| Itä-Suomi/Eastern Finland..... | 73 | 50 | 83 | 69 | 58 | 68 | 86 | 78 | 86 | 86 | 81 | 84 | 77 |
| Pohjois-Suomi/Northern Finland..... | 80 | 59 | 65 | 60 | 80 | 68 | 84 | 82 | 84 | 83 | 70 | 81 | 75 |
| KAUPUNGIKUNNAT/URBANISATION | | | | | | | | | | | | | |
| Pääkaupunkiseutu/Helsinki | | | | | | | | | | | | | |
| Metropolitan area..... | 71 | 68 | 78 | 65 | 80 | 72 | 76 | 73 | 80 | 83 | 88 | 80 | 76 |
| Isot kaupungit/Major towns..... | 83 | 74 | 74 | 75 | 90 | 78 | 82 | 83 | 85 | 91 | 89 | 86 | 83 |
| Pienet kaupungit/Minor towns..... | 81 | 72 | 72 | 82 | 85 | 78 | 76 | 81 | 84 | 83 | 87 | 82 | 80 |
| Maalaiskunnat/Rural areas..... | 72 | 66 | 75 | 70 | 80 | 73 | 78 | 73 | 79 | 84 | 84 | 80 | 76 |
| KUNTAARVONLUOKKA/TYPED MUNICIPALITY | | | | | | | | | | | | | |
| Kaupunkimaiset kunnat/Urban municipalities..... | | | | | | | | | | | | | |
| Taajaan asutut kunnat/Semi-urban municipalities..... | 78 | 71 | 73 | 73 | 86 | 76 | 79 | 78 | 84 | 86 | 88 | 83 | 80 |
| Maaseutumaiset kunnat/Rural municipalities..... | 72 | 64 | 80 | 72 | 79 | 74 | 75 | 76 | 78 | 83 | 86 | 80 | 77 |
| AMMATTI/OCCUPATION | | | | | | | | | | | | | |
| Maataloustyö/Agricultural work..... | 67 | 67 | 68 | 74 | 89 | 74 | 100 | 82 | 100 | 100 | 60 | 91 | 80 |
| Tehdas-, rakennustyö tai vastaava/ Industrial work..... | 73 | 64 | 72 | 67 | 64 | 68 | 100 | 59 | 65 | 71 | 91 | 71 | 69 |
| Toimisto- tai palvelutyö/Office work or services..... | 58 | 74 | 80 | 79 | 90 | 79 | 94 | 79 | 83 | 85 | 88 | 84 | 82 |
| Opiskelu tai koulunk./Studying..... | 82 | 79 | 100 | . | . | 82 | 76 | 71 | 86 | 100 | . | 76 | 78 |
| Kotirouva, kotiäiti, koti-isiä/Homemaker..... | . | . | 100 | . | 50 | 67 | 62 | 79 | 83 | 94 | 92 | 82 | 81 |
| Eläkeläinen/Retired..... | . | 50 | 100 | 73 | 85 | 82 | . | 33 | 50 | 94 | 85 | 84 | 83 |
| Työttömät/Unemployed..... | 59 | 66 | 44 | 76 | 79 | 67 | 81 | 90 | 81 | 89 | 89 | 86 | 77 |
| TUTKIMUSVUOSI/YEAR | | | | | | | | | | | | | |
| 1978-1979..... | 83 | 74 | 74 | 76 | 76 | 76 | 88 | 86 | 85 | 82 | 81 | 85 | 80 |
| 1980-1982..... | 87 | 78 | 78 | 77 | 79 | 80 | 92 | 89 | 87 | 88 | 85 | 88 | 84 |
| 1983-1985..... | 87 | 78 | 76 | 81 | 78 | 80 | 91 | 89 | 87 | 87 | 85 | 88 | 84 |
| 1986-1988..... | 86 | 74 | 75 | 79 | 80 | 79 | 88 | 86 | 86 | 87 | 87 | 87 | 83 |
| 1989-1990..... | 85 | 73 | 73 | 75 | 77 | 76 | 84 | 84 | 84 | 84 | 87 | 84 | 81 |
| 1991-1992..... | 80 | 68 | 70 | 75 | 83 | 75 | 81 | 79 | 83 | 82 | 87 | 82 | 79 |
| 1993-1994..... | 82 | 69 | 70 | 76 | 82 | 75 | 83 | 81 | 84 | 81 | 88 | 83 | 80 |
| 1995-1996..... | 80 | 68 | 73 | 76 | 79 | 75 | 81 | 80 | 84 | 82 | 87 | 83 | 79 |
| 1997..... | 84 | 68 | 73 | 78 | 82 | 76 | 78 | 81 | 83 | 81 | 87 | 82 | 79 |
| 1998..... | 76 | 70 | 74 | 73 | 83 | 75 | 78 | 78 | 82 | 85 | 86 | 82 | 79 |

TAULUKKO 72.A. Leivän päällä käytettävä rasva sukupuolen ja iän mukaan (%).
 TABLE 72.A. Type of bread spread by sex and age (%).

| | Miehet/Males | | | | | Total | Naiset/Females | | | | | Total | |
|--|--------------------|-------|-------|-------|-------|-------|--------------------|-------|-------|-------|-------|-------|-------|
| | Ikäryhmä/Age group | | | | | | Ikäryhmä/Age group | | | | | | |
| | 15-24 | 25-34 | 35-44 | 45-54 | 55-64 | | 15-24 | 25-34 | 35-44 | 45-54 | 55-64 | | |
| Ei mitään/No fat at all..... | 10.5 | 16.8 | 12.5 | 11.4 | 9.9 | 12.2 | 22.8 | 21.5 | 15.9 | 18.6 | 14.7 | 18.7 | 15.6 |
| Kevytlevite/Low fat spread..... | 35.7 | 30.4 | 33.8 | 35.0 | 36.4 | 34.3 | 32.7 | 29.8 | 31.8 | 35.7 | 37.9 | 33.6 | 33.9 |
| Kasvisterolivilmistetty/Plant stanol product..... | .0 | .3 | 1.7 | 4.3 | 6.8 | 2.7 | .3 | .6 | .3 | 2.3 | 7.5 | 2.1 | 2.4 |
| Margariini tai rasvalevite/Soft margarine..... | 32.3 | 28.5 | 28.4 | 25.4 | 14.5 | 25.7 | 25.1 | 27.7 | 25.3 | 18.2 | 11.4 | 21.6 | 23.6 |
| Voi-kasviöljyseos/Mixture of butter and oil..... | 16.0 | 18.8 | 17.3 | 17.8 | 19.4 | 17.9 | 15.6 | 18.8 | 23.2 | 21.4 | 19.9 | 20.0 | 19.0 |
| Voi/butter..... | 5.4 | 5.2 | 6.3 | 6.1 | 13.0 | 7.2 | 3.5 | 1.5 | 3.5 | 3.7 | 8.5 | 4.1 | 5.6 |
| Yhteensä/Total (%)..... | 100.0 | 100.0 | 100.0 | 100.0 | 100.0 | 100.0 | 100.0 | 100.0 | 100.0 | 100.0 | 100.0 | 100.0 | 100.0 |
| Yhteensä/Total (N)..... | 294 | 309 | 352 | 394 | 324 | 1673 | 346 | 325 | 396 | 429 | 306 | 1802 | 3475 |
| Puuttavia/Missing (n)..... | 1 | 0 | 3 | 10 | 2 | 16 | 2 | 1 | 1 | 4 | 6 | 14 | 30 |

TAULUKKO 72.B. Enimmäkseen kevytlevitettä tai rasiaanpakattua margariinia käyttäneiden osuus taustamuuttujien mukaan (%).
 TABLE 72.B. Proportion of persons consuming mostly low-fat spread or soft margarine by background variables

| | Miehet/Males | | | | | Total | Naiset/Females | | | | | Total | |
|--|--------------------|-------|-------|-------|-------|-------|--------------------|-------|-------|-------|-------|-------|----|
| | Ikäryhmä/Age group | | | | | | Ikäryhmä/Age group | | | | | | |
| | 15-24 | 25-34 | 35-44 | 45-54 | 55-64 | | 15-24 | 25-34 | 35-44 | 45-54 | 55-64 | | |
| SIVIILISÄÄTY/MARITAL STATUS | | | | | | | | | | | | | |
| Naimisissa tai avoliitossa/Married or cohabiting..... | 68 | 62 | 64 | 67 | 59 | 63 | 73 | 60 | 57 | 57 | 56 | 58 | 61 |
| Naimaton/Single..... | 68 | 54 | 59 | 56 | 52 | 62 | 54 | 54 | 46 | 50 | 58 | 53 | 58 |
| Asumuserossa tai eronnut/Separated or divorced..... | . | 60 | 69 | 63 | 61 | 64 | 100 | 46 | 72 | 55 | 68 | 62 | 63 |
| Leski/Widowed..... | . | . | 100 | 50 | 56 | 60 | 100 | 100 | 75 | 45 | 50 | 53 | 55 |
| KOULUVUOSIA/ YEARS OF SCHOOL | | | | | | | | | | | | | |
| 0-9 vuotta/0-9 years..... | 68 | 66 | 63 | 64 | 52 | 60 | 52 | 50 | 62 | 54 | 57 | 55 | 58 |
| 10-12 vuotta/10-12 years..... | 70 | 60 | 69 | 64 | 67 | 66 | 64 | 61 | 66 | 57 | 59 | 61 | 64 |
| 13 v. tai enemmän/13 years or more.. | 65 | 57 | 60 | 66 | 63 | 62 | 56 | 58 | 52 | 58 | 54 | 56 | 58 |
| ASUINALUE/LIVING AREA | | | | | | | | | | | | | |
| Uusimaa/Region of Uusimaa..... | 76 | 59 | 65 | 71 | 65 | 67 | 60 | 60 | 58 | 61 | 58 | 59 | 63 |
| Länsi-Suomi/Western Finland..... | 62 | 60 | 51 | 55 | 55 | 56 | 51 | 46 | 46 | 54 | 52 | 50 | 53 |
| Keski-Suomi/Mid-Finland..... | 67 | 62 | 79 | 64 | 58 | 65 | 66 | 58 | 58 | 51 | 54 | 57 | 61 |
| Kaakkois-Suomi/South-eastern Finland | 68 | 73 | 68 | 64 | 50 | 65 | 70 | 70 | 65 | 51 | 68 | 63 | 64 |
| Itä-Suomi/Eastern Finland..... | 71 | 67 | 57 | 71 | 44 | 62 | 48 | 48 | 69 | 49 | 56 | 54 | 57 |
| Pohjois-Suomi/Northern Finland..... | 71 | 43 | 65 | 63 | 60 | 60 | 57 | 69 | 63 | 69 | 61 | 63 | 62 |
| KAUPUNGIJÄRJESTYS/URBANISATION | | | | | | | | | | | | | |
| Pääkaupunkiseutu/Helsinki Metropolitan area..... | 71 | 58 | 61 | 75 | 69 | 67 | 59 | 60 | 55 | 57 | 53 | 57 | 62 |
| Isot kaupungit/Major towns..... | 77 | 72 | 70 | 69 | 54 | 69 | 66 | 57 | 54 | 57 | 56 | 58 | 63 |
| Pienet kaupungit/Minor towns..... | 73 | 55 | 67 | 67 | 50 | 63 | 58 | 54 | 58 | 62 | 63 | 59 | 61 |
| Maalaiskunnat/Rural areas..... | 59 | 54 | 59 | 55 | 60 | 57 | 51 | 61 | 60 | 49 | 56 | 55 | 56 |
| KUNTYRYHMÄ/TYP E OF MUNICIPALITY | | | | | | | | | | | | | |
| Kaupunkimaiset kunnat/Urban municipalities..... | 75 | 64 | 70 | 70 | 61 | 68 | 63 | 58 | 58 | 56 | 60 | 59 | 63 |
| Taajaan asutut kunnat/Semi-urban municipalities..... | 64 | 63 | 50 | 67 | 57 | 60 | 55 | 62 | 53 | 62 | 68 | 59 | 60 |
| Maaseutumaiset kunnat/Rural municipalities..... | 57 | 48 | 58 | 51 | 51 | 53 | 44 | 57 | 59 | 51 | 46 | 51 | 52 |
| AMMATTI/OCCUPATION | | | | | | | | | | | | | |
| Maataloustyö/Agricultural work..... | 50 | 25 | 32 | 39 | 41 | 36 | 20 | 45 | 13 | 14 | 60 | 28 | 33 |
| Tehdas-, rakennustyö tai vastaava/ Industrial work..... | 76 | 63 | 69 | 69 | 40 | 65 | 67 | 47 | 60 | 54 | 55 | 55 | 64 |
| Toimisto- tai palvelutyö/Office work or services..... | 75 | 56 | 64 | 65 | 67 | 63 | 70 | 59 | 57 | 57 | 52 | 58 | 60 |
| Opiskelu tai koulunk./Studying..... | 65 | 54 | 67 | . | . | 64 | 55 | 59 | 43 | 50 | . | 55 | 59 |
| Koti- ja kotinäyttely kotinäyttely/Homemaker..... | . | . | 100 | . | 100 | 100 | 62 | 60 | 71 | 65 | 62 | 64 | 65 |
| Eläkeläinen/Retired..... | . | 50 | 40 | 69 | 59 | 60 | . | 67 | 50 | 67 | 55 | 56 | 58 |
| Työtön/Unemployed..... | 69 | 76 | 88 | 70 | 57 | 70 | 77 | 67 | 52 | 56 | 65 | 63 | 67 |
| TUTKIMUSVUOSI/YEAR | | | | | | | | | | | | | |
| 1978-1979..... | 31 | 39 | 33 | 26 | 20 | 31 | 39 | 45 | 34 | 29 | 27 | 36 | 34 |
| 1980-1982..... | 29 | 37 | 32 | 24 | 19 | 29 | 32 | 39 | 31 | 26 | 21 | 30 | 30 |
| 1983-1985..... | 21 | 33 | 31 | 19 | 19 | 26 | 26 | 34 | 31 | 25 | 20 | 28 | 27 |
| 1986-1988..... | 26 | 39 | 37 | 32 | 30 | 33 | 29 | 38 | 37 | 32 | 31 | 34 | 33 |
| 1989-1990..... | 55 | 57 | 60 | 51 | 52 | 56 | 63 | 60 | 63 | 56 | 58 | 60 | 58 |
| 1991-1992..... | 63 | 59 | 62 | 57 | 53 | 59 | 68 | 61 | 65 | 58 | 59 | 62 | 61 |
| 1993-1994..... | 68 | 62 | 68 | 64 | 60 | 65 | 65 | 62 | 67 | 62 | 61 | 64 | 64 |
| 1995-1996..... | 66 | 65 | 65 | 64 | 61 | 64 | 69 | 62 | 68 | 66 | 62 | 66 | 65 |
| 1997..... | 68 | 59 | 72 | 67 | 65 | 66 | 68 | 63 | 70 | 63 | 66 | 66 | 66 |
| 1998..... | 68 | 59 | 64 | 65 | 58 | 63 | 58 | 58 | 57 | 56 | 57 | 57 | 60 |

SUOMALAISEN AIKUISVÄESTÖN TERVEYSKÄYTTÄYTYMINEN 1998 - HEALTH BEHAVIOUR AMONG FINNISH ADULT POPULATION 1998

TAULUKKO 74.A. Maidon juonnin määrä (lasillista) päivässä sukupuolen ja iän mukaan (%).
TABLE 74.A. Daily milk consumption (glasses) by sex and age (%).

| | Miehet/Males | | | | | Total | Naiset/Females | | | | | Total | |
|------------------------------------|--------------------|-------|-------|-------|-------|-------|--------------------|-------|-------|-------|-------|-------|-------|
| | Ikäryhmä/Age group | | | | | | Ikäryhmä/Age group | | | | | | |
| | 15-24 | 25-34 | 35-44 | 45-54 | 55-64 | | 15-24 | 25-34 | 35-44 | 45-54 | 55-64 | | |
| Ei yhtään/Not at all..... | 16.1 | 27.2 | 34.5 | 40.5 | 38.9 | 32.2 | 24.1 | 43.5 | 50.5 | 50.8 | 40.5 | 42.5 | 37.6 |
| Yksi/One..... | 9.6 | 13.9 | 17.2 | 17.5 | 13.3 | 14.6 | 21.3 | 19.8 | 20.2 | 19.0 | 21.2 | 20.2 | 17.5 |
| Kaksi/Two..... | 13.4 | 19.1 | 16.9 | 15.8 | 16.7 | 16.4 | 21.6 | 17.9 | 16.7 | 18.3 | 21.5 | 19.1 | 17.8 |
| Kolme/Three..... | 16.1 | 12.6 | 10.7 | 9.3 | 12.7 | 12.0 | 13.8 | 8.0 | 6.1 | 6.5 | 11.3 | 8.9 | 10.4 |
| Neljä/Four..... | 12.7 | 9.1 | 10.2 | 5.8 | 9.0 | 9.1 | 9.5 | 6.5 | 3.8 | 4.4 | 4.2 | 5.6 | 7.3 |
| Viisi/Five..... | 13.0 | 11.0 | 5.9 | 6.5 | 4.9 | 8.0 | 4.9 | 3.1 | 1.5 | .7 | 1.0 | 2.2 | 5.0 |
| Kuusi tai enemmän/Six or more..... | 19.2 | 7.1 | 4.5 | 4.8 | 4.6 | 7.6 | 4.9 | 1.2 | 1.3 | .2 | .3 | 1.5 | 4.5 |
| Yhteensä/Total (%)..... | 100.0 | 100.0 | 100.0 | 100.0 | 100.0 | 100.0 | 100.0 | 100.0 | 100.0 | 100.0 | 100.0 | 100.0 | 100.0 |
| Yhteensä/Total (N)..... | 292 | 309 | 354 | 400 | 324 | 1679 | 348 | 324 | 396 | 431 | 311 | 1810 | 3489 |
| Puuttavia/Missing (n)..... | 3 | 0 | 1 | 4 | 2 | 10 | 0 | 2 | 1 | 2 | 1 | 6 | 16 |

TAULUKKO 74.B. Ei yhtään maitoa juoneiden osuus taustamuuttujien mukaan (%).
TABLE 74.B. Proportion of persons consuming no milk at all by background variables (%).

| | Miehet/Males | | | | | Total | Naiset/Females | | | | | Total | |
|--|--------------------|-------|-------|-------|-------|-------|--------------------|-------|-------|-------|-------|-------|----|
| | Ikäryhmä/Age group | | | | | | Ikäryhmä/Age group | | | | | | |
| | 15-24 | 25-34 | 35-44 | 45-54 | 55-64 | | 15-24 | 25-34 | 35-44 | 45-54 | 55-64 | | |
| SIVILISÄÄTY/MARITAL STATUS | | | | | | | | | | | | | |
| Naimisissa tai avioliitossa/Married or cohabiting..... | 20 | 30 | 36 | 42 | 43 | 38 | 29 | 39 | 49 | 49 | 39 | 44 | 41 |
| Naimaton/Single..... | 16 | 23 | 17 | 29 | 21 | 19 | 23 | 52 | 61 | 39 | 24 | 33 | 26 |
| Asumuserossa tai eronnut/Separated or divorced..... | . | 30 | 45 | 42 | 26 | 39 | 0 | 69 | 47 | 62 | 52 | 56 | 48 |
| Leski/Widowed..... | . | . | 50 | 25 | 11 | 20 | 0 | 100 | 50 | 64 | 57 | 57 | 48 |
| KOULUVUOSIA/ YEARS OF SCHOOL | | | | | | | | | | | | | |
| 0-9 vuotta/0-9 years..... | 5 | 21 | 17 | 36 | 36 | 29 | 17 | 50 | 53 | 50 | 36 | 39 | 33 |
| 10-12 vuotta/10-12 years..... | 18 | 30 | 40 | 42 | 43 | 33 | 20 | 45 | 44 | 49 | 44 | 40 | 36 |
| 13 v. tai enemmän/13 years or more.. | 20 | 27 | 36 | 46 | 46 | 34 | 33 | 43 | 54 | 54 | 51 | 47 | 42 |
| ASUINALUE/LIVING AREA | | | | | | | | | | | | | |
| Uusimaa/Region of Uusimaa..... | 26 | 31 | 40 | 49 | 49 | 40 | 28 | 44 | 56 | 50 | 49 | 46 | 43 |
| Länsi-Suomi/Western Finland..... | 10 | 13 | 28 | 33 | 22 | 22 | 22 | 38 | 46 | 49 | 38 | 39 | 30 |
| Keski-Suomi/Mid-Finland..... | 11 | 37 | 39 | 37 | 43 | 34 | 15 | 47 | 48 | 54 | 35 | 41 | 38 |
| Kaakkois-Suomi/South-eastern Finland | 21 | 27 | 37 | 44 | 42 | 35 | 45 | 42 | 54 | 52 | 40 | 47 | 41 |
| Itä-Suomi/Eastern Finland..... | 10 | 28 | 41 | 39 | 44 | 34 | 21 | 57 | 62 | 51 | 47 | 47 | 41 |
| Pohjois-Suomi/Northern Finland..... | 18 | 27 | 20 | 36 | 44 | 29 | 21 | 36 | 45 | 53 | 33 | 38 | 33 |
| KAUPUNGIISTUMISASTE/URBANISATION | | | | | | | | | | | | | |
| Pääkaupunkiseutu/Helsinki | | | | | | | | | | | | | |
| Metropolitan area..... | 24 | 32 | 33 | 41 | 47 | 36 | 28 | 44 | 57 | 51 | 52 | 46 | 42 |
| Isot kaupungit/Major towns..... | 16 | 27 | 38 | 37 | 40 | 32 | 33 | 58 | 42 | 57 | 48 | 48 | 41 |
| Pienet kaupungit/Minor towns..... | 13 | 25 | 35 | 43 | 37 | 32 | 22 | 41 | 51 | 50 | 37 | 41 | 36 |
| Maalaiskunnat/Rural areas..... | 15 | 26 | 33 | 41 | 36 | 31 | 17 | 31 | 53 | 47 | 32 | 38 | 34 |
| KUNTARYHMÄ/TYPE OF MUNICIPALITY | | | | | | | | | | | | | |
| Kaupunkimaiset kunnat/Urban municipalities..... | 20 | 29 | 36 | 40 | 42 | 34 | 29 | 47 | 49 | 51 | 47 | 45 | 40 |
| Taaajaan asutut kunnat/Semi-urban municipalities..... | 10 | 16 | 41 | 47 | 42 | 33 | 15 | 42 | 50 | 52 | 24 | 39 | 36 |
| Maaseutumaiset kunnat/Rural municipalities..... | 12 | 29 | 26 | 39 | 31 | 28 | 17 | 29 | 54 | 51 | 37 | 39 | 33 |
| AMMATTI/OCCUPATION | | | | | | | | | | | | | |
| Maataloustyö/Agricultural work..... | 0 | 17 | 21 | 41 | 17 | 23 | 20 | 18 | 50 | 57 | 25 | 38 | 29 |
| Tehdas-, rakennustyö tai vastaava/Industrial work..... | 17 | 22 | 28 | 44 | 31 | 31 | 0 | 41 | 65 | 51 | 36 | 49 | 34 |
| Toimisto- tai palvelutyö/Office work or services..... | 33 | 29 | 43 | 43 | 52 | 40 | 33 | 45 | 50 | 51 | 46 | 49 | 46 |
| Opiskelu tai koulunk./Studying..... | 12 | 21 | 67 | . | . | 14 | 23 | 61 | 57 | 50 | . | 28 | 22 |
| Kotirouva, kotiäiti, koti-isä/Homemaker..... | . | . | 0 | . | 50 | 33 | 31 | 31 | 42 | 41 | 36 | 35 | 35 |
| Eläkeläinen/Retired..... | . | 50 | 20 | 27 | 35 | 33 | . | 100 | 33 | 59 | 35 | 39 | 36 |
| Työttömä/Unemployed..... | 25 | 34 | 28 | 35 | 50 | 35 | 23 | 43 | 59 | 56 | 52 | 47 | 42 |
| TUTKIMUSVUOSI/YEAR | | | | | | | | | | | | | |
| 1978-1979..... | 5 | 9 | 14 | 12 | 14 | 10 | 13 | 17 | 21 | 19 | 18 | 17 | 14 |
| 1980-1982..... | 7 | 11 | 16 | 16 | 14 | 13 | 17 | 23 | 27 | 25 | 21 | 22 | 17 |
| 1983-1985..... | 6 | 15 | 23 | 21 | 17 | 16 | 21 | 31 | 35 | 34 | 25 | 29 | 23 |
| 1986-1988..... | 10 | 16 | 26 | 26 | 26 | 20 | 25 | 37 | 40 | 38 | 31 | 34 | 28 |
| 1989-1990..... | 9 | 23 | 33 | 31 | 31 | 26 | 27 | 38 | 46 | 40 | 35 | 38 | 32 |
| 1991-1992..... | 13 | 26 | 33 | 35 | 28 | 27 | 27 | 40 | 45 | 45 | 37 | 39 | 34 |
| 1993-1994..... | 14 | 28 | 35 | 37 | 33 | 30 | 28 | 42 | 45 | 47 | 38 | 41 | 35 |
| 1995-1996..... | 13 | 24 | 36 | 37 | 35 | 29 | 29 | 43 | 45 | 48 | 40 | 41 | 36 |
| 1997..... | 12 | 27 | 36 | 42 | 38 | 32 | 29 | 42 | 48 | 46 | 42 | 42 | 37 |
| 1998..... | 16 | 27 | 34 | 41 | 39 | 32 | 24 | 44 | 51 | 51 | 41 | 43 | 38 |

SUOMALAISEN AIKUISVÄESTÖN TERVEYSKÄYTTÄYTYMINEN 1998 - HEALTH BEHAVIOUR AMONG FINNISH ADULT POPULATION 1998

TAULUKKO 75.A. Piimän juonnin määrä päivässä (lasillista) sukupuolen ja iän mukaan (%).
TABLE 75.A. Daily sour milk consumption (glasses) by sex and age (%).

| | Miehet/Males | | | | | | Naiset/Females | | | | | Total | |
|------------------------------------|--------------------|-------|-------|-------|-------|-------|--------------------|-------|-------|-------|-------|-------|-------|
| | Ikäryhmä/Age group | | | | | Total | Ikäryhmä/Age group | | | | | | Total |
| | 15-24 | 25-34 | 35-44 | 45-54 | 55-64 | | 15-24 | 25-34 | 35-44 | 45-54 | 55-64 | | |
| Ei yhtään/Not at all..... | 94.2 | 84.0 | 78.1 | 73.8 | 61.8 | 77.9 | 89.7 | 81.7 | 73.9 | 66.4 | 52.5 | 73.0 | 75.3 |
| Yksi/One..... | 4.1 | 8.8 | 9.4 | 12.3 | 15.6 | 10.2 | 7.5 | 11.5 | 13.6 | 21.0 | 24.1 | 15.5 | 13.0 |
| Kaksi/Two..... | 1.4 | 4.2 | 8.3 | 8.5 | 12.4 | 7.1 | 1.4 | 5.3 | 9.5 | 7.6 | 16.2 | 7.8 | 7.5 |
| Kolme/Three..... | .3 | 2.0 | 2.6 | 4.1 | 3.2 | 2.5 | .9 | .9 | 2.0 | 3.1 | 4.0 | 2.2 | 2.4 |
| Neljä/Four..... | .0 | .3 | .9 | 1.0 | 5.4 | 1.5 | .0 | .3 | .8 | 1.4 | 2.6 | 1.0 | 1.3 |
| Viisi/Five..... | .0 | .7 | .6 | .3 | 1.0 | .5 | .3 | .0 | .3 | .2 | .7 | .3 | .4 |
| Kuusi tai enemmän/Six or more..... | .0 | .0 | .3 | .0 | .6 | .2 | .3 | .3 | .0 | .2 | .0 | .2 | .2 |
| Yhteensä/Total (%)..... | 100.0 | 100.0 | 100.0 | 100.0 | 100.0 | 100.0 | 100.0 | 100.0 | 100.0 | 100.0 | 100.0 | 100.0 | 100.0 |
| Yhteensä/Total (N)..... | 292 | 306 | 351 | 389 | 314 | 1652 | 348 | 323 | 391 | 423 | 303 | 1788 | 3440 |
| Puuttuvia/Missing (n)..... | 3 | 3 | 4 | 15 | 12 | 37 | 0 | 3 | 6 | 10 | 9 | 28 | 65 |

TAULUKKO 75.B. Ei lainkaan piimää juoneiden osuus taustamuuttujien mukaan (%).
TABLE 75.B. Proportion of persons consuming no sour milk at all by background variables (%).

| | Miehet/Males | | | | | | Naiset/Females | | | | | Total | |
|--|--------------------|-------|-------|-------|-------|-------|--------------------|-------|-------|-------|-------|-------|-------|
| | Ikäryhmä/Age group | | | | | Total | Ikäryhmä/Age group | | | | | | Total |
| | 15-24 | 25-34 | 35-44 | 45-54 | 55-64 | | 15-24 | 25-34 | 35-44 | 45-54 | 55-64 | | |
| SIVIILISÄÄTY/MARITAL STATUS | | | | | | | | | | | | | |
| Naimisissa tai avoliitossa/Married or cohabiting..... | 98 | 82 | 78 | 75 | 60 | 74 | 84 | 83 | 73 | 68 | 55 | 71 | 72 |
| Naimaton/Single..... | 93 | 85 | 81 | 69 | 67 | 86 | 91 | 78 | 83 | 74 | 48 | 85 | 85 |
| Asumuserossa tai eronnut/Separated or divorced..... | . | 100 | 75 | 78 | 70 | 77 | 100 | 77 | 69 | 60 | 43 | 61 | 68 |
| Leski/Widowed..... | . | . | 100 | 50 | 89 | 80 | 0 | 100 | 75 | 40 | 44 | 46 | 55 |
| KOULUVUOSIA/YEARS OF SCHOOL | | | | | | | | | | | | | |
| 0-9 vuotta/0-9 years..... | 96 | 83 | 77 | 74 | 62 | 73 | 84 | 71 | 76 | 69 | 46 | 64 | 69 |
| 10-12 vuotta/10-12 years..... | 95 | 85 | 73 | 72 | 56 | 79 | 91 | 83 | 71 | 66 | 62 | 75 | 77 |
| 13 v. tai enemmän/13 years or more.. | 91 | 83 | 83 | 75 | 67 | 81 | 92 | 82 | 75 | 66 | 56 | 77 | 79 |
| ASUINALUE/LIVING AREA | | | | | | | | | | | | | |
| Uusimaa/Region of Uusimaa..... | 99 | 85 | 82 | 75 | 77 | 82 | 83 | 84 | 71 | 68 | 51 | 72 | 77 |
| Länsi-Suomi/Western Finland..... | 92 | 84 | 73 | 76 | 57 | 76 | 94 | 81 | 75 | 72 | 57 | 76 | 76 |
| Keski-Suomi/Mid-Finland..... | 90 | 82 | 81 | 68 | 58 | 75 | 93 | 84 | 70 | 70 | 51 | 73 | 74 |
| Kaakkois-Suomi/South-eastern Finland | 93 | 75 | 70 | 81 | 38 | 72 | 76 | 76 | 81 | 65 | 56 | 70 | 71 |
| Itä-Suomi/Eastern Finland..... | 100 | 89 | 75 | 63 | 60 | 75 | 86 | 65 | 69 | 61 | 42 | 64 | 69 |
| Pohjois-Suomi/Northern Finland..... | 94 | 89 | 84 | 80 | 67 | 83 | 98 | 87 | 83 | 55 | 58 | 78 | 80 |
| KAUPUNGIKUNNAT/URBANISATION | | | | | | | | | | | | | |
| Pääkaupunkiseutu/Helsinki Metropolitan area..... | 98 | 85 | 87 | 70 | 83 | 83 | 89 | 84 | 68 | 69 | 54 | 74 | 78 |
| Isot kaupungit/Major towns..... | 94 | 89 | 78 | 83 | 60 | 81 | 89 | 80 | 81 | 71 | 52 | 75 | 78 |
| Pienet kaupungit/Minor towns..... | 95 | 86 | 80 | 77 | 60 | 79 | 89 | 79 | 77 | 67 | 51 | 74 | 76 |
| Maalaiskunnat/Rural areas..... | 93 | 79 | 72 | 68 | 55 | 73 | 91 | 84 | 71 | 61 | 53 | 71 | 72 |
| KUNTYRYHMÄ/TYPE OF MUNICIPALITY | | | | | | | | | | | | | |
| Kaupunkimaiset kunnat/Urban municipalities..... | 95 | 87 | 81 | 76 | 66 | 81 | 89 | 81 | 76 | 69 | 52 | 74 | 77 |
| Taajaan asutut kunnat/Semi-urban municipalities..... | 100 | 84 | 69 | 77 | 65 | 78 | 96 | 80 | 75 | 71 | 53 | 75 | 77 |
| Maaseutumaiset kunnat/Rural municipalities..... | 89 | 77 | 77 | 66 | 52 | 72 | 88 | 84 | 68 | 54 | 52 | 67 | 70 |
| AMMATTI/OCCUPATION | | | | | | | | | | | | | |
| Maataloustyö/Agricultural work..... | 83 | 67 | 83 | 90 | 65 | 78 | 100 | 64 | 86 | 31 | 75 | 63 | 73 |
| Tehdas-, rakennustyö tai vastaava/ Industrial work..... | 97 | 83 | 80 | 68 | 67 | 78 | 67 | 76 | 75 | 69 | 50 | 69 | 76 |
| Toimisto- tai palvelutyö/Office work or services..... | 96 | 87 | 80 | 81 | 73 | 82 | 91 | 83 | 77 | 69 | 56 | 74 | 77 |
| Opiskelu tai koulunk./Studying..... | 94 | 92 | 67 | . | . | 94 | 90 | 75 | 71 | 50 | . | 88 | 90 |
| Kotirouva, kotiäiti, koti-isa/Homemaker..... | . | . | 100 | . | 100 | 100 | 92 | 86 | 75 | 59 | 36 | 74 | 74 |
| Eläkeläinen/Retired..... | . | 100 | 80 | 58 | 58 | 59 | . | 100 | 40 | 65 | 50 | 53 | 56 |
| Työtön/Unemployed..... | 89 | 86 | 67 | 74 | 57 | 75 | 87 | 76 | 47 | 54 | 52 | 62 | 68 |
| TUUPKIMUSVUOSI/YEAR | | | | | | | | | | | | | |
| 1978-1979..... | 82 | 75 | 59 | 51 | 50 | 65 | 77 | 67 | 55 | 44 | 39 | 58 | 62 |
| 1980-1982..... | 82 | 73 | 61 | 52 | 47 | 64 | 80 | 64 | 53 | 42 | 38 | 56 | 60 |
| 1983-1985..... | 82 | 76 | 65 | 51 | 46 | 66 | 77 | 70 | 58 | 45 | 37 | 58 | 62 |
| 1986-1988..... | 88 | 80 | 70 | 58 | 50 | 71 | 84 | 74 | 66 | 52 | 42 | 65 | 68 |
| 1989-1990..... | 88 | 85 | 76 | 65 | 57 | 75 | 87 | 80 | 72 | 59 | 51 | 71 | 73 |
| 1991-1992..... | 90 | 87 | 79 | 69 | 60 | 78 | 88 | 83 | 75 | 67 | 52 | 74 | 76 |
| 1993-1994..... | 92 | 84 | 78 | 72 | 59 | 78 | 89 | 83 | 72 | 65 | 52 | 73 | 75 |
| 1995-1996..... | 92 | 87 | 80 | 73 | 59 | 78 | 89 | 83 | 75 | 67 | 54 | 74 | 76 |
| 1997..... | 91 | 83 | 74 | 72 | 62 | 76 | 93 | 78 | 74 | 68 | 53 | 73 | 74 |
| 1998..... | 94 | 84 | 78 | 74 | 62 | 78 | 90 | 82 | 74 | 66 | 52 | 73 | 75 |

SUOMALAISEN AIKUISVÄESTÖN TERVEYSKÄYTTÄYTYMINEN 1998 - HEALTH BEHAVIOUR AMONG FINNISH ADULT POPULATION 1998

TAULUKKO 76.A. Tavallisesti käytetyn maidon laatu sukupuolen ja iän mukaan (%).
TABLE 76.A. Type of milk usually consumed by sex and age (%).

| | Miehet/Males | | | | | Total | Naiset/Females | | | | | Total | |
|--|--------------------|-------|-------|-------|-------|-------|--------------------|-------|-------|-------|-------|-------|-------|
| | Ikäryhmä/Age group | | | | | | Ikäryhmä/Age group | | | | | | |
| | 15-24 | 25-34 | 35-44 | 45-54 | 55-64 | | 15-24 | 25-34 | 35-44 | 45-54 | 55-64 | | |
| Tilamaitoa/Whole milk, fat 4.4%..... | 2.2 | 3.0 | .6 | .9 | 3.4 | 1.9 | 1.6 | .7 | 1.5 | 1.1 | 1.8 | 1.3 | 1.6 |
| Täysmaitoa/Whole milk, fat 3.5%..... | 2.2 | 3.3 | 4.4 | 5.7 | 9.3 | 5.1 | 1.3 | 1.8 | 1.2 | 1.9 | 3.6 | 1.9 | 3.5 |
| Kevytmaito/Low-fat milk, fat 1.5%... | 46.1 | 39.5 | 33.4 | 38.3 | 31.7 | 37.6 | 34.2 | 27.8 | 24.9 | 27.0 | 33.0 | 29.2 | 33.3 |
| Ykkösmaito/1-milk, fat 1%..... | 7.9 | 9.6 | 10.3 | 6.9 | 8.6 | 8.6 | 5.4 | 6.8 | 6.5 | 7.6 | 6.2 | 6.5 | 7.5 |
| Rasvaton maito/Skimmed milk, fat 0.05%..... | 32.6 | 31.7 | 29.7 | 23.7 | 23.1 | 27.9 | 40.2 | 39.1 | 32.6 | 29.7 | 27.5 | 33.7 | 30.9 |
| Ei juo maitoa/Do not drink milk..... | 9.0 | 12.9 | 21.6 | 24.6 | 23.8 | 18.9 | 17.4 | 23.8 | 33.2 | 32.7 | 27.9 | 27.3 | 23.2 |
| Yhteensä/Total (%)..... | 100.0 | 100.0 | 100.0 | 100.0 | 100.0 | 100.0 | 100.0 | 100.0 | 100.0 | 100.0 | 100.0 | 100.0 | 100.0 |
| Yhteensä/Total (N)..... | 267 | 271 | 320 | 350 | 290 | 1498 | 316 | 281 | 325 | 370 | 276 | 1568 | 3066 |
| Puuttavia/Missing (n)..... | 28 | 38 | 35 | 54 | 36 | 191 | 32 | 45 | 72 | 63 | 36 | 248 | 439 |

TAULUKKO 76.B. Rasvatonta maitoa tai 1-maitoa käyttäneiden osuus taustamuuttujien mukaan (%).
TABLE 76.B. Proportion of persons consuming low-fat milk or 1-milk by background variables (%).

| | Miehet/Males | | | | | Total | Naiset/Females | | | | | Total | |
|--|--------------------|-------|-------|-------|-------|-------|--------------------|-------|-------|-------|-------|-------|----|
| | Ikäryhmä/Age group | | | | | | Ikäryhmä/Age group | | | | | | |
| | 15-24 | 25-34 | 35-44 | 45-54 | 55-64 | | 15-24 | 25-34 | 35-44 | 45-54 | 55-64 | | |
| SIVILISÄÄTY/MARITAL STATUS | | | | | | | | | | | | | |
| Naimisissa tai avoliitossa/Married or cohabiting..... | 46 | 40 | 41 | 34 | 29 | 36 | 52 | 47 | 39 | 39 | 36 | 41 | 39 |
| Naimaton/Single..... | 39 | 45 | 36 | 17 | 44 | 38 | 44 | 43 | 39 | 33 | 43 | 43 | 40 |
| Asumuserossa tai eronnut/Separated or divorced..... | . | 22 | 41 | 27 | 45 | 35 | . | 45 | 38 | 33 | 33 | 36 | 35 |
| Leski/Widowed..... | . | . | 0 | 25 | 38 | 29 | . | 0 | 25 | 14 | 8 | 11 | 16 |
| KOULUVUOSIA/YEARS OF SCHOOL | | | | | | | | | | | | | |
| 0-9 vuotta/0-9 years..... | 33 | 28 | 25 | 22 | 24 | 25 | 43 | 17 | 32 | 28 | 34 | 33 | 29 |
| 10-12 vuotta/10-12 years..... | 38 | 32 | 31 | 28 | 37 | 33 | 40 | 39 | 36 | 40 | 32 | 38 | 35 |
| 13 v. tai enemmän/13 years or more.. | 51 | 50 | 55 | 44 | 45 | 50 | 53 | 51 | 43 | 43 | 37 | 47 | 48 |
| ASUINALUE/LIVING AREA | | | | | | | | | | | | | |
| Uusimaa/Region of Uusimaa..... | 42 | 49 | 49 | 34 | 31 | 41 | 51 | 48 | 36 | 44 | 30 | 42 | 41 |
| Länsi-Suomi/Western Finland..... | 45 | 42 | 36 | 35 | 40 | 39 | 38 | 51 | 41 | 31 | 45 | 40 | 40 |
| Keski-Suomi/Mid-Finland..... | 41 | 36 | 49 | 30 | 34 | 38 | 53 | 51 | 39 | 29 | 26 | 39 | 38 |
| Kaakkois-Suomi/South-eastern Finland | 42 | 35 | 26 | 22 | 21 | 28 | 28 | 38 | 40 | 42 | 29 | 36 | 32 |
| Itä-Suomi/Eastern Finland..... | 43 | 33 | 37 | 30 | 17 | 32 | 48 | 40 | 27 | 39 | 33 | 37 | 35 |
| Pohjois-Suomi/Northern Finland..... | 30 | 39 | 32 | 23 | 26 | 30 | 53 | 37 | 47 | 44 | 43 | 45 | 38 |
| KAUPUNGIKUNNAT/URBANISATION | | | | | | | | | | | | | |
| Pääkaupunkiseutu/Helsinki Metropolitan area..... | 49 | 49 | 55 | 31 | 33 | 43 | 53 | 49 | 38 | 43 | 30 | 44 | 43 |
| Isot kaupungit/Major towns..... | 46 | 52 | 43 | 33 | 38 | 42 | 47 | 48 | 45 | 32 | 38 | 42 | 42 |
| Pienet kaupungit/Minor towns..... | 42 | 39 | 40 | 30 | 32 | 36 | 47 | 47 | 35 | 37 | 35 | 40 | 38 |
| Maalaiskunnat/Rural areas..... | 32 | 30 | 31 | 29 | 28 | 30 | 38 | 40 | 39 | 37 | 32 | 37 | 34 |
| KUNTARYHMÄ/TYPE OF MUNICIPALITY | | | | | | | | | | | | | |
| Kaupunkimaiset kunnat/Urban municipalities..... | 47 | 46 | 45 | 33 | 35 | 41 | 50 | 49 | 42 | 37 | 34 | 43 | 42 |
| Taajaan asutut kunnat/Semi-urban municipalities..... | 39 | 56 | 45 | 22 | 41 | 40 | 48 | 30 | 33 | 36 | 35 | 36 | 38 |
| Maaseutumaiset kunnat/Rural municipalities..... | 29 | 22 | 24 | 30 | 21 | 25 | 30 | 44 | 37 | 38 | 32 | 36 | 30 |
| AMMATTI/OCCUPATION | | | | | | | | | | | | | |
| Maataloustyö/Agricultural work..... | 0 | 18 | 16 | 11 | 7 | 12 | 80 | 40 | 20 | 33 | 0 | 36 | 20 |
| Tehdas-, rakennustyö tai vastaava/ Industrial work..... | 40 | 36 | 34 | 30 | 24 | 33 | 50 | 14 | 18 | 29 | 64 | 29 | 32 |
| Toimisto- tai palvelutyö/Office work or services..... | 35 | 47 | 50 | 41 | 46 | 45 | 45 | 49 | 45 | 42 | 34 | 44 | 44 |
| Opiskelu tai koulunk./Studying..... | 44 | 55 | 0 | . | . | 45 | 46 | 58 | 20 | 50 | . | 47 | 46 |
| Kotirouva, kotiäiti, koti-isä/Homemaker..... | . | . | 100 | . | 0 | 33 | 25 | 35 | 32 | 38 | 15 | 31 | 31 |
| Eläkeläinen/Retired..... | . | 0 | 40 | 19 | 33 | 30 | . | 0 | 20 | 31 | 36 | 35 | 32 |
| Työtön/Unemployed..... | 33 | 40 | 29 | 7 | 31 | 28 | 43 | 43 | 31 | 19 | 27 | 32 | 30 |
| TUTKIMUSVUOSI/YEAR | | | | | | | | | | | | | |
| 1978-1979..... | 2 | 3 | 3 | 2 | 2 | 3 | 5 | 5 | 4 | 5 | 4 | 5 | 4 |
| 1980-1982..... | 2 | 6 | 6 | 4 | 3 | 4 | 7 | 9 | 7 | 6 | 5 | 7 | 5 |
| 1983-1985..... | 5 | 8 | 6 | 5 | 3 | 6 | 11 | 13 | 10 | 7 | 7 | 10 | 8 |
| 1986-1988..... | 7 | 11 | 10 | 9 | 8 | 9 | 17 | 16 | 14 | 13 | 14 | 15 | 12 |
| 1989-1990..... | 21 | 21 | 18 | 16 | 13 | 18 | 30 | 31 | 25 | 24 | 21 | 26 | 22 |
| 1991-1992..... | 28 | 27 | 21 | 17 | 15 | 22 | 38 | 35 | 31 | 28 | 23 | 31 | 27 |
| 1993-1994..... | 34 | 34 | 27 | 25 | 24 | 29 | 44 | 37 | 34 | 32 | 27 | 35 | 32 |
| 1995-1996..... | 36 | 38 | 30 | 26 | 21 | 30 | 43 | 40 | 36 | 35 | 32 | 37 | 34 |
| 1997..... | 33 | 39 | 34 | 31 | 23 | 32 | 42 | 39 | 42 | 35 | 37 | 39 | 36 |
| 1998..... | 40 | 41 | 40 | 31 | 32 | 37 | 46 | 46 | 39 | 37 | 34 | 40 | 38 |

SUOMALAISEN AIKUISVÄESTÖN TERVEYSKÄYTTÄYTYMINEN 1998 - HEALTH BEHAVIOUR AMONG FINNISH ADULT POPULATION 1998

TAULUKKO 77.A. Minkälaista juustoa tavallisesti käyttää sukupuolen ja iän mukaan (%).
TABLE 77.A. Type of cheese usually consumed (%).

| | Miehet/Males | | | | | Total | Naiset/Females | | | | | Total | | |
|---|--------------------|-------|-------|-------|-------|-------|----------------|--------------------|-------|-------|-------|-------|-------|-------|
| | Ikäryhmä/Age group | | | | | | Total | Ikäryhmä/Age group | | | | | Total | |
| | 15-24 | 25-34 | 35-44 | 45-54 | 55-64 | | | 15-24 | 25-34 | 35-44 | 45-54 | | | 55-64 |
| Kasvirasvajuustoa/Cheese made of vegetable fat..... | 2.5 | 2.1 | 1.5 | 4.2 | 6.8 | 3.4 | 4.6 | 5.7 | 7.5 | 8.2 | 12.1 | 7.5 | 5.5 | |
| Tavallista juustoa/Ordinary cheese.. | 89.5 | 93.1 | 93.4 | 89.7 | 80.7 | 89.4 | 87.5 | 86.9 | 89.1 | 88.5 | 80.1 | 86.7 | 88.0 | |
| Ei käytä juustoa/Do not use cheese.. | 8.1 | 4.8 | 5.1 | 6.1 | 12.5 | 7.2 | 7.9 | 7.3 | 3.5 | 3.3 | 7.8 | 5.7 | 6.4 | |
| Yhteensä/Total (%)..... | 100.0 | 100.0 | 100.0 | 100.0 | 100.0 | 100.0 | 100.0 | 100.0 | 100.0 | 100.0 | 100.0 | 100.0 | 100.0 | |
| Yhteensä/Total (N)..... | 285 | 291 | 335 | 377 | 296 | 1584 | 329 | 314 | 375 | 391 | 281 | 1690 | 3274 | |
| Puuttuvia/Missing (n)..... | 10 | 18 | 20 | 27 | 30 | 105 | 19 | 12 | 22 | 42 | 31 | 126 | 231 | |

TAULUKKO 77.B. Kasvirasvajuustoa käyttävien osuus taustamuuttujien mukaan (%).
TABLE 77.B. Proportion of persons who use cheese made of vegetable fat by background variables (%).

| | Miehet/Males | | | | | Total | Naiset/Females | | | | | Total | | |
|--|--------------------|-------|-------|-------|-------|-------|----------------|--------------------|-------|-------|-------|-------|-------|-------|
| | Ikäryhmä/Age group | | | | | | Total | Ikäryhmä/Age group | | | | | Total | |
| | 15-24 | 25-34 | 35-44 | 45-54 | 55-64 | | | 15-24 | 25-34 | 35-44 | 45-54 | | | 55-64 |
| SIVIILISÄÄTY/MARITAL STATUS | | | | | | | | | | | | | | |
| Naimisissa tai avoliitossa/Married or cohabiting..... | 2 | 1 | 2 | 5 | 8 | 4 | 5 | 5 | 7 | 10 | 13 | 8 | 6 | |
| Naimaton/Single..... | 3 | 4 | 0 | 4 | 4 | 3 | 5 | 8 | 14 | 3 | 9 | 6 | 5 | |
| Asumuserossa tai eronnut/Separated or divorced..... | . | 0 | 3 | 0 | 5 | 2 | 0 | 0 | 6 | 4 | 4 | 4 | 3 | |
| Leski/Widowed..... | . | . | 0 | 0 | 0 | 0 | 0 | 0 | 0 | 0 | 19 | 12 | 9 | |
| KOULUVUOSIA/SCHOOL YEARS | | | | | | | | | | | | | | |
| 0-9 vuotta/0-9 years..... | 4 | 0 | 0 | 4 | 6 | 4 | 1 | 4 | 5 | 6 | 12 | 7 | 5 | |
| 10-12 vuotta/10-12 years..... | 2 | 2 | 2 | 4 | 13 | 3 | 5 | 9 | 7 | 5 | 13 | 7 | 5 | |
| 13 v. tai enemmän/13 years or more.. | 3 | 3 | 1 | 3 | 3 | 2 | 6 | 5 | 8 | 13 | 9 | 8 | 5 | |
| ASUINALUE/LIVING AREA | | | | | | | | | | | | | | |
| Uusimaa/County of Uusimaa..... | 3 | 2 | 2 | 3 | 8 | 4 | 11 | 3 | 6 | 10 | 9 | 8 | 6 | |
| Länsi-Suomi/Western Finland..... | 1 | 2 | 0 | 9 | 5 | 4 | 2 | 5 | 5 | 5 | 11 | 5 | 4 | |
| Keski-Suomi/Central Finland..... | 5 | 2 | 1 | 0 | 8 | 3 | 5 | 10 | 12 | 7 | 10 | 9 | 6 | |
| Kaakkois-Suomi/South-eastern Finland | 0 | 0 | 0 | 11 | 13 | 4 | 3 | 3 | 8 | 7 | 22 | 8 | 6 | |
| Itä-Suomi/Eastern Finland..... | 0 | 0 | 7 | 0 | 0 | 2 | 0 | 13 | 4 | 20 | 17 | 11 | 7 | |
| Pohjois-Suomi/Northern Finland..... | 3 | 5 | 0 | 5 | 3 | 3 | 2 | 3 | 8 | 5 | 13 | 6 | 4 | |
| KAUPUNGI- JA KAUPUNKI-ALUEIDEN/URBANISATION | | | | | | | | | | | | | | |
| Pääkaupunkiseutu/Capital city area.. | 2 | 3 | 4 | 1 | 10 | 4 | 10 | 4 | 5 | 10 | 8 | 8 | 6 | |
| Isot kaupungit/Larger towns..... | 6 | 1 | 1 | 6 | 5 | 4 | 5 | 8 | 3 | 10 | 13 | 8 | 6 | |
| Pienet kaupungit/Smaller towns..... | 1 | 2 | 0 | 6 | 4 | 3 | 2 | 4 | 9 | 8 | 14 | 7 | 5 | |
| Maalaiskunnat/Rural areas..... | 1 | 2 | 2 | 4 | 8 | 3 | 3 | 6 | 11 | 5 | 12 | 8 | 5 | |
| AMMATTI/OCCUPATION | | | | | | | | | | | | | | |
| Maataloustyö/Agricultural work..... | 0 | 0 | 0 | 0 | 0 | 0 | 0 | 0 | 0 | 0 | 0 | 0 | 0 | |
| Tehdas-, rakennustyö tai vastaava/Industrial work..... | 3 | 1 | 1 | 4 | 5 | 2 | 33 | 0 | 11 | 6 | 25 | 9 | 3 | |
| Toimisto- tai palvelutyö/Office work or services..... | 0 | 3 | 3 | 5 | 10 | 4 | 3 | 7 | 8 | 8 | 11 | 8 | 7 | |
| Opiskelu tai koulunk./Studying..... | 2 | 10 | . | . | . | 2 | 5 | 0 | 0 | 25 | . | 4 | 3 | |
| Kotirouva, perheenemäntä/Housewife.. | . | 0 | 0 | . | 0 | 0 | 0 | 5 | 0 | 0 | 8 | 3 | 3 | |
| Eläkeläinen/Retired..... | . | 0 | 0 | 0 | 5 | 4 | . | 0 | 0 | 23 | 14 | 14 | 8 | |
| Työttömät/Unemployed..... | 7 | 0 | 0 | 6 | 15 | 6 | 3 | 10 | 3 | 8 | 10 | 7 | 7 | |
| TUTKIMUSVUOSI/YEAR | | | | | | | | | | | | | | |
| 1978-1979..... | . | . | . | . | . | . | . | . | . | . | . | . | . | |
| 1980-1982..... | . | . | . | . | . | . | . | . | . | . | . | . | . | |
| 1983-1985..... | . | . | . | . | . | . | . | . | . | . | . | . | . | |
| 1986-1988..... | . | . | . | . | . | . | . | . | . | . | . | . | . | |
| 1989-1990..... | . | . | . | . | . | . | . | . | . | . | . | . | . | |
| 1991-1992..... | . | . | . | . | . | . | . | . | . | . | . | . | . | |
| 1993..... | . | . | . | . | . | . | . | . | . | . | . | . | . | |
| 1994..... | . | . | . | . | . | . | . | . | . | . | . | . | . | |
| 1995..... | 1 | 2 | 2 | 1 | 3 | 2 | 2 | 3 | 3 | 4 | 7 | 4 | 3 | |
| 1996..... | 2 | 3 | 1 | 4 | 4 | 3 | 6 | 4 | 5 | 6 | 12 | 6 | 5 | |
| 1997..... | 2 | 1 | 1 | 3 | 5 | 2 | 5 | 6 | 5 | 8 | 13 | 7 | 5 | |
| 1998..... | 2 | 2 | 1 | 4 | 7 | 3 | 5 | 6 | 7 | 8 | 12 | 8 | 6 | |

SUOMALAISEN AIKUISVÄESTÖN TERVEYSKÄYTTÄYTMINEN 1998 - HEALTH BEHAVIOUR AMONG FINNISH ADULT POPULATION 1998

TAULUKKO 78.A. Tumman leivän käyttö päivässä sukupuolen ja iän mukaan (%).
TABLE 78.A. Daily consumption of dark bread by sex and age.

| | Miehet/Males | | | | | Total | Naiset/Females | | | | | Total | | |
|-------------------------------|--------------------|-------|-------|-------|-------|-------|----------------|--------------------|-------|-------|-------|-------|-------|-------|
| | Ikäryhmä/Age group | | | | | | Total | Ikäryhmä/Age group | | | | | Total | |
| | 15-24 | 25-34 | 35-44 | 45-54 | 55-64 | | | 15-24 | 25-34 | 35-44 | 45-54 | | | 55-64 |
| Ei yhtään viipaletta/None | 12.1 | 9.5 | 10.3 | 8.7 | 9.0 | 9.8 | 6.9 | 12.3 | 6.8 | 6.1 | 5.8 | 7.5 | 8.6 | |
| 1-3 viipaletta/1-3 slices | 49.1 | 51.5 | 44.1 | 35.0 | 30.1 | 41.5 | 73.4 | 61.3 | 59.7 | 52.5 | 57.8 | 60.6 | 51.4 | |
| 4-5 viipaletta/4-5 slices | 22.1 | 22.7 | 26.5 | 35.8 | 34.9 | 28.8 | 14.4 | 20.8 | 21.8 | 29.5 | 27.9 | 23.1 | 25.8 | |
| 6-7 viipaletta/6-7 slices | 10.0 | 7.8 | 11.8 | 12.6 | 15.7 | 11.7 | 4.2 | 3.8 | 8.2 | 9.4 | 7.8 | 6.8 | 9.2 | |
| 8-9 viipaletta/8-9 slices | 1.4 | 2.7 | 2.1 | 3.7 | 3.8 | 2.8 | .6 | .9 | 2.1 | 1.5 | .7 | 1.2 | 2.0 | |
| 10-11 viipaletta/10-11 slices | 3.8 | 4.7 | 4.4 | 3.4 | 5.1 | 4.3 | .3 | .9 | 1.3 | 1.0 | .0 | .7 | 2.4 | |
| 12 tai enemmän/12 or more | 1.4 | 1.0 | .9 | .8 | 1.3 | 1.1 | .3 | .0 | .0 | .0 | .0 | .1 | .5 | |
| Yhteensä/Total (%) | 100.0 | 100.0 | 100.0 | 100.0 | 100.0 | 100.0 | 100.0 | 100.0 | 100.0 | 100.0 | 100.0 | 100.0 | 100.0 | |
| Yhteensä/Total (N) | 289 | 295 | 340 | 380 | 312 | 1616 | 334 | 318 | 380 | 413 | 294 | 1739 | 3355 | |
| Puuttuvia/Missing (n) | 6 | 14 | 15 | 24 | 14 | 73 | 14 | 8 | 17 | 20 | 18 | 77 | 150 | |

TAULUKKO 78.B. Ei yhtään viipaletta tummaa leipää päivittäin käyttäneiden osuus taustamuuttujien mukaan (%).
TABLE 78.B. Proportion of those who consume no slices of dark bread daily by background variables (%).

| | Miehet/Males | | | | | Total | Naiset/Females | | | | | Total | | |
|---|--------------------|-------|-------|-------|-------|-------|----------------|--------------------|-------|-------|-------|-------|-------|-------|
| | Ikäryhmä/Age group | | | | | | Total | Ikäryhmä/Age group | | | | | Total | |
| | 15-24 | 25-34 | 35-44 | 45-54 | 55-64 | | | 15-24 | 25-34 | 35-44 | 45-54 | | | 55-64 |
| SIVIILISÄÄTY/MARITAL STATUS | | | | | | | | | | | | | | |
| Naimisissa tai avoliitossa/Married or cohabiting | 14 | 10 | 12 | 8 | 9 | 10 | 11 | 10 | 6 | 5 | 7 | 7 | 8 | |
| Naimaton/Single | 12 | 9 | 4 | 2 | 4 | 9 | 6 | 16 | 12 | 3 | 4 | 8 | 9 | |
| Asumuserossa tai eronnut/Separated or divorced | . | 0 | 7 | 20 | 10 | 12 | 0 | 15 | 6 | 12 | 7 | 10 | 11 | |
| Leski/Widowed | . | . | 0 | 0 | 22 | 13 | 0 | 0 | 0 | 9 | 0 | 2 | 5 | |
| KOULUVUOSIA/YEARS OF SCHOOL | | | | | | | | | | | | | | |
| 0-9 vuotta/0-9 years | 18 | 11 | 9 | 9 | 9 | 10 | 4 | 21 | 5 | 5 | 6 | 6 | 8 | |
| 10-12 vuotta/10-12 years | 11 | 8 | 14 | 8 | 9 | 10 | 8 | 18 | 9 | 8 | 2 | 9 | 9 | |
| 13 v. tai enemmän/13 years or more | 9 | 11 | 8 | 8 | 11 | 9 | 7 | 10 | 6 | 5 | 4 | 7 | 8 | |
| ASUINALUE/LIVING AREA | | | | | | | | | | | | | | |
| Uusimaa/Region of Uusimaa | 22 | 11 | 16 | 12 | 11 | 14 | 10 | 18 | 7 | 8 | 6 | 10 | 12 | |
| Länsi-Suomi/Western Finland | 10 | 14 | 6 | 9 | 10 | 10 | 5 | 15 | 7 | 9 | 1 | 7 | 8 | |
| Keski-Suomi/Mid-Finland | 15 | 13 | 15 | 7 | 8 | 11 | 5 | 13 | 10 | 4 | 8 | 8 | 10 | |
| Kaakkois-Suomi/South-eastern Finland | 4 | 4 | 11 | 3 | 4 | 6 | 6 | 3 | 4 | 4 | 4 | 4 | 5 | |
| Itä-Suomi/Eastern Finland | 9 | 0 | 0 | 7 | 9 | 5 | 0 | 0 | 0 | 0 | 3 | 1 | 3 | |
| Pohjois-Suomi/Northern Finland | 3 | 2 | 6 | 5 | 9 | 5 | 10 | 8 | 6 | 4 | 13 | 8 | 6 | |
| KAUPUNGIKUNNAT/URBANISATION | | | | | | | | | | | | | | |
| Pääkaupunkiseutu/Helsinki Metropolitan area | 18 | 6 | 17 | 10 | 13 | 12 | 11 | 19 | 6 | 6 | 6 | 10 | 11 | |
| Isot kaupungit/Major towns | 13 | 12 | 13 | 7 | 12 | 11 | 7 | 10 | 8 | 9 | 5 | 8 | 9 | |
| Pienet kaupungit/Minor towns | 10 | 8 | 8 | 11 | 8 | 9 | 7 | 10 | 7 | 5 | 7 | 7 | 8 | |
| Maalaiskunnat/Rural areas | 11 | 11 | 7 | 8 | 7 | 8 | 4 | 10 | 6 | 5 | 5 | 6 | 7 | |
| KUNTYRYHMÄ/TYPE OF MUNICIPALITY | | | | | | | | | | | | | | |
| Kaupunkimaiset kunnat/Urban municipalities | 15 | 10 | 11 | 9 | 12 | 11 | 7 | 14 | 8 | 7 | 6 | 8 | 10 | |
| Taajaan asutut kunnat/Semi-urban municipalities | 8 | 11 | 13 | 15 | 4 | 10 | 13 | 11 | 8 | 4 | 5 | 8 | 9 | |
| Maaseutumaiset kunnat/Rural municipalities | 9 | 8 | 6 | 5 | 7 | 7 | 1 | 7 | 4 | 4 | 6 | 4 | 6 | |
| AMMATTI/OCCUPATION | | | | | | | | | | | | | | |
| Maataloustyö/Agricultural work | 0 | 0 | 0 | 5 | 6 | 3 | 0 | 10 | 0 | 8 | 0 | 5 | 4 | |
| Tehdas-, rakennustyö tai vastaava/Industrial work | 6 | 9 | 12 | 10 | 10 | 10 | 0 | 18 | 6 | 9 | 0 | 9 | 10 | |
| Toimisto- tai palvelutyö/Office work or services | 25 | 11 | 9 | 8 | 7 | 10 | 16 | 11 | 8 | 5 | 4 | 8 | 8 | |
| Opiskelu tai koulunk./Studying | 12 | 5 | 0 | . | . | 11 | 5 | 12 | 0 | 0 | . | 6 | 8 | |
| Kotirouva, kotiäiti, koti-Isä/Homemaker | . | . | 0 | . | 0 | 0 | 23 | 16 | 5 | 6 | 0 | 11 | 11 | |
| Eläkeläinen/Retired | . | 25 | 25 | 10 | 9 | 10 | . | 33 | 0 | 0 | 8 | 7 | 8 | |
| Työttömä/Unemployed | 18 | 3 | 12 | 13 | 11 | 11 | 7 | 10 | 3 | 8 | 5 | 6 | 9 | |
| TUTKIMUSVUOSI/YEAR | | | | | | | | | | | | | | |
| 1978-1979 | 4 | 8 | 5 | 6 | 10 | 7 | 4 | 5 | 5 | 4 | 7 | 5 | 6 | |
| 1980-1982 | 4 | 6 | 6 | 7 | 10 | 6 | 4 | 4 | 4 | 5 | 6 | 5 | 5 | |
| 1983-1985 | 5 | 5 | 6 | 6 | 10 | 6 | 4 | 5 | 5 | 6 | 5 | 6 | 6 | |
| 1986-1988 | 5 | 6 | 7 | 7 | 9 | 7 | 6 | 6 | 6 | 6 | 7 | 6 | 6 | |
| 1989-1990 | 9 | 8 | 8 | 10 | 11 | 9 | 9 | 7 | 8 | 8 | 6 | 8 | 8 | |
| 1991-1992 | 9 | 11 | 8 | 10 | 9 | 9 | 11 | 8 | 8 | 8 | 8 | 8 | 9 | |
| 1993-1994 | 7 | 7 | 6 | 7 | 5 | 7 | 10 | 7 | 6 | 6 | 6 | 7 | 7 | |
| 1995-1996 | 8 | 9 | 8 | 8 | 7 | 8 | 7 | 9 | 6 | 6 | 6 | 7 | 7 | |
| 1997 | 11 | 12 | 7 | 10 | 10 | 10 | 8 | 10 | 5 | 5 | 5 | 6 | 8 | |
| 1998 | 12 | 9 | 10 | 9 | 9 | 10 | 7 | 12 | 7 | 6 | 6 | 7 | 9 | |

SUOMALAISEN AIKUISVÄESTÖN TERVEYSKÄYTTÄYTYMINEN 1998 - HEALTH BEHAVIOUR AMONG FINNISH ADULT POPULATION 1998

TAULUKKO 79.A. Sekä-, hiiva- tai grahamleivän käyttö päivässä sukupuolen ja iän mukaan (%).
TABLE 79.A. Daily consumption of brown, yeast or wholemeel bread by sex and age (%).

| | Miehet/Males | | | | | Total | Naiset/Females | | | | | Total | | |
|----------------------------------|--------------------|-------|-------|-------|-------|-------|----------------|--------------------|-------|-------|-------|-------|-------|-------|
| | Ikäryhmä/Age group | | | | | | Total | Ikäryhmä/Age group | | | | | Total | |
| | 15-24 | 25-34 | 35-44 | 45-54 | 55-64 | | | 15-24 | 25-34 | 35-44 | 45-54 | | | 55-64 |
| Ei yhtään viipaletta/None..... | 25.0 | 29.8 | 28.2 | 33.7 | 38.5 | 31.2 | 26.3 | 22.0 | 26.8 | 32.7 | 28.2 | 27.5 | 29.3 | |
| 1-2 viipaletta/1-2 slices..... | 43.4 | 38.0 | 46.2 | 38.7 | 34.0 | 40.1 | 56.9 | 57.9 | 48.9 | 49.2 | 48.6 | 52.1 | 46.3 | |
| 3-4 viipaletta/3-4 slices..... | 19.1 | 24.1 | 18.2 | 17.6 | 18.3 | 19.3 | 14.1 | 15.4 | 21.6 | 14.5 | 21.1 | 17.3 | 18.2 | |
| 5-6 viipaletta/5-6 slices..... | 10.1 | 7.1 | 4.7 | 7.4 | 6.7 | 7.1 | 2.4 | 4.4 | 2.4 | 3.4 | 1.4 | 2.8 | 4.9 | |
| 7-8 viipaletta/7-8 slices..... | .3 | .3 | 1.2 | .5 | 1.3 | .7 | .3 | .3 | .3 | .2 | .3 | .3 | .5 | |
| 9-10 viipaletta/9-10 slices..... | 1.7 | .3 | 1.2 | 1.8 | 1.0 | 1.2 | .0 | .0 | .0 | .0 | .0 | .0 | .6 | |
| 11 tai enemmän/11 or more..... | .3 | .3 | .3 | .3 | .3 | .3 | .0 | .0 | .0 | .0 | .3 | .1 | .2 | |
| Yhteensä/Total (%)..... | 100.0 | 100.0 | 100.0 | 100.0 | 100.0 | 100.0 | 100.0 | 100.0 | 100.0 | 100.0 | 100.0 | 100.0 | 100.0 | |
| Yhteensä/Total (N)..... | 288 | 295 | 340 | 380 | 312 | 1615 | 334 | 318 | 380 | 413 | 294 | 1739 | 3354 | |
| Puuttuvia/Missing (n)..... | 7 | 14 | 15 | 24 | 14 | 74 | 14 | 8 | 17 | 20 | 18 | 77 | 151 | |

TAULUKKO 79.B. Ei yhtään viipaletta sekä-, hiiva- tai grahamleipää päivittäin käyttäneiden osuus taustamuuttujien mukaan (%).
TABLE 79.B. Proportion of those who consume no slices of brown, yeast or wholemeel bread by background variables (%).

| | Miehet/Males | | | | | Total | Naiset/Females | | | | | Total | | |
|--|--------------------|-------|-------|-------|-------|-------|----------------|--------------------|-------|-------|-------|-------|-------|-------|
| | Ikäryhmä/Age group | | | | | | Total | Ikäryhmä/Age group | | | | | Total | |
| | 15-24 | 25-34 | 35-44 | 45-54 | 55-64 | | | 15-24 | 25-34 | 35-44 | 45-54 | | | 55-64 |
| SIVIILISÄÄTY/MARITAL STATUS | | | | | | | | | | | | | | |
| Naimisissa tai avoliitossa/Married or cohabiting..... | 14 | 29 | 27 | 27 | 38 | 30 | 32 | 20 | 27 | 33 | 26 | 27 | 28 | |
| Naimaton/Single..... | 26 | 31 | 29 | 56 | 39 | 31 | 25 | 27 | 29 | 27 | 24 | 26 | 29 | |
| Asumuserossa tai eronnut/Separated or divorced..... | . | 22 | 40 | 53 | 43 | 45 | 0 | 31 | 30 | 32 | 34 | 32 | 38 | |
| Leski/Widowed..... | . | . | 50 | 25 | 22 | 27 | 0 | 0 | 0 | 36 | 41 | 34 | 32 | |
| KOULUVUOSIA/YEARS OF SCHOOL | | | | | | | | | | | | | | |
| 0-9 vuotta/0-9 years..... | 31 | 43 | 38 | 35 | 43 | 39 | 25 | 29 | 41 | 37 | 32 | 33 | 36 | |
| 10-12 vuotta/10-12 years..... | 26 | 34 | 27 | 32 | 33 | 30 | 28 | 24 | 25 | 32 | 29 | 28 | 29 | |
| 13 v. tai enemmän/13 years or more.. | 18 | 24 | 24 | 32 | 30 | 25 | 25 | 21 | 25 | 30 | 13 | 24 | 25 | |
| ASUINALUE/LIVING AREA | | | | | | | | | | | | | | |
| Uusimaa/Region of Uusimaa..... | 18 | 18 | 26 | 32 | 35 | 26 | 19 | 22 | 27 | 28 | 28 | 25 | 26 | |
| Länsi-Suomi/Western Finland..... | 28 | 35 | 29 | 32 | 42 | 33 | 31 | 17 | 28 | 31 | 33 | 29 | 31 | |
| Keski-Suomi/Mid-Finland..... | 23 | 33 | 21 | 29 | 26 | 26 | 22 | 27 | 24 | 22 | 14 | 22 | 24 | |
| Kaakkois-Suomi/South-eastern Finland | 26 | 31 | 29 | 28 | 28 | 28 | 33 | 16 | 4 | 38 | 21 | 25 | 26 | |
| Itä-Suomi/Eastern Finland..... | 38 | 47 | 38 | 37 | 55 | 42 | 36 | 26 | 44 | 49 | 38 | 39 | 41 | |
| Pohjois-Suomi/Northern Finland..... | 32 | 33 | 35 | 51 | 65 | 43 | 25 | 25 | 33 | 49 | 47 | 35 | 39 | |
| KAUPUNGISTUMISASTE/URBANISATION | | | | | | | | | | | | | | |
| Pääkaupunkiseutu/Helsinki Metropolitan area..... | 18 | 20 | 35 | 32 | 34 | 28 | 15 | 22 | 27 | 27 | 33 | 24 | 26 | |
| Isot kaupungit/Major towns..... | 22 | 28 | 27 | 36 | 30 | 29 | 25 | 22 | 22 | 28 | 31 | 26 | 27 | |
| Pienet kaupungit/Minor towns..... | 27 | 38 | 29 | 31 | 39 | 32 | 31 | 21 | 29 | 41 | 25 | 30 | 31 | |
| Maalaiskunnat/Rural areas..... | 28 | 33 | 26 | 35 | 45 | 33 | 30 | 24 | 28 | 33 | 26 | 29 | 31 | |
| KUNTARYHMÄ/TYPE OF MUNICIPALITY | | | | | | | | | | | | | | |
| Kaupunkimaiset kunnat/Urban municipalities..... | 21 | 26 | 30 | 32 | 33 | 29 | 23 | 21 | 23 | 30 | 31 | 25 | 27 | |
| Taajaan asutut kunnat/Semi-urban municipalities..... | 37 | 25 | 30 | 39 | 40 | 35 | 32 | 20 | 35 | 41 | 20 | 31 | 33 | |
| Maaseutumaiset kunnat/Rural municipalities..... | 26 | 41 | 23 | 34 | 49 | 35 | 33 | 30 | 30 | 34 | 27 | 31 | 33 | |
| AMMATTI/OCCUPATION | | | | | | | | | | | | | | |
| Maataloustyö/Agricultural work..... | 17 | 50 | 28 | 43 | 56 | 41 | 20 | 30 | 50 | 38 | 40 | 37 | 39 | |
| Tehdas-, rakennustyö tai vastaava/ Industrial work..... | 22 | 31 | 32 | 28 | 50 | 31 | 0 | 29 | 11 | 35 | 56 | 30 | 31 | |
| Toimisto- tai palvelustyö/Office work or services..... | 35 | 23 | 24 | 29 | 32 | 27 | 29 | 21 | 26 | 32 | 31 | 27 | 27 | |
| Opiskelu tai koulunk./Studying..... | 22 | 24 | 0 | . | . | 22 | 24 | 15 | 14 | 100 | . | 24 | 23 | |
| Kotirouva, kotiäiti, koti-ikä/Homemaker..... | . | . | 100 | . | 100 | 100 | 38 | 16 | 27 | 19 | 50 | 25 | 27 | |
| Eläkeläinen/Retired..... | . | 50 | 25 | 39 | 34 | 35 | . | 0 | 50 | 27 | 24 | 24 | 30 | |
| Työtön/Unemployed..... | 43 | 45 | 35 | 53 | 46 | 46 | 41 | 33 | 41 | 38 | 26 | 35 | 40 | |
| TUUPKIMUSVUOSI/YEAR | | | | | | | | | | | | | | |
| 1978-1979..... | 43 | 43 | 42 | 43 | 50 | 44 | 42 | 40 | 42 | 37 | 39 | 40 | 42 | |
| 1980-1982..... | 35 | 38 | 38 | 43 | 44 | 39 | 35 | 35 | 35 | 34 | 38 | 35 | 37 | |
| 1983-1985..... | 30 | 35 | 35 | 37 | 39 | 35 | 30 | 31 | 31 | 31 | 35 | 32 | 33 | |
| 1986-1988..... | 28 | 32 | 33 | 35 | 38 | 33 | 27 | 28 | 30 | 31 | 33 | 30 | 31 | |
| 1989-1990..... | 27 | 29 | 33 | 38 | 39 | 33 | 25 | 27 | 27 | 30 | 33 | 28 | 30 | |
| 1991-1992..... | 25 | 26 | 33 | 36 | 40 | 31 | 21 | 28 | 28 | 29 | 30 | 27 | 29 | |
| 1993-1994..... | 27 | 23 | 29 | 28 | 33 | 28 | 26 | 20 | 22 | 28 | 24 | 24 | 26 | |
| 1995-1996..... | 23 | 27 | 28 | 32 | 34 | 29 | 26 | 23 | 28 | 24 | 28 | 26 | 27 | |
| 1997..... | 27 | 30 | 29 | 36 | 40 | 33 | 25 | 25 | 30 | 31 | 30 | 28 | 30 | |
| 1998..... | 25 | 30 | 28 | 34 | 38 | 31 | 26 | 22 | 27 | 33 | 28 | 27 | 29 | |

SUOMALAISEN AIKUISVÄESTÖN TERVEYSKÄYTTÄYTYMINEN 1998 - HEALTH BEHAVIOUR AMONG FINNISH ADULT POPULATION 1998

TAULUKKO 80.A. Ranskanleivän tai polakan käyttö päivässä sukupuolen ja iän mukaan (%).
TABLE 80.A. Daily consumption of white bread by sex and age (%).

| | Miehet/Males | | | | | | Naiset/Females | | | | | Total | |
|----------------------------------|--------------------|-------|-------|-------|-------|-------|--------------------|-------|-------|-------|-------|-------|-------|
| | Ikäryhmä/Age group | | | | | Total | Ikäryhmä/Age group | | | | | | Total |
| | 15-24 | 25-34 | 35-44 | 45-54 | 55-64 | | 15-24 | 25-34 | 35-44 | 45-54 | 55-64 | | |
| Ei yhtään viipaletta/None..... | 52.1 | 62.4 | 72.4 | 71.3 | 79.8 | 68.1 | 61.1 | 77.0 | 83.7 | 89.6 | 87.1 | 80.1 | 74.3 |
| 1-2 viipaletta/1-2 slices..... | 31.9 | 28.5 | 21.2 | 19.7 | 15.4 | 23.0 | 34.1 | 20.1 | 14.2 | 8.5 | 11.9 | 17.4 | 20.1 |
| 3-4 viipaletta/3-4 slices..... | 9.7 | 5.8 | 5.6 | 6.1 | 2.9 | 5.9 | 4.5 | 2.5 | 1.8 | 1.9 | 7 | 2.3 | 4.1 |
| 5-6 viipaletta/5-6 slices..... | 4.2 | 1.7 | 9 | 2.4 | 1.0 | 2.0 | 3 | 3 | 3 | 0 | 0 | 2 | 1.0 |
| 7-8 viipaletta/7-8 slices..... | 1.0 | 3 | 0 | 0 | 3 | 3 | 0 | 0 | 0 | 0 | 0 | 0 | 1 |
| 9-10 viipaletta/9-10 slices..... | 3 | 1.0 | 0 | 5 | 0 | 4 | 0 | 0 | 0 | 0 | 3 | 1 | 2 |
| 11 tai enemmän/11 or more..... | 7 | 3 | 0 | 0 | 6 | 3 | 0 | 0 | 0 | 0 | 0 | 0 | 1 |
| Yhteensä/Total (%)..... | 100.0 | 100.0 | 100.0 | 100.0 | 100.0 | 100.0 | 100.0 | 100.0 | 100.0 | 100.0 | 100.0 | 100.0 | 100.0 |
| Yhteensä/Total (N)..... | 288 | 295 | 340 | 380 | 312 | 1615 | 334 | 318 | 380 | 413 | 294 | 1739 | 3354 |
| Puuttavia/Missing (n)..... | 7 | 14 | 15 | 24 | 14 | 74 | 14 | 8 | 17 | 20 | 18 | 77 | 151 |

TAULUKKO 80.B. Ei yhtään ranskanleipää tai polakkaa käyttäneiden osuus taustamuuttujien mukaan (%).
TABLE 80.B. Proportion of those who consume no slices of white bread by background variables (%)

| | Miehet/Males | | | | | | Naiset/Females | | | | | Total | |
|--|--------------------|-------|-------|-------|-------|-------|--------------------|-------|-------|-------|-------|-------|-------|
| | Ikäryhmä/Age group | | | | | Total | Ikäryhmä/Age group | | | | | | Total |
| | 15-24 | 25-34 | 35-44 | 45-54 | 55-64 | | 15-24 | 25-34 | 35-44 | 45-54 | 55-64 | | |
| SIVILISÄÄTY/MARITAL STATUS | | | | | | | | | | | | | |
| Naimisissa tai avioliitossa/Married or cohabiting..... | 56 | 60 | 72 | 73 | 79 | 71 | 55 | 76 | 83 | 90 | 86 | 82 | 77 |
| Naimaton/Single..... | 51 | 66 | 69 | 66 | 82 | 60 | 63 | 79 | 88 | 91 | 84 | 72 | 66 |
| Asumuserossa tai eronnut/Separated or divorced..... | . | 56 | 77 | 67 | 81 | 71 | 0 | 77 | 82 | 92 | 93 | 87 | 80 |
| Leski/Widowed..... | . | . | 100 | 50 | 89 | 80 | 0 | 100 | 100 | 73 | 93 | 86 | 85 |
| KOULUVUOSIA/YEARS OF SCHOOL | | | | | | | | | | | | | |
| 0-9 vuotta/0-9 years..... | 40 | 50 | 69 | 71 | 79 | 69 | 52 | 63 | 84 | 88 | 89 | 80 | 74 |
| 10-12 vuotta/10-12 years..... | 46 | 62 | 73 | 76 | 80 | 65 | 57 | 82 | 79 | 87 | 82 | 77 | 71 |
| 13 v. tai enemmän/13 years or more.. | 73 | 65 | 73 | 67 | 82 | 70 | 71 | 77 | 87 | 92 | 91 | 83 | 77 |
| ASUINALUE/LIVING AREA | | | | | | | | | | | | | |
| Uusimaa/Region of Uusimaa..... | 50 | 80 | 60 | 68 | 81 | 68 | 62 | 80 | 84 | 88 | 84 | 80 | 75 |
| Länsi-Suomi/Western Finland..... | 53 | 44 | 73 | 74 | 70 | 64 | 51 | 68 | 69 | 87 | 86 | 72 | 68 |
| Keski-Suomi/Mid-Finland..... | 48 | 49 | 72 | 73 | 85 | 67 | 63 | 80 | 92 | 92 | 88 | 84 | 76 |
| Kaakkois-Suomi/South-eastern Finland | 63 | 92 | 77 | 66 | 80 | 75 | 70 | 81 | 68 | 96 | 83 | 81 | 79 |
| Itä-Suomi/Eastern Finland..... | 57 | 71 | 90 | 80 | 91 | 79 | 75 | 74 | 96 | 91 | 90 | 86 | 83 |
| Pohjois-Suomi/Northern Finland..... | 53 | 53 | 77 | 71 | 79 | 67 | 63 | 78 | 91 | 89 | 97 | 83 | 75 |
| KAUPUNGI-URBANISATION | | | | | | | | | | | | | |
| Pääkaupunkiseutu/Helsinki Metropolitan area..... | 48 | 83 | 62 | 68 | 79 | 69 | 56 | 82 | 89 | 89 | 90 | 82 | 76 |
| Isot kaupungit/Major towns..... | 44 | 52 | 69 | 72 | 75 | 63 | 60 | 75 | 89 | 89 | 89 | 81 | 73 |
| Pienet kaupungit/Minor towns..... | 56 | 56 | 75 | 74 | 81 | 70 | 60 | 78 | 81 | 92 | 81 | 79 | 74 |
| Maalaiskunnat/Rural areas..... | 55 | 60 | 77 | 71 | 82 | 70 | 66 | 73 | 80 | 88 | 88 | 80 | 75 |
| KUNTARYHMÄ/TYPE OF MUNICIPALITY | | | | | | | | | | | | | |
| Kaupunkimaiset kunnat/Urban municipalities..... | 49 | 64 | 67 | 71 | 77 | 66 | 59 | 78 | 86 | 90 | 86 | 80 | 74 |
| Taajaan asutut kunnat/Semi-urban municipalities..... | 55 | 58 | 80 | 74 | 92 | 73 | 60 | 76 | 75 | 90 | 78 | 76 | 75 |
| Maaseutumaiset kunnat/Rural municipalities..... | 56 | 60 | 79 | 69 | 78 | 69 | 67 | 72 | 85 | 89 | 93 | 83 | 75 |
| AMMATTI/OCCUPATION | | | | | | | | | | | | | |
| Maataloustyö/Agricultural work..... | 50 | 50 | 83 | 81 | 75 | 73 | 80 | 70 | 88 | 85 | 80 | 80 | 75 |
| Tehdas-, rakennustyö tai vastaava/ Industrial work..... | 56 | 63 | 72 | 70 | 83 | 69 | 100 | 65 | 72 | 91 | 89 | 81 | 71 |
| Toimisto- tai palvelutyö/Office work or services..... | 52 | 67 | 73 | 74 | 79 | 72 | 65 | 80 | 85 | 91 | 93 | 86 | 81 |
| Opiskelu tai koulunk./Studying..... | 54 | 52 | 67 | . | . | 54 | 62 | 69 | 100 | 100 | . | 64 | 60 |
| Kotirouva, kotinäiti, koti-isä/Homemaker..... | . | . | 100 | . | 100 | 100 | 8 | 84 | 82 | 81 | 58 | 71 | 71 |
| Eläkeläinen/Retired..... | . | 100 | 75 | 68 | 79 | 77 | . | 100 | 100 | 93 | 90 | 91 | 83 |
| Työtön/Unemployed..... | 39 | 45 | 53 | 63 | 79 | 56 | 62 | 71 | 66 | 81 | 74 | 71 | 64 |
| TUTKIMUSVUOSI/YEAR | | | | | | | | | | | | | |
| 1978-1979..... | 69 | 75 | 75 | 79 | 80 | 75 | 76 | 82 | 82 | 82 | 85 | 82 | 78 |
| 1980-1982..... | 65 | 71 | 72 | 79 | 80 | 73 | 72 | 82 | 84 | 83 | 86 | 82 | 77 |
| 1983-1985..... | 57 | 71 | 73 | 76 | 80 | 71 | 69 | 80 | 83 | 83 | 85 | 80 | 76 |
| 1986-1988..... | 58 | 70 | 72 | 76 | 81 | 71 | 66 | 79 | 82 | 87 | 85 | 80 | 75 |
| 1989-1990..... | 55 | 70 | 72 | 79 | 80 | 71 | 69 | 82 | 84 | 86 | 87 | 82 | 76 |
| 1991-1992..... | 53 | 67 | 71 | 74 | 82 | 69 | 66 | 78 | 84 | 88 | 86 | 81 | 75 |
| 1993-1994..... | 50 | 65 | 71 | 75 | 76 | 67 | 61 | 80 | 82 | 87 | 87 | 79 | 74 |
| 1995-1996..... | 50 | 61 | 68 | 71 | 78 | 66 | 62 | 78 | 81 | 85 | 88 | 79 | 73 |
| 1997..... | 47 | 68 | 67 | 73 | 77 | 67 | 65 | 77 | 84 | 90 | 90 | 82 | 75 |
| 1998..... | 52 | 62 | 72 | 71 | 80 | 68 | 61 | 77 | 84 | 90 | 87 | 80 | 74 |

SUOMALAISEN AIKUISVÄESTÖN TERVEYSKÄYTTÄYTYMINEN 1998 - HEALTH BEHAVIOUR AMONG FINNISH ADULT POPULATION 1998

 TAULUKKO 81.A. Keitettyjen perunoiden käyttö kuluneen viikon aikana sukupuolen ja iän mukaan (%).
 TABLE 81.A. Consumption of boiled potatoes during the last week by sex and age (%).

| | Miehet/Males | | | | | | Naiset/Females | | | | | Total | |
|-------------------------------|--------------------|-------|-------|-------|-------|-------|--------------------|-------|-------|-------|-------|-------|-------|
| | Ikäryhmä/Age group | | | | | Total | Ikäryhmä/Age group | | | | | | Total |
| | 15-24 | 25-34 | 35-44 | 45-54 | 55-64 | | 15-24 | 25-34 | 35-44 | 45-54 | 55-64 | | |
| Ei kertaakaan/Not at all..... | 10.5 | 14.8 | 6.3 | 4.8 | 1.9 | 7.4 | 17.2 | 19.8 | 8.1 | 5.7 | 3.3 | 10.6 | 9.0 |
| 1-2 päivänä/On 1-2 days..... | 32.7 | 42.3 | 39.4 | 30.7 | 22.5 | 33.5 | 43.9 | 43.0 | 37.4 | 35.8 | 23.9 | 37.0 | 35.3 |
| 3-5 päivänä/On 3-5 days..... | 42.9 | 35.4 | 45.7 | 49.1 | 54.1 | 45.7 | 31.7 | 31.3 | 44.5 | 47.4 | 54.8 | 42.1 | 43.8 |
| 6-7 päivänä/On 6-7 days..... | 13.9 | 7.5 | 8.6 | 15.4 | 21.5 | 13.4 | 7.3 | 5.9 | 9.9 | 11.1 | 18.0 | 10.3 | 11.8 |
| Yhteensä/Total (%)..... | 100.0 | 100.0 | 100.0 | 100.0 | 100.0 | 100.0 | 100.0 | 100.0 | 100.0 | 100.0 | 100.0 | 100.0 | 100.0 |
| Yhteensä/Total (N)..... | 294 | 305 | 350 | 397 | 316 | 1662 | 344 | 323 | 393 | 424 | 305 | 1789 | 3451 |
| Puuttavia/Missing (n)..... | 1 | 4 | 5 | 7 | 10 | 27 | 4 | 3 | 4 | 9 | 7 | 27 | 54 |

 TAULUKKO 81.B. Päivittäin keitettyjä perunoita käyttäneiden osuus taustamuuttujien mukaan (%).
 TABLE 81.B. Proportion of persons consuming daily boiled potatoes by background variables (%).

| | Miehet/Males | | | | | | Naiset/Females | | | | | Total | |
|--|--------------------|-------|-------|-------|-------|-------|--------------------|-------|-------|-------|-------|-------|-------|
| | Ikäryhmä/Age group | | | | | Total | Ikäryhmä/Age group | | | | | | Total |
| | 15-24 | 25-34 | 35-44 | 45-54 | 55-64 | | 15-24 | 25-34 | 35-44 | 45-54 | 55-64 | | |
| SIVILISÄÄTY/MARITAL STATUS | | | | | | | | | | | | | |
| Naimisissa tai avoliitossa/Married or cohabiting..... | 4 | 8 | 10 | 15 | 22 | 14 | 3 | 7 | 10 | 13 | 21 | 12 | 13 |
| Naimaton/Single..... | 15 | 6 | 0 | 22 | 30 | 13 | 8 | 1 | 6 | 16 | 16 | 8 | 11 |
| Asumuserossa tai eronnut/Separated or divorced..... | . | 11 | 9 | 15 | 5 | 11 | 0 | 15 | 14 | 0 | 14 | 8 | 10 |
| Leski/Widowed..... | . | . | 0 | 0 | 11 | 7 | 0 | 0 | 0 | 0 | 7 | 4 | 5 |
| KOULUVUOSIA/YEARS OF SCHOOL | | | | | | | | | | | | | |
| 0-9 vuotta/0-9 years..... | 13 | 14 | 9 | 16 | 27 | 19 | 13 | 4 | 5 | 13 | 20 | 14 | 17 |
| 10-12 vuotta/10-12 years..... | 18 | 9 | 13 | 14 | 14 | 14 | 7 | 9 | 13 | 14 | 18 | 12 | 13 |
| 13 v. tai enemmän/13 years or more.. | 7 | 6 | 5 | 16 | 16 | 9 | 3 | 5 | 9 | 7 | 10 | 7 | 8 |
| ASUINALUE/LIVING AREA | | | | | | | | | | | | | |
| Uusimaa/Region of Uusimaa..... | 10 | 2 | 2 | 11 | 24 | 9 | 2 | 2 | 6 | 5 | 17 | 6 | 8 |
| Länsi-Suomi/Western Finland..... | 21 | 16 | 12 | 20 | 33 | 20 | 9 | 10 | 15 | 23 | 24 | 16 | 18 |
| Keski-Suomi/Mid-Finland..... | 16 | 2 | 11 | 21 | 16 | 14 | 10 | 8 | 11 | 12 | 15 | 11 | 12 |
| Kaakkois-Suomi/South-eastern Finland | 11 | 8 | 5 | 6 | 8 | 7 | 13 | 0 | 8 | 8 | 20 | 9 | 8 |
| Itä-Suomi/Eastern Finland..... | 14 | 0 | 7 | 0 | 16 | 7 | 0 | 9 | 3 | 11 | 13 | 7 | 7 |
| Pohjois-Suomi/Northern Finland..... | 9 | 16 | 12 | 26 | 18 | 16 | 8 | 8 | 11 | 4 | 19 | 9 | 13 |
| KAUPUNGISTUMISASTE/URBANISATION | | | | | | | | | | | | | |
| Pääkaupunkiseutu/Helsinki Metropolitan area..... | 11 | 2 | 0 | 10 | 12 | 7 | 2 | 1 | 5 | 7 | 13 | 5 | 6 |
| Isot kaupungit/Major towns..... | 6 | 5 | 8 | 12 | 18 | 10 | 12 | 5 | 10 | 9 | 15 | 10 | 10 |
| Pienet kaupungit/Minor towns..... | 18 | 9 | 10 | 21 | 20 | 16 | 6 | 4 | 10 | 9 | 16 | 9 | 12 |
| Maalaiskunnat/Rural areas..... | 17 | 12 | 12 | 17 | 28 | 17 | 8 | 13 | 12 | 17 | 24 | 15 | 16 |
| KUNTARYHMÄ/TYPER OF MUNICIPALITY | | | | | | | | | | | | | |
| Kaupunkimaiset kunnat/Urban municipalities..... | 8 | 3 | 5 | 12 | 16 | 9 | 6 | 3 | 7 | 7 | 14 | 7 | 8 |
| Taajaan asutut kunnat/Semi-urban municipalities..... | 18 | 11 | 18 | 20 | 28 | 19 | 4 | 4 | 14 | 14 | 23 | 12 | 15 |
| Maaseutumaiset kunnat/Rural municipalities..... | 22 | 16 | 11 | 21 | 28 | 20 | 13 | 22 | 14 | 22 | 23 | 18 | 19 |
| AMMATTI/OCCUPATION | | | | | | | | | | | | | |
| Maataloustyö/Agricultural work..... | 17 | 25 | 16 | 13 | 56 | 26 | 0 | 36 | 38 | 50 | 40 | 37 | 30 |
| Tehdas-, rakennustyö tai vastaava/Industrial work..... | 14 | 8 | 12 | 17 | 20 | 14 | 0 | 6 | 11 | 12 | 27 | 12 | 13 |
| Toimisto- tai palvelutyö/Office work or services..... | 4 | 6 | 5 | 10 | 13 | 8 | 3 | 4 | 8 | 10 | 16 | 8 | 8 |
| Opiskelu tai koulunk./Studying..... | 16 | 0 | 0 | . | . | 14 | 9 | 7 | 0 | 0 | . | 9 | 11 |
| Kotirouva, kotiäiti, koti-isä/Homemaker..... | . | . | 0 | . | 50 | 33 | 8 | 10 | 9 | 12 | 21 | 11 | 12 |
| Eläkeläinen/Retired..... | . | 25 | 25 | 30 | 21 | 23 | . | 0 | 0 | 13 | 18 | 17 | 20 |
| Työtön/Unemployed..... | 7 | 14 | 0 | 19 | 24 | 14 | 0 | 5 | 28 | 11 | 18 | 13 | 14 |
| TUTKIMUSVUOSI/YEAR | | | | | | | | | | | | | |
| 1978-1979..... | . | . | . | . | . | . | . | . | . | . | . | . | . |
| 1980-1982..... | . | . | . | . | . | . | . | . | . | . | . | . | . |
| 1983-1985..... | . | . | . | . | . | . | . | . | . | . | . | . | . |
| 1986-1988..... | . | . | . | . | . | . | . | . | . | . | . | . | . |
| 1989-1990..... | . | . | . | . | . | . | . | . | . | . | . | . | . |
| 1991-1992..... | . | . | . | . | . | . | . | . | . | . | . | . | . |
| 1993-1994..... | . | . | . | . | . | . | . | . | . | . | . | . | . |
| 1995-1996..... | . | . | . | . | . | . | . | . | . | . | . | . | . |
| 1997..... | . | . | . | . | . | . | . | . | . | . | . | . | . |
| 1998..... | 14 | 8 | 9 | 15 | 22 | 13 | 7 | 6 | 10 | 11 | 18 | 10 | 12 |

SUOMALAISEN AIKUIVÄESTÖN TERVEYSKÄYTTÄYTYMINEN 1998 - HEALTH BEHAVIOUR AMONG FINNISH ADULT POPULATION 1998

TAULUKKO 82.A. Ranskalaisten perunoiden käyttö kuluneen viikon aikana sukupuolen ja iän mukaan (%).
TABLE 82.A. Consumption of fried potatoes during the last week by sex and age (%).

| | Miehet/Males | | | | | Total | Naiset/Females | | | | | Total | | |
|-------------------------------|--------------------|-------|-------|-------|-------|-------|----------------|--------------------|-------|-------|-------|-------|-------|-------|
| | Ikäryhmä/Age group | | | | | | Total | Ikäryhmä/Age group | | | | | Total | |
| | 15-24 | 25-34 | 35-44 | 45-54 | 55-64 | | | 15-24 | 25-34 | 35-44 | 45-54 | | | 55-64 |
| Ei kertaakaan/Not at all..... | 52.6 | 56.9 | 65.5 | 74.0 | 83.7 | 65.7 | 58.4 | 69.5 | 74.4 | 81.1 | 90.5 | 73.5 | 69.8 | |
| 1-2 päivänä/On 1-2 days..... | 41.5 | 41.8 | 31.7 | 24.2 | 14.8 | 31.6 | 39.5 | 29.3 | 24.8 | 18.0 | 9.0 | 25.4 | 28.3 | |
| 3-5 päivänä/On 3-5 days..... | 5.2 | .7 | 2.5 | 1.5 | 1.4 | 2.3 | 1.5 | 1.0 | .8 | .6 | .5 | .9 | 1.6 | |
| 6-7 päivänä/On 6-7 days..... | .7 | .7 | .3 | .3 | .0 | .4 | .6 | .3 | .0 | .3 | .0 | .3 | .3 | |
| Yhteensä/Total (%)..... | 100.0 | 100.0 | 100.0 | 100.0 | 100.0 | 100.0 | 100.0 | 100.0 | 100.0 | 100.0 | 100.0 | 100.0 | 100.0 | |
| Yhteensä/Total (N)..... | 289 | 297 | 322 | 331 | 209 | 1448 | 339 | 311 | 363 | 344 | 201 | 1558 | 3006 | |
| Puuttuvia/Missing (n)..... | 6 | 12 | 33 | 73 | 117 | 241 | 9 | 15 | 34 | 89 | 111 | 258 | 499 | |

TAULUKKO 82.B. Ei kertaakaan kuluneen viikon aikana ranskalaisia perunoita käyttäneiden osuus taustamuuttujien mukaan (%).
TABLE 82.B. Proportion of persons who have not at all consumed fried potatoes during the last week by background variables (%).

| | Miehet/Males | | | | | Total | Naiset/Females | | | | | Total | | |
|--|--------------------|-------|-------|-------|-------|-------|----------------|--------------------|-------|-------|-------|-------|-------|-------|
| | Ikäryhmä/Age group | | | | | | Total | Ikäryhmä/Age group | | | | | Total | |
| | 15-24 | 25-34 | 35-44 | 45-54 | 55-64 | | | 15-24 | 25-34 | 35-44 | 45-54 | | | 55-64 |
| SIVIILISÄÄTY/MARITAL STATUS | | | | | | | | | | | | | | |
| Naimisissa tai avoliitossa/Married or cohabiting..... | 47 | 54 | 65 | 70 | 85 | 67 | 50 | 67 | 74 | 82 | 90 | 75 | 71 | |
| Naimaton/Single..... | 54 | 62 | 69 | 88 | 81 | 62 | 61 | 75 | 80 | 86 | 100 | 68 | 65 | |
| Asumuserossa tai eronnut/Separated or divorced..... | . | 56 | 63 | 81 | 79 | 73 | 0 | 83 | 71 | 76 | 81 | 75 | 74 | |
| Leski/Widowed..... | . | . | 100 | 100 | 86 | 92 | 100 | 0 | 75 | 78 | 100 | 88 | 89 | |
| KOULUVUOSIA/YEARS OF SCHOOL | | | | | | | | | | | | | | |
| 0-9 vuotta/0-9 years..... | 52 | 82 | 72 | 77 | 84 | 75 | 59 | 67 | 88 | 79 | 94 | 79 | 77 | |
| 10-12 vuotta/10-12 years..... | 50 | 59 | 65 | 74 | 88 | 63 | 55 | 77 | 73 | 82 | 85 | 73 | 68 | |
| 13 v. tai enemmän/13 years or more.. | 59 | 51 | 65 | 71 | 83 | 63 | 61 | 68 | 73 | 81 | 90 | 72 | 68 | |
| ASUINALUE/LIVING AREA | | | | | | | | | | | | | | |
| Uusimaa/Region of Uusimaa..... | 47 | 54 | 65 | 69 | 76 | 62 | 59 | 66 | 79 | 82 | 87 | 74 | 68 | |
| Länsi-Suomi/Western Finland..... | 47 | 51 | 60 | 66 | 86 | 60 | 52 | 63 | 72 | 81 | 89 | 69 | 65 | |
| Keski-Suomi/Mid-Finland..... | 52 | 58 | 63 | 77 | 87 | 67 | 52 | 76 | 74 | 79 | 94 | 75 | 71 | |
| Kaakkois-Suomi/South-eastern Finland | 61 | 62 | 75 | 79 | 88 | 72 | 64 | 62 | 61 | 80 | 82 | 70 | 71 | |
| Itä-Suomi/Eastern Finland..... | 68 | 71 | 68 | 73 | 80 | 72 | 64 | 82 | 72 | 79 | 95 | 78 | 75 | |
| Pohjois-Suomi/Northern Finland..... | 62 | 63 | 71 | 97 | 89 | 74 | 67 | 74 | 78 | 84 | 95 | 77 | 76 | |
| KAUPUNGIKUNNAT/URBANISATION | | | | | | | | | | | | | | |
| Pääkaupunkiseutu/Helsinki | | | | | | | | | | | | | | |
| Metropolitan area..... | 43 | 52 | 62 | 64 | 74 | 59 | 61 | 67 | 70 | 85 | 88 | 73 | 66 | |
| Isot kaupungit/Major towns..... | 41 | 48 | 74 | 78 | 83 | 64 | 53 | 75 | 77 | 79 | 96 | 74 | 70 | |
| Pienet kaupungit/Minor towns..... | 59 | 59 | 63 | 74 | 89 | 68 | 56 | 68 | 72 | 76 | 89 | 70 | 69 | |
| Maalaiskunnat/Rural areas..... | 58 | 65 | 64 | 77 | 86 | 69 | 64 | 67 | 76 | 85 | 89 | 76 | 73 | |
| KUNTARYHMÄ/TYPY OF MUNICIPALITY | | | | | | | | | | | | | | |
| Kaupunkimaiset kunnat/Urban municipalities..... | 46 | 52 | 65 | 72 | 82 | 63 | 54 | 71 | 72 | 82 | 90 | 73 | 68 | |
| Taajaan asutut kunnat/Semi-urban municipalities..... | 65 | 59 | 59 | 77 | 89 | 69 | 66 | 58 | 80 | 74 | 93 | 73 | 71 | |
| Maaseutumaiset kunnat/Rural municipalities..... | 57 | 67 | 72 | 76 | 83 | 70 | 65 | 70 | 75 | 83 | 90 | 77 | 73 | |
| AMMATTI/OCCUPATION | | | | | | | | | | | | | | |
| Maataloustyö/Agricultural work..... | 83 | 83 | 61 | 75 | 100 | 76 | 80 | 38 | 71 | 78 | 100 | 69 | 73 | |
| Tehdas-, rakennustyö tai vastaava/ Industrial work..... | 46 | 56 | 73 | 77 | 82 | 69 | 67 | 88 | 84 | 84 | 100 | 86 | 71 | |
| Toimisto- tai palvelutyö/Office work or services..... | 43 | 54 | 60 | 68 | 79 | 62 | 55 | 70 | 75 | 82 | 94 | 77 | 72 | |
| Opiskelu tai koulunk./Studying..... | 56 | 61 | 33 | . | . | 56 | 61 | 68 | 83 | 75 | . | 63 | 60 | |
| Kotirouva, kotiäiti, koti-isä/Homemaker..... | . | . | 0 | . | 100 | 67 | 42 | 73 | 67 | 91 | 86 | 71 | 71 | |
| Eläkeläinen/Retired..... | . | 75 | 60 | 85 | 84 | 83 | . | 100 | 60 | 78 | 89 | 87 | 85 | |
| Työtön/Unemployed..... | 39 | 56 | 67 | 77 | 95 | 65 | 38 | 71 | 69 | 78 | 85 | 68 | 67 | |
| TUTKIMUSVUOSI/YEAR | | | | | | | | | | | | | | |
| 1978-1979..... | . | . | . | . | . | . | . | . | . | . | . | . | . | |
| 1980-1982..... | . | . | . | . | . | . | . | . | . | . | . | . | . | |
| 1983-1985..... | . | . | . | . | . | . | . | . | . | . | . | . | . | |
| 1986-1988..... | . | . | . | . | . | . | . | . | . | . | . | . | . | |
| 1989-1990..... | . | . | . | . | . | . | . | . | . | . | . | . | . | |
| 1991-1992..... | . | . | . | . | . | . | . | . | . | . | . | . | . | |
| 1993-1994..... | . | . | . | . | . | . | . | . | . | . | . | . | . | |
| 1995-1996..... | . | . | . | . | . | . | . | . | . | . | . | . | . | |
| 1997..... | . | . | . | . | . | . | . | . | . | . | . | . | . | |
| 1998..... | 53 | 57 | 66 | 74 | 84 | 66 | 58 | 69 | 74 | 81 | 91 | 73 | 70 | |

SUOMALAISEN AIKUISVÄESTÖN TERVEYSKÄYTTÄYTYMINEN 1998 - HEALTH BEHAVIOUR AMONG FINNISH ADULT POPULATION 1998

TAULUKKO 83.A. Riisin/pastan käyttö kuluneen viikon aikana sukupuolen ja iän mukaan (%).
TABLE 83.A. Consumption of rice or pasta during the last week by sex and age (%).

| | Miehet/Males | | | | | Total | Naiset/Females | | | | | Total | | |
|-------------------------------|--------------------|-------|-------|-------|-------|-------|----------------|--------------------|-------|-------|-------|-------|-------|-------|
| | Ikäryhmä/Age group | | | | | | Total | Ikäryhmä/Age group | | | | | Total | |
| | 15-24 | 25-34 | 35-44 | 45-54 | 55-64 | | | 15-24 | 25-34 | 35-44 | 45-54 | | | 55-64 |
| Ei kertaakaan/Not at all..... | 35.2 | 30.5 | 31.5 | 41.0 | 42.6 | 35.9 | 25.5 | 18.6 | 22.9 | 31.0 | 35.8 | 26.3 | 30.9 | |
| 1-2 päivänä/On 1-2 days..... | 51.7 | 54.3 | 58.8 | 53.7 | 52.3 | 54.3 | 59.2 | 59.9 | 64.0 | 59.8 | 54.1 | 59.9 | 57.2 | |
| 3-5 päivänä/On 3-5 days..... | 12.4 | 13.9 | 8.8 | 3.8 | 3.4 | 8.5 | 14.7 | 19.9 | 11.7 | 8.4 | 9.2 | 12.8 | 10.8 | |
| 6-7 päivänä/On 6-7 days..... | .7 | 1.3 | .9 | 1.5 | 1.7 | 1.2 | .6 | 1.6 | 1.3 | .8 | .9 | 1.0 | 1.1 | |
| Yhteensä/Total (%)..... | 100.0 | 100.0 | 100.0 | 100.0 | 100.0 | 100.0 | 100.0 | 100.0 | 100.0 | 100.0 | 100.0 | 100.0 | 100.0 | |
| Yhteensä/Total (N)..... | 290 | 302 | 330 | 339 | 237 | 1498 | 341 | 317 | 375 | 381 | 229 | 1643 | 3141 | |
| Puuttavia/Missing (n)..... | 5 | 7 | 25 | 65 | 89 | 191 | 7 | 9 | 22 | 52 | 83 | 173 | 364 | |

TAULUKKO 83.B. Ei kertaakaan kuluneen viikon aikana pastaa/ riisiä käyttäneiden osuus taustamuuttujien mukaan (%).
TABLE 83.B. Proportion of persons who have not at all consumed rice or pasta during the last week by background variables (%).

| | Miehet/Males | | | | | Total | Naiset/Females | | | | | Total | | |
|--|--------------------|-------|-------|-------|-------|-------|----------------|--------------------|-------|-------|-------|-------|-------|-------|
| | Ikäryhmä/Age group | | | | | | Total | Ikäryhmä/Age group | | | | | Total | |
| | 15-24 | 25-34 | 35-44 | 45-54 | 55-64 | | | 15-24 | 25-34 | 35-44 | 45-54 | | | 55-64 |
| SIVIILISÄÄTY/MARITAL STATUS | | | | | | | | | | | | | | |
| Naimisissa tai avoliitossa/Married or cohabiting..... | 27 | 28 | 29 | 38 | 39 | 33 | 19 | 21 | 23 | 30 | 33 | 26 | 29 | |
| Naimaton/Single..... | 37 | 33 | 40 | 60 | 59 | 39 | 27 | 14 | 25 | 30 | 44 | 25 | 32 | |
| Asumuserossa tai eronnut/Separated or divorced..... | | 40 | 38 | 45 | 64 | 45 | 100 | 17 | 20 | 32 | 48 | 31 | 37 | |
| Leski/Widowed..... | | | 0 | 50 | 50 | 43 | 100 | 0 | 0 | 60 | 36 | 39 | 40 | |
| KOULUVUOSIA/YEARS OF SCHOOL | | | | | | | | | | | | | | |
| 0-9 vuotta/0-9 years..... | 38 | 54 | 49 | 52 | 54 | 50 | 35 | 29 | 42 | 38 | 35 | 36 | 44 | |
| 10-12 vuotta/10-12 years..... | 40 | 30 | 36 | 37 | 38 | 36 | 26 | 27 | 29 | 33 | 36 | 30 | 33 | |
| 13 v. tai enemmän/13 years or more.. | 24 | 27 | 20 | 33 | 27 | 26 | 19 | 15 | 16 | 24 | 36 | 19 | 22 | |
| ASUINALUE/LIVING AREA | | | | | | | | | | | | | | |
| Uusimaa/Region of Usimaa..... | 22 | 15 | 18 | 34 | 38 | 25 | 16 | 13 | 12 | 19 | 32 | 17 | 21 | |
| Länsi-Suomi/Western Finland..... | 40 | 39 | 36 | 42 | 49 | 41 | 29 | 19 | 26 | 38 | 42 | 30 | 36 | |
| Keski-Suomi/Mid-Finland..... | 38 | 36 | 30 | 50 | 45 | 40 | 22 | 21 | 25 | 42 | 39 | 30 | 34 | |
| Kaakkois-Suomi/South-eastern Finland | 37 | 31 | 34 | 35 | 32 | 34 | 30 | 9 | 30 | 26 | 38 | 26 | 30 | |
| Itä-Suomi/Eastern Finland..... | 32 | 47 | 37 | 31 | 35 | 35 | 44 | 23 | 29 | 38 | 35 | 34 | 35 | |
| Pohjois-Suomi/Northern Finland..... | 50 | 33 | 45 | 56 | 48 | 45 | 27 | 35 | 29 | 33 | 19 | 29 | 37 | |
| KAUPUNGI-URBANISATION | | | | | | | | | | | | | | |
| Pääkaupunkiseutu/Helsinki Metropolitan area..... | 16 | 14 | 13 | 29 | 37 | 22 | 17 | 14 | 10 | 16 | 33 | 17 | 19 | |
| Isot kaupungit/Major towns..... | 25 | 44 | 29 | 39 | 44 | 36 | 29 | 19 | 30 | 33 | 31 | 28 | 32 | |
| Pienet kaupungit/Minor towns..... | 43 | 32 | 34 | 42 | 43 | 39 | 28 | 17 | 21 | 31 | 39 | 26 | 32 | |
| Maalaiskunnat/Rural areas..... | 44 | 30 | 39 | 50 | 44 | 41 | 26 | 25 | 25 | 41 | 39 | 31 | 36 | |
| KUNTATYYPPI/TYPE OF MUNICIPALITY | | | | | | | | | | | | | | |
| Kaupunkimaiset kunnat/Urban municipalities..... | 24 | 27 | 27 | 37 | 39 | 31 | 23 | 16 | 23 | 27 | 32 | 24 | 27 | |
| Taajaan asutut kunnat/Semi-urban municipalities..... | 42 | 30 | 35 | 46 | 50 | 40 | 30 | 30 | 23 | 44 | 47 | 34 | 37 | |
| Maaseutumaiset kunnat/Rural municipalities..... | 52 | 39 | 41 | 48 | 45 | 45 | 29 | 23 | 22 | 36 | 38 | 29 | 38 | |
| AMMATTI/OCCUPATION | | | | | | | | | | | | | | |
| Maataloustyö/Agricultural work..... | 100 | 42 | 63 | 60 | 45 | 58 | 20 | 30 | 14 | 27 | 100 | 29 | 47 | |
| Tehdas-, rakennustyö tai vastaava/Industrial work..... | 41 | 41 | 41 | 50 | 62 | 45 | 33 | 31 | 21 | 43 | 78 | 39 | 44 | |
| Toimisto- tai palvelutyö/Office work or services..... | 43 | 24 | 19 | 26 | 27 | 25 | 30 | 15 | 22 | 31 | 34 | 25 | 25 | |
| Opiskelu tai koulunk./Studying..... | 31 | 17 | 50 | . | . | 29 | 23 | 18 | 0 | 25 | . | 22 | 25 | |
| Kotirouva, kotiäiti, koti-isä/Homemaker..... | . | . | . | . | 50 | 50 | 58 | 29 | 23 | 23 | 50 | 32 | 33 | |
| Eläkeläinen/Retired..... | . | 25 | 60 | 46 | 43 | 44 | . | 0 | 20 | 17 | 37 | 33 | 39 | |
| Työttömät/Unemployed..... | 43 | 33 | 33 | 48 | 52 | 42 | 30 | 14 | 40 | 30 | 22 | 28 | 34 | |
| TUTKIMUSVUOSI/YEAR | | | | | | | | | | | | | | |
| 1978-1979..... | . | . | . | . | . | . | . | . | . | . | . | . | . | |
| 1980-1982..... | . | . | . | . | . | . | . | . | . | . | . | . | . | |
| 1983-1985..... | . | . | . | . | . | . | . | . | . | . | . | . | . | |
| 1986-1988..... | . | . | . | . | . | . | . | . | . | . | . | . | . | |
| 1989-1990..... | . | . | . | . | . | . | . | . | . | . | . | . | . | |
| 1991-1992..... | . | . | . | . | . | . | . | . | . | . | . | . | . | |
| 1993-1994..... | . | . | . | . | . | . | . | . | . | . | . | . | . | |
| 1995-1996..... | . | . | . | . | . | . | . | . | . | . | . | . | . | |
| 1997..... | . | . | . | . | . | . | . | . | . | . | . | . | . | |
| 1998..... | 35 | 30 | 32 | 41 | 43 | 36 | 26 | 19 | 23 | 31 | 36 | 26 | 31 | |

SUOMALAISEN AIKUISVÄESTÖN TERVEYSKÄYTTÄYTYMINEN 1998 - HEALTH BEHAVIOUR AMONG FINNISH ADULT POPULATION 1998

TAULUKKO 84.A. Puurojen/murojen käyttö kuluneen viikon aikana sukupuolen ja iän mukaan (%).
TABLE 84.A. Consumption of cereals (cornflakes, porridge etc.) during the last week by sex and age (%).

| | Miehet/Males | | | | | Total | Naiset/Females | | | | | Total | |
|-------------------------------|--------------------|-------|-------|-------|-------|-------|--------------------|-------|-------|-------|-------|-------|-------|
| | Ikäryhmä/Age group | | | | | | Ikäryhmä/Age group | | | | | | |
| | 15-24 | 25-34 | 35-44 | 45-54 | 55-64 | 15-24 | 25-34 | 35-44 | 45-54 | 55-64 | | | |
| Ei kertaakaan/Not at all..... | 49.5 | 55.9 | 48.9 | 34.7 | 24.3 | 42.8 | 45.8 | 40.6 | 39.0 | 33.9 | 23.2 | 37.0 | 39.7 |
| 1-2 päivänä/On 1-2 days..... | 28.1 | 24.2 | 26.2 | 30.6 | 26.2 | 27.2 | 33.5 | 30.8 | 30.6 | 31.2 | 28.8 | 31.1 | 29.2 |
| 3-5 päivänä/On 3-5 days..... | 14.2 | 11.4 | 13.6 | 18.5 | 18.0 | 15.2 | 15.3 | 11.6 | 16.8 | 19.3 | 18.0 | 16.3 | 15.8 |
| 6-7 päivänä/On 6-7 days..... | 8.2 | 8.4 | 11.4 | 16.2 | 31.5 | 14.9 | 5.4 | 17.0 | 13.6 | 15.6 | 30.0 | 15.7 | 15.3 |
| Yhteensä/Total (%)..... | 100.0 | 100.0 | 100.0 | 100.0 | 100.0 | 100.0 | 100.0 | 100.0 | 100.0 | 100.0 | 100.0 | 100.0 | 100.0 |
| Yhteensä/Total (N)..... | 281 | 297 | 317 | 346 | 267 | 1508 | 334 | 318 | 369 | 378 | 267 | 1666 | 3174 |
| P9461D | | | | | | | | | | | | | |
| Puuttuvia/Missing (n)..... | 14 | 12 | 38 | 58 | 59 | 181 | 14 | 8 | 28 | 55 | 45 | 150 | 331 |

TAULUKKO 84.B. Päivittäin puuroja/muroja käyttäneiden osuus taustamuuttujien mukaan (%).
TABLE 84.B. Proportion of persons consuming cereals daily by background variables (%).

| | Miehet/Males | | | | | Total | Naiset/Females | | | | | Total | |
|--|--------------------|-------|-------|-------|-------|-------|--------------------|-------|-------|-------|----|-------|----|
| | Ikäryhmä/Age group | | | | | | Ikäryhmä/Age group | | | | | | |
| | 15-24 | 25-34 | 35-44 | 45-54 | 55-64 | 15-24 | 25-34 | 35-44 | 45-54 | 55-64 | | | |
| SIVILISÄÄTY/MARITAL STATUS | | | | | | | | | | | | | |
| Naimisissa tai avoliitossa/Married or cohabiting..... | 7 | 8 | 12 | 19 | 33 | 18 | 6 | 20 | 14 | 16 | 32 | 19 | 18 |
| Naimaton/Single..... | 9 | 8 | 9 | 11 | 36 | 10 | 5 | 11 | 8 | 23 | 33 | 9 | 10 |
| Asumuserossa tai eronnut/Separated or divorced..... | . | 0 | 7 | 5 | 15 | 7 | 0 | 0 | 17 | 10 | 14 | 12 | 10 |
| Leski/Widowed..... | . | . | 0 | 25 | 29 | 25 | 0 | 0 | 0 | 11 | 32 | 23 | 23 |
| KOULUVUOSIA/YEARS OF SCHOOL | | | | | | | | | | | | | |
| 0-9 vuotta/0-9 years..... | 8 | 4 | 7 | 15 | 31 | 18 | 4 | 27 | 6 | 11 | 27 | 16 | 17 |
| 10-12 vuotta/10-12 years..... | 6 | 7 | 13 | 18 | 32 | 13 | 3 | 15 | 12 | 21 | 38 | 16 | 14 |
| 13 v. tai enemmän/13 years or more.. | 14 | 10 | 12 | 16 | 34 | 15 | 9 | 17 | 15 | 14 | 22 | 15 | 15 |
| ASUINALUE/LIVING AREA | | | | | | | | | | | | | |
| Uusimaa/Region of Uusimaa..... | 11 | 11 | 9 | 14 | 31 | 14 | 7 | 19 | 9 | 14 | 19 | 13 | 14 |
| Länsi-Suomi/Western Finland..... | 7 | 8 | 12 | 25 | 39 | 18 | 7 | 19 | 20 | 25 | 42 | 22 | 20 |
| Keski-Suomi/Mid-Finland..... | 8 | 11 | 11 | 15 | 26 | 14 | 3 | 16 | 9 | 14 | 30 | 15 | 15 |
| Kaakkois-Suomi/South-eastern Finland | 4 | 4 | 10 | 7 | 27 | 10 | 6 | 7 | 4 | 14 | 31 | 11 | 10 |
| Itä-Suomi/Eastern Finland..... | 5 | 0 | 13 | 17 | 32 | 14 | 4 | 18 | 25 | 12 | 38 | 19 | 17 |
| Pohjois-Suomi/Northern Finland..... | 10 | 7 | 13 | 17 | 32 | 15 | 2 | 18 | 15 | 10 | 21 | 12 | 14 |
| KAUPUNGISTUMISASTE/URBANISATION | | | | | | | | | | | | | |
| Pääkaupunkiseutu/Helsinki | | | | | | | | | | | | | |
| Metropolitan area..... | 12 | 14 | 6 | 15 | 27 | 15 | 6 | 19 | 8 | 13 | 21 | 13 | 14 |
| Isot kaupungit/Major towns..... | 7 | 6 | 15 | 16 | 33 | 15 | 6 | 16 | 12 | 17 | 34 | 17 | 16 |
| Pienet kaupungit/Minor towns..... | 9 | 3 | 11 | 18 | 34 | 15 | 3 | 19 | 19 | 16 | 37 | 17 | 16 |
| Maalaiskunnat/Rural areas..... | 7 | 10 | 12 | 16 | 31 | 15 | 6 | 15 | 14 | 15 | 26 | 15 | 15 |
| KUNTARYHMÄ/TYPE OF MUNICIPALITY | | | | | | | | | | | | | |
| Kaupunkimaiset kunnat/Urban municipalities..... | 8 | 8 | 10 | 14 | 32 | 14 | 7 | 16 | 11 | 16 | 26 | 15 | 14 |
| Taaajaan asutut kunnat/Semi-urban municipalities..... | 8 | 11 | 15 | 20 | 23 | 15 | 4 | 23 | 21 | 21 | 38 | 20 | 18 |
| Maaseutumaiset kunnat/Rural municipalities..... | 8 | 9 | 13 | 18 | 35 | 16 | 3 | 14 | 14 | 11 | 34 | 16 | 16 |
| AMMATTI/OCCUPATION | | | | | | | | | | | | | |
| Maataloustyö/Agricultural work..... | 17 | 8 | 17 | 35 | 47 | 26 | 0 | 30 | 25 | 18 | 0 | 19 | 24 |
| Tehdas-, rakennustyö tai vastaava/Industrial work..... | 3 | 4 | 8 | 18 | 23 | 11 | 0 | 18 | 6 | 11 | 10 | 11 | 11 |
| Toimisto- tai palvelutyö/Office work or services..... | 0 | 12 | 15 | 17 | 32 | 16 | 6 | 14 | 12 | 14 | 32 | 15 | 15 |
| Opiskelu tai koulunkäynti/Studying..... | 10 | 4 | 0 | . | . | 10 | 6 | 11 | 0 | 0 | . | 6 | 8 |
| Kotirouva, kotiäiti, koti-isä/Homemaker..... | . | . | . | . | 0 | 0 | 8 | 36 | 9 | 33 | 31 | 26 | 25 |
| Eläkeläinen/Retired..... | . | 33 | 20 | 7 | 34 | 29 | . | 33 | 0 | 21 | 34 | 32 | 30 |
| Työttömät/Unemployed..... | 4 | 0 | 0 | 7 | 22 | 7 | 4 | 20 | 32 | 30 | 17 | 20 | 14 |
| TUTKIMUSVUOSI/YEAR | | | | | | | | | | | | | |
| 1978-1979..... | . | . | . | . | . | . | . | . | . | . | . | . | . |
| 1980-1982..... | . | . | . | . | . | . | . | . | . | . | . | . | . |
| 1983-1985..... | . | . | . | . | . | . | . | . | . | . | . | . | . |
| 1986-1988..... | . | . | . | . | . | . | . | . | . | . | . | . | . |
| 1989-1990..... | . | . | . | . | . | . | . | . | . | . | . | . | . |
| 1991-1992..... | . | . | . | . | . | . | . | . | . | . | . | . | . |
| 1993-1994..... | . | . | . | . | . | . | . | . | . | . | . | . | . |
| 1995-1996..... | . | . | . | . | . | . | . | . | . | . | . | . | . |
| 1997..... | . | . | . | . | . | . | . | . | . | . | . | . | . |
| 1998..... | 8 | 8 | 11 | 16 | 31 | 15 | 5 | 17 | 14 | 16 | 30 | 16 | 15 |

SUOMALAISEN AIKUISVÄESTÖN TERVEYSKÄYTTÄYTYMINEN 1998 - HEALTH BEHAVIOUR AMONG FINNISH ADULT POPULATION 1998

TAULUKKO 85.A. Rasvaisen juuston syönti viimeksi kuluneen viikon aikana sukupuolen ja iän mukaan (%).
TABLE 85.A. Consumption of fat cheese during the last week by sex and age (%).

| | Miehet/Males | | | | | Total | Naiset/Females | | | | | Total | |
|-------------------------------|--------------------|-------|-------|-------|-------|-------|--------------------|-------|-------|-------|-------|-------|-------|
| | Ikäryhmä/Age group | | | | | | Ikäryhmä/Age group | | | | | | |
| | 15-24 | 25-34 | 35-44 | 45-54 | 55-64 | | 15-24 | 25-34 | 35-44 | 45-54 | 55-64 | | |
| Ei kertaakaan/Not at all..... | 23.8 | 19.5 | 17.1 | 19.2 | 26.1 | 20.8 | 27.2 | 27.9 | 23.7 | 22.6 | 33.3 | 26.4 | 23.7 |
| 1-2 päivänä/On 1-2 days..... | 28.3 | 25.5 | 29.9 | 30.4 | 27.6 | 28.5 | 29.5 | 20.7 | 25.3 | 27.8 | 24.1 | 25.7 | 27.0 |
| 3-5 päivänä/On 3-5 days..... | 24.5 | 27.8 | 29.6 | 27.6 | 28.0 | 27.6 | 23.1 | 26.9 | 22.4 | 25.2 | 21.3 | 23.9 | 25.7 |
| 6-7 päivänä/On 6-7 days..... | 23.4 | 27.2 | 23.5 | 22.8 | 18.4 | 23.2 | 20.2 | 24.5 | 28.5 | 24.4 | 21.3 | 24.0 | 23.6 |
| Yhteensä/Total (%)..... | 100.0 | 100.0 | 100.0 | 100.0 | 100.0 | 100.0 | 100.0 | 100.0 | 100.0 | 100.0 | 100.0 | 100.0 | 100.0 |
| Yhteensä/Total (N)..... | 290 | 302 | 345 | 369 | 261 | 1567 | 342 | 323 | 379 | 385 | 249 | 1678 | 3245 |
| Puuttuvia/Missing (n)..... | 5 | 7 | 10 | 35 | 65 | 122 | 6 | 3 | 18 | 48 | 63 | 138 | 260 |

TAULUKKO 85.B. Päivittäin viimeksi kuluneen viikon aikana rasvaisia juustoja syöneiden osuus taustamuuttujien mukaan (%).
TABLE 85.B. Proportion of persons who have eaten fat cheese daily during the last week by background variables (%).

| | Miehet/Males | | | | | Total | Naiset/Females | | | | | Total | |
|--|--------------------|-------|-------|-------|-------|-------|--------------------|-------|-------|-------|-------|-------|----|
| | Ikäryhmä/Age group | | | | | | Ikäryhmä/Age group | | | | | | |
| | 15-24 | 25-34 | 35-44 | 45-54 | 55-64 | | 15-24 | 25-34 | 35-44 | 45-54 | 55-64 | | |
| SIVILISÄÄTY/MARITAL STATUS | | | | | | | | | | | | | |
| Naimisissa tai avoliitossa/Married or cohabiting..... | 30 | 28 | 26 | 23 | 19 | 24 | 29 | 26 | 31 | 23 | 19 | 26 | 25 |
| Naimaton/Single..... | 23 | 22 | 18 | 21 | 19 | 22 | 18 | 19 | 17 | 31 | 26 | 19 | 20 |
| Asumuserossa tai eronnut/Separated or divorced..... | . | 60 | 13 | 20 | 7 | 20 | 0 | 15 | 29 | 34 | 29 | 29 | 25 |
| Leski/Widowed..... | . | . | 50 | 75 | 13 | 36 | 0 | 100 | 25 | 0 | 22 | 19 | 23 |
| KOULUVUOSIA/SCHOOL YEARS | | | | | | | | | | | | | |
| 0-9 vuotta/0-9 years..... | 24 | 22 | 17 | 21 | 14 | 19 | 26 | 17 | 24 | 21 | 18 | 21 | 20 |
| 10-12 vuotta/10-12 years..... | 22 | 28 | 27 | 20 | 15 | 23 | 17 | 26 | 28 | 28 | 20 | 24 | 23 |
| 13 v. tai enemmän/13 years or more.. | 27 | 27 | 23 | 26 | 29 | 26 | 20 | 24 | 30 | 24 | 34 | 26 | 26 |
| ASUINALUE/LIVING AREA | | | | | | | | | | | | | |
| Uusimaa/County of Uusimaa..... | 22 | 29 | 18 | 19 | 19 | 21 | 14 | 21 | 28 | 24 | 18 | 21 | 21 |
| Länsi-Suomi/Western Finland..... | 27 | 24 | 24 | 32 | 16 | 25 | 23 | 25 | 36 | 34 | 19 | 28 | 26 |
| Keski-Suomi/Central Finland..... | 24 | 30 | 29 | 23 | 27 | 26 | 17 | 26 | 33 | 19 | 27 | 25 | 26 |
| Kaakkois-Suomi/South-eastern Finland | 18 | 19 | 22 | 25 | 17 | 21 | 28 | 24 | 25 | 19 | 19 | 23 | 22 |
| Itä-Suomi/Eastern Finland..... | 27 | 35 | 24 | 21 | 5 | 22 | 21 | 22 | 21 | 18 | 21 | 21 | 21 |
| Pohjois-Suomi/Northern Finland..... | 15 | 28 | 24 | 14 | 15 | 20 | 23 | 31 | 15 | 26 | 18 | 22 | 21 |
| KAUPUNGISTUMISASTE/URBANISATION | | | | | | | | | | | | | |
| Pääkaupunkiseutu/Capital city area.. | 28 | 30 | 17 | 23 | 25 | 24 | 11 | 22 | 30 | 29 | 19 | 23 | 23 |
| Isot kaupungit/Larger towns..... | 19 | 22 | 23 | 23 | 14 | 21 | 21 | 21 | 31 | 20 | 21 | 23 | 22 |
| Pienet kaupungit/Smaller towns..... | 22 | 26 | 25 | 24 | 21 | 24 | 22 | 31 | 33 | 22 | 15 | 25 | 24 |
| Maalaiskunnat/Rural areas..... | 25 | 30 | 26 | 22 | 15 | 24 | 23 | 25 | 24 | 27 | 27 | 25 | 24 |
| AMMATTI/OCCUPATION | | | | | | | | | | | | | |
| Maataloustyö/Agricultural work..... | 33 | 42 | 33 | 16 | 31 | 30 | 0 | 27 | 0 | 38 | 40 | 24 | 28 |
| Tehdas-, rakennustyö tai vastaava/Industrial work..... | 31 | 22 | 21 | 27 | 5 | 23 | 33 | 12 | 44 | 27 | 13 | 26 | 23 |
| Toimisto- tai palvelutyö/Office work or services..... | 23 | 30 | 25 | 24 | 21 | 25 | 21 | 25 | 29 | 23 | 26 | 26 | 26 |
| Opiskelu tai koulunk./Studying..... | 24 | 26 | 33 | . | . | 24 | 20 | 19 | 67 | 0 | . | 20 | 22 |
| Kotirouva, perheenäntä/Housewife.. | . | . | 100 | . | 0 | 33 | 33 | 24 | 22 | 27 | 8 | 23 | 23 |
| Eläkeläinen/Retired..... | . | 25 | 0 | 14 | 19 | 18 | . | 67 | 0 | 21 | 20 | 20 | 19 |
| Työttömät/Unemployed..... | 11 | 29 | 13 | 20 | 22 | 19 | 20 | 24 | 21 | 32 | 17 | 22 | 21 |
| TUTKIMUSVUOSI/YEAR | | | | | | | | | | | | | |
| 1998..... | 23 | 27 | 23 | 23 | 18 | 23 | 20 | 24 | 28 | 24 | 21 | 24 | 24 |

Kansanterveyslaitos/National Public Health Institute
Epidemiologian ja terveyden edistämisen osasto

SUOMALAISEN AIKUISVÄESTÖN TERVEYSKÄYTTÄYTYMINEN 1998 - HEALTH BEHAVIOUR AMONG FINNISH ADULT POPULATION 1998

TAULUKKO 86.A. Vähärasvaisen juuston syönti viimeksi kuluneen viikon aikana sukupuolen ja iän mukaan (%).
TABLE 86.A. Consumption of low fat cheese during the last week by sex and age (%).

| | Miehet/Males | | | | | Total | Naiset/Females | | | | | Total | |
|-------------------------------|--------------------|-------|-------|-------|-------|-------|--------------------|-------|-------|-------|-------|-------|-------|
| | Ikäryhmä/Age group | | | | | | Ikäryhmä/Age group | | | | | | |
| | 15-24 | 25-34 | 35-44 | 45-54 | 55-64 | | 15-24 | 25-34 | 35-44 | 45-54 | 55-64 | | |
| Ei kertaakaan/Not at all..... | 85.3 | 79.7 | 79.3 | 76.3 | 69.6 | 78.0 | 80.6 | 74.7 | 68.4 | 61.7 | 55.7 | 68.3 | 72.9 |
| 1-2 päivänä/On 1-2 days..... | 8.2 | 11.1 | 12.6 | 10.0 | 14.7 | 11.3 | 9.6 | 9.3 | 13.8 | 12.4 | 15.6 | 12.1 | 11.7 |
| 3-5 päivänä/On 3-5 days..... | 4.8 | 5.2 | 4.0 | 8.5 | 8.4 | 6.2 | 4.9 | 9.6 | 7.9 | 12.4 | 13.8 | 9.7 | 8.0 |
| 6-7 päivänä/On 6-7 days..... | 1.7 | 3.9 | 4.0 | 5.1 | 7.3 | 4.4 | 4.9 | 6.5 | 9.9 | 13.4 | 14.9 | 10.0 | 7.3 |
| Yhteensä/Total (%)..... | 100.0 | 100.0 | 100.0 | 100.0 | 100.0 | 100.0 | 100.0 | 100.0 | 100.0 | 100.0 | 100.0 | 100.0 | 100.0 |
| Yhteensä/Total (N)..... | 292 | 306 | 348 | 389 | 286 | 1621 | 345 | 324 | 392 | 418 | 289 | 1768 | 3389 |
| Puuttuvia/Missing (n)..... | 3 | 3 | 7 | 15 | 40 | 68 | 3 | 2 | 5 | 15 | 23 | 48 | 116 |

TAULUKKO 86.B. Kolmena päivänä tai useammin vähärasvaisia juustoja syöneiden osuus taustamuuttujien mukaan (%).
TABLE 86.B. Proportion of persons who have eaten low fat cheese at least on three days during the last week by background variables (%).

| | Miehet/Males | | | | | Total | Naiset/Females | | | | | Total | |
|--|--------------------|-------|-------|-------|-------|-------|--------------------|-------|-------|-------|-------|-------|----|
| | Ikäryhmä/Age group | | | | | | Ikäryhmä/Age group | | | | | | |
| | 15-24 | 25-34 | 35-44 | 45-54 | 55-64 | | 15-24 | 25-34 | 35-44 | 45-54 | 55-64 | | |
| SIVIILISÄÄTY/MARITAL STATUS | | | | | | | | | | | | | |
| Naimisissa tai avoliitossa/Married or cohabiting..... | 11 | 10 | 8 | 16 | 18 | 13 | 13 | 16 | 17 | 27 | 29 | 22 | 17 |
| Naimaton/Single..... | 6 | 9 | 8 | 10 | 4 | 7 | 9 | 15 | 22 | 23 | 25 | 13 | 10 |
| Asumuserossa tai eronnut/Separated or divorced..... | . | 0 | 13 | 7 | 11 | 9 | 0 | 23 | 22 | 18 | 27 | 21 | 16 |
| Leski/Widowed..... | . | . | 0 | 0 | 0 | 0 | 0 | 0 | 25 | 20 | 37 | 30 | 23 |
| KOULUVUOSIA/SCHOOL YEARS | | | | | | | | | | | | | |
| 0-9 vuotta/0-9 years..... | 7 | 4 | 6 | 11 | 13 | 10 | 6 | 26 | 14 | 22 | 28 | 20 | 15 |
| 10-12 vuotta/10-12 years..... | 6 | 8 | 4 | 14 | 22 | 9 | 7 | 14 | 11 | 26 | 37 | 18 | 14 |
| 13 v. tai enemmän/13 years or more.. | 7 | 11 | 12 | 16 | 16 | 12 | 15 | 16 | 23 | 30 | 20 | 21 | 17 |
| ASUINALUE/LIVING AREA | | | | | | | | | | | | | |
| Uusimaa/County of Uusimaa..... | 12 | 12 | 12 | 12 | 14 | 12 | 10 | 17 | 19 | 26 | 29 | 20 | 16 |
| Länsi-Suomi/Western Finland..... | 0 | 7 | 5 | 19 | 15 | 9 | 10 | 10 | 17 | 14 | 32 | 16 | 13 |
| Keski-Suomi/Central Finland..... | 11 | 9 | 6 | 8 | 21 | 11 | 19 | 21 | 19 | 26 | 23 | 21 | 16 |
| Kaakkois-Suomi/South-eastern Finland | 7 | 8 | 6 | 3 | 15 | 7 | 9 | 18 | 12 | 38 | 38 | 24 | 16 |
| Itä-Suomi/Eastern Finland..... | 0 | 6 | 10 | 10 | 23 | 10 | 0 | 22 | 10 | 27 | 18 | 16 | 13 |
| Pohjois-Suomi/Northern Finland..... | 6 | 9 | 10 | 31 | 7 | 13 | 6 | 10 | 21 | 35 | 37 | 21 | 17 |
| KAUPUNGI/URBANISATION | | | | | | | | | | | | | |
| Pääkaupunkiseutu/Capital city area.. | 9 | 12 | 15 | 8 | 20 | 13 | 11 | 16 | 20 | 28 | 34 | 21 | 17 |
| Isot kaupungit/Larger towns..... | 11 | 7 | 7 | 15 | 25 | 13 | 14 | 20 | 22 | 31 | 30 | 23 | 18 |
| Pienet kaupungit/Smaller towns..... | 4 | 10 | 4 | 16 | 11 | 9 | 11 | 17 | 17 | 25 | 31 | 20 | 15 |
| Maalaiskunnat/Rural areas..... | 4 | 9 | 9 | 14 | 13 | 10 | 5 | 11 | 15 | 21 | 24 | 15 | 13 |
| AMMATTI/OCCUPATION | | | | | | | | | | | | | |
| Maataloustyö/Agricultural work..... | 0 | 0 | 0 | 10 | 6 | 4 | 20 | 18 | 0 | 21 | 20 | 17 | 9 |
| Tehdas-, rakennustyö tai vastaava/ Industrial work..... | 0 | 12 | 7 | 13 | 10 | 10 | 0 | 12 | 16 | 31 | 33 | 23 | 12 |
| Toimisto- tai palvelutyö/Office work or services..... | 9 | 9 | 11 | 15 | 19 | 13 | 12 | 17 | 20 | 28 | 28 | 22 | 19 |
| Opiskelu tai koulunk./Studying..... | 8 | 13 | 33 | . | 9 | 9 | 9 | 14 | 0 | 25 | . | 10 | 9 |
| Kotirouva, perhenemäntä/Housewife.. | . | 0 | 0 | . | 0 | 0 | 8 | 12 | 13 | 13 | 21 | 13 | 13 |
| Eläkeläinen/Retired..... | . | 0 | 20 | 11 | 16 | 15 | . | 33 | 17 | 33 | 29 | 29 | 21 |
| Työtön/Unemployed..... | 3 | 4 | 6 | 13 | 17 | 9 | 10 | 14 | 6 | 8 | 40 | 18 | 14 |
| TUTKIMUSVUOSI/YEAR | | | | | | | | | | | | | |
| 1998..... | 7 | 9 | 8 | 14 | 16 | 11 | 10 | 16 | 18 | 26 | 29 | 20 | 15 |

SUOMALAISEN AIKUISVÄESTÖN TERVEYSKÄYTTÄYTYMINEN 1998 - HEALTH BEHAVIOUR AMONG FINNISH ADULT POPULATION 1998

TAULUKKO 87.A. Kanan syöminen viimeksi kuluneen viikon aikana sukupuolen ja iän mukaan (%).
 TABLE 87.A. Eating of chicken during the last week by sex and age (%).

| | Miehet/Males | | | | | Total | Naiset/Females | | | | | Total | |
|-------------------------------|--------------------|-------|-------|-------|-------|-------|--------------------|-------|-------|-------|-------|-------|-------|
| | Ikäryhmä/Age group | | | | | | Ikäryhmä/Age group | | | | | | |
| | 15-24 | 25-34 | 35-44 | 45-54 | 55-64 | | 15-24 | 25-34 | 35-44 | 45-54 | 55-64 | | |
| Ei kertaakaan/Not at all..... | 46.6 | 41.5 | 35.9 | 35.1 | 27.6 | 37.4 | 44.9 | 35.0 | 29.7 | 26.3 | 29.7 | 33.0 | 35.1 |
| 1-2 päivänä/On 1-2 days..... | 49.7 | 52.8 | 57.6 | 58.3 | 67.4 | 57.0 | 48.4 | 55.1 | 64.2 | 65.5 | 61.7 | 59.2 | 58.2 |
| 3-5 päivänä/On 3-5 days..... | 3.8 | 5.0 | 5.9 | 5.4 | 3.8 | 4.9 | 6.4 | 9.9 | 6.1 | 8.2 | 8.2 | 7.7 | 6.3 |
| 6-7 päivänä/On 6-7 days..... | .0 | .7 | .6 | 1.1 | 1.1 | .7 | .3 | .0 | .0 | .0 | .4 | .1 | .4 |
| Yhteensä/Total (%)..... | 100.0 | 100.0 | 100.0 | 100.0 | 100.0 | 100.0 | 100.0 | 100.0 | 100.0 | 100.0 | 100.0 | 100.0 | 100.0 |
| Yhteensä/Total (N)..... | 292 | 299 | 340 | 350 | 261 | 1542 | 343 | 314 | 380 | 391 | 256 | 1684 | 3226 |
| Puuttuvia/Missing (n)..... | 3 | 10 | 15 | 54 | 65 | 147 | 5 | 12 | 17 | 42 | 56 | 132 | 279 |

TAULUKKO 87.B. Yhtenä päivänä tai useammin kanaa viimeksi kuluneen viikon aikana syöneiden osuus taustamuuttujien mukaan (%).
 TABLE 87.B. Proportion of persons who have eaten chicken at least on one day during the last week by background variables (%).

| | Miehet/Males | | | | | Total | Naiset/Females | | | | | Total | |
|--|--------------------|-------|-------|-------|-------|-------|--------------------|-------|-------|-------|-------|-------|----|
| | Ikäryhmä/Age group | | | | | | Ikäryhmä/Age group | | | | | | |
| | 15-24 | 25-34 | 35-44 | 45-54 | 55-64 | | 15-24 | 25-34 | 35-44 | 45-54 | 55-64 | | |
| SIVIILISÄÄTY/MARITAL STATUS | | | | | | | | | | | | | |
| Naimisissa tai avoliitossa/Married or cohabiting..... | 53 | 58 | 69 | 66 | 73 | 67 | 55 | 67 | 70 | 74 | 69 | 70 | 68 |
| Naimaton/Single..... | 53 | 61 | 45 | 63 | 63 | 55 | 55 | 60 | 67 | 73 | 71 | 59 | 57 |
| Asumuserossa tai eronnut/Separated or divorced..... | . | 40 | 53 | 56 | 70 | 56 | 100 | 46 | 74 | 76 | 72 | 72 | 65 |
| Leski/Widowed..... | . | . | 50 | 50 | 75 | 64 | 100 | 100 | 50 | 50 | 74 | 68 | 67 |
| KOULUVUOSIA/SCHOOL YEARS | | | | | | | | | | | | | |
| 0-9 vuotta/0-9 years..... | 59 | 50 | 51 | 60 | 67 | 60 | 59 | 57 | 68 | 64 | 69 | 65 | 62 |
| 10-12 vuotta/10-12 years..... | 49 | 55 | 63 | 69 | 72 | 60 | 50 | 56 | 62 | 76 | 72 | 63 | 61 |
| 13 v. tai enemmän/13 years or more.. | 59 | 62 | 70 | 67 | 81 | 67 | 58 | 68 | 75 | 79 | 74 | 71 | 69 |
| ASUINALUE/LIVING AREA | | | | | | | | | | | | | |
| Uusimaa/County of Uusimaa..... | 64 | 65 | 75 | 70 | 74 | 70 | 58 | 73 | 83 | 79 | 79 | 75 | 72 |
| Länsi-Suomi/Western Finland..... | 53 | 53 | 59 | 68 | 77 | 62 | 43 | 60 | 70 | 69 | 58 | 60 | 61 |
| Keski-Suomi/Central Finland..... | 54 | 56 | 69 | 63 | 68 | 62 | 64 | 68 | 67 | 71 | 72 | 69 | 65 |
| Kaakkois-Suomi/South-eastern Finland | 59 | 69 | 76 | 67 | 76 | 70 | 52 | 81 | 69 | 84 | 67 | 72 | 71 |
| Itä-Suomi/Eastern Finland..... | 45 | 67 | 48 | 52 | 76 | 56 | 61 | 48 | 69 | 62 | 67 | 62 | 59 |
| Pohjois-Suomi/Northern Finland..... | 32 | 50 | 47 | 55 | 62 | 48 | 58 | 45 | 57 | 70 | 79 | 60 | 55 |
| KAUPUNGISTUMISASTE/URBANISATION | | | | | | | | | | | | | |
| Pääkaupunkiseutu/Capital city area.. | 64 | 70 | 81 | 67 | 70 | 71 | 57 | 71 | 87 | 81 | 80 | 75 | 73 |
| Isot kaupungit/Larger towns..... | 55 | 60 | 67 | 67 | 76 | 65 | 63 | 65 | 78 | 76 | 74 | 71 | 68 |
| Pienet kaupungit/Smaller towns..... | 51 | 51 | 63 | 72 | 74 | 63 | 51 | 61 | 57 | 74 | 62 | 61 | 62 |
| Maalaiskunnat/Rural areas..... | 50 | 55 | 55 | 57 | 70 | 57 | 51 | 63 | 66 | 66 | 69 | 63 | 60 |
| AMMATTI/OCCUPATION | | | | | | | | | | | | | |
| Maataloustyö/Agricultural work..... | 0 | 45 | 35 | 39 | 73 | 41 | 60 | 60 | 57 | 46 | 50 | 54 | 46 |
| Tehdas-, rakennustyö tai vastaava/ Industrial work..... | 49 | 44 | 61 | 67 | 62 | 58 | 33 | 60 | 42 | 70 | 67 | 59 | 58 |
| Toimisto- tai palvelutyö/Office work or services..... | 67 | 72 | 71 | 71 | 81 | 72 | 48 | 70 | 73 | 77 | 73 | 73 | 73 |
| Opiskelu tai koulunk./Studying..... | 55 | 52 | 67 | . | . | 55 | 59 | 54 | 100 | 50 | . | 60 | 57 |
| Kotirouva, perheenemäntä/Housewife.. | . | . | 100 | . | 100 | 100 | 33 | 68 | 70 | 73 | 44 | 63 | 64 |
| Eläkeläinen/Retired..... | . | 100 | 80 | 52 | 76 | 72 | . | 67 | 80 | 80 | 68 | 70 | 71 |
| Työtön/Unemployed..... | 44 | 48 | 59 | 54 | 38 | 48 | 38 | 43 | 52 | 52 | 73 | 54 | 51 |
| TUTKIMUSVUOSI/ YEAR | | | | | | | | | | | | | |
| 1998..... | 53 | 59 | 64 | 65 | 72 | 63 | 55 | 65 | 70 | 74 | 70 | 67 | 65 |

Kansanterveyslaitos/National Public Health Institute
 Epidemiologian ja terveyden edistämisen osasto

SUOMALAISEN AIKUISVÄESTÖN TERVEYSKÄYTTÄYTYMINEN 1998 - HEALTH BEHAVIOUR AMONG FINNISH ADULT POPULATION 1998

 TAULUKKO 88.A. Kalan syöminen viimeksi kuluneen viikon aikana sukupuolen ja iän mukaan (%).
 TABLE 88.A. Consumption of fish dishes during the last week by sex and age (%).

| | Miehet/Males | | | | | Total | Naiset/Females | | | | | Total | |
|-------------------------------|--------------------|-------|-------|-------|-------|-------|--------------------|-------|-------|-------|-------|-------|-------|
| | Ikäryhmä/Age group | | | | | | Ikäryhmä/Age group | | | | | | |
| | 15-24 | 25-34 | 35-44 | 45-54 | 55-64 | | 15-24 | 25-34 | 35-44 | 45-54 | 55-64 | | |
| Ei kertaakaan/Not at all..... | 51.7 | 41.9 | 30.9 | 19.8 | 14.9 | 31.4 | 47.6 | 37.3 | 27.0 | 21.4 | 18.7 | 30.3 | 30.8 |
| 1-2 päivänä/On 1-2 days..... | 43.5 | 52.8 | 58.3 | 61.8 | 62.4 | 56.1 | 47.9 | 55.4 | 62.1 | 63.6 | 59.7 | 58.0 | 57.1 |
| 3-5 päivänä/On 3-5 days..... | 4.1 | 4.7 | 9.9 | 14.9 | 16.7 | 10.2 | 3.3 | 6.0 | 10.1 | 14.1 | 18.0 | 10.2 | 10.2 |
| 6-7 päivänä/On 6-7 days..... | .7 | .7 | .9 | 3.5 | 6.0 | 2.3 | 1.2 | 1.3 | .8 | 1.0 | 3.5 | 1.5 | 1.9 |
| Yhteensä/Total (%)..... | 100.0 | 100.0 | 100.0 | 100.0 | 100.0 | 100.0 | 100.0 | 100.0 | 100.0 | 100.0 | 100.0 | 100.0 | 100.0 |
| Yhteensä/Total (N)..... | 292 | 301 | 333 | 369 | 282 | 1577 | 338 | 316 | 385 | 398 | 283 | 1720 | 3297 |
| Puuttuvia/Missing (n)..... | 3 | 8 | 22 | 35 | 44 | 112 | 10 | 10 | 12 | 35 | 29 | 96 | 208 |

 TAULUKKO 88.B. Yhtenä päivänä tai useammin viimeksi kuluneen viikon aikana kalaa syöneiden osuus
 taustamuuttujien mukaan (%).
 TABLE 88.B. Proportion of persons who have eaten fish dishes at least on one day during the last week
 by background variables (%).

| | Miehet/Males | | | | | Total | Naiset/Females | | | | | Total | |
|--|--------------------|-------|-------|-------|-------|-------|--------------------|-------|-------|-------|-------|-------|----|
| | Ikäryhmä/Age group | | | | | | Ikäryhmä/Age group | | | | | | |
| | 15-24 | 25-34 | 35-44 | 45-54 | 55-64 | | 15-24 | 25-34 | 35-44 | 45-54 | 55-64 | | |
| SIVIILISÄÄTY/MARITAL STATUS | | | | | | | | | | | | | |
| Naimisissa tai avoliitossa/Married or cohabiting..... | 49 | 58 | 68 | 81 | 83 | 72 | 45 | 64 | 73 | 79 | 85 | 74 | 73 |
| Naimaton/Single..... | 48 | 59 | 79 | 76 | 100 | 59 | 54 | 58 | 75 | 70 | 61 | 58 | 59 |
| Asumuserossa tai eronnut/Separated or divorced..... | . | 40 | 64 | 77 | 85 | 72 | 0 | 62 | 69 | 79 | 79 | 74 | 73 |
| Leski/Widowed..... | . | . | 50 | 100 | 100 | 93 | 100 | 100 | 50 | 82 | 71 | 73 | 78 |
| KOULUVUOSIA/SCHOOL YEARS | | | | | | | | | | | | | |
| 0-9 vuotta/0-9 years..... | 64 | 56 | 68 | 77 | 83 | 75 | 58 | 59 | 72 | 73 | 82 | 72 | 74 |
| 10-12 vuotta/10-12 years..... | 42 | 51 | 63 | 85 | 82 | 61 | 53 | 49 | 68 | 82 | 79 | 67 | 64 |
| 13 v. tai enemmän/13 years or more.. | 49 | 64 | 73 | 78 | 92 | 70 | 48 | 67 | 77 | 80 | 86 | 70 | 70 |
| ASUINALUE/LIVING AREA | | | | | | | | | | | | | |
| Uusimaa/County of Uusimaa..... | 45 | 59 | 65 | 76 | 88 | 67 | 55 | 63 | 81 | 82 | 90 | 74 | 71 |
| Länsi-Suomi/Western Finland..... | 51 | 58 | 63 | 85 | 86 | 69 | 45 | 64 | 69 | 77 | 74 | 65 | 67 |
| Keski-Suomi/Central Finland..... | 40 | 56 | 69 | 77 | 78 | 65 | 56 | 61 | 70 | 74 | 82 | 69 | 67 |
| Kaakkois-Suomi/South-eastern Finland | 61 | 54 | 71 | 83 | 95 | 72 | 45 | 72 | 72 | 74 | 86 | 69 | 71 |
| Itä-Suomi/Eastern Finland..... | 36 | 59 | 65 | 77 | 77 | 64 | 50 | 52 | 55 | 88 | 68 | 64 | 64 |
| Pohjois-Suomi/Northern Finland..... | 60 | 61 | 87 | 88 | 90 | 77 | 63 | 62 | 80 | 78 | 83 | 73 | 75 |
| KAUPUNGI/TUMI/URBANISATION | | | | | | | | | | | | | |
| Pääkaupunkiseutu/Capital city area.. | 51 | 55 | 58 | 75 | 89 | 66 | 56 | 64 | 81 | 80 | 89 | 73 | 70 |
| Isot kaupungit/Larger towns..... | 39 | 60 | 72 | 82 | 84 | 68 | 49 | 66 | 72 | 80 | 79 | 69 | 69 |
| Pienet kaupungit/Smaller towns..... | 39 | 61 | 74 | 84 | 85 | 70 | 57 | 64 | 76 | 75 | 75 | 69 | 69 |
| Maalaiskunnat/Rural areas..... | 58 | 57 | 68 | 79 | 84 | 70 | 48 | 56 | 68 | 80 | 84 | 68 | 69 |
| AMMATTI/OCCUPATION | | | | | | | | | | | | | |
| Maataloustyö/Agricultural work..... | 50 | 75 | 88 | 90 | 83 | 82 | 40 | 70 | 88 | 79 | 75 | 73 | 79 |
| Tehdas-, rakennustyö tai vastaava/Industrial work..... | 41 | 52 | 64 | 76 | 84 | 65 | 100 | 56 | 60 | 57 | 91 | 64 | 65 |
| Toimisto- tai palvelutyö/Office work or services..... | 30 | 58 | 72 | 82 | 90 | 72 | 38 | 62 | 74 | 82 | 79 | 73 | 73 |
| Opiskelu tai koulunk./Studying..... | 53 | 71 | 67 | . | . | 55 | 55 | 69 | 86 | 50 | . | 57 | 56 |
| Kotirouva, perheenäntä/Housewife.. | . | . | 100 | . | 100 | 100 | 36 | 71 | 75 | 76 | 77 | 70 | 71 |
| Eläkeläinen/Retired..... | . | 25 | 75 | 77 | 86 | 82 | . | 33 | 75 | 92 | 82 | 82 | 82 |
| Työtön/Unemployed..... | 48 | 66 | 75 | 93 | 61 | 69 | 41 | 50 | 67 | 75 | 79 | 64 | 66 |
| TUTKIMUSVUOSI/YEAR | | | | | | | | | | | | | |
| 1998..... | 48 | 58 | 69 | 80 | 85 | 69 | 52 | 63 | 73 | 79 | 81 | 70 | 69 |

SUOMALAISEN AIKUISVÄESTÖN TERVEYSKÄYTTÄYTUMINEN 1998 - HEALTH BEHAVIOUR AMONG FINNISH ADULT POPULATION 1998

TAULUKKO 89.A. Lihan syöminen viimeksi kuluneen viikon aikana sukupuolen ja iän mukaan (%).
TABLE 89.A. Consumption of meat dishes during the last week by sex and age (%).

| | Miehet/Males | | | | | Total | Naiset/Females | | | | | Total | |
|-------------------------------|--------------------|-------|-------|-------|-------|-------|--------------------|-------|-------|-------|-------|-------|-------|
| | Ikäryhmä/Age group | | | | | | Ikäryhmä/Age group | | | | | | |
| | 15-24 | 25-34 | 35-44 | 45-54 | 55-64 | | 15-24 | 25-34 | 35-44 | 45-54 | 55-64 | | |
| Ei kertaakaan/Not at all..... | 4.5 | 4.7 | 4.6 | 3.7 | 7.6 | 4.9 | 11.9 | 11.8 | 10.7 | 12.3 | 14.3 | 12.1 | 8.7 |
| 1-2 päivänä/On 1-2 days..... | 35.6 | 42.2 | 51.4 | 48.0 | 43.5 | 44.6 | 42.9 | 49.8 | 49.9 | 53.6 | 44.3 | 48.5 | 46.6 |
| 3-5 päivänä/On 3-5 days..... | 50.3 | 43.2 | 37.6 | 41.5 | 42.5 | 42.8 | 39.4 | 36.1 | 35.3 | 30.9 | 36.4 | 35.4 | 38.9 |
| 6-7 päivänä/On 6-7 days..... | 9.6 | 10.0 | 6.4 | 6.8 | 6.3 | 7.7 | 5.8 | 2.2 | 4.1 | 3.1 | 5.0 | 4.0 | 5.8 |
| Yhteensä/Total (%)..... | 100.0 | 100.0 | 100.0 | 100.0 | 100.0 | 100.0 | 100.0 | 100.0 | 100.0 | 100.0 | 100.0 | 100.0 | 100.0 |
| Yhteensä/Total (N)..... | 292 | 301 | 346 | 383 | 301 | 1623 | 345 | 321 | 391 | 414 | 280 | 1751 | 3374 |
| Puuttuvia/Missing (n)..... | 3 | 8 | 9 | 21 | 25 | 66 | 3 | 5 | 6 | 19 | 32 | 65 | 131 |

TAULUKKO 89.B. Kolmena päivänä tai useammin viimeksi kuluneen viikon aikana liharuokia syöneiden osuus taustamuuttujien mukaan (%).
TABLE 89.B. Proportion of persons who have eaten meat dishes at least on three days during the last week by background variables (%).

| | Miehet/Males | | | | | Total | Naiset/Females | | | | | Total | |
|--|--------------------|-------|-------|-------|-------|-------|--------------------|-------|-------|-------|-------|-------|----|
| | Ikäryhmä/Age group | | | | | | Ikäryhmä/Age group | | | | | | |
| | 15-24 | 25-34 | 35-44 | 45-54 | 55-64 | | 15-24 | 25-34 | 35-44 | 45-54 | 55-64 | | |
| SIVIILISÄÄTY/MARITAL STATUS | | | | | | | | | | | | | |
| Naimisissa tai avoliitossa/Married or cohabiting..... | 64 | 54 | 46 | 49 | 49 | 50 | 53 | 42 | 44 | 34 | 46 | 42 | 45 |
| Naimaton/Single..... | 59 | 53 | 44 | 52 | 58 | 56 | 43 | 26 | 20 | 38 | 40 | 37 | 47 |
| Asumuserossa tai eronnut/Separated or divorced..... | . | 40 | 23 | 42 | 32 | 34 | 0 | 38 | 36 | 35 | 15 | 31 | 33 |
| Leski/Widowed..... | . | . | 50 | 33 | 57 | 50 | 0 | 0 | 25 | 27 | 35 | 30 | 35 |
| KOULUVUOSIA/SCHOOL YEARS | | | | | | | | | | | | | |
| 0-9 vuotta/0-9 years..... | 51 | 46 | 42 | 49 | 55 | 50 | 54 | 35 | 26 | 29 | 42 | 39 | 45 |
| 10-12 vuotta/10-12 years..... | 60 | 46 | 39 | 45 | 39 | 47 | 40 | 41 | 48 | 45 | 38 | 43 | 45 |
| 13 v. tai enemmän/13 years or more.. | 67 | 59 | 49 | 50 | 46 | 54 | 46 | 38 | 37 | 29 | 47 | 38 | 45 |
| ASUINALUE/LIVING AREA | | | | | | | | | | | | | |
| Uusimaa/County of Uusimaa..... | 57 | 49 | 42 | 39 | 48 | 46 | 37 | 36 | 37 | 25 | 39 | 34 | 40 |
| Länsi-Suomi/Western Finland..... | 56 | 52 | 48 | 47 | 58 | 52 | 45 | 42 | 38 | 42 | 45 | 42 | 47 |
| Keski-Suomi/Central Finland..... | 63 | 60 | 41 | 61 | 46 | 54 | 56 | 33 | 41 | 35 | 40 | 40 | 47 |
| Kaakkois-Suomi/South-eastern Finland | 68 | 52 | 43 | 44 | 33 | 48 | 36 | 48 | 38 | 26 | 43 | 37 | 42 |
| Itä-Suomi/Eastern Finland..... | 62 | 38 | 31 | 45 | 42 | 43 | 48 | 39 | 41 | 43 | 28 | 40 | 41 |
| Pohjois-Suomi/Northern Finland..... | 62 | 60 | 52 | 58 | 55 | 57 | 50 | 38 | 42 | 40 | 53 | 44 | 50 |
| KAUPUNGISTUMISASTE/URBANISATION | | | | | | | | | | | | | |
| Pääkaupunkiseutu/Capital city area.. | 58 | 41 | 45 | 38 | 49 | 45 | 38 | 33 | 36 | 30 | 41 | 35 | 40 |
| Isot kaupungit/Larger towns..... | 64 | 50 | 33 | 49 | 50 | 49 | 47 | 37 | 39 | 30 | 39 | 38 | 43 |
| Pienet kaupungit/Smaller towns..... | 56 | 57 | 37 | 55 | 48 | 50 | 44 | 36 | 42 | 36 | 39 | 39 | 44 |
| Maalaiskunnat/Rural areas..... | 61 | 61 | 56 | 49 | 49 | 55 | 50 | 47 | 39 | 39 | 45 | 43 | 49 |
| AMMATTI/OCCUPATION | | | | | | | | | | | | | |
| Maataloustyö/Agricultural work..... | 100 | 67 | 71 | 60 | 50 | 65 | 40 | 45 | 63 | 79 | 75 | 62 | 64 |
| Tehdas-, rakennustyö tai vastaava/ Industrial work..... | 59 | 53 | 40 | 48 | 53 | 48 | 33 | 41 | 25 | 36 | 40 | 35 | 46 |
| Toimisto- tai palvelutyö/Office work or services..... | 38 | 57 | 45 | 46 | 47 | 48 | 48 | 34 | 40 | 32 | 43 | 37 | 41 |
| Opiskelu tai koulunk./Studying..... | 62 | 46 | 67 | . | . | 61 | 45 | 37 | 43 | 25 | . | 44 | 51 |
| Kotirouva, perheenemäntä/Housewife.. | . | . | 100 | . | 50 | 67 | 55 | 48 | 50 | 35 | 46 | 47 | 47 |
| Eläkeläinen/Retired..... | . | 75 | 0 | 47 | 47 | 46 | . | 67 | 17 | 43 | 39 | 39 | 43 |
| Työtön/Unemployed..... | 50 | 36 | 41 | 52 | 50 | 46 | 45 | 48 | 43 | 35 | 45 | 43 | 45 |
| TUTKIMUSVUOSI/YEAR | | | | | | | | | | | | | |
| 1998..... | 60 | 53 | 44 | 48 | 49 | 50 | 45 | 38 | 39 | 34 | 41 | 39 | 45 |

SUOMALAISEN AIKUISVÄESTÖN TERVEYSKÄYTTÄYTYMINEN 1998 - HEALTH BEHAVIOUR AMONG FINNISH ADULT POPULATION 1998

TAULUKKO 90.A. Lihajalosteiden (makkarat yms.) syönti viimeksi kuluneen viikon aikana sukupuolen ja iän mukaan (%).
TABLE 90.A. Consumption of sausage dishes during the last week by sex and age (%).

| | Miehet/Males | | | | | Total | Naiset/Females | | | | | Total | |
|-------------------------------|--------------------|-------|-------|-------|-------|-------|--------------------|-------|-------|-------|-------|-------|-------|
| | Ikäryhmä/Age group | | | | | | Ikäryhmä/Age group | | | | | | |
| | 15-24 | 25-34 | 35-44 | 45-54 | 55-64 | | 15-24 | 25-34 | 35-44 | 45-54 | 55-64 | | |
| Ei kertaakaan/Not at all..... | 11.0 | 11.6 | 15.1 | 10.5 | 12.5 | 12.1 | 27.6 | 21.1 | 20.6 | 27.9 | 22.3 | 24.0 | 18.2 |
| 1-2 päivänä/On 1-2 days..... | 47.8 | 40.9 | 35.5 | 37.5 | 43.6 | 40.7 | 45.9 | 45.7 | 44.4 | 37.7 | 43.8 | 43.3 | 42.0 |
| 3-5 päivänä/On 3-5 days..... | 29.2 | 32.0 | 32.3 | 30.3 | 28.2 | 30.5 | 17.6 | 24.2 | 23.0 | 23.9 | 18.3 | 21.6 | 25.9 |
| 6-7 päivänä/On 6-7 days..... | 12.0 | 15.5 | 17.2 | 21.7 | 15.8 | 16.7 | 8.8 | 9.0 | 12.0 | 10.6 | 15.5 | 11.0 | 13.8 |
| Yhteensä/Total (%)..... | 100.0 | 100.0 | 100.0 | 100.0 | 100.0 | 100.0 | 100.0 | 100.0 | 100.0 | 100.0 | 100.0 | 100.0 | 100.0 |
| Yhteensä/Total (N)..... | 291 | 303 | 344 | 373 | 273 | 1584 | 340 | 322 | 383 | 377 | 251 | 1673 | 3257 |
| Puuttuvia/Missing (n)..... | 4 | 6 | 11 | 31 | 53 | 105 | 8 | 4 | 14 | 56 | 61 | 143 | 248 |

TAULUKKO 90.B. Kolmena päivänä tai useammin viimeksi kuluneen viikon aikana liha- ja kalajalosteita syöneiden osuus taustamuuttujien mukaan (%).

TABLE 90.B. Proportion of persons who have eaten sausage dishes at least on three days during the last week by background variables (%).

| | Miehet/Males | | | | | Total | Naiset/Females | | | | | Total | |
|--|--------------------|-------|-------|-------|-------|-------|--------------------|-------|-------|-------|-------|-------|----|
| | Ikäryhmä/Age group | | | | | | Ikäryhmä/Age group | | | | | | |
| | 15-24 | 25-34 | 35-44 | 45-54 | 55-64 | | 15-24 | 25-34 | 35-44 | 45-54 | 55-64 | | |
| SIVIILISÄÄTY/MARITAL STATUS | | | | | | | | | | | | | |
| Naimisissa tai avoliitossa/Married or cohabiting..... | 52 | 47 | 49 | 51 | 44 | 48 | 26 | 34 | 37 | 37 | 38 | 36 | 42 |
| Naimaton/Single..... | 39 | 46 | 50 | 52 | 48 | 44 | 26 | 22 | 22 | 34 | 20 | 25 | 35 |
| Asumuserossa tai eronnut/Separated or divorced..... | . | 60 | 50 | 53 | 33 | 50 | 100 | 69 | 37 | 25 | 30 | 35 | 41 |
| Leski/Widowed..... | . | . | 100 | 100 | 43 | 69 | 0 | 100 | 50 | 11 | 21 | 23 | 35 |
| KOULUVUOSIA/SCHOOL YEARS | | | | | | | | | | | | | |
| 0-9 vuotta/0-9 years..... | 44 | 50 | 51 | 55 | 44 | 49 | 28 | 22 | 29 | 41 | 37 | 34 | 42 |
| 10-12 vuotta/10-12 years..... | 41 | 50 | 52 | 54 | 47 | 48 | 27 | 39 | 42 | 39 | 31 | 35 | 42 |
| 13 v. tai enemmän/13 years or more.. | 39 | 46 | 47 | 47 | 39 | 45 | 26 | 33 | 32 | 26 | 29 | 30 | 36 |
| ASUINALUE/LIVING AREA | | | | | | | | | | | | | |
| Uusimaa/County of Uusimaa..... | 34 | 33 | 41 | 45 | 39 | 39 | 17 | 27 | 33 | 31 | 29 | 28 | 33 |
| Länsi-Suomi/Western Finland..... | 49 | 53 | 53 | 49 | 49 | 51 | 31 | 38 | 33 | 32 | 42 | 34 | 43 |
| Keski-Suomi/Central Finland..... | 38 | 53 | 48 | 60 | 35 | 48 | 20 | 25 | 29 | 36 | 30 | 28 | 38 |
| Kaakkois-Suomi/South-eastern Finland | 44 | 44 | 43 | 61 | 29 | 45 | 31 | 45 | 32 | 39 | 47 | 39 | 42 |
| Itä-Suomi/Eastern Finland..... | 41 | 47 | 77 | 55 | 53 | 56 | 28 | 43 | 52 | 31 | 30 | 37 | 46 |
| Pohjois-Suomi/Northern Finland..... | 45 | 61 | 47 | 56 | 68 | 55 | 36 | 38 | 45 | 46 | 35 | 41 | 47 |
| KAUPUNGISTUMISASTE/URBANISATION | | | | | | | | | | | | | |
| Pääkaupunkiseutu/Capital city area.. | 33 | 34 | 41 | 44 | 31 | 37 | 16 | 23 | 36 | 26 | 31 | 26 | 31 |
| Isot kaupungit/Larger towns..... | 36 | 44 | 38 | 52 | 49 | 44 | 31 | 36 | 27 | 36 | 33 | 33 | 38 |
| Pienet kaupungit/Smaller towns..... | 44 | 57 | 47 | 57 | 44 | 50 | 26 | 39 | 34 | 41 | 28 | 34 | 42 |
| Maalaiskunnat/Rural areas..... | 45 | 52 | 62 | 53 | 47 | 52 | 31 | 34 | 40 | 34 | 39 | 36 | 44 |
| AMMATTI/OCCUPATION | | | | | | | | | | | | | |
| Maataloustyö/Agricultural work..... | 83 | 58 | 74 | 61 | 60 | 66 | 20 | 55 | 43 | 50 | 0 | 42 | 57 |
| Tehdas-, rakennustyö tai vastaava/ Industrial work..... | 50 | 54 | 53 | 57 | 38 | 53 | 33 | 35 | 37 | 50 | 25 | 40 | 51 |
| Toimisto- tai palvelutyö/Office work or services..... | 43 | 44 | 45 | 46 | 38 | 44 | 22 | 34 | 37 | 32 | 38 | 34 | 38 |
| Opiskelu tai koulunk./Studying..... | 38 | 33 | 33 | . | . | 38 | 26 | 23 | 0 | 25 | . | 25 | 30 |
| Kotirouva, perheenemäntä/Housewife.. | . | . | 100 | . | 50 | 67 | 67 | 24 | 26 | 36 | 33 | 32 | 33 |
| Eläkeläinen/Retired..... | . | 75 | 20 | 45 | 48 | 47 | . | 0 | 60 | 23 | 31 | 31 | 40 |
| Työtön/Unemployed..... | 41 | 48 | 31 | 60 | 46 | 47 | 28 | 43 | 27 | 32 | 40 | 34 | 40 |
| TUTKIMUSVUOSI/YEAR | | | | | | | | | | | | | |
| 1998..... | 41 | 48 | 49 | 52 | 44 | 47 | 26 | 33 | 35 | 34 | 34 | 33 | 40 |

SUOMALAISEN AIKUISVÄESTÖN TERVEYSKÄYTTÄYTYMINEN 1998 - HEALTH BEHAVIOUR AMONG FINNISH ADULT POPULATION 1998

TAULUKKO 91.A. Vihannesten käyttö tuoreena viimeksi kuluneen viikon aikana sukupuolen ja iän mukaan (%).
TABLE 91.A. Consumption of fresh vegetables during the last week by sex and age (%).

| | Miehet/Males | | | | | Total | Naiset/Females | | | | | Total | |
|-------------------------------|--------------------|-------|-------|-------|-------|-------|--------------------|-------|-------|-------|-------|-------|-------|
| | Ikäryhmä/Age group | | | | | | Ikäryhmä/Age group | | | | | | |
| | 15-24 | 25-34 | 35-44 | 45-54 | 55-64 | 15-24 | 25-34 | 35-44 | 45-54 | 55-64 | | | |
| Ei kertaakaan/Not at all..... | 18.3 | 11.4 | 6.6 | 5.2 | 2.4 | 8.5 | 13.7 | 5.0 | 3.4 | 1.2 | 2.1 | 5.0 | 6.7 |
| 1-2 päivänä/On 1-2 days..... | 35.5 | 36.5 | 32.4 | 28.8 | 23.9 | 31.3 | 27.2 | 20.8 | 17.0 | 12.3 | 15.3 | 18.3 | 24.6 |
| 3-5 päivänä/On 3-5 days..... | 29.0 | 32.6 | 31.5 | 30.6 | 29.8 | 30.7 | 32.7 | 34.2 | 27.1 | 28.0 | 25.7 | 29.5 | 30.1 |
| 6-7 päivänä/On 6-7 days..... | 17.2 | 19.5 | 29.5 | 35.5 | 43.9 | 29.4 | 26.3 | 40.1 | 52.6 | 58.5 | 56.9 | 47.3 | 38.7 |
| Yhteensä/Total (%)..... | 100.0 | 100.0 | 100.0 | 100.0 | 100.0 | 100.0 | 100.0 | 100.0 | 100.0 | 100.0 | 100.0 | 100.0 | 100.0 |
| Yhteensä/Total (N)..... | 290 | 307 | 349 | 386 | 289 | 1621 | 342 | 322 | 388 | 414 | 288 | 1754 | 3375 |
| Puuttuvia/Missing (n)..... | 5 | 2 | 6 | 18 | 37 | 68 | 6 | 4 | 9 | 19 | 24 | 62 | 130 |

TAULUKKO 91.B. Päivittäin viimeksi kuluneen viikon aikana tuoreita vihanneksiä käyttäneiden osuus taustamuuttujien mukaan (%).
TABLES 91.B. Proportion of persons consuming fresh vegetables daily during the last week by background variables (%).

| | Miehet/Males | | | | | Total | Naiset/Females | | | | | Total | |
|--|--------------------|-------|-------|-------|-------|-------|--------------------|-------|-------|-------|----|-------|----|
| | Ikäryhmä/Age group | | | | | | Ikäryhmä/Age group | | | | | | |
| | 15-24 | 25-34 | 35-44 | 45-54 | 55-64 | 15-24 | 25-34 | 35-44 | 45-54 | 55-64 | | | |
| SIVIILISÄÄTY/MARITAL STATUS | | | | | | | | | | | | | |
| Naimisissa tai avoliitossa/Married or cohabiting..... | 18 | 24 | 33 | 41 | 47 | 36 | 27 | 40 | 52 | 59 | 57 | 51 | 44 |
| Naimaton/Single..... | 17 | 13 | 19 | 20 | 33 | 18 | 26 | 42 | 45 | 68 | 64 | 36 | 26 |
| Asumuserossa tai eronnut/Separated or divorced..... | . | 10 | 16 | 21 | 12 | 17 | 0 | 38 | 69 | 52 | 59 | 56 | 38 |
| Leski/Widowed..... | . | . | 0 | 25 | 44 | 33 | 0 | 0 | 50 | 50 | 50 | 48 | 44 |
| KOULUVUOSIA/YEARS OF SCHOOL | | | | | | | | | | | | | |
| 0-9 vuotta/0-9 years..... | 20 | 3 | 15 | 28 | 36 | 26 | 33 | 26 | 53 | 49 | 45 | 43 | 34 |
| 10-12 vuotta/10-12 years..... | 14 | 19 | 24 | 34 | 49 | 25 | 14 | 32 | 48 | 59 | 69 | 44 | 34 |
| 13 v. tai enemmän/13 years or more.. | 23 | 23 | 41 | 45 | 61 | 36 | 35 | 44 | 55 | 66 | 80 | 52 | 45 |
| ASUINALUE/LIVING AREA | | | | | | | | | | | | | |
| Uusimaa/Region of Uusimaa..... | 17 | 28 | 27 | 36 | 51 | 32 | 41 | 46 | 49 | 58 | 57 | 51 | 42 |
| Länsi-Suomi/Western Finland..... | 25 | 19 | 31 | 36 | 45 | 31 | 21 | 44 | 52 | 59 | 58 | 46 | 39 |
| Keski-Suomi/Mid-Finland..... | 18 | 19 | 32 | 31 | 44 | 29 | 28 | 42 | 65 | 63 | 61 | 53 | 42 |
| Kaakkois-Suomi/South-eastern Finland | 7 | 19 | 30 | 27 | 45 | 25 | 27 | 38 | 44 | 62 | 68 | 48 | 37 |
| Itä-Suomi/Eastern Finland..... | 14 | 12 | 30 | 29 | 29 | 24 | 21 | 52 | 48 | 56 | 50 | 45 | 36 |
| Pohjois-Suomi/Northern Finland..... | 6 | 9 | 27 | 53 | 34 | 26 | 14 | 8 | 45 | 53 | 44 | 33 | 29 |
| KAUPUNGI-UTUMISASTE/URBANISATION | | | | | | | | | | | | | |
| Pääkaupunkiseutu/Helsinki Metropolitan area..... | 20 | 30 | 30 | 29 | 60 | 34 | 43 | 48 | 48 | 63 | 57 | 52 | 44 |
| Isot kaupungit/Major towns..... | 21 | 26 | 32 | 42 | 43 | 33 | 25 | 43 | 53 | 63 | 56 | 49 | 41 |
| Pienet kaupungit/Minor towns..... | 11 | 16 | 24 | 35 | 45 | 27 | 19 | 37 | 60 | 56 | 57 | 45 | 37 |
| Maalaiskunnat/Rural areas..... | 18 | 11 | 32 | 35 | 36 | 27 | 24 | 33 | 50 | 54 | 57 | 45 | 36 |
| KUNTARYHMÄ/TYPE OF MUNICIPALITY | | | | | | | | | | | | | |
| Kaupunkimaiset kunnat/Urban municipalities..... | 18 | 24 | 29 | 37 | 49 | 32 | 28 | 42 | 52 | 61 | 57 | 48 | 41 |
| Taajaan asutut kunnat/Semi-urban municipalities..... | 18 | 11 | 32 | 30 | 38 | 27 | 17 | 27 | 58 | 52 | 61 | 44 | 36 |
| Maaseutumaiset kunnat/Rural municipalities..... | 16 | 13 | 30 | 34 | 37 | 26 | 26 | 43 | 50 | 55 | 54 | 46 | 36 |
| AMMATTI/OCCUPATION | | | | | | | | | | | | | |
| Maataloustyö/Agricultural work..... | 17 | 25 | 26 | 29 | 60 | 33 | 60 | 55 | 38 | 67 | 75 | 58 | 42 |
| Tehdas-, rakennustyö tai vastaava/ Industrial work..... | 19 | 14 | 28 | 31 | 37 | 26 | 0 | 59 | 45 | 52 | 33 | 48 | 29 |
| Toimisto- tai palvelutyö/Office work or services..... | 17 | 25 | 34 | 46 | 57 | 38 | 27 | 39 | 54 | 60 | 55 | 52 | 47 |
| Opiskelu tai koulunk./Studying..... | 19 | 21 | 0 | . | . | 19 | 27 | 36 | 57 | 50 | . | 29 | 25 |
| Kotirouva, kotiäiti, koti-isä/Homemaker..... | . | . | 100 | 0 | 33 | 42 | 34 | 57 | 65 | 62 | 48 | 48 | 48 |
| Eläkeläinen/Retired..... | . | 25 | 20 | 27 | 40 | 36 | . | 33 | 20 | 62 | 58 | 56 | 45 |
| Työtön/Unemployed..... | 7 | 10 | 18 | 26 | 36 | 19 | 3 | 38 | 48 | 59 | 66 | 45 | 33 |
| TUTKIMUSVUOSI/YEAR | | | | | | | | | | | | | |
| 1978-1979..... | 8 | 12 | 13 | 12 | 15 | 12 | 19 | 22 | 19 | 14 | 15 | 18 | 15 |
| 1980-1982..... | 15 | 21 | 21 | 16 | 14 | 18 | 22 | 29 | 29 | 23 | 22 | 25 | 21 |
| 1983-1985..... | 17 | 21 | 27 | 18 | 14 | 20 | 23 | 32 | 33 | 26 | 22 | 28 | 24 |
| 1986-1988..... | 18 | 22 | 24 | 24 | 20 | 22 | 27 | 35 | 36 | 31 | 23 | 31 | 27 |
| 1989-1990..... | 19 | 25 | 29 | 23 | 18 | 23 | 25 | 38 | 40 | 37 | 27 | 34 | 29 |
| 1991-1992..... | 21 | 21 | 28 | 26 | 21 | 24 | 29 | 36 | 42 | 42 | 29 | 36 | 30 |
| 1993-1994..... | 21 | 30 | 31 | 29 | 24 | 27 | 31 | 39 | 46 | 42 | 33 | 39 | 33 |
| 1995-1996..... | 23 | 22 | 29 | 29 | 23 | 25 | 31 | 32 | 39 | 47 | 35 | 37 | 32 |
| 1997..... | 21 | 22 | 30 | 34 | 29 | 28 | 31 | 36 | 46 | 50 | 42 | 42 | 35 |
| 1998..... | 17 | 20 | 30 | 35 | 44 | 29 | 26 | 40 | 53 | 58 | 57 | 47 | 39 |

SUOMALAISEN AIKUISVÄESTÖN TERVEYSKÄYTTÄYTYMINEN 1998 - HEALTH BEHAVIOUR AMONG FINNISH ADULT POPULATION 1998

TAULUKKO 92.A. Keitettyjen vihannesten käyttö viimeksi kuluneen viikon aikana sukupuolen ja iän mukaan (%).
TABLE 92.A. Consumption of boiled vegetables during the last week by sex and age (%).

| | Miehet/Males | | | | | Total | Naiset/Females | | | | | Total | |
|-------------------------------|--------------------|-------|-------|-------|-------|-------|--------------------|-------|-------|-------|-------|-------|-------|
| | Ikäryhmä/Age group | | | | | | Ikäryhmä/Age group | | | | | | |
| | 15-24 | 25-34 | 35-44 | 45-54 | 55-64 | | 15-24 | 25-34 | 35-44 | 45-54 | 55-64 | | |
| En kertaakaan/Not at all..... | 50.9 | 33.9 | 29.5 | 31.3 | 19.6 | 33.1 | 40.4 | 30.4 | 21.6 | 19.3 | 14.6 | 25.4 | 29.1 |
| 1-2 päivänä/On 1-2 days..... | 36.9 | 49.0 | 49.0 | 42.9 | 52.3 | 45.9 | 42.2 | 44.1 | 45.5 | 42.2 | 41.6 | 43.2 | 44.5 |
| 3-5 päivänä/On 3-5 days..... | 10.1 | 13.8 | 17.7 | 18.0 | 21.2 | 16.2 | 14.5 | 18.6 | 21.9 | 26.0 | 32.2 | 22.3 | 19.4 |
| 6-7 päivänä/On 6-7 days..... | 2.1 | 3.3 | 3.8 | 7.8 | 6.9 | 4.8 | 2.9 | 6.8 | 11.1 | 12.5 | 11.6 | 9.0 | 7.0 |
| Yhteensä/Total (%)..... | 100.0 | 100.0 | 100.0 | 100.0 | 100.0 | 100.0 | 100.0 | 100.0 | 100.0 | 100.0 | 100.0 | 100.0 | 100.0 |
| Yhteensä/Total (N)..... | 287 | 304 | 339 | 361 | 260 | 1551 | 344 | 322 | 389 | 393 | 267 | 1715 | 3266 |
| Puuttavia/Missing (n)..... | 8 | 5 | 16 | 43 | 66 | 138 | 4 | 4 | 8 | 40 | 45 | 101 | 239 |

TAULUKKO 92.B. Päivittäin keitettyjä vihanneksia käyttäneiden osuus taustamuuttujien mukaan (%).
TABLE 92.B. Proportion of persons consuming boiled vegetables daily by background variables (%).

| | Miehet/Males | | | | | Total | Naiset/Females | | | | | Total | |
|--|--------------------|-------|-------|-------|-------|-------|--------------------|-------|-------|-------|-------|-------|----|
| | Ikäryhmä/Age group | | | | | | Ikäryhmä/Age group | | | | | | |
| | 15-24 | 25-34 | 35-44 | 45-54 | 55-64 | | 15-24 | 25-34 | 35-44 | 45-54 | 55-64 | | |
| SIVILLISÄÄTY/MARITAL STATUS | | | | | | | | | | | | | |
| Naimisissa tai avoliitossa/Married or cohabiting..... | 4 | 2 | 5 | 6 | 7 | 5 | 0 | 7 | 10 | 11 | 7 | 8 | 7 |
| Naimaton/Single..... | 2 | 5 | 2 | 13 | 9 | 4 | 4 | 5 | 8 | 20 | 25 | 6 | 5 |
| Asumuserossa tai eronnut/Separated or divorced..... | . | 10 | 0 | 16 | 7 | 9 | 0 | 15 | 22 | 16 | 23 | 19 | 15 |
| Leski/Widowed..... | . | . | 0 | 0 | 13 | 7 | 0 | 0 | 25 | 13 | 25 | 21 | 17 |
| KOULUVUOSIA/YEARS OF SCHOOL | | | | | | | | | | | | | |
| 0-9 vuotta/0-9 years..... | 0 | 4 | 5 | 8 | 8 | 6 | 1 | 9 | 18 | 11 | 10 | 9 | 8 |
| 10-12 vuotta/10-12 years..... | 3 | 3 | 2 | 9 | 7 | 4 | 4 | 6 | 11 | 13 | 12 | 9 | 7 |
| 13 v. tai enemmän/13 years or more.. | 1 | 3 | 5 | 8 | 5 | 5 | 2 | 7 | 10 | 13 | 17 | 9 | 7 |
| ASUINALUE/LIVING AREA | | | | | | | | | | | | | |
| Uusimaa/Region of Uusimaa..... | 3 | 4 | 5 | 6 | 9 | 5 | 6 | 9 | 9 | 15 | 15 | 11 | 8 |
| Länsi-Suomi/Western Finland..... | 6 | 0 | 5 | 7 | 5 | 5 | 3 | 8 | 12 | 12 | 13 | 9 | 7 |
| Keski-Suomi/Mid-Finland..... | 0 | 5 | 0 | 5 | 8 | 4 | 2 | 3 | 14 | 11 | 13 | 9 | 6 |
| Kaakkois-Suomi/South-eastern Finland | 0 | 8 | 6 | 10 | 16 | 7 | 0 | 9 | 12 | 7 | 5 | 6 | 7 |
| Itä-Suomi/Eastern Finland..... | 0 | 0 | 0 | 11 | 0 | 3 | 0 | 5 | 3 | 13 | 12 | 7 | 5 |
| Pohjois-Suomi/Northern Finland..... | 0 | 5 | 6 | 13 | 4 | 6 | 2 | 5 | 13 | 16 | 3 | 8 | 7 |
| KAUPUNGIKUNNAT/URBANISATION | | | | | | | | | | | | | |
| Pääkaupunkiseutu/Helsinki Metropolitan area..... | 2 | 5 | 4 | 7 | 11 | 6 | 5 | 12 | 6 | 17 | 18 | 12 | 9 |
| Isot kaupungit/Major towns..... | 2 | 5 | 4 | 11 | 7 | 6 | 0 | 7 | 7 | 8 | 13 | 7 | 6 |
| Pienet kaupungit/Minor towns..... | 1 | 2 | 7 | 6 | 6 | 5 | 4 | 6 | 18 | 7 | 9 | 9 | 7 |
| Maalaiskunnat/Rural areas..... | 3 | 2 | 1 | 7 | 5 | 4 | 3 | 2 | 11 | 18 | 9 | 10 | 7 |
| KUNTARYHMÄ/TYP E OF MUNICIPALITY | | | | | | | | | | | | | |
| Kaupunkimaiset kunnat/Urban municipalities..... | 2 | 4 | 4 | 8 | 7 | 5 | 3 | 9 | 9 | 10 | 12 | 9 | 7 |
| Taajaan asutut kunnat/Semi-urban municipalities..... | 2 | 3 | 5 | 4 | 8 | 4 | 4 | 0 | 17 | 12 | 8 | 9 | 7 |
| Maaseutumaiset kunnat/Rural municipalities..... | 2 | 1 | 3 | 9 | 6 | 4 | 1 | 4 | 11 | 22 | 12 | 10 | 7 |
| AMMATTI/OCCUPATION | | | | | | | | | | | | | |
| Maataloustyö/Agricultural work..... | 0 | 0 | 0 | 6 | 17 | 5 | 0 | 10 | 13 | 18 | 0 | 10 | 7 |
| Tehdas-, rakennustyö tai vastaava/ Industrial work..... | 3 | 1 | 5 | 6 | 3 | 4 | 0 | 0 | 11 | 7 | 27 | 9 | 5 |
| Toimisto- tai palvelutyö/Office work or services..... | 4 | 5 | 3 | 8 | 11 | 6 | 0 | 5 | 10 | 12 | 10 | 9 | 8 |
| Opiskelu tai koulunk./Studying..... | 2 | 0 | 33 | . | . | 2 | 4 | 14 | 29 | 0 | . | 5 | 4 |
| Kotirouva, kotiäiti, koti-isä/Homemaker..... | . | . | . | . | 0 | 0 | 0 | 10 | 13 | 19 | 8 | 10 | 10 |
| Eläkeläinen/Retired..... | . | 33 | 50 | 14 | 5 | 8 | . | 0 | 0 | 20 | 16 | 15 | 12 |
| Työttömät/Unemployed..... | 0 | 7 | 0 | 7 | 8 | 5 | 0 | 10 | 19 | 12 | 3 | 8 | 7 |
| TUOKIMUSVUOSI/YEAR | | | | | | | | | | | | | |
| 1998..... | 2 | 3 | 4 | 8 | 7 | 5 | 3 | 7 | 11 | 12 | 12 | 9 | 7 |

SUOMALAISEN AIKUISVÄESTÖN TERVEYSKÄYTTÄYTYMINEN 1998 - HEALTH BEHAVIOUR AMONG FINNISH ADULT POPULATION 1998

TAULUKKO 93.A. Hedelmien/marjojen syöminen kuluneen viikon aikana (%).

TABLE 93.A. Consumption of fruits and berries during the last week by sex and age (%).

| | Miehet/Males | | | | | Total | Naiset/Females | | | | | Total | |
|-------------------------------|--------------------|-------|-------|-------|-------|-------|--------------------|-------|-------|-------|-------|-------|-------|
| | Ikäryhmä/Age group | | | | | | Ikäryhmä/Age group | | | | | | |
| | 15-24 | 25-34 | 35-44 | 45-54 | 55-64 | | 15-24 | 25-34 | 35-44 | 45-54 | 55-64 | | |
| En kertaakaan/Not at all..... | 19.3 | 23.3 | 21.1 | 14.2 | 6.6 | 17.0 | 11.3 | 10.0 | 7.4 | 4.2 | 3.7 | 7.3 | 11.9 |
| 1-2 päivänä/On 1-2 days..... | 46.6 | 45.6 | 39.9 | 34.0 | 33.9 | 39.7 | 41.0 | 33.4 | 28.5 | 21.3 | 20.0 | 28.7 | 34.0 |
| 3-5 päivänä/On 3-5 days..... | 29.7 | 17.7 | 24.0 | 28.2 | 30.4 | 26.0 | 30.8 | 29.4 | 30.3 | 29.9 | 31.2 | 30.3 | 28.2 |
| 6-7 päivänä/On 6-7 days..... | 4.5 | 13.4 | 15.0 | 23.6 | 29.0 | 17.3 | 16.9 | 27.2 | 33.8 | 44.6 | 45.1 | 33.7 | 25.9 |
| Yhteensä/Total (%)..... | 100.0 | 100.0 | 100.0 | 100.0 | 100.0 | 100.0 | 100.0 | 100.0 | 100.0 | 100.0 | 100.0 | 100.0 | 100.0 |
| Yhteensä/Total (N)..... | 290 | 305 | 341 | 373 | 286 | 1595 | 344 | 320 | 390 | 408 | 295 | 1757 | 3352 |
| Puuttavia/missing (n)..... | 5 | 4 | 14 | 31 | 40 | 94 | 4 | 6 | 7 | 25 | 17 | 59 | 153 |

TAULUKKO 93.B. Niiden osuus, jotka ovat syöneet päivittäin hedelmiä/marjoja, taustamuuttujien mukaan (%).

TABLE 93.B. Proportion of persons who have eaten daily fruits/berries (%).

| | Miehet/Males | | | | | Total | Naiset/Females | | | | | Total | |
|--|--------------------|-------|-------|-------|-------|-------|--------------------|-------|-------|-------|-------|-------|----|
| | Ikäryhmä/Age group | | | | | | Ikäryhmä/Age group | | | | | | |
| | 15-24 | 25-34 | 35-44 | 45-54 | 55-64 | | 15-24 | 25-34 | 35-44 | 45-54 | 55-64 | | |
| SIVILISÄÄTY/MARITAL STATUS | | | | | | | | | | | | | |
| Naimisissa tai avioliitossa/Married or cohabiting..... | 4 | 16 | 15 | 25 | 30 | 21 | 21 | 28 | 34 | 45 | 42 | 37 | 29 |
| Naimaton/Single..... | 4 | 9 | 21 | 23 | 28 | 10 | 16 | 24 | 31 | 48 | 54 | 23 | 16 |
| Asumuserossa tai eronnut/Separated or divorced..... | | 0 | 6 | 17 | 22 | 13 | 0 | 17 | 28 | 40 | 55 | 38 | 27 |
| Leski/Widowed..... | | | 50 | 0 | 33 | 25 | 0 | 100 | 75 | 67 | 57 | 60 | 53 |
| KOULUVUOSIA/YEARS OF SCHOOL | | | | | | | | | | | | | |
| 0-9 vuotta/0-9 years..... | 4 | 7 | 10 | 19 | 27 | 18 | 19 | 32 | 33 | 43 | 36 | 34 | 26 |
| 10-12 vuotta/10-12 years..... | 5 | 12 | 13 | 25 | 27 | 14 | 11 | 22 | 28 | 38 | 58 | 30 | 22 |
| 13 v. tai enemmän/13 years or more.. | 4 | 16 | 19 | 28 | 38 | 20 | 22 | 29 | 37 | 53 | 56 | 36 | 29 |
| ASUINALUE/LIVING AREA | | | | | | | | | | | | | |
| Uusimaa/Region of Uusimaa..... | 0 | 12 | 14 | 22 | 33 | 17 | 20 | 27 | 27 | 44 | 43 | 33 | 25 |
| Länsi-Suomi/Western Finland..... | 7 | 13 | 13 | 29 | 27 | 18 | 17 | 35 | 36 | 41 | 57 | 36 | 27 |
| Keski-Suomi/Mid-Finland..... | 3 | 17 | 19 | 23 | 28 | 18 | 12 | 24 | 38 | 46 | 43 | 34 | 26 |
| Kaakkois-Suomi/South-eastern Finland | 4 | 19 | 23 | 17 | 40 | 19 | 18 | 27 | 32 | 62 | 44 | 39 | 30 |
| Itä-Suomi/Eastern Finland..... | 9 | 0 | 4 | 30 | 9 | 12 | 7 | 41 | 28 | 33 | 39 | 29 | 21 |
| Pohjois-Suomi/Northern Finland..... | 3 | 14 | 15 | 20 | 35 | 17 | 20 | 13 | 40 | 41 | 35 | 30 | 24 |
| KAUPUNGISTUMISASTE/URBANISATION | | | | | | | | | | | | | |
| Pääkaupunkiseutu/Helsinki | | | | | | | | | | | | | |
| Metropolitaani-alue..... | 0 | 11 | 15 | 25 | 33 | 18 | 22 | 27 | 24 | 45 | 46 | 33 | 26 |
| Isot kaupungit/Major towns..... | 5 | 18 | 16 | 27 | 24 | 19 | 18 | 37 | 27 | 40 | 38 | 32 | 26 |
| Pienet kaupungit/Minor towns..... | 7 | 16 | 11 | 21 | 28 | 16 | 13 | 18 | 43 | 47 | 47 | 33 | 25 |
| Maalaiskunnat/Rural areas..... | 4 | 11 | 17 | 22 | 30 | 17 | 17 | 25 | 37 | 46 | 49 | 36 | 26 |
| KUNTARYHMÄ/TYPY OF MUNICIPALITY | | | | | | | | | | | | | |
| Kaupunkimaiset kunnat/Urban municipalities..... | 3 | 15 | 13 | 26 | 28 | 18 | 18 | 28 | 30 | 45 | 42 | 32 | 26 |
| Taaajaan asutut kunnat/Semi-urban municipalities..... | 2 | 8 | 18 | 15 | 31 | 15 | 17 | 24 | 49 | 40 | 45 | 36 | 26 |
| Maaseutumaiset kunnat/Rural municipalities..... | 8 | 14 | 17 | 22 | 29 | 18 | 14 | 28 | 33 | 49 | 51 | 36 | 26 |
| AMMATTI/OCCUPATION | | | | | | | | | | | | | |
| Maataloustyö/Agricultural work..... | 17 | 17 | 17 | 6 | 40 | 19 | 20 | 40 | 38 | 46 | 40 | 39 | 26 |
| Tehdas-, rakennustyö tai vastaava/Industrial work..... | 6 | 12 | 12 | 20 | 20 | 15 | 0 | 29 | 35 | 41 | 40 | 35 | 18 |
| Toimisto- tai palvelutyö/Office work or services..... | 4 | 19 | 19 | 30 | 34 | 23 | 18 | 28 | 36 | 45 | 51 | 38 | 33 |
| Opiskelu tai koulunk./Studying..... | 5 | 4 | 0 | | | 5 | 17 | 23 | 50 | 100 | | 19 | 13 |
| Kotirouva, kotiäiti, koti-isä/Homemaker..... | | | | | 0 | 0 | 17 | 29 | 8 | 67 | 29 | 28 | 28 |
| Eläkeläinen/Retired..... | | 25 | 0 | 15 | 30 | 26 | | 33 | 0 | 20 | 52 | 46 | 36 |
| Työtön/Unemployed..... | 0 | 0 | 18 | 17 | 21 | 10 | 10 | 10 | 33 | 38 | 26 | 24 | 17 |
| TUTKIMUSVUOSI/YEAR | | | | | | | | | | | | | |
| 1998..... | 4 | 13 | 15 | 24 | 29 | 17 | 17 | 27 | 34 | 45 | 45 | 34 | 26 |

Kansanterveyslaitos/National Public Health Institute
Epidemiologian ja terveyden edistämisen osasto

SUOMALAISEN AIKUISVÄESTÖN TERVEYSKÄYTTÄYTYMINEN 1998 - HEALTH BEHAVIOUR AMONG FINNISH ADULT POPULATION 1998

TAULUKKO 94.A. Miten usein syönyt makeita leivonnaisia kuluneen viikon aikana (%).

TABLE 94.A. Consumption of sweet pastries or similar(cakes, cookies etc.) during the last week (%).

| | Miehet/Males | | | | | Total | Naiset/Females | | | | | Total | |
|-------------------------------|--------------------|-------|-------|-------|-------|-------|--------------------|-------|-------|-------|-------|-------|-------|
| | Ikäryhmä/Age group | | | | | | Ikäryhmä/Age group | | | | | | |
| | 15-24 | 25-34 | 35-44 | 45-54 | 55-64 | | 15-24 | 25-34 | 35-44 | 45-54 | 55-64 | | |
| Ei kertaakaan/Not at all..... | 27.1 | 27.4 | 30.8 | 35.5 | 31.9 | 30.7 | 28.8 | 23.7 | 20.6 | 24.6 | 33.6 | 25.8 | 28.1 |
| 1-2 päivänä/1-2 days..... | 52.4 | 46.5 | 46.4 | 42.2 | 44.4 | 46.3 | 48.3 | 49.8 | 49.7 | 46.6 | 38.8 | 47.0 | 46.7 |
| 3-5 päivänä/3-5 days..... | 17.7 | 20.1 | 16.6 | 17.0 | 17.3 | 17.7 | 20.6 | 20.9 | 22.7 | 20.0 | 19.8 | 20.8 | 19.4 |
| 6-7 päivänä/6-7 days..... | 2.8 | 5.9 | 6.2 | 5.3 | 6.5 | 5.3 | 2.3 | 5.5 | 7.0 | 8.9 | 7.8 | 6.4 | 5.9 |
| Yhteensä/Total (%)..... | 100.0 | 100.0 | 100.0 | 100.0 | 100.0 | 100.0 | 100.0 | 100.0 | 100.0 | 100.0 | 100.0 | 100.0 | 100.0 |
| Yhteensä/Total (N)..... | 288 | 303 | 338 | 358 | 248 | 1535 | 344 | 325 | 384 | 406 | 268 | 1727 | 3262 |
| Puuttavia/Missing (n)..... | | 7 | 6 | 17 | 46 | 78 | 154 | 4 | 1 | 13 | 27 | 44 | 89 |

TAULUKKO 94.B. Niiden osuus, jotka syövät makeita leivonnaisia päivittäin (%).

TABLE 94.B. Proportion of persons who eat pastries daily (%).

| | Miehet/Males | | | | | Total | Naiset/Females | | | | | Total | |
|--|--------------------|-------|-------|-------|-------|-------|--------------------|-------|-------|-------|-------|-------|----|
| | Ikäryhmä/Age group | | | | | | Ikäryhmä/Age group | | | | | | |
| | 15-24 | 25-34 | 35-44 | 45-54 | 55-64 | | 15-24 | 25-34 | 35-44 | 45-54 | 55-64 | | |
| SIVIILISÄÄTY/MARITAL STATUS | | | | | | | | | | | | | |
| Naimisissa tai avoliitossa/Married or cohabiting..... | 2 | 7 | 7 | 5 | 7 | 6 | 9 | 6 | 7 | 9 | 8 | 8 | 7 |
| Naimaton/Single..... | 3 | 5 | 2 | 5 | 10 | 4 | 1 | 7 | 8 | 7 | 5 | 3 | 3 |
| Asumuserossa tai eronnut/Separated or divorced..... | | 0 | 6 | 7 | 0 | 5 | 0 | 0 | 9 | 8 | 7 | 7 | 6 |
| Leski/Widowed..... | | | 0 | 25 | 0 | 8 | 0 | 0 | 0 | 9 | 7 | 7 | 7 |
| KOULUVUOSIA/YEARS OF SCHOOL | | | | | | | | | | | | | |
| 0-9 vuotta/0-9 years..... | 7 | 7 | 3 | 7 | 8 | 7 | 3 | 0 | 10 | 9 | 8 | 7 | 7 |
| 10-12 vuotta/10-12 years..... | 3 | 8 | 5 | 3 | 5 | 4 | 1 | 3 | 8 | 10 | 2 | 5 | 5 |
| 13 v. tai enemmän/13 years or more.. | 0 | 4 | 8 | 6 | 4 | 5 | 3 | 7 | 6 | 8 | 16 | 7 | 6 |
| ASUINALUE/LIVING AREA | | | | | | | | | | | | | |
| Uusimaa/Region of Uusimaa..... | 0 | 3 | 6 | 5 | 8 | 4 | 5 | 3 | 2 | 2 | 8 | 4 | 4 |
| Länsi-Suomi/Western Finland..... | 6 | 13 | 8 | 3 | 6 | 7 | 3 | 8 | 6 | 13 | 12 | 8 | 8 |
| Keski-Suomi/Mid-Finland..... | 2 | 2 | 6 | 5 | 3 | 4 | 0 | 4 | 12 | 16 | 7 | 8 | 6 |
| Kaakkois-Suomi/South-eastern Finland | 4 | 8 | 0 | 4 | 12 | 5 | 0 | 6 | 12 | 6 | 0 | 5 | 5 |
| Itä-Suomi/Eastern Finland..... | 5 | 7 | 7 | 11 | 0 | 6 | 0 | 17 | 3 | 11 | 0 | 6 | 6 |
| Pohjois-Suomi/Northern Finland..... | 3 | 5 | 9 | 10 | 12 | 8 | 2 | 3 | 9 | 7 | 15 | 7 | 7 |
| KAUPUNGISTUMISASTE/URBANISATION | | | | | | | | | | | | | |
| Pääkaupunkiseutu/Helsinki | | | | | | | | | | | | | |
| Metropolitan area..... | 0 | 3 | 4 | 6 | 8 | 4 | 5 | 3 | 0 | 2 | 10 | 3 | 4 |
| Isot kaupungit/Major towns..... | 3 | 5 | 8 | 7 | 0 | 5 | 1 | 5 | 7 | 9 | 6 | 6 | 5 |
| Pienet kaupungit/Minor towns..... | 1 | 2 | 5 | 3 | 5 | 3 | 4 | 8 | 13 | 8 | 8 | 8 | 6 |
| Maalaiskunnat/Rural areas..... | 4 | 11 | 7 | 6 | 10 | 8 | 0 | 7 | 7 | 14 | 8 | 7 | 7 |
| KUNTARYHMÄ/TYPE OF MUNICIPALITY | | | | | | | | | | | | | |
| Kaupunkimaiset kunnat/Urban municipalities..... | 1 | 3 | 6 | 5 | 4 | 4 | 3 | 5 | 6 | 6 | 5 | 5 | 5 |
| Taajaan asutut kunnat/Semi-urban municipalities..... | 0 | 8 | 6 | 6 | 7 | 5 | 2 | 4 | 15 | 13 | 15 | 10 | 8 |
| Maaseutumaiset kunnat/Rural municipalities..... | 7 | 11 | 8 | 7 | 12 | 9 | 0 | 10 | 5 | 14 | 9 | 7 | 8 |
| AMMATTI/OCCUPATION | | | | | | | | | | | | | |
| Maataloustyö/Agricultural work..... | 0 | 17 | 6 | 12 | 10 | 10 | 20 | 27 | 0 | 21 | 0 | 17 | 13 |
| Tehdas-, rakennustyö tai vastaava/Industrial work..... | 3 | 5 | 7 | 8 | 3 | 6 | 0 | 6 | 0 | 3 | 10 | 4 | 6 |
| Toimisto- tai palvelutyö/Office work or services..... | 4 | 6 | 7 | 4 | 3 | 5 | 3 | 6 | 7 | 7 | 11 | 7 | 6 |
| Opiskelu tai koulutus./Studying..... | 2 | 4 | 0 | . | . | 2 | 1 | 7 | 0 | 0 | . | 2 | 2 |
| Kotirouva, kotiäiti, koti-isä/Homemaker..... | . | . | 0 | . | 0 | 0 | 8 | 2 | 8 | 18 | 9 | 8 | 7 |
| Eläkeläinen/Retired..... | . | 50 | 0 | 0 | 9 | 8 | . | 0 | 0 | 23 | 9 | 10 | 9 |
| Työtön/Unemployed..... | 4 | 0 | 6 | 0 | 8 | 3 | 7 | 0 | 17 | 13 | 2 | 8 | 6 |
| TUTKIMUSVUOSI/YEAR | | | | | | | | | | | | | |
| 1998..... | 3 | 6 | 6 | 5 | 6 | 5 | 2 | 6 | 7 | 9 | 8 | 6 | 6 |

SUOMALAISEN AIKUISVÄESTÖN TERVEYSKÄYTTÄYTYMINEN 1998 - HEALTH BEHAVIOUR AMONG FINNISH ADULT POPULATION 1998

TAULUKKO 95.A. Miten usein syönyt jäätelöä kuluneen viikon aikana sukupuolen ja iän mukaan (%).
TABLE 95.A. Consumption of ice cream during the last week by sex and age (%).

| | Miehet/Males | | | | | Naiset/Females | | | | | Total | | |
|-------------------------------|--------------------|-------|-------|-------|-------|--------------------|-------|-------|-------|-------|-------|-------|-------|
| | Ikäryhmä/Age group | | | | | Ikäryhmä/Age group | | | | | | | |
| | 15-24 | 25-34 | 35-44 | 45-54 | 55-64 | 15-24 | 25-34 | 35-44 | 45-54 | 55-64 | | | |
| Ei kertaakaan/Not at all..... | 27.4 | 32.1 | 43.3 | 46.7 | 45.6 | 39.3 | 29.0 | 29.2 | 37.8 | 44.6 | 51.0 | 38.0 | 38.6 |
| 1-2 päivänä/On 1-2 days..... | 51.4 | 54.6 | 48.5 | 46.7 | 49.2 | 49.9 | 49.6 | 55.1 | 50.6 | 48.1 | 42.5 | 49.4 | 49.7 |
| 3-5 päivänä/On 3-5 days..... | 18.8 | 12.3 | 7.9 | 5.8 | 4.0 | 9.7 | 18.0 | 14.2 | 9.3 | 6.5 | 6.2 | 10.8 | 10.3 |
| 6-7 päivänä/On 6-7 days..... | 2.4 | 1.0 | .3 | .8 | 1.2 | 1.1 | 3.5 | 1.5 | 2.3 | .8 | .4 | 1.7 | 1.4 |
| Yhteensä/Total (%)..... | 100.0 | 100.0 | 100.0 | 100.0 | 100.0 | 100.0 | 100.0 | 100.0 | 100.0 | 100.0 | 100.0 | 100.0 | 100.0 |
| Yhteensä/Total (N)..... | 292 | 302 | 342 | 364 | 248 | 1548 | 345 | 325 | 389 | 399 | 259 | 1717 | 3265 |
| Puuttavia/Missing (n)..... | 3 | 7 | 13 | 40 | 78 | 141 | 3 | 1 | 8 | 34 | 53 | 99 | 240 |

TAULUKKO 95.B. Niiden osuus, jotka syövät jäätelöä vähintään kolme kertaa viikossa, taustamuuttujien mukaan (%).
TABLES 95.B. Proportion of persons eating ice cream at least 3 times a week by background variables (%).

| | Miehet/Males | | | | | Naiset/Females | | | | | Total | | |
|---|--------------------|-------|-------|-------|-------|--------------------|-------|-------|-------|-------|-------|----|----|
| | Ikäryhmä/Age group | | | | | Ikäryhmä/Age group | | | | | | | |
| | 15-24 | 25-34 | 35-44 | 45-54 | 55-64 | 15-24 | 25-34 | 35-44 | 45-54 | 55-64 | | | |
| SIVIILISÄÄTY/MARITAL STATUS | | | | | | | | | | | | | |
| Naimisissa tai avoliitossa/Married or cohabiting..... | 18 | 14 | 9 | 7 | 4 | 9 | 12 | 17 | 12 | 6 | 5 | 10 | 10 |
| Naimaton/Single..... | 22 | 12 | 4 | 7 | 18 | 16 | 24 | 14 | 8 | 3 | 9 | 18 | 17 |
| Asumuserossa tai eronnut/Separated or divorced..... | . | 10 | 10 | 7 | 8 | 8 | 0 | 8 | 14 | 15 | 8 | 12 | 10 |
| Leski/Widowed..... | . | . | 0 | 0 | 0 | 0 | 0 | 0 | 0 | 18 | 16 | 14 | 11 |
| KOULUVUOSIA/YEARS OF SCHOOL | | | | | | | | | | | | | |
| 0-9 vuotta/0-9 years..... | 27 | 3 | 3 | 4 | 5 | 7 | 30 | 13 | 6 | 7 | 6 | 12 | 9 |
| 10-12 vuotta/10-12 years..... | 18 | 12 | 9 | 7 | 5 | 11 | 20 | 14 | 11 | 5 | 6 | 12 | 11 |
| 13 v. tai enemmän/13 years or more.. | 24 | 16 | 9 | 9 | 5 | 13 | 18 | 16 | 12 | 10 | 11 | 14 | 13 |
| ASUINALUE/LIVING AREA | | | | | | | | | | | | | |
| Uusimaa/Region of Uusimaa..... | 26 | 22 | 6 | 4 | 10 | 13 | 22 | 16 | 8 | 11 | 11 | 13 | 13 |
| Länsi-Suomi/Western Finland..... | 19 | 4 | 8 | 8 | 6 | 9 | 23 | 17 | 11 | 7 | 11 | 14 | 12 |
| Keski-Suomi/Mid-Finland..... | 22 | 17 | 10 | 9 | 2 | 12 | 23 | 14 | 14 | 10 | 5 | 13 | 12 |
| Kaakkois-Suomi/South-eastern Finland | 21 | 8 | 3 | 4 | 0 | 8 | 24 | 12 | 16 | 2 | 0 | 11 | 9 |
| Itä-Suomi/Eastern Finland..... | 14 | 25 | 3 | 3 | 5 | 8 | 14 | 22 | 10 | 6 | 4 | 11 | 10 |
| Pohjois-Suomi/Northern Finland..... | 12 | 5 | 17 | 11 | 4 | 10 | 17 | 18 | 13 | 0 | 0 | 11 | 11 |
| KAUPUNGISTUMISASTE/URBANISATION | | | | | | | | | | | | | |
| Pääkaupunkiseutu/Helsinki Metropolitan area..... | 32 | 22 | 6 | 3 | 10 | 14 | 25 | 18 | 8 | 11 | 7 | 14 | 14 |
| Isot kaupungit/Major towns..... | 19 | 10 | 10 | 12 | 4 | 11 | 17 | 16 | 10 | 9 | 7 | 12 | 12 |
| Pienet kaupungit/Minor towns..... | 19 | 6 | 9 | 4 | 7 | 9 | 17 | 21 | 18 | 6 | 7 | 14 | 12 |
| Maalaiskunnat/Rural areas..... | 19 | 14 | 8 | 6 | 2 | 10 | 27 | 9 | 10 | 4 | 6 | 11 | 11 |
| KUNTARYHMÄ/TYPE OF MUNICIPALITY | | | | | | | | | | | | | |
| Kaupunkimaiset kunnat/Urban municipalities..... | 24 | 13 | 8 | 7 | 6 | 11 | 18 | 17 | 11 | 9 | 7 | 12 | 12 |
| Taajaan asutut kunnat/Semi-urban municipalities..... | 18 | 11 | 11 | 8 | 5 | 11 | 19 | 16 | 14 | 6 | 11 | 13 | 12 |
| Maaseutumaiset kunnat/Rural municipalities..... | 18 | 15 | 7 | 5 | 3 | 10 | 33 | 12 | 11 | 3 | 4 | 13 | 11 |
| AMMATTI/OCCUPATION | | | | | | | | | | | | | |
| Maataloustyö/Agricultural work..... | 17 | 8 | 16 | 6 | 0 | 9 | 20 | 18 | 0 | 15 | 0 | 12 | 10 |
| Tehdas-, rakennustyö tai vastaava/ Industrial work..... | 11 | 11 | 5 | 4 | 9 | 7 | 0 | 12 | 5 | 9 | 22 | 10 | 7 |
| Toimisto- tai palvelutyö/Office work or services..... | 9 | 16 | 9 | 10 | 6 | 11 | 9 | 18 | 14 | 6 | 8 | 12 | 11 |
| Opiskelu tai koulunk./Studying..... | 25 | 17 | 0 | . | . | 24 | 25 | 14 | 0 | 25 | . | 23 | 23 |
| Koti- ja kotiteollisuus/Retired..... | . | . | 0 | . | 0 | 0 | 0 | 14 | 8 | 7 | 0 | 9 | 8 |
| Eläkeläinen/Retired..... | . | 25 | 25 | 3 | 5 | 6 | . | 0 | 25 | 7 | 5 | 6 | 6 |
| Työttömät/Unemployed..... | 21 | 7 | 6 | 4 | 0 | 8 | 23 | 0 | 6 | 4 | 5 | 8 | 8 |
| TUTKIMUSVUOSI/YEAR | | | | | | | | | | | | | |
| 1998..... | 21 | 13 | 8 | 7 | 5 | 11 | 21 | 16 | 12 | 7 | 7 | 13 | 12 |

Kansanterveyslaitos/National Public Health Institute
Epidemiologian ja terveyden edistämisen osasto

SUOMALAISEN AIKUISVÄESTÖN TERVEYSKÄYTTÄYTUMINEN 1998 - HEALTH BEHAVIOUR AMONG FINNISH ADULT POPULATION 1998

TAULUKKO 96.A. Makeisten syöminen kuluneen viikon aikana sukupuolen ja iän mukaan (%).
TABLE 96.A. Consumption of sweets during the last week by sex and age (%).

| | Miehet/Males | | | | | Total | Naiset/Females | | | | | Total | |
|-------------------------------|--------------------|-------|-------|-------|-------|-------|--------------------|-------|-------|-------|-------|-------|-------|
| | Ikäryhmä/Age group | | | | | | Ikäryhmä/Age group | | | | | | |
| | 15-24 | 25-34 | 35-44 | 45-54 | 55-64 | | 15-24 | 25-34 | 35-44 | 45-54 | 55-64 | | |
| Ei kertaakaan/Not at all..... | 22.0 | 26.0 | 34.7 | 43.8 | 50.2 | 35.0 | 21.2 | 18.0 | 23.5 | 43.9 | 54.5 | 31.2 | 33.0 |
| 1-2 päivänä/On 1-2 days..... | 48.8 | 52.3 | 47.1 | 44.3 | 36.2 | 46.1 | 48.5 | 52.3 | 55.6 | 45.7 | 37.4 | 48.6 | 47.4 |
| 3-5 päivänä/On 3-5 days..... | 25.8 | 16.8 | 16.5 | 9.1 | 8.1 | 15.3 | 24.1 | 23.2 | 18.6 | 7.6 | 7.7 | 16.5 | 15.9 |
| 6-7 päivänä/On 6-7 days..... | 3.5 | 4.9 | 1.8 | 2.8 | 5.5 | 3.6 | 6.1 | 6.5 | 2.3 | 2.8 | .4 | 3.7 | 3.6 |
| Yhteensä/Total (%)..... | 100.0 | 100.0 | 100.0 | 100.0 | 100.0 | 100.0 | 100.0 | 100.0 | 100.0 | 100.0 | 100.0 | 100.0 | 100.0 |
| Yhteensä/Total (N)..... | 287 | 304 | 340 | 352 | 235 | 1518 | 344 | 323 | 387 | 394 | 246 | 1694 | 3212 |
| Puuttuvia/Missing (n)..... | 8 | 5 | 15 | 52 | 91 | 171 | 4 | 3 | 10 | 39 | 66 | 122 | 293 |

TAULUKKO 96.B. Ei lainkaan makeisia kuluneen viikon aikana syöneiden osuus taustamuuttujien mukaan (%).
TABLE 96.B. Proportion of persons consuming no sweets during the last week by background variables (%).

| | Miehet/Males | | | | | Total | Naiset/Females | | | | | Total | |
|--|--------------------|-------|-------|-------|-------|-------|--------------------|-------|-------|-------|-------|-------|----|
| | Ikäryhmä/Age group | | | | | | Ikäryhmä/Age group | | | | | | |
| | 15-24 | 25-34 | 35-44 | 45-54 | 55-64 | | 15-24 | 25-34 | 35-44 | 45-54 | 55-64 | | |
| SIVILLISÄÄTY/MARITAL STATUS | | | | | | | | | | | | | |
| Naimisissa tai avoliitossa/Married or cohabiting..... | 18 | 22 | 30 | 40 | 49 | 35 | 25 | 18 | 24 | 43 | 54 | 33 | 34 |
| Naimaton/Single..... | 23 | 32 | 45 | 66 | 43 | 33 | 20 | 20 | 21 | 50 | 58 | 24 | 28 |
| Asumuserossa tai eronnut/Separated or divorced..... | . | 30 | 48 | 48 | 73 | 49 | 100 | 8 | 28 | 49 | 54 | 40 | 44 |
| Leski/Widowed..... | . | . | 100 | 50 | 63 | 64 | 0 | 0 | 25 | 33 | 56 | 45 | 50 |
| KOULUVUOSIA/YEARS OF SCHOOL | | | | | | | | | | | | | |
| 0-9 vuotta/0-9 years..... | 13 | 55 | 37 | 50 | 52 | 44 | 16 | 22 | 26 | 44 | 58 | 40 | 42 |
| 10-12 vuotta/10-12 years..... | 23 | 32 | 38 | 42 | 53 | 35 | 23 | 19 | 20 | 47 | 53 | 32 | 33 |
| 13 v. tai enemmän/13 years or more.. | 27 | 17 | 31 | 38 | 45 | 29 | 22 | 17 | 25 | 40 | 44 | 26 | 28 |
| ASUINALUE/LIVING AREA | | | | | | | | | | | | | |
| Uusimaa/Region of Uusimaa..... | 15 | 14 | 39 | 39 | 40 | 30 | 20 | 16 | 22 | 46 | 48 | 30 | 30 |
| Länsi-Suomi/Western Finland..... | 21 | 35 | 32 | 42 | 60 | 38 | 18 | 16 | 25 | 40 | 52 | 29 | 33 |
| Keski-Suomi/Mid-Finland..... | 23 | 34 | 35 | 39 | 46 | 35 | 25 | 19 | 19 | 43 | 61 | 32 | 34 |
| Kaakkois-Suomi/South-eastern Finland | 32 | 27 | 39 | 64 | 69 | 44 | 24 | 15 | 30 | 45 | 55 | 34 | 38 |
| Itä-Suomi/Eastern Finland..... | 32 | 29 | 33 | 54 | 55 | 41 | 34 | 48 | 31 | 51 | 65 | 45 | 43 |
| Pohjois-Suomi/Northern Finland..... | 21 | 21 | 29 | 45 | 42 | 30 | 15 | 10 | 24 | 43 | 50 | 26 | 28 |
| KAUPUNGISTUMISASTE/URBANISATION | | | | | | | | | | | | | |
| Pääkaupunkiseutu/Helsinki Metropolitan area..... | 14 | 15 | 36 | 38 | 45 | 29 | 19 | 16 | 14 | 46 | 51 | 28 | 29 |
| Isot kaupungit/Major towns..... | 25 | 23 | 40 | 40 | 45 | 34 | 20 | 20 | 24 | 37 | 48 | 29 | 31 |
| Pienet kaupungit/Minor towns..... | 22 | 35 | 35 | 50 | 57 | 39 | 22 | 14 | 25 | 51 | 63 | 33 | 36 |
| Maalaiskunnat/Rural areas..... | 23 | 29 | 31 | 46 | 51 | 36 | 23 | 20 | 26 | 42 | 56 | 33 | 34 |
| KUNTARYHMÄ/TYPE OF MUNICIPALITY | | | | | | | | | | | | | |
| Kaupunkimaiset kunnat/Urban municipalities..... | 18 | 24 | 35 | 42 | 50 | 34 | 21 | 17 | 22 | 42 | 51 | 30 | 32 |
| Taaajaan asutut kunnat/Semi-urban municipalities..... | 28 | 21 | 32 | 52 | 47 | 36 | 20 | 18 | 24 | 48 | 53 | 32 | 34 |
| Maaseutumaiset kunnat/Rural municipalities..... | 25 | 32 | 35 | 44 | 52 | 37 | 22 | 22 | 27 | 48 | 62 | 36 | 36 |
| AMMATTI/OCCUPATION | | | | | | | | | | | | | |
| Maataloustyö/Agricultural work..... | 17 | 8 | 39 | 40 | 60 | 34 | 60 | 9 | 43 | 75 | 75 | 49 | 40 |
| Tehdas-, rakennustyö tai vastaava/Industrial work..... | 36 | 37 | 37 | 47 | 70 | 42 | 67 | 47 | 30 | 43 | 33 | 41 | 42 |
| Toimisto- tai palvelutyö/Office work or services..... | 13 | 17 | 32 | 34 | 50 | 30 | 27 | 16 | 23 | 41 | 49 | 30 | 30 |
| Opiskelu tai koulunk./Studying..... | 22 | 17 | 33 | . | . | 21 | 18 | 11 | 33 | 25 | . | 17 | 19 |
| Kotirouva, kotiäiti, koti-isä/Homemaker..... | . | . | 0 | . | 50 | 33 | 33 | 17 | 21 | 33 | 40 | 24 | 25 |
| Eläkeläinen/Retired..... | . | 25 | 50 | 69 | 48 | 52 | . | 0 | 0 | 64 | 60 | 56 | 54 |
| Työtön/Unemployed..... | 15 | 46 | 50 | 61 | 29 | 40 | 30 | 33 | 29 | 52 | 54 | 41 | 40 |
| TUTKIMUSVUOSI/YEAR | | | | | | | | | | | | | |
| 1998..... | 22 | 26 | 35 | 44 | 50 | 35 | 21 | 18 | 24 | 44 | 54 | 31 | 33 |

SUOMALAISEN AIKUISVÄESTÖN TERVEYSKÄYTTÄYTYMINEN 1998 - HEALTH BEHAVIOUR AMONG FINNISH ADULT POPULATION 1998

TAULUKKO 97.A. Virvoitusjuomien käyttö kuluneen viikon aikana sukupuolen ja iän mukaan (%).
TABLE 97.A. Consumption of sweet soft drinks during the last week by sex and age (%).

| | Miehet/Males | | | | | Total | Naiset/Females | | | | | Total | |
|-------------------------------|--------------------|-------|-------|-------|-------|-------|--------------------|-------|-------|-------|-------|-------|-------|
| | Ikäryhmä/Age group | | | | | | Ikäryhmä/Age group | | | | | | |
| | 15-24 | 25-34 | 35-44 | 45-54 | 55-64 | | 15-24 | 25-34 | 35-44 | 45-54 | 55-64 | | |
| Ei kertaakaan/Not at all..... | 15.2 | 23.3 | 33.8 | 38.0 | 43.7 | 30.9 | 32.7 | 47.4 | 55.1 | 65.9 | 69.6 | 53.7 | 42.8 |
| 1-2 päivänä/On 1-2 days..... | 47.2 | 45.2 | 44.9 | 37.5 | 37.3 | 42.4 | 43.1 | 37.2 | 35.0 | 25.9 | 23.7 | 33.3 | 37.7 |
| 3-5 päivänä/On 3-5 days..... | 29.0 | 24.9 | 15.7 | 16.6 | 13.1 | 19.8 | 18.7 | 12.1 | 6.8 | 5.9 | 5.1 | 9.8 | 14.6 |
| 6-7 päivänä/On 6-7 days..... | 8.6 | 6.6 | 5.5 | 7.9 | 6.0 | 6.9 | 5.5 | 3.4 | 3.1 | 2.3 | 1.6 | 3.3 | 5.0 |
| Yhteensä/Total (%)..... | 100.0 | 100.0 | 100.0 | 100.0 | 100.0 | 100.0 | 100.0 | 100.0 | 100.0 | 100.0 | 100.0 | 100.0 | 100.0 |
| Yhteensä/Total (N)..... | 290 | 305 | 343 | 368 | 252 | 1558 | 343 | 323 | 383 | 390 | 253 | 1692 | 3250 |
| Puuttavia/Missing (n)..... | 5 | 4 | 12 | 36 | 74 | 131 | 5 | 3 | 14 | 43 | 59 | 124 | 255 |

TAULUKKO 97.B. Päivittäin virvoitusjuomia käyttäneiden osuus taustamuuttujien mukaan (%).
TABLE 97.B. Proportion of persons consuming daily soft drinks by background variables (%).

| | Miehet/Males | | | | | Total | Naiset/Females | | | | | Total | |
|--|--------------------|-------|-------|-------|-------|-------|--------------------|-------|-------|-------|-------|-------|---|
| | Ikäryhmä/Age group | | | | | | Ikäryhmä/Age group | | | | | | |
| | 15-24 | 25-34 | 35-44 | 45-54 | 55-64 | | 15-24 | 25-34 | 35-44 | 45-54 | 55-64 | | |
| SIVIILISÄÄTY/MARITAL STATUS | | | | | | | | | | | | | |
| Naimisissa tai avoliitossa/Married or cohabiting..... | 9 | 7 | 6 | 6 | 4 | 6 | 3 | 3 | 3 | 2 | 2 | 3 | 4 |
| Naimaton/Single..... | 9 | 5 | 4 | 13 | 18 | 8 | 6 | 4 | 6 | 7 | 5 | 6 | 7 |
| Asumuserossa tai eronnut/Separated or divorced..... | . | 10 | 3 | 17 | 7 | 11 | 0 | 0 | 0 | 2 | 0 | 1 | 5 |
| Leski/Widowed..... | . | . | 50 | 0 | 14 | 15 | 0 | 0 | 0 | 0 | 0 | 0 | 4 |
| KOULUVUOSIA/YEARS OF SCHOOL | | | | | | | | | | | | | |
| 0-9 vuotta/0-9 years..... | 13 | 7 | 2 | 11 | 8 | 9 | 11 | 9 | 6 | 3 | 3 | 5 | 7 |
| 10-12 vuotta/10-12 years..... | 9 | 7 | 5 | 4 | 2 | 6 | 5 | 3 | 5 | 1 | 0 | 3 | 4 |
| 13 v. tai enemmän/13 years or more.. | 5 | 6 | 8 | 8 | 6 | 7 | 3 | 3 | 2 | 3 | 0 | 3 | 4 |
| ASUINALUE/LIVING AREA | | | | | | | | | | | | | |
| Uusimaa/Region of Uusimaa..... | 16 | 4 | 4 | 7 | 11 | 8 | 6 | 3 | 5 | 4 | 0 | 4 | 6 |
| Länsi-Suomi/Western Finland..... | 8 | 7 | 12 | 3 | 3 | 7 | 5 | 8 | 1 | 0 | 2 | 3 | 5 |
| Keski-Suomi/Mid-Finland..... | 8 | 9 | 3 | 10 | 5 | 7 | 5 | 1 | 3 | 4 | 2 | 3 | 5 |
| Kaakkois-Suomi/South-eastern Finland | 11 | 8 | 8 | 20 | 0 | 10 | 6 | 0 | 9 | 0 | 4 | 3 | 7 |
| Itä-Suomi/Eastern Finland..... | 0 | 0 | 3 | 4 | 0 | 2 | 3 | 0 | 0 | 3 | 0 | 1 | 2 |
| Pohjois-Suomi/Northern Finland..... | 0 | 9 | 2 | 8 | 12 | 6 | 6 | 5 | 2 | 0 | 4 | 3 | 4 |
| KAUPUNGISTUMISASTE/URBANISATION | | | | | | | | | | | | | |
| Pääkaupunkiseutu/Helsinki Metropolitan area..... | 19 | 3 | 2 | 6 | 13 | 8 | 6 | 1 | 2 | 2 | 0 | 2 | 5 |
| Isot kaupungit/Major towns..... | 15 | 7 | 7 | 8 | 0 | 8 | 1 | 1 | 4 | 2 | 0 | 2 | 4 |
| Pienet kaupungit/Minor towns..... | 3 | 6 | 8 | 10 | 4 | 6 | 7 | 6 | 1 | 4 | 4 | 5 | 5 |
| Maalaiskunnat/Rural areas..... | 5 | 9 | 4 | 8 | 6 | 7 | 7 | 5 | 4 | 1 | 2 | 4 | 5 |
| KUNTARYHMÄ/TYPE OF MUNICIPALITY | | | | | | | | | | | | | |
| Kaupunkimaiset kunnat/Urban municipalities..... | 12 | 6 | 6 | 8 | 6 | 8 | 5 | 3 | 3 | 3 | 0 | 3 | 5 |
| Taajaan asutut kunnat/Semi-urban municipalities..... | 2 | 0 | 5 | 4 | 5 | 3 | 6 | 2 | 6 | 0 | 5 | 4 | 4 |
| Maaseutumaiset kunnat/Rural municipalities..... | 7 | 11 | 4 | 9 | 7 | 8 | 8 | 6 | 2 | 2 | 3 | 4 | 6 |
| AMMATTI/OCCUPATION | | | | | | | | | | | | | |
| Maataloustyö/Agricultural work..... | 0 | 8 | 6 | 16 | 0 | 8 | 0 | 0 | 0 | 0 | 25 | 3 | 6 |
| Tehdas-, rakennustyö tai vastaava/ Industrial work..... | 6 | 8 | 2 | 6 | 11 | 5 | 33 | 0 | 0 | 6 | 0 | 4 | 5 |
| Toimisto- tai palvelutyö/Office work or services..... | 17 | 6 | 8 | 8 | 2 | 7 | 3 | 4 | 3 | 2 | 1 | 3 | 4 |
| Opiskelu tai koulunk./Studying..... | 7 | 13 | 0 | . | . | 8 | 6 | 0 | 0 | 0 | . | 5 | 6 |
| Kotirouva, kotiäiti, koti-isä/Homemaker..... | . | . | 0 | . | 0 | 0 | 8 | 2 | 4 | 0 | 0 | 3 | 3 |
| Eläkeläinen/Retired..... | . | 0 | 0 | 10 | 6 | 7 | . | 33 | 20 | 8 | 2 | 4 | 6 |
| Työttömä/Unemployed..... | 14 | 3 | 6 | 7 | 13 | 9 | 3 | 0 | 3 | 0 | 0 | 1 | 5 |
| TUTKIMUSVUOSI/YEAR | | | | | | | | | | | | | |
| 1998..... | 9 | 7 | 6 | 8 | 6 | 7 | 6 | 3 | 3 | 2 | 2 | 3 | 5 |

SUOMALAISEN AIKUISVÄESTÖN TERVEYSKÄYTTÄYTYMINEN 1998 - HEALTH BEHAVIOUR AMONG FINNISH ADULT POPULATION 1998

TAULUKKO 98.A. Kanamunien syöminen kuluneen viikon aikana sukupuolen ja iän mukaan (%).
TABLE 98.A. Eaten eggs during the last week by sex and age (%).

| | Miehet/Males | | | | | Total | Naiset/Females | | | | | Total | | |
|-------------------------------|--------------------|-------|-------|-------|-------|-------|--------------------|-------|-------|-------|-------|-------|-------|-----|
| | Ikäryhmä/Age group | | | | | | Ikäryhmä/Age group | | | | | | | |
| | 15-24 | 25-34 | 35-44 | 45-54 | 55-64 | | 15-24 | 25-34 | 35-44 | 45-54 | 55-64 | | | |
| Ei kertaakaan/Not at all..... | 49.3 | 36.8 | 28.2 | 23.1 | 24.4 | 31.8 | 49.1 | 39.4 | 28.8 | 33.3 | 24.8 | 35.1 | 33.6 | |
| 1-2 päivänä/On 1-2 days..... | 40.1 | 51.0 | 59.7 | 60.1 | 61.8 | 54.9 | 44.2 | 51.1 | 58.4 | 55.7 | 60.0 | 53.9 | 54.4 | |
| 3-5 päivänä/On 3-5 days..... | 10.6 | 9.2 | 9.5 | 13.9 | 10.2 | 10.8 | 6.1 | 7.7 | 10.7 | 10.2 | 11.4 | 9.2 | 10.0 | |
| 6-7 päivänä/On 6-7 days..... | .0 | 3.0 | 2.6 | 2.9 | 3.5 | 2.4 | .6 | 1.8 | 2.0 | .7 | 3.8 | 1.7 | 2.0 | |
| Yhteensä/Total (%)..... | 100.0 | 100.0 | 100.0 | 100.0 | 100.0 | 100.0 | 100.0 | 100.0 | 100.0 | 100.0 | 100.0 | 100.0 | 100.0 | |
| Yhteensä/Total (N)..... | 292 | 304 | 347 | 381 | 283 | 1607 | 346 | 325 | 392 | 411 | 290 | 1764 | 3371 | |
| Puuttuvia/Missing (n)..... | | 3 | 5 | 8 | 23 | 43 | 82 | 2 | 1 | 5 | 22 | 22 | 52 | 134 |

TAULUKKO 98.B. Ei yhtään kananmunaa kuluneen viikon aikana syöneiden osuus taustamuuttujien mukaan (%).
TABLE 98.B. Proportion of persons eating no eggs during the last week background variables (%).

| | Miehet/Males | | | | | Total | Naiset/Females | | | | | Total | |
|--|--------------------|-------|-------|-------|-------|-------|--------------------|-------|-------|-------|-------|-------|----|
| | Ikäryhmä/Age group | | | | | | Ikäryhmä/Age group | | | | | | |
| | 15-24 | 25-34 | 35-44 | 45-54 | 55-64 | | 15-24 | 25-34 | 35-44 | 45-54 | 55-64 | | |
| SIVILISÄÄTY/MARITAL STATUS | | | | | | | | | | | | | |
| Naimisissa tai avoliitossa/Married or cohabiting..... | 33 | 34 | 30 | 26 | 24 | 28 | 38 | 38 | 28 | 34 | 25 | 32 | 30 |
| Naimaton/Single..... | 52 | 39 | 27 | 22 | 29 | 42 | 52 | 45 | 36 | 35 | 9 | 45 | 44 |
| Asumuserossa tai eronnut/Separated or divorced..... | . | 60 | 22 | 13 | 14 | 20 | 0 | 38 | 31 | 29 | 29 | 30 | 25 |
| Leski/Widowed..... | . | . | 0 | 0 | 38 | 21 | 100 | 0 | 25 | 45 | 36 | 38 | 34 |
| KOULUVUOSIA/SCHOOL YEARS | | | | | | | | | | | | | |
| 0-9 vuotta/0-9 years..... | 51 | 24 | 15 | 23 | 20 | 24 | 51 | 35 | 29 | 29 | 24 | 32 | 28 |
| 10-12 vuotta/10-12 years..... | 49 | 38 | 33 | 21 | 32 | 36 | 51 | 45 | 25 | 33 | 30 | 37 | 36 |
| 13 v. tai enemmän/13 years or more.. | 49 | 39 | 30 | 24 | 32 | 34 | 46 | 38 | 32 | 35 | 17 | 36 | 35 |
| ASUINALUE/LIVING AREA | | | | | | | | | | | | | |
| Uusimaa/County of Uusimaa..... | 51 | 44 | 29 | 20 | 27 | 33 | 57 | 38 | 32 | 35 | 23 | 37 | 35 |
| Länsi-Suomi/Western Finland..... | 46 | 38 | 20 | 30 | 18 | 30 | 55 | 42 | 26 | 35 | 24 | 37 | 33 |
| Keski-Suomi/Central Finland..... | 41 | 30 | 20 | 29 | 26 | 29 | 40 | 34 | 29 | 34 | 24 | 32 | 30 |
| Kaakkois-Suomi/South-eastern Finland | 54 | 31 | 37 | 16 | 30 | 33 | 52 | 39 | 31 | 33 | 20 | 36 | 35 |
| Itä-Suomi/Eastern Finland..... | 68 | 31 | 40 | 23 | 26 | 37 | 45 | 57 | 34 | 26 | 24 | 36 | 36 |
| Pohjois-Suomi/Northern Finland..... | 57 | 39 | 39 | 13 | 26 | 35 | 40 | 41 | 25 | 33 | 38 | 35 | 35 |
| KAUPUNGI-URBANISATION | | | | | | | | | | | | | |
| Pääkaupunkiseutu/Capital city area.. | 51 | 45 | 30 | 17 | 27 | 33 | 63 | 35 | 36 | 36 | 28 | 40 | 37 |
| Isot kaupungit/Larger towns..... | 51 | 25 | 28 | 34 | 23 | 32 | 46 | 41 | 29 | 32 | 31 | 36 | 34 |
| Pienet kaupungit/Smaller towns..... | 35 | 43 | 26 | 17 | 23 | 28 | 42 | 35 | 25 | 36 | 25 | 33 | 31 |
| Maalaiskunnat/Rural areas..... | 57 | 37 | 30 | 22 | 25 | 34 | 50 | 46 | 28 | 31 | 18 | 33 | 34 |
| AMMATTI/OCCUPATION | | | | | | | | | | | | | |
| Maataloustyö/Agricultural work..... | 33 | 50 | 37 | 21 | 7 | 28 | 20 | 9 | 13 | 7 | 0 | 9 | 21 |
| Tehdas-, rakennustyö tai vastaava/Industrial work..... | 46 | 38 | 28 | 23 | 26 | 30 | 100 | 53 | 35 | 39 | 33 | 43 | 32 |
| Toimisto- tai palvelutyö/Office work or services..... | 48 | 39 | 27 | 24 | 35 | 31 | 64 | 37 | 29 | 33 | 25 | 33 | 32 |
| Opiskelu tai koulunk./Studying..... | 53 | 38 | 33 | . | . | 51 | 48 | 43 | 43 | 50 | . | 48 | 49 |
| Kotirouva, perheenemäntä/Housewife.. | . | . | 0 | . | 0 | 0 | 42 | 36 | 21 | 29 | 36 | 32 | 31 |
| Eläkeläinen/Retired..... | . | 0 | 40 | 26 | 21 | 22 | . | 67 | 17 | 17 | 25 | 24 | 23 |
| Työtön/Unemployed..... | 38 | 31 | 18 | 23 | 27 | 28 | 40 | 57 | 28 | 36 | 24 | 35 | 32 |
| TUTKIMUSVUOSI/YEAR | | | | | | | | | | | | | |
| 1998..... | 49 | 37 | 28 | 23 | 24 | 32 | 49 | 39 | 29 | 33 | 25 | 35 | 34 |

SUOMALAISEN AIKUISVÄESTÖN TERVEYSKÄYTTÄYTYMINEN 1998 - HEALTH BEHAVIOUR AMONG FINNISH ADULT POPULATION 1998

TAULUKKO 99.A. Kahvin juonnin määrä päivässä sukupuolen ja iän mukaan (%).
 TABLE 99.A. Daily coffee drinking by sex and age (%).

| | Miehet/Males | | | | | Total | Naiset/Females | | | | | Total | | |
|--------------------------------------|--------------------------------------|-------|-------|-------|-------|-------|----------------|--------------------|-------|-------|-------|-------|-------|-------|
| | Ikäryhmä/Age group | | | | | | Total | Ikäryhmä/Age group | | | | | Total | |
| | 15-24 | 25-34 | 35-44 | 45-54 | 55-64 | | | 15-24 | 25-34 | 35-44 | 45-54 | | | 55-64 |
| | Ei yhtään kupillista/Not at all..... | 33.6 | 13.6 | 5.9 | 7.2 | | | 6.5 | 12.6 | 46.1 | 23.3 | | | 11.1 |
| 1-2 kupillista/1-2 cups..... | 23.1 | 19.5 | 13.5 | 17.1 | 14.8 | 17.4 | 27.7 | 24.2 | 18.9 | 22.9 | 31.7 | 24.7 | 21.2 | |
| 3-4 kupillista/3-4 cups..... | 21.4 | 24.4 | 29.0 | 27.5 | 39.5 | 28.5 | 17.9 | 30.7 | 33.6 | 37.4 | 40.7 | 32.2 | 30.4 | |
| 5-6 kupillista/5-6 cups..... | 13.9 | 23.1 | 27.6 | 30.0 | 25.9 | 24.6 | 4.9 | 15.3 | 20.7 | 24.5 | 19.2 | 17.4 | 20.9 | |
| 7-8 kupillista/7-8 cups..... | 4.4 | 6.2 | 11.5 | 8.4 | 7.1 | 7.7 | 1.7 | 3.7 | 7.3 | 4.2 | 1.3 | 3.8 | 5.7 | |
| Yhteensä tai enemmän/Nine or more... | 3.7 | 13.3 | 12.4 | 9.7 | 6.2 | 9.2 | 1.7 | 2.8 | 8.3 | 4.4 | 1.3 | 3.9 | 6.5 | |
| Yhteensä/Total (%)..... | 100.0 | 100.0 | 100.0 | 100.0 | 100.0 | 100.0 | 100.0 | 100.0 | 100.0 | 100.0 | 100.0 | 100.0 | 100.0 | |
| Yhteensä/Total (N)..... | 295 | 308 | 355 | 403 | 324 | 1685 | 347 | 326 | 396 | 433 | 312 | 1814 | 3499 | |
| Puuttavia/Missing (n)..... | 0 | 1 | 0 | 1 | 2 | 4 | 1 | 0 | 1 | 0 | 0 | 2 | 6 | |

TAULUKKO 99.B. Ei yhtään kupillista kahvia juoneiden osuus taustamuuttujien mukaan (%).
 TABLE 99.B. Proportion of persons drinking no coffee at all a day by background variables (%).

| | Miehet/Males | | | | | Total | Naiset/Females | | | | | Total | | |
|--|-----------------------------------|-------|-------|-------|-------|-------|----------------|--------------------|-------|-------|-------|-------|-------|-------|
| | Ikäryhmä/Age group | | | | | | Total | Ikäryhmä/Age group | | | | | Total | |
| | 15-24 | 25-34 | 35-44 | 45-54 | 55-64 | | | 15-24 | 25-34 | 35-44 | 45-54 | | | 55-64 |
| | SIVILISÄÄTY/MARITAL STATUS | | | | | | | | | | | | | |
| Naimisissa tai avoliitossa/Married or cohabiting..... | 18 | 10 | 7 | 6 | 7 | 8 | 36 | 24 | 13 | 7 | 6 | 14 | 11 | |
| Naimaton/Single..... | 37 | 20 | 2 | 9 | 0 | 24 | 49 | 23 | 4 | 9 | 4 | 34 | 29 | |
| Asumuserossa tai eronnut/Separated or divorced..... | . | 10 | 3 | 14 | 4 | 9 | 0 | 8 | 8 | 2 | 0 | 4 | 6 | |
| Leski/Widowed..... | . | . | 0 | 0 | 11 | 7 | 100 | 0 | 0 | 9 | 10 | 11 | 10 | |
| KOULUVUOSIA/YEARS OF SCHOOL | | | | | | | | | | | | | | |
| 0-9 vuotta/0-9 years..... | 46 | 14 | 3 | 7 | 6 | 11 | 58 | 8 | 5 | 6 | 8 | 17 | 14 | |
| 10-12 vuotta/10-12 years..... | 33 | 12 | 4 | 3 | 7 | 13 | 39 | 17 | 8 | 5 | 2 | 15 | 14 | |
| 13 v. tai enemmän/13 years or more.. | 26 | 15 | 9 | 11 | 10 | 13 | 46 | 27 | 14 | 9 | 6 | 22 | 18 | |
| ASUINALUE/LIVING AREA | | | | | | | | | | | | | | |
| Uusimaa/Region of Uusimaa..... | 43 | 14 | 12 | 10 | 5 | 15 | 45 | 28 | 10 | 4 | 4 | 17 | 16 | |
| Länsi-Suomi/Western Finland..... | 33 | 17 | 5 | 6 | 8 | 13 | 52 | 27 | 8 | 6 | 3 | 19 | 16 | |
| Keski-Suomi/Mid-Finland..... | 35 | 17 | 6 | 7 | 7 | 13 | 51 | 30 | 16 | 13 | 9 | 22 | 18 | |
| Kaakkois-Suomi/South-eastern Finland | 29 | 8 | 3 | 6 | 0 | 9 | 39 | 9 | 8 | 10 | 4 | 14 | 12 | |
| Itä-Suomi/Eastern Finland..... | 27 | 22 | 0 | 6 | 4 | 10 | 45 | 26 | 14 | 8 | 9 | 19 | 15 | |
| Pohjois-Suomi/Northern Finland..... | 17 | 2 | 4 | 5 | 11 | 7 | 38 | 5 | 9 | 0 | 6 | 13 | 10 | |
| KAUPUNGI-UMISET/URBANISATION | | | | | | | | | | | | | | |
| Pääkaupunkiseutu/Helsinki | | | | | | | | | | | | | | |
| Metropolitan area..... | 31 | 14 | 9 | 12 | 5 | 14 | 45 | 24 | 11 | 6 | 6 | 18 | 16 | |
| Isot kaupungit/Major towns..... | 35 | 19 | 4 | 5 | 8 | 13 | 50 | 26 | 16 | 8 | 5 | 21 | 17 | |
| Pienet kaupungit/Minor towns..... | 37 | 11 | 7 | 8 | 7 | 13 | 39 | 19 | 7 | 5 | 4 | 15 | 14 | |
| Maalaiskunnat/Rural areas..... | 32 | 12 | 5 | 6 | 6 | 11 | 50 | 24 | 11 | 8 | 7 | 18 | 15 | |
| KUNTARYHMÄ/TYPE OF MUNICIPALITY | | | | | | | | | | | | | | |
| Kaupunkimaiset kunnat/Urban municipalities..... | 35 | 15 | 7 | 7 | 7 | 13 | 46 | 23 | 11 | 6 | 5 | 18 | 16 | |
| Taajaan asutut kunnat/Semi-urban municipalities..... | 36 | 11 | 5 | 11 | 6 | 13 | 40 | 27 | 15 | 10 | 4 | 18 | 16 | |
| Maaseutumaiset kunnat/Rural municipalities..... | 29 | 13 | 5 | 6 | 5 | 11 | 51 | 22 | 9 | 8 | 9 | 18 | 15 | |
| AMMATTI/OCCUPATION | | | | | | | | | | | | | | |
| Maataloustyö/Agricultural work..... | 17 | 33 | 0 | 9 | 11 | 12 | 0 | 18 | 13 | 7 | 20 | 12 | 12 | |
| Tehdas-, rakennustyö tai vastaava/ Industrial work..... | 16 | 5 | 3 | 3 | 2 | 4 | 67 | 6 | 10 | 3 | 0 | 7 | 5 | |
| Toimisto- tai palvelutyö/Office work or services..... | 8 | 15 | 10 | 10 | 6 | 10 | 30 | 26 | 11 | 7 | 5 | 13 | 12 | |
| Opiskelu tai koulunk./Studying..... | 40 | 35 | 0 | . | . | 39 | 53 | 25 | 0 | 0 | . | 48 | 44 | |
| Kotirouva, kotiäiti, koti-isä/Homemaker..... | . | . | 0 | . | 0 | 0 | 38 | 12 | 17 | 6 | 0 | 14 | 13 | |
| Eläkeläinen/Retired..... | . | 0 | 0 | 9 | 8 | 8 | . | 0 | 0 | 24 | 6 | 8 | 8 | |
| Työttömät/Unemployed..... | 38 | 10 | 11 | 9 | 10 | 16 | 16 | 29 | 9 | 7 | 7 | 12 | 14 | |
| TUTKIMUSVUOSI/YEAR | | | | | | | | | | | | | | |
| 1978-1979..... | 18 | 7 | 6 | 5 | 7 | 9 | 19 | 5 | 4 | 3 | 3 | 7 | 8 | |
| 1980-1982..... | 23 | 6 | 6 | 8 | 6 | 9 | 27 | 6 | 6 | 4 | 5 | 9 | 9 | |
| 1983-1985..... | 26 | 7 | 6 | 7 | 7 | 11 | 33 | 9 | 5 | 4 | 5 | 11 | 11 | |
| 1986-1988..... | 28 | 7 | 6 | 6 | 7 | 11 | 37 | 11 | 5 | 4 | 5 | 13 | 12 | |
| 1989-1990..... | 33 | 10 | 6 | 7 | 8 | 13 | 42 | 14 | 5 | 6 | 6 | 14 | 14 | |
| 1991-1992..... | 33 | 10 | 8 | 9 | 7 | 13 | 41 | 15 | 7 | 6 | 8 | 15 | 14 | |
| 1993-1994..... | 34 | 12 | 5 | 7 | 8 | 13 | 42 | 19 | 8 | 7 | 6 | 16 | 15 | |
| 1995-1996..... | 35 | 14 | 7 | 7 | 7 | 14 | 42 | 19 | 8 | 7 | 6 | 16 | 15 | |
| 1997..... | 34 | 11 | 5 | 7 | 10 | 12 | 47 | 22 | 9 | 6 | 7 | 17 | 15 | |
| 1998..... | 34 | 14 | 6 | 7 | 6 | 13 | 46 | 23 | 11 | 7 | 6 | 18 | 15 | |

SUOMALAISEN AIKUISVÄESTÖN TERVEYSKÄYTTÄYTYMINEN 1998 - HEALTH BEHAVIOUR AMONG FINNISH ADULT POPULATION 1998

TAULUKKO 100.A. Teen juonnin määrä päivässä sukupuolen ja iän mukaan (%).
TABLE 100.A. Daily tea drinking by sex and age (%).

| | Miehet/Males | | | | | Total | Naiset/Females | | | | | Total | |
|--------------------------------------|--------------------|-------|-------|-------|-------|-------|--------------------|-------|-------|-------|-------|-------|-------|
| | Ikäryhmä/Age group | | | | | | Ikäryhmä/Age group | | | | | | |
| | 15-24 | 25-34 | 35-44 | 45-54 | 55-64 | | 15-24 | 25-34 | 35-44 | 45-54 | 55-64 | | |
| Ei yhtään kupillista/Not at all..... | 69.4 | 64.6 | 67.3 | 58.1 | 66.0 | 64.7 | 56.5 | 54.3 | 57.8 | 57.9 | 58.0 | 57.0 | 60.7 |
| 1-2 kupillista/1-2 cups..... | 27.9 | 31.5 | 26.2 | 29.7 | 25.9 | 28.2 | 38.3 | 38.0 | 35.4 | 34.9 | 35.9 | 36.4 | 32.5 |
| 3-4 kupillista/3-4 cups..... | 2.0 | 2.9 | 5.1 | 9.0 | 6.8 | 5.4 | 3.7 | 5.5 | 5.8 | 6.0 | 5.8 | 5.4 | 5.4 |
| Viisi tai enemmän/Five or more..... | .7 | 1.0 | 1.4 | 3.2 | 1.2 | 1.6 | 1.4 | 2.1 | 1.0 | 1.2 | .3 | 1.2 | 1.4 |
| Yhteensä/Total (%)..... | 100.0 | 100.0 | 100.0 | 100.0 | 100.0 | 100.0 | 100.0 | 100.0 | 100.0 | 100.0 | 100.0 | 100.0 | 100.0 |
| Yhteensä/Total (N)..... | 294 | 308 | 355 | 401 | 324 | 1682 | 347 | 326 | 396 | 430 | 312 | 1811 | 3493 |
| Puuttavia/Missing (n)..... | 1 | 1 | 0 | 3 | 2 | 7 | 1 | 0 | 1 | 3 | 0 | 5 | 12 |

TAULUKKO 100.B. Ei yhtään teetä juoneiden osuus taustamuuttujien mukaan (%).
TABLE 100.B. Proportion of those who drink no tea at all by background variables (%).

| | Miehet/Males | | | | | Total | Naiset/Females | | | | | Total | |
|--|--------------------|-------|-------|-------|-------|-------|--------------------|-------|-------|-------|-------|-------|----|
| | Ikäryhmä/Age group | | | | | | Ikäryhmä/Age group | | | | | | |
| | 15-24 | 25-34 | 35-44 | 45-54 | 55-64 | | 15-24 | 25-34 | 35-44 | 45-54 | 55-64 | | |
| SIVILISÄÄTY/MARITAL STATUS | | | | | | | | | | | | | |
| Naimisissa tai avoliitossa/Married or cohabiting..... | 67 | 64 | 66 | 58 | 64 | 63 | 50 | 52 | 56 | 57 | 61 | 56 | 59 |
| Naimaton/Single..... | 70 | 66 | 71 | 62 | 76 | 69 | 58 | 57 | 63 | 58 | 48 | 58 | 63 |
| Asumuserossa tai eronnut/Separated or divorced..... | . | 70 | 73 | 57 | 73 | 66 | 100 | 69 | 61 | 68 | 52 | 63 | 64 |
| Leski/Widowed..... | . | . | 100 | 50 | 78 | 73 | 0 | 100 | 75 | 36 | 53 | 51 | 56 |
| KOULUVUOSIA/YEARS OF SCHOOL | | | | | | | | | | | | | |
| 0-9 vuotta/0-9 years..... | 69 | 76 | 68 | 61 | 72 | 68 | 69 | 67 | 68 | 63 | 61 | 64 | 66 |
| 10-12 vuotta/10-12 years..... | 73 | 63 | 72 | 61 | 59 | 67 | 58 | 67 | 62 | 64 | 58 | 61 | 64 |
| 13 v. tai enemmän/13 years or more.. | 62 | 64 | 61 | 52 | 56 | 59 | 47 | 49 | 54 | 49 | 41 | 50 | 54 |
| ASUINALUE/LIVING AREA | | | | | | | | | | | | | |
| Uusimaa/Region of Uusimaa..... | 69 | 58 | 58 | 54 | 65 | 60 | 53 | 49 | 54 | 60 | 55 | 55 | 57 |
| Länsi-Suomi/Western Finland..... | 62 | 73 | 68 | 60 | 67 | 66 | 52 | 53 | 60 | 69 | 61 | 59 | 62 |
| Keski-Suomi/Mid-Finland..... | 76 | 60 | 66 | 66 | 63 | 66 | 54 | 55 | 57 | 55 | 54 | 55 | 60 |
| Kaakkois-Suomi/South-eastern Finland | 79 | 65 | 66 | 48 | 58 | 63 | 67 | 58 | 54 | 43 | 44 | 52 | 57 |
| Itä-Suomi/Eastern Finland..... | 68 | 78 | 87 | 63 | 72 | 73 | 69 | 52 | 62 | 50 | 75 | 62 | 67 |
| Pohjois-Suomi/Northern Finland..... | 71 | 65 | 73 | 55 | 74 | 68 | 60 | 64 | 63 | 62 | 61 | 62 | 65 |
| KAUPUNGIKUNNAT/URBANISATION | | | | | | | | | | | | | |
| Pääkaupunkiseutu/Helsinki | | | | | | | | | | | | | |
| Metropolitan area..... | 67 | 56 | 61 | 53 | 58 | 58 | 58 | 48 | 52 | 58 | 52 | 54 | 56 |
| Isot kaupungit/Major towns..... | 67 | 65 | 74 | 55 | 68 | 65 | 48 | 50 | 49 | 54 | 64 | 53 | 58 |
| Pienet kaupungit/Minor towns..... | 70 | 67 | 62 | 59 | 62 | 63 | 55 | 60 | 57 | 60 | 61 | 59 | 61 |
| Maalaiskunnat/Rural areas..... | 72 | 68 | 71 | 62 | 72 | 69 | 64 | 59 | 66 | 59 | 54 | 61 | 65 |
| KUNTARYHMÄ/TYPE OF MUNICIPALITY | | | | | | | | | | | | | |
| Kaupunkimaiset kunnat/Urban municipalities..... | 68 | 62 | 66 | 57 | 63 | 63 | 52 | 52 | 52 | 56 | 59 | 54 | 58 |
| Taajaan asutut kunnat/Semi-urban municipalities..... | 72 | 71 | 67 | 57 | 67 | 67 | 57 | 56 | 55 | 55 | 56 | 55 | 61 |
| Maaseutumaiset kunnat/Rural municipalities..... | 71 | 68 | 70 | 60 | 71 | 68 | 71 | 65 | 73 | 68 | 57 | 67 | 67 |
| AMMATTI/OCCUPATION | | | | | | | | | | | | | |
| Maataloustyö/Agricultural work..... | 33 | 67 | 89 | 57 | 89 | 72 | 40 | 64 | 75 | 57 | 80 | 63 | 69 |
| Tehdas-, rakennustyö tai vastaava/ Industrial work..... | 81 | 74 | 71 | 60 | 76 | 70 | 67 | 59 | 60 | 66 | 91 | 66 | 69 |
| Toimisto- tai palvelutyö/Office work or services..... | 75 | 60 | 63 | 57 | 58 | 60 | 45 | 49 | 58 | 58 | 52 | 55 | 57 |
| Opiskelu tai koulunk./Studying..... | 67 | 52 | 67 | . | . | 66 | 58 | 46 | 29 | 50 | . | 56 | 60 |
| Kotirouva, kotiäiti, koti-isä/Homemaker..... | . | . | 0 | . | 100 | 67 | 62 | 74 | 43 | 41 | 50 | 58 | 58 |
| Eläkeläinen/Retired..... | . | 100 | 60 | 63 | 65 | 66 | . | 67 | 67 | 47 | 61 | 60 | 63 |
| Työtön/Unemployed..... | 76 | 72 | 50 | 48 | 59 | 62 | 65 | 71 | 66 | 59 | 59 | 63 | 62 |
| TUTKIMUSVUOSI/YEAR | | | | | | | | | | | | | |
| 1978-1979..... | 53 | 56 | 60 | 61 | 62 | 58 | 44 | 54 | 60 | 62 | 58 | 55 | 57 |
| 1980-1982..... | 53 | 59 | 57 | 61 | 60 | 58 | 48 | 54 | 57 | 57 | 55 | 54 | 56 |
| 1983-1985..... | 52 | 59 | 58 | 58 | 63 | 58 | 40 | 50 | 54 | 59 | 57 | 52 | 55 |
| 1986-1988..... | 57 | 62 | 61 | 60 | 62 | 60 | 45 | 54 | 59 | 59 | 58 | 55 | 57 |
| 1989-1990..... | 60 | 65 | 66 | 63 | 70 | 65 | 49 | 57 | 66 | 68 | 66 | 61 | 63 |
| 1991-1992..... | 63 | 68 | 68 | 66 | 73 | 67 | 52 | 58 | 64 | 61 | 65 | 60 | 63 |
| 1993-1994..... | 67 | 65 | 69 | 63 | 60 | 65 | 50 | 54 | 63 | 60 | 60 | 58 | 61 |
| 1995-1996..... | 63 | 64 | 66 | 61 | 63 | 63 | 51 | 51 | 63 | 59 | 60 | 57 | 60 |
| 1997..... | 64 | 68 | 70 | 66 | 60 | 66 | 53 | 52 | 59 | 61 | 59 | 57 | 61 |
| 1998..... | 69 | 65 | 67 | 58 | 66 | 65 | 56 | 54 | 58 | 58 | 58 | 57 | 61 |

Kansanterveyslaitos/National Public Health Institute
Epidemiologian ja terveyden edistämisen osasto

SUOMALAISEN AIKUISVÄESTÖN TERVEYSKÄYTTÄYTÄMINEN 1998 - HEALTH BEHAVIOUR AMONG FINNISH ADULT POPULATION 1998

TAULUKKO 101.A. Kupillisessa kahvia käytetyn sokerin määrä (palaa tai teelusikallista) sukupuolen ja iän mukaan (%).
TABLE 101.A. Lumps of sugar or spoonfuls used in one cup of coffee by sex and age (%).

| | Miehet/Males | | | | | Total | Naiset/Females | | | | | Total | | |
|------------------------------------|--------------------|-------|-------|-------|-------|-------|----------------|--------------------|-------|-------|-------|-------|-------|-------|
| | Ikäryhmä/Age group | | | | | | Total | Ikäryhmä/Age group | | | | | Total | |
| | 15-24 | 25-34 | 35-44 | 45-54 | 55-64 | | | 15-24 | 25-34 | 35-44 | 45-54 | | | 55-64 |
| Ei yhtään/None..... | 49.5 | 46.7 | 43.5 | 48.0 | 48.1 | 47.1 | 73.2 | 77.5 | 80.4 | 78.5 | 69.6 | 76.2 | 62.1 | |
| Yksi/One..... | 17.9 | 19.0 | 21.8 | 21.3 | 23.9 | 20.9 | 11.3 | 8.5 | 9.7 | 13.9 | 21.0 | 12.8 | 16.7 | |
| Kaksi/Two..... | 23.7 | 26.5 | 27.4 | 22.0 | 19.5 | 23.8 | 11.6 | 11.1 | 8.1 | 7.3 | 7.1 | 8.9 | 16.1 | |
| Kolme/Three..... | 6.9 | 6.5 | 6.2 | 6.0 | 5.0 | 6.1 | 3.3 | 1.6 | 1.3 | .0 | 1.6 | 1.5 | 3.7 | |
| Neljä/Four..... | 1.4 | 1.3 | 1.1 | 2.5 | 1.3 | 1.6 | .0 | .9 | .3 | .2 | .6 | .4 | 1.0 | |
| Viisi/Five..... | .3 | .0 | .0 | .3 | .9 | .3 | .6 | .3 | .0 | .0 | .0 | .2 | .2 | |
| Kuusi tai enemmän/Six or more..... | .3 | .0 | .0 | .0 | 1.3 | .3 | .0 | .0 | .3 | .0 | .0 | .1 | .2 | |
| Yhteensä/Total (%)..... | 100.0 | 100.0 | 100.0 | 100.0 | 100.0 | 100.0 | 100.0 | 100.0 | 100.0 | 100.0 | 100.0 | 100.0 | 100.0 | |
| Yhteensä/Total (N)..... | 291 | 306 | 354 | 400 | 318 | 1669 | 336 | 316 | 393 | 424 | 309 | 1778 | 3447 | |
| Puuttuvia/Missing (n)..... | 4 | 3 | 1 | 4 | 8 | 20 | 12 | 10 | 4 | 9 | 3 | 38 | 58 | |

TAULUKKO 101.B. Ei yhtään sokeria käyttäneiden osuus taustamuuttujien mukaan (%).
TABLE 101.B. Proportion of persons using no sugar in coffee by background variables (%).

| | Miehet/Males | | | | | Total | Naiset/Females | | | | | Total | | |
|--|--------------------|-------|-------|-------|-------|-------|----------------|--------------------|-------|-------|-------|-------|-------|-------|
| | Ikäryhmä/Age group | | | | | | Total | Ikäryhmä/Age group | | | | | Total | |
| | 15-24 | 25-34 | 35-44 | 45-54 | 55-64 | | | 15-24 | 25-34 | 35-44 | 45-54 | | | 55-64 |
| SIVILISÄÄTY/MARITAL STATUS | | | | | | | | | | | | | | |
| Naimisissa tai avoliitossa/Married or cohabiting..... | 44 | 42 | 44 | 51 | 51 | 48 | 78 | 79 | 79 | 80 | 71 | 78 | 63 | |
| Naimaton/Single..... | 51 | 55 | 27 | 25 | 41 | 46 | 72 | 73 | 83 | 72 | 67 | 73 | 59 | |
| Asumuserossa tai eronnut/Separated or divorced..... | . | 30 | 67 | 52 | 23 | 49 | 100 | 77 | 86 | 72 | 55 | 72 | 61 | |
| Leski/Widowed..... | . | . | 50 | 50 | 50 | 50 | 100 | 100 | 100 | 100 | 77 | 85 | 77 | |
| KOULUVUOSIA/YEARS OF SCHOOL | | | | | | | | | | | | | | |
| 0-9 vuotta/0-9 years..... | 51 | 38 | 32 | 36 | 38 | 38 | 70 | 67 | 74 | 78 | 68 | 72 | 54 | |
| 10-12 vuotta/10-12 years..... | 47 | 44 | 38 | 50 | 60 | 47 | 73 | 68 | 76 | 72 | 71 | 73 | 59 | |
| 13 v. tai enemmän/13 years or more.. | 53 | 50 | 54 | 61 | 62 | 55 | 75 | 82 | 85 | 87 | 80 | 82 | 71 | |
| ASUINALUE/LIVING AREA | | | | | | | | | | | | | | |
| Uusimaa/Region of Uusimaa..... | 57 | 51 | 53 | 50 | 60 | 54 | 77 | 82 | 79 | 78 | 70 | 78 | 66 | |
| Länsi-Suomi/Western Finland..... | 51 | 45 | 44 | 49 | 45 | 47 | 70 | 69 | 78 | 80 | 68 | 74 | 60 | |
| Keski-Suomi/Mid-Finland..... | 43 | 48 | 46 | 41 | 52 | 46 | 75 | 82 | 81 | 84 | 63 | 77 | 62 | |
| Kaakkois-Suomi/South-eastern Finland | 36 | 42 | 45 | 55 | 44 | 45 | 66 | 73 | 85 | 76 | 80 | 75 | 61 | |
| Itä-Suomi/Eastern Finland..... | 59 | 47 | 43 | 53 | 32 | 47 | 72 | 74 | 86 | 83 | 78 | 79 | 64 | |
| Pohjois-Suomi/Northern Finland..... | 44 | 42 | 20 | 45 | 37 | 37 | 76 | 77 | 79 | 64 | 72 | 74 | 56 | |
| KAUPUNGI/TOWN/URBANISATION | | | | | | | | | | | | | | |
| Pääkaupunkiseutu/Helsinki Metropolitan area..... | 59 | 61 | 52 | 55 | 61 | 58 | 75 | 78 | 78 | 83 | 68 | 77 | 68 | |
| Isot kaupungit/Major towns..... | 56 | 38 | 45 | 52 | 53 | 48 | 87 | 81 | 81 | 82 | 71 | 81 | 66 | |
| Pienet kaupungit/Minor towns..... | 53 | 44 | 46 | 57 | 49 | 50 | 62 | 82 | 82 | 81 | 71 | 76 | 63 | |
| Maalaiskunnat/Rural areas..... | 39 | 46 | 37 | 36 | 40 | 39 | 72 | 70 | 80 | 71 | 68 | 73 | 56 | |
| KUNTARYHMÄ/TIME OF MUNICIPALITY | | | | | | | | | | | | | | |
| Kaupunkimaiset kunnat/Urban municipalities..... | 56 | 49 | 47 | 56 | 54 | 52 | 75 | 79 | 81 | 81 | 69 | 78 | 66 | |
| Taajaan asutut kunnat/Semi-urban municipalities..... | 50 | 42 | 38 | 39 | 46 | 43 | 67 | 73 | 78 | 76 | 64 | 73 | 58 | |
| Maaseutumaiset kunnat/Rural municipalities..... | 37 | 44 | 38 | 34 | 38 | 38 | 71 | 73 | 81 | 72 | 73 | 74 | 55 | |
| AMMATTI/OCCUPATION | | | | | | | | | | | | | | |
| Maataloustyö/Agricultural work..... | 17 | 42 | 21 | 17 | 44 | 28 | 100 | 70 | 88 | 77 | 60 | 78 | 45 | |
| Tehdas-, rakennustyö tai vastaava/Industrial work..... | 46 | 32 | 39 | 47 | 49 | 42 | 100 | 65 | 90 | 74 | 70 | 76 | 47 | |
| Toimisto- tai palvelutyö/Office work or services..... | 46 | 55 | 52 | 62 | 70 | 58 | 60 | 81 | 83 | 81 | 67 | 79 | 71 | |
| Opiskelu tai koulutus./Studying..... | 52 | 48 | 100 | . | . | 53 | 73 | 65 | 43 | 75 | . | 72 | 63 | |
| Kotirouva, kotiäiti, koti-isiä/Homemaker..... | . | . | 0 | . | 50 | 33 | 100 | 77 | 87 | 71 | 71 | 80 | 79 | |
| Eläkeläinen/Retired..... | . | 75 | 20 | 31 | 42 | 40 | . | 67 | 33 | 88 | 72 | 72 | 55 | |
| Työtön/Unemployed..... | 45 | 48 | 22 | 30 | 33 | 37 | 65 | 76 | 69 | 70 | 67 | 69 | 54 | |
| TUTKIMUSVUOSI/YEAR | | | | | | | | | | | | | | |
| 1978-1979..... | . | . | . | . | . | . | . | . | . | . | . | . | . | |
| 1980-1982..... | . | . | . | . | . | . | . | . | . | . | . | . | . | |
| 1983-1985..... | . | . | . | . | . | . | . | . | . | . | . | . | . | |
| 1986-1988..... | 36 | 38 | 39 | 40 | 35 | 38 | 66 | 75 | 71 | 63 | 57 | 67 | 53 | |
| 1989-1990..... | 40 | 37 | 41 | 41 | 39 | 40 | 69 | 74 | 73 | 69 | 58 | 69 | 55 | |
| 1991-1992..... | 42 | 38 | 43 | 40 | 43 | 41 | 69 | 73 | 76 | 72 | 64 | 71 | 57 | |
| 1993-1994..... | 44 | 46 | 44 | 46 | 44 | 45 | 66 | 78 | 78 | 73 | 67 | 73 | 60 | |
| 1995-1996..... | 47 | 44 | 45 | 49 | 46 | 46 | 68 | 77 | 78 | 78 | 67 | 74 | 61 | |
| 1997..... | 53 | 52 | 48 | 47 | 47 | 49 | 73 | 76 | 75 | 76 | 69 | 74 | 63 | |
| 1998..... | 49 | 47 | 44 | 48 | 48 | 47 | 73 | 78 | 80 | 79 | 70 | 76 | 62 | |

SUOMALAISEN AIKUISVÄESTÖN TERVEYSKÄYTTÄYTYMINEN 1998 - HEALTH BEHAVIOUR AMONG FINNISH ADULT POPULATION 1998

TAULUKKO 102.A. Kupillisessa teetä käytetyn sokerin määrä (palaa tai teelusikallista) sukupuolen ja iän mukaan (%).
TABLE 102.A. Lumps of sugar or spoonfuls used in one cup of tea by sex and age (%).

| | Miehet/Males | | | | | | Naiset/Females | | | | | Total | |
|------------------------------------|--------------------|-------|-------|-------|-------|-------|--------------------|-------|-------|-------|-------|-------|-------|
| | Ikäryhmä/Age group | | | | | Total | Ikäryhmä/Age group | | | | | | Total |
| | 15-24 | 25-34 | 35-44 | 45-54 | 55-64 | | 15-24 | 25-34 | 35-44 | 45-54 | 55-64 | | |
| Ei yhtään/None..... | 56.3 | 62.5 | 68.6 | 64.7 | 72.5 | 65.0 | 61.2 | 75.5 | 77.0 | 78.0 | 75.2 | 73.4 | 69.3 |
| Yksi/One..... | 10.1 | 12.3 | 9.5 | 13.4 | 13.0 | 11.7 | 17.1 | 11.0 | 12.5 | 11.4 | 17.4 | 13.7 | 12.7 |
| Kaksi/Two..... | 20.6 | 19.3 | 15.0 | 15.9 | 9.2 | 16.0 | 14.4 | 9.4 | 7.8 | 8.7 | 6.3 | 9.4 | 12.6 |
| Kolme/Three..... | 9.8 | 4.7 | 4.9 | 3.0 | 3.2 | 5.0 | 7.1 | 2.2 | 2.2 | 1.9 | .7 | 2.9 | 3.9 |
| Neljä/Four..... | 2.4 | 1.3 | 1.7 | 2.7 | 1.1 | 1.9 | .0 | 1.6 | .6 | .0 | .0 | .4 | 1.1 |
| Viisi/Five..... | .0 | .0 | .0 | .0 | .0 | .0 | .3 | .3 | .0 | .0 | .0 | .1 | .1 |
| Kuusi tai enemmän/Six or more..... | .7 | .0 | .3 | .3 | 1.1 | .4 | .0 | .0 | .0 | .0 | .4 | .1 | .2 |
| Yhteensä/Total (%)..... | 100.0 | 100.0 | 100.0 | 100.0 | 100.0 | 100.0 | 100.0 | 100.0 | 100.0 | 100.0 | 100.0 | 100.0 | 100.0 |
| Yhteensä/Total (N)..... | 286 | 301 | 347 | 365 | 284 | 1583 | 340 | 318 | 361 | 378 | 270 | 1667 | 3250 |
| Puuttavia/Missing (n)..... | 9 | 8 | 8 | 39 | 42 | 106 | 8 | 8 | 36 | 55 | 42 | 149 | 255 |

TAULUKKO 102.B. Ei yhtään sokeria käyttäneiden osuus taustamuuttujien mukaan (%).
TABLE 102.B. Proportion of persons using no sugar in tea by background variables (%).

| | Miehet/Males | | | | | | Naiset/Females | | | | | Total | |
|--|--------------------|-------|-------|-------|-------|-------|--------------------|-------|-------|-------|-------|-------|-------|
| | Ikäryhmä/Age group | | | | | Total | Ikäryhmä/Age group | | | | | | Total |
| | 15-24 | 25-34 | 35-44 | 45-54 | 55-64 | | 15-24 | 25-34 | 35-44 | 45-54 | 55-64 | | |
| SIVIILISÄÄTY/MARITAL STATUS | | | | | | | | | | | | | |
| Naimisissa tai avoliitossa/Married or cohabiting..... | 68 | 62 | 68 | 66 | 72 | 67 | 57 | 75 | 76 | 79 | 73 | 75 | 71 |
| Naimaton/Single..... | 54 | 64 | 67 | 59 | 75 | 59 | 62 | 75 | 86 | 65 | 80 | 68 | 63 |
| Asumuserossa tai eronnut/Separated or divorced..... | . | 60 | 73 | 67 | 70 | 69 | 100 | 83 | 81 | 79 | 89 | 82 | 76 |
| Leski/Widowed..... | . | . | 100 | 50 | 71 | 69 | 0 | 100 | 25 | 90 | 71 | 70 | 70 |
| KOULUVUOSIA/YEARS OF SCHOOL | | | | | | | | | | | | | |
| 0-9 vuotta/0-9 years..... | 51 | 59 | 69 | 66 | 75 | 67 | 60 | 78 | 78 | 76 | 77 | 73 | 70 |
| 10-12 vuotta/10-12 years..... | 57 | 67 | 69 | 65 | 70 | 65 | 60 | 70 | 69 | 84 | 76 | 72 | 68 |
| 13 v. tai enemmän/13 years or more.. | 58 | 60 | 67 | 63 | 69 | 63 | 63 | 77 | 82 | 74 | 68 | 75 | 70 |
| ASUINALUE/LIVING AREA | | | | | | | | | | | | | |
| Uusimaa/Region of Uusimaa..... | 55 | 60 | 62 | 67 | 77 | 64 | 56 | 77 | 77 | 77 | 68 | 72 | 68 |
| Länsi-Suomi/Western Finland..... | 52 | 66 | 78 | 58 | 68 | 65 | 60 | 71 | 75 | 82 | 81 | 73 | 69 |
| Keski-Suomi/Mid-Finland..... | 59 | 68 | 66 | 66 | 76 | 67 | 63 | 82 | 76 | 79 | 73 | 75 | 71 |
| Kaakkois-Suomi/South-eastern Finland | 41 | 60 | 64 | 55 | 54 | 55 | 63 | 70 | 63 | 73 | 91 | 71 | 64 |
| Itä-Suomi/Eastern Finland..... | 68 | 63 | 76 | 69 | 76 | 71 | 66 | 82 | 93 | 77 | 81 | 79 | 75 |
| Pohjois-Suomi/Northern Finland..... | 65 | 56 | 67 | 70 | 76 | 66 | 66 | 68 | 82 | 77 | 66 | 72 | 70 |
| KAUPUNGI-ISTUMISASTE/URBANISATION | | | | | | | | | | | | | |
| Pääkaupunkiseutu/Helsinki Metropolitan area..... | 52 | 59 | 65 | 65 | 76 | 64 | 60 | 74 | 75 | 80 | 70 | 73 | 68 |
| Isot kaupungit/Major towns..... | 55 | 62 | 74 | 58 | 72 | 64 | 71 | 78 | 81 | 78 | 77 | 77 | 71 |
| Pienet kaupungit/Minor towns..... | 58 | 67 | 65 | 69 | 69 | 66 | 53 | 77 | 72 | 81 | 81 | 72 | 69 |
| Maalaiskunnat/Rural areas..... | 57 | 62 | 70 | 66 | 74 | 66 | 62 | 73 | 79 | 74 | 72 | 72 | 69 |
| KUNTARYHMÄ/TYPE OF MUNICIPALITY | | | | | | | | | | | | | |
| Kaupunkimaiset kunnat/Urban municipalities..... | 54 | 63 | 69 | 65 | 73 | 65 | 61 | 75 | 76 | 79 | 76 | 73 | 69 |
| Taajaan asutut kunnat/Semi-urban municipalities..... | 62 | 62 | 67 | 66 | 72 | 66 | 65 | 75 | 73 | 73 | 74 | 72 | 69 |
| Maaseutumaiset kunnat/Rural municipalities..... | 57 | 62 | 69 | 64 | 72 | 65 | 59 | 79 | 84 | 79 | 75 | 75 | 69 |
| AMMATTI/OCCUPATION | | | | | | | | | | | | | |
| Maataloustyö/Agricultural work..... | 67 | 75 | 89 | 59 | 100 | 79 | 60 | 70 | 83 | 83 | 75 | 76 | 78 |
| Tehdas-, rakennustyö tai vastaava/ Industrial work..... | 64 | 65 | 68 | 67 | 89 | 68 | 100 | 75 | 79 | 78 | 86 | 79 | 70 |
| Toimisto- tai palvelutyö/Office work or services..... | 70 | 65 | 69 | 69 | 71 | 68 | 61 | 74 | 77 | 78 | 74 | 76 | 73 |
| Opiskelu tai koulunk./Studying..... | 52 | 39 | 67 | . | . | 51 | 63 | 67 | 71 | 100 | . | 64 | 58 |
| Kotirouva, kotiäiti, koti-isä/Homemaker..... | . | . | 0 | . | 100 | 67 | 62 | 88 | 83 | 73 | 70 | 80 | 79 |
| Eläkeläinen/Retired..... | . | 100 | 50 | 77 | 70 | 71 | . | 67 | 50 | 93 | 79 | 79 | 75 |
| Työtön/Unemployed..... | 62 | 69 | 50 | 43 | 57 | 57 | 42 | 76 | 76 | 70 | 63 | 64 | 61 |
| TUTKIMUSVUOSI/YEAR | | | | | | | | | | | | | |
| 1978-1979..... | . | . | . | . | . | . | . | . | . | . | . | . | . |
| 1980-1982..... | . | . | . | . | . | . | . | . | . | . | . | . | . |
| 1983-1985..... | . | . | . | . | . | . | . | . | . | . | . | . | . |
| 1986-1988..... | 47 | 62 | 73 | 72 | 71 | 64 | 57 | 74 | 73 | 74 | 75 | 70 | 67 |
| 1989-1990..... | 49 | 65 | 69 | 69 | 71 | 64 | 59 | 71 | 75 | 76 | 74 | 71 | 68 |
| 1991-1992..... | 53 | 62 | 70 | 66 | 72 | 64 | 59 | 70 | 74 | 75 | 70 | 70 | 67 |
| 1993-1994..... | 55 | 63 | 69 | 67 | 64 | 64 | 55 | 72 | 77 | 74 | 71 | 70 | 67 |
| 1995-1996..... | 53 | 60 | 67 | 69 | 69 | 64 | 57 | 68 | 77 | 73 | 70 | 69 | 67 |
| 1997..... | 58 | 67 | 69 | 70 | 68 | 67 | 61 | 71 | 78 | 76 | 70 | 72 | 69 |
| 1998..... | 56 | 62 | 69 | 65 | 73 | 65 | 61 | 75 | 77 | 78 | 75 | 73 | 69 |

SUOMALAISEN AIKUISVÄESTÖN TERVEYSKÄYTTÄYTUMINEN 1998 - HEALTH BEHAVIOUR AMONG FINNISH ADULT POPULATION 1998

TAULUKKO 103.A. Minkälaista jäätelöä tavallisesti käyttää sukupuolen ja iän mukaan (%).
TABLE 103.A. Type of ice cream usually consumed by sex and age (%).

| | Miehet/Males | | | | | Total | Naiset/Females | | | | | Total | |
|---|--------------------|-------|-------|-------|-------|-------|--------------------|-------|-------|-------|-------|-------|-------|
| | Ikäryhmä/Age group | | | | | | Ikäryhmä/Age group | | | | | | |
| | 15-24 | 25-34 | 35-44 | 45-54 | 55-64 | | 15-24 | 25-34 | 35-44 | 45-54 | 55-64 | | |
| Kasvirasvajäätelöä/Ice cream made of vegetable fat..... | 20.5 | 15.1 | 18.7 | 17.8 | 13.2 | 17.1 | 28.0 | 23.7 | 27.1 | 26.0 | 28.4 | 26.6 | 22.0 |
| Maito- tai kermajäätelöä/Ice cream made of milk or cream..... | 74.9 | 76.0 | 70.8 | 66.8 | 62.1 | 69.8 | 68.3 | 71.7 | 63.5 | 60.2 | 48.6 | 62.5 | 66.0 |
| Ei käytä jäätelöä/Do not use ice cream..... | 4.6 | 8.9 | 10.5 | 15.5 | 24.8 | 13.1 | 3.7 | 4.7 | 9.4 | 13.8 | 23.0 | 10.9 | 12.0 |
| Yhteensä/Total (%)..... | 100.0 | 100.0 | 100.0 | 100.0 | 100.0 | 100.0 | 100.0 | 100.0 | 100.0 | 100.0 | 100.0 | 100.0 | 100.0 |
| Yhteensä/Total (N)..... | 283 | 292 | 342 | 388 | 311 | 1616 | 328 | 300 | 373 | 412 | 296 | 1709 | 3325 |
| Puuttuvia/Missing (n)..... | 12 | 17 | 13 | 16 | 15 | 73 | 20 | 26 | 24 | 21 | 16 | 107 | 180 |

TAULUKKO 103.B. Tavallisesti kasvirasvajäätelöä käyttävien osuus taustamuuttujien mukaan (%).
TABLE 103.B. Proportion of persons who usually consume ice cream made of vegetable fat by background variables (%).

| | Miehet/Males | | | | | Total | Naiset/Females | | | | | Total | |
|--|--------------------|-------|-------|-------|-------|-------|--------------------|-------|-------|-------|-------|-------|----|
| | Ikäryhmä/Age group | | | | | | Ikäryhmä/Age group | | | | | | |
| | 15-24 | 25-34 | 35-44 | 45-54 | 55-64 | | 15-24 | 25-34 | 35-44 | 45-54 | 55-64 | | |
| SIVIILISÄÄTY/MARITAL STATUS | | | | | | | | | | | | | |
| Naimisissa tai avoliitossa/Married or cohabiting..... | 19 | 15 | 20 | 21 | 15 | 18 | 30 | 22 | 28 | 26 | 30 | 26 | 22 |
| Naimaton/Single..... | 21 | 15 | 13 | 9 | 4 | 16 | 28 | 26 | 13 | 27 | 32 | 26 | 21 |
| Asumuserossa tai eronnut/Separated or divorced..... | . | 20 | 19 | 13 | 0 | 13 | 0 | 42 | 42 | 24 | 14 | 28 | 21 |
| Leski/Widowed..... | . | . | 50 | 0 | 22 | 20 | 0 | 0 | 25 | 33 | 28 | 27 | 25 |
| KOULUVUOSIA/SCHOOL YEARS | | | | | | | | | | | | | |
| 0-9 vuotta/0-9 years..... | 20 | 15 | 13 | 16 | 10 | 14 | 32 | 30 | 29 | 23 | 28 | 28 | 20 |
| 10-12 vuotta/10-12 years..... | 20 | 16 | 22 | 17 | 20 | 19 | 29 | 33 | 29 | 32 | 25 | 30 | 24 |
| 13 v. tai enemmän/13 years or more.. | 20 | 14 | 18 | 21 | 14 | 18 | 25 | 20 | 26 | 21 | 33 | 24 | 21 |
| ASUINALUE/LIVING AREA | | | | | | | | | | | | | |
| Uusimaa/County of Uusimaa..... | 20 | 5 | 19 | 17 | 14 | 15 | 31 | 29 | 27 | 26 | 17 | 26 | 21 |
| Länsi-Suomi/Western Finland..... | 14 | 13 | 16 | 26 | 13 | 17 | 28 | 9 | 29 | 17 | 27 | 23 | 20 |
| Keski-Suomi/Central Finland..... | 29 | 24 | 17 | 13 | 10 | 18 | 25 | 26 | 18 | 24 | 29 | 24 | 21 |
| Kaakkois-Suomi/South-eastern Finland | 11 | 25 | 19 | 12 | 28 | 18 | 19 | 32 | 36 | 32 | 33 | 30 | 25 |
| Itä-Suomi/Eastern Finland..... | 38 | 6 | 43 | 16 | 8 | 23 | 26 | 19 | 38 | 30 | 38 | 31 | 27 |
| Pohjois-Suomi/Northern Finland..... | 18 | 22 | 10 | 22 | 13 | 17 | 35 | 27 | 31 | 40 | 45 | 35 | 26 |
| KAUPUNGIKUNNAT/URBANISATION | | | | | | | | | | | | | |
| Pääkaupunkiseutu/Capital city area.. | 17 | 5 | 21 | 13 | 15 | 14 | 34 | 31 | 22 | 24 | 19 | 27 | 20 |
| Isot kaupungit/Larger towns..... | 22 | 19 | 14 | 20 | 14 | 18 | 24 | 15 | 26 | 23 | 32 | 24 | 21 |
| Pienet kaupungit/Smaller towns..... | 20 | 25 | 27 | 22 | 11 | 21 | 28 | 28 | 27 | 26 | 34 | 28 | 25 |
| Maalaiskunnat/Rural areas..... | 21 | 13 | 14 | 16 | 14 | 16 | 28 | 23 | 30 | 29 | 26 | 27 | 21 |
| AMMATTI/OCCUPATION | | | | | | | | | | | | | |
| Maataloustyö/Agricultural work..... | 33 | 8 | 24 | 9 | 22 | 17 | 25 | 0 | 13 | 14 | 40 | 15 | 16 |
| Tehdas-, rakennustyö tai vastaava/Industrial work..... | 18 | 17 | 19 | 16 | 5 | 16 | 33 | 13 | 21 | 24 | 9 | 20 | 17 |
| Toimisto- tai palvelutyö/Office work or services..... | 17 | 15 | 20 | 20 | 10 | 17 | 23 | 24 | 27 | 24 | 27 | 25 | 22 |
| Opiskelu tai koulunk./Studying..... | 22 | 13 | 33 | . | . | 21 | 27 | 26 | 33 | 50 | . | 28 | 25 |
| Kotirouva, perheenemäntä/Housewife.. | . | . | 0 | . | 0 | 0 | 25 | 30 | 32 | 23 | 42 | 30 | 29 |
| Eläkeläinen/Retired..... | . | 25 | 20 | 10 | 19 | 18 | . | 0 | 33 | 40 | 29 | 30 | 23 |
| Työtön/Unemployed..... | 19 | 14 | 12 | 22 | 8 | 15 | 37 | 30 | 35 | 30 | 25 | 31 | 24 |
| TUTKIMUSVUOSI/YEAR | | | | | | | | | | | | | |
| 1978-1979..... | . | . | . | . | . | . | . | . | . | . | . | . | . |
| 1980-1982..... | . | . | . | . | . | . | . | . | . | . | . | . | . |
| 1983-1985..... | . | . | . | . | . | . | . | . | . | . | . | . | . |
| 1986-1988..... | . | . | . | . | . | . | . | . | . | . | . | . | . |
| 1989-1990..... | . | . | . | . | . | . | . | . | . | . | . | . | . |
| 1991-1992..... | . | . | . | . | . | . | . | . | . | . | . | . | . |
| 1993..... | . | . | . | . | . | . | . | . | . | . | . | . | . |
| 1994..... | . | . | . | . | . | . | . | . | . | . | . | . | . |
| 1995..... | 20 | 16 | 18 | 19 | 15 | 18 | 35 | 23 | 30 | 23 | 28 | 28 | 23 |
| 1996..... | 26 | 23 | 18 | 19 | 15 | 20 | 35 | 27 | 32 | 31 | 31 | 31 | 26 |
| 1997..... | 22 | 21 | 22 | 15 | 18 | 19 | 31 | 25 | 29 | 29 | 34 | 29 | 25 |
| 1998..... | 20 | 15 | 19 | 18 | 13 | 17 | 28 | 24 | 27 | 26 | 28 | 27 | 22 |

SUOMALAISEN AIKUISVÄESTÖN TERVEYSKÄYTTÄYTYMINEN 1998 - HEALTH BEHAVIOUR AMONG FINNISH ADULT POPULATION 1998

TAULUKKO 104.A. Keinomakeutettujen virvoitusjuomien käyttö sukupuolen ja iän mukaan (%).
TABLE 104.A. Consumption of light soft drinks by sex and age (%).

| | Miehet/Males | | | | | Total | Naiset/Females | | | | | Total | |
|--|--------------------|-------|-------|-------|-------|-------|--------------------|-------|-------|-------|-------|-------|-------|
| | Ikäryhmä/Age group | | | | | | Ikäryhmä/Age group | | | | | | |
| | 15-24 | 25-34 | 35-44 | 45-54 | 55-64 | | 15-24 | 25-34 | 35-44 | 45-54 | 55-64 | | |
| Ei koskaan/Never..... | 9.9 | 16.9 | 22.3 | 25.8 | 30.1 | 21.5 | 11.4 | 25.1 | 34.8 | 41.5 | 47.2 | 32.3 | 27.1 |
| Kerran viikossa tai harvemmin/Once a week or less..... | 51.5 | 52.8 | 57.9 | 49.9 | 51.4 | 52.7 | 62.3 | 59.8 | 52.8 | 49.0 | 45.0 | 53.6 | 53.2 |
| Muutaman kerran viikossa/A few times a week..... | 32.8 | 24.4 | 16.4 | 20.3 | 14.4 | 21.3 | 21.9 | 10.8 | 8.9 | 8.2 | 6.5 | 11.1 | 16.0 |
| Kerran päivässä tai useammin/Once a day or more often..... | 5.8 | 5.9 | 3.4 | 4.0 | 4.1 | 4.5 | 4.4 | 4.3 | 3.6 | 1.4 | 1.3 | 3.0 | 3.7 |
| Yhteensä/Total (%)..... | 100.0 | 100.0 | 100.0 | 100.0 | 100.0 | 100.0 | 100.0 | 100.0 | 100.0 | 100.0 | 100.0 | 100.0 | 100.0 |
| Yhteensä/Total (N)..... | 293 | 307 | 354 | 399 | 319 | 1672 | 342 | 323 | 394 | 429 | 307 | 1795 | 3467 |
| Puuttavia/Missing (n)..... | 2 | 2 | 1 | 5 | 7 | 17 | 6 | 3 | 3 | 4 | 5 | 21 | 38 |

TAULUKKO 104.B. Päivittäin keinomakeutettuja virvoitusjuomia käyttäneiden osuus taustamuuttujien mukaan (%).
TABLE 104.B. Proportion of persons consuming daily light soft drinks by background variables (%).

| | Miehet/Males | | | | | Total | Naiset/Females | | | | | Total | |
|--|--------------------|-------|-------|-------|-------|-------|--------------------|-------|-------|-------|-------|-------|---|
| | Ikäryhmä/Age group | | | | | | Ikäryhmä/Age group | | | | | | |
| | 15-24 | 25-34 | 35-44 | 45-54 | 55-64 | | 15-24 | 25-34 | 35-44 | 45-54 | 55-64 | | |
| SIVIILISÄÄTY/MARITAL STATUS | | | | | | | | | | | | | |
| Naimisissa tai avoliitossa/Married or cohabiting..... | 9 | 7 | 3 | 3 | 2 | 4 | 6 | 5 | 2 | 1 | 2 | 3 | 3 |
| Naimaton/Single..... | 5 | 4 | 6 | 2 | 18 | 6 | 4 | 4 | 7 | 0 | 0 | 4 | 5 |
| Asumuserossa tai eronnut/Separated or divorced..... | . | 10 | 0 | 10 | 5 | 6 | 0 | 0 | 8 | 4 | 0 | 4 | 5 |
| Leski/Widowed..... | . | . | 0 | 0 | 0 | 0 | 0 | 0 | 0 | 0 | 0 | 0 | 0 |
| KOULUVUOSIA/YEARS OF SCHOOL | | | | | | | | | | | | | |
| 0-9 vuotta/0-9 years..... | 5 | 0 | 6 | 3 | 5 | 4 | 3 | 9 | 6 | 2 | 1 | 2 | 3 |
| 10-12 vuotta/10-12 years..... | 6 | 8 | 1 | 3 | 4 | 4 | 5 | 4 | 5 | 1 | 1 | 3 | 4 |
| 13 v. tai enemmän/13 years or more.. | 7 | 6 | 3 | 6 | 2 | 5 | 5 | 4 | 3 | 2 | 2 | 3 | 4 |
| ASUINALUE/LIVING AREA | | | | | | | | | | | | | |
| Uusimaa/Region of Uusimaa..... | 11 | 1 | 6 | 4 | 7 | 5 | 4 | 6 | 5 | 2 | 1 | 4 | 5 |
| Länsi-Suomi/Western Finland..... | 6 | 4 | 6 | 0 | 1 | 3 | 5 | 8 | 3 | 1 | 1 | 4 | 3 |
| Keski-Suomi/Mid-Finland..... | 6 | 9 | 1 | 5 | 4 | 5 | 5 | 1 | 2 | 1 | 3 | 2 | 4 |
| Kaakkois-Suomi/South-eastern Finland | 4 | 4 | 3 | 9 | 0 | 4 | 3 | 6 | 12 | 0 | 0 | 4 | 4 |
| Itä-Suomi/Eastern Finland..... | 0 | 11 | 0 | 3 | 4 | 3 | 7 | 0 | 3 | 3 | 0 | 3 | 3 |
| Pohjois-Suomi/Northern Finland..... | 0 | 12 | 0 | 5 | 9 | 5 | 2 | 0 | 0 | 0 | 0 | 0 | 3 |
| KAUPUNGISTUMISASTE/URBANISATION | | | | | | | | | | | | | |
| Pääkaupunkiseutu/Helsinki | | | | | | | | | | | | | |
| Metropolitan area..... | 9 | 2 | 2 | 4 | 9 | 5 | 5 | 5 | 5 | 1 | 0 | 3 | 4 |
| Isot kaupungit/Major towns..... | 10 | 7 | 3 | 4 | 0 | 5 | 4 | 5 | 4 | 0 | 1 | 3 | 4 |
| Pienet kaupungit/Minor towns..... | 3 | 5 | 3 | 3 | 2 | 3 | 5 | 5 | 2 | 3 | 1 | 4 | 3 |
| Maalaiskunnat/Rural areas..... | 4 | 9 | 5 | 4 | 5 | 5 | 4 | 2 | 3 | 1 | 2 | 2 | 4 |
| KUNTARYHMÄ/TYPER OF MUNICIPALITY | | | | | | | | | | | | | |
| Kaupunkimaiset kunnat/Urban municipalities..... | 8 | 4 | 3 | 4 | 4 | 4 | 4 | 5 | 4 | 2 | 1 | 3 | 4 |
| Taajaan asutut kunnat/Semi-urban municipalities..... | 2 | 5 | 4 | 4 | 4 | 4 | 8 | 2 | 5 | 0 | 2 | 3 | 3 |
| Maaseutumaiset kunnat/Rural municipalities..... | 5 | 11 | 5 | 4 | 4 | 6 | 4 | 2 | 2 | 1 | 2 | 2 | 4 |
| AMMATTI/OCCUPATION | | | | | | | | | | | | | |
| Maataloustyö/Agricultural work..... | 0 | 8 | 5 | 5 | 0 | 4 | 20 | 0 | 0 | 0 | 0 | 2 | 3 |
| Tehdas-, rakennustyö tai vastaava/Industrial work..... | 3 | 6 | 2 | 3 | 7 | 4 | 33 | 0 | 10 | 3 | 0 | 5 | 4 |
| Toimisto- tai palvelutyö/Office work or services..... | 8 | 5 | 4 | 5 | 0 | 4 | 9 | 6 | 4 | 1 | 2 | 3 | 4 |
| Opiskelu tai koulunk/Studying..... | 5 | 9 | 0 | . | . | 5 | 4 | 0 | 0 | 0 | . | 3 | 4 |
| Kotirouva, kotiäiti, koti-isä/Homemaker..... | . | . | 0 | 0 | 0 | 0 | 0 | 5 | 0 | 0 | 0 | 2 | 2 |
| Eläkeläinen/Retired..... | . | 0 | 0 | 3 | 6 | 6 | . | 33 | 0 | 0 | 2 | 2 | 4 |
| Työttömät/Unemployed..... | 10 | 7 | 6 | 3 | 3 | 6 | 3 | 0 | 3 | 0 | 0 | 1 | 3 |
| TUTKIMUSVUOSI/YEAR | | | | | | | | | | | | | |
| 1978-1979..... | . | . | . | . | . | . | . | . | . | . | . | . | . |
| 1980-1982..... | . | . | . | . | . | . | . | . | . | . | . | . | . |
| 1983-1985..... | . | . | . | . | . | . | . | . | . | . | . | . | . |
| 1986-1988..... | . | . | . | . | . | . | . | . | . | . | . | . | . |
| 1989-1990..... | . | . | . | . | . | . | . | . | . | . | . | . | . |
| 1991-1992..... | . | . | . | . | . | . | . | . | . | . | . | . | . |
| 1993-1994..... | . | . | . | . | . | . | . | . | . | . | . | . | . |
| 1995-1996..... | . | . | . | . | . | . | . | . | . | . | . | . | . |
| 1997..... | 7 | 4 | 3 | 2 | 4 | 4 | 5 | 5 | 2 | 2 | 3 | 3 | 4 |
| 1998..... | 6 | 6 | 3 | 4 | 4 | 5 | 4 | 4 | 4 | 1 | 1 | 3 | 4 |

SUOMALAISEN AIKUISVÄESTÖN TERVEYSKÄYTTÄYTYMINEN 1998 - HEALTH BEHAVIOUR AMONG FINNISH ADULT POPULATION 1998

TAULUKKO 105.A. Suolan lisääminen ruokailtaessa sukupuolen ja iän mukaan (%).
TABLE 105.A. Adding of salt to food at the table by sex and age (%).

| | Miehet/Males | | | | | Total | Naiset/Females | | | | | Total | |
|--|--------------------|-------|-------|-------|-------|-------|--------------------|-------|-------|-------|-------|-------|-------|
| | Ikäryhmä/Age group | | | | | | Ikäryhmä/Age group | | | | | | |
| | 15-24 | 25-34 | 35-44 | 45-54 | 55-64 | | 15-24 | 25-34 | 35-44 | 45-54 | 55-64 | | |
| Ei juuri koskaan/Never..... | 71.9 | 64.2 | 66.5 | 63.7 | 64.9 | 66.0 | 75.2 | 79.6 | 77.9 | 77.0 | 83.1 | 78.4 | 72.4 |
| Tarpeen mukaan/When the food is not salty enough..... | 24.7 | 32.6 | 31.0 | 33.8 | 32.6 | 31.2 | 23.3 | 19.8 | 22.1 | 21.6 | 16.6 | 20.9 | 25.8 |
| Lähes aina ennen maistamista/Almost always before tasting..... | 3.4 | 3.3 | 2.5 | 2.5 | 2.5 | 2.8 | 1.4 | .6 | .0 | 1.4 | .3 | .8 | 1.8 |
| Yhteensä/Total (%)..... | 100.0 | 100.0 | 100.0 | 100.0 | 100.0 | 100.0 | 100.0 | 100.0 | 100.0 | 100.0 | 100.0 | 100.0 | 100.0 |
| Yhteensä/Total (N)..... | 295 | 307 | 355 | 402 | 322 | 1681 | 347 | 323 | 394 | 431 | 308 | 1803 | 3484 |
| Puuttavia/Missing (n)..... | 0 | 2 | 0 | 2 | 4 | 8 | 1 | 3 | 3 | 2 | 4 | 13 | 21 |

TAULUKKO 105.B. Ei juuri koskaan suolaa lisänneiden osuus taustamuuttujien mukaan (%).
TABLE 105.B. Proportion of persons very seldom adding salt to food by background variables (%).

| | Miehet/Males | | | | | Total | Naiset/Females | | | | | Total | |
|--|--------------------|-------|-------|-------|-------|-------|--------------------|-------|-------|-------|-------|-------|----|
| | Ikäryhmä/Age group | | | | | | Ikäryhmä/Age group | | | | | | |
| | 15-24 | 25-34 | 35-44 | 45-54 | 55-64 | | 15-24 | 25-34 | 35-44 | 45-54 | 55-64 | | |
| SIVILISÄÄTY/MARITAL STATUS | | | | | | | | | | | | | |
| Naimisissa tai avoliitossa/Married or cohabiting..... | 64 | 60 | 65 | 67 | 67 | 65 | 75 | 81 | 80 | 79 | 84 | 80 | 73 |
| Naimaton/Single..... | 74 | 72 | 71 | 65 | 62 | 72 | 76 | 78 | 74 | 76 | 84 | 76 | 74 |
| Asumuserossa tai eronnut/Separated or divorced..... | . | 50 | 73 | 46 | 55 | 56 | 100 | 54 | 67 | 66 | 77 | 68 | 62 |
| Leski/Widowed..... | . | . | 50 | 50 | 44 | 47 | 0 | 100 | 75 | 82 | 79 | 78 | 70 |
| KOULUVUOSIA/YEARS OF SCHOOL | | | | | | | | | | | | | |
| 0-9 vuotta/0-9 years..... | 82 | 48 | 58 | 59 | 61 | 62 | 72 | 67 | 79 | 73 | 79 | 75 | 68 |
| 10-12 vuotta/10-12 years..... | 64 | 60 | 65 | 69 | 71 | 65 | 74 | 78 | 77 | 77 | 86 | 78 | 71 |
| 13 v. tai enemmän/13 years or more.. | 80 | 70 | 71 | 65 | 73 | 71 | 79 | 81 | 79 | 80 | 96 | 81 | 77 |
| ASUINALUE/LIVING AREA | | | | | | | | | | | | | |
| Uusimaa/Region of Uusimaa..... | 70 | 64 | 62 | 60 | 71 | 65 | 66 | 88 | 77 | 78 | 84 | 78 | 72 |
| Länsi-Suomi/Western Finland..... | 71 | 60 | 59 | 65 | 64 | 64 | 75 | 68 | 82 | 80 | 84 | 78 | 71 |
| Keski-Suomi/Mid-Finland..... | 78 | 71 | 68 | 63 | 59 | 67 | 72 | 81 | 73 | 83 | 84 | 79 | 73 |
| Kaakkois-Suomi/South-eastern Finland | 61 | 58 | 74 | 76 | 68 | 68 | 79 | 73 | 73 | 83 | 88 | 77 | 72 |
| Itä-Suomi/Eastern Finland..... | 77 | 59 | 73 | 66 | 64 | 68 | 83 | 96 | 76 | 65 | 88 | 80 | 75 |
| Pohjois-Suomi/Northern Finland..... | 71 | 67 | 73 | 64 | 63 | 68 | 87 | 72 | 84 | 81 | 71 | 80 | 74 |
| KAUPUNGI/TOWN | | | | | | | | | | | | | |
| Pääkaupunkiseutu/Helsinki | 71 | 65 | 69 | 55 | 72 | 65 | 66 | 88 | 75 | 75 | 84 | 77 | 72 |
| Metropolitan area..... | 78 | 65 | 58 | 63 | 61 | 65 | 84 | 72 | 75 | 76 | 81 | 77 | 71 |
| Isot kaupungit/Major towns..... | 66 | 63 | 69 | 61 | 63 | 67 | 75 | 77 | 79 | 79 | 84 | 78 | 73 |
| Pienet kaupungit/Minor towns..... | 73 | 63 | 68 | 64 | 65 | 67 | 74 | 83 | 81 | 78 | 84 | 80 | 73 |
| Maalaiskunnat/Rural areas..... | | | | | | | | | | | | | |
| KUNTARYHMÄ/TYP OF MUNICIPALITY | | | | | | | | | | | | | |
| Kaupunkimaiset kunnat/Urban municipalities..... | 74 | 63 | 65 | 62 | 69 | 66 | 75 | 79 | 76 | 77 | 82 | 77 | 72 |
| Taajaan asutut kunnat/Semi-urban municipalities..... | 68 | 71 | 78 | 70 | 58 | 69 | 81 | 89 | 77 | 81 | 93 | 83 | 76 |
| Maaseutumaiset kunnat/Rural municipalities..... | 70 | 63 | 63 | 65 | 62 | 65 | 72 | 74 | 83 | 76 | 80 | 78 | 71 |
| AMMATTI/OCCUPATION | | | | | | | | | | | | | |
| Maataloustyö/Agricultural work..... | 50 | 92 | 63 | 48 | 67 | 63 | 80 | 91 | 63 | 71 | 100 | 79 | 69 |
| Tehdas-, rakennustyö tai vastaava/Industrial work..... | 49 | 55 | 67 | 63 | 59 | 61 | 100 | 82 | 80 | 69 | 82 | 77 | 64 |
| Toimisto- tai palvelutyö/Office work or services..... | 58 | 70 | 70 | 70 | 84 | 71 | 79 | 76 | 77 | 78 | 84 | 78 | 75 |
| Opiskelu tai koulunk./Studying..... | 79 | 78 | 67 | . | . | 79 | 75 | 86 | 71 | 75 | . | 76 | 77 |
| Kotirouva, kotiäiti, koti-iskä/Homemaker..... | . | . | 100 | . | 0 | 33 | 54 | 83 | 96 | 94 | 86 | 84 | 83 |
| Eläkeläinen/Retired..... | . | 25 | 40 | 69 | 58 | 59 | . | 100 | 67 | 76 | 82 | 81 | 69 |
| Työtön/Unemployed..... | 69 | 52 | 44 | 48 | 63 | 56 | 77 | 86 | 74 | 67 | 78 | 76 | 67 |
| TUTKIMUSVUOSI/YEAR | | | | | | | | | | | | | |
| 1978-1979..... | . | . | . | . | . | . | . | . | . | . | . | . | . |
| 1980-1982..... | 61 | 54 | 56 | 56 | 61 | 57 | 60 | 64 | 70 | 69 | 75 | 67 | 62 |
| 1983-1985..... | 59 | 58 | 54 | 59 | 59 | 57 | 61 | 66 | 69 | 69 | 71 | 67 | 63 |
| 1986-1988..... | 61 | 56 | 55 | 55 | 61 | 57 | 68 | 68 | 71 | 72 | 72 | 70 | 64 |
| 1989-1990..... | 66 | 62 | 58 | 59 | 58 | 61 | 67 | 66 | 69 | 71 | 73 | 69 | 65 |
| 1991-1992..... | 61 | 62 | 61 | 62 | 61 | 61 | 73 | 74 | 74 | 74 | 78 | 74 | 68 |
| 1993-1994..... | 61 | 65 | 62 | 61 | 63 | 62 | 71 | 76 | 73 | 75 | 78 | 74 | 69 |
| 1995-1996..... | 68 | 66 | 61 | 65 | 66 | 65 | 73 | 75 | 75 | 76 | 77 | 75 | 71 |
| 1997..... | 69 | 64 | 63 | 62 | 66 | 65 | 78 | 76 | 79 | 76 | 81 | 78 | 72 |
| 1998..... | 72 | 64 | 66 | 64 | 65 | 66 | 75 | 80 | 78 | 77 | 83 | 78 | 72 |

SUOMALAISEN AIKUISVÄESTÖN TERVEYSKÄYTTÄYTYMINEN 1998 - HEALTH BEHAVIOUR AMONG FINNISH ADULT POPULATION 1998

TAULUKKO 106.A. Kotonä pääasiassa käytetyn suolan laatu sukupuolen ja iän mukaan (%).
TABLE 106.A. Type of salt usually consumed at home by sex and age (%).

| | Miehet/Males | | | | | Total | Naiset/Females | | | | | Total |
|-----------------------|--------------------|-------|-------|-------|-------|-------|--------------------|-------|-------|-------|-------|-------|
| | Ikäryhmä/Age group | | | | | | Ikäryhmä/Age group | | | | | |
| | 15-24 | 25-34 | 35-44 | 45-54 | 55-64 | | 15-24 | 25-34 | 35-44 | 45-54 | 55-64 | |
| Yhteensä/Total (%) | 100.0 | 100.0 | 100.0 | 100.0 | 100.0 | 100.0 | 100.0 | 100.0 | 100.0 | 100.0 | 100.0 | 100.0 |
| Yhteensä/Total (N) | 295 | 309 | 355 | 404 | 326 | 1689 | 348 | 326 | 397 | 433 | 312 | 1816 |
| Puuttuvia/Missing (n) | 21 | 19 | 34 | 57 | 51 | 182 | 29 | 34 | 39 | 83 | 90 | 275 |

TAULUKKO 106.B. Mineraalisuolaa käyttäneiden osuus taustamuuttujien mukaan (%).
TABLE 106.B. Proportion of persons using mainly mineral salt by background variables (%).

| | Miehet/Males | | | | | Total | Naiset/Females | | | | | Total |
|---|--------------------|-------|-------|-------|-------|-------|--------------------|-------|-------|-------|-------|-------|
| | Ikäryhmä/Age group | | | | | | Ikäryhmä/Age group | | | | | |
| | 15-24 | 25-34 | 35-44 | 45-54 | 55-64 | | 15-24 | 25-34 | 35-44 | 45-54 | 55-64 | |
| SIVILISÄÄTY/MARITAL STATUS | | | | | | | | | | | | |
| Naimisissa tai avoliitossa/Married or cohabiting | 17 | 24 | 41 | 40 | 36 | 35 | 25 | 38 | 33 | 42 | 36 | 36 |
| Naimaton/Single | 32 | 24 | 24 | 17 | 22 | 28 | 35 | 24 | 25 | 39 | 39 | 32 |
| Asumuserossa tai eronnut/Separated or divorced | . | 44 | 26 | 33 | 17 | 29 | . | 58 | 47 | 26 | 48 | 40 |
| Leski/Widowed | . | . | 100 | 25 | 13 | 23 | 100 | 0 | 33 | 43 | 50 | 47 |
| KOULUVUOSIA/YEARS OF SCHOOL | | | | | | | | | | | | |
| 0-9 vuotta/0-9 years | 35 | 13 | 21 | 29 | 27 | 27 | 37 | 29 | 27 | 30 | 40 | 35 |
| 10-12 vuotta/10-12 years | 30 | 22 | 32 | 42 | 37 | 32 | 32 | 36 | 24 | 34 | 40 | 32 |
| 13 v. tai enemmän/13 years or more | 26 | 29 | 47 | 40 | 40 | 37 | 31 | 36 | 39 | 53 | 38 | 39 |
| ASUINALUE/LIVING AREA | | | | | | | | | | | | |
| Uusimaa/Region of Uusimaa | 37 | 24 | 43 | 35 | 34 | 35 | 32 | 36 | 42 | 49 | 51 | 42 |
| Länsi-Suomi/Western Finland | 31 | 19 | 33 | 40 | 39 | 33 | 31 | 31 | 38 | 37 | 29 | 34 |
| Keski-Suomi/Mid-Finland | 30 | 32 | 42 | 31 | 30 | 33 | 38 | 32 | 27 | 27 | 38 | 32 |
| Kaakkois-Suomi/South-eastern Finland | 33 | 22 | 36 | 32 | 15 | 29 | 36 | 59 | 29 | 46 | 37 | 42 |
| Itä-Suomi/Eastern Finland | 25 | 22 | 36 | 38 | 30 | 31 | 32 | 32 | 30 | 25 | 43 | 32 |
| Pohjois-Suomi/Northern Finland | 16 | 27 | 27 | 45 | 28 | 29 | 28 | 30 | 23 | 45 | 30 | 29 |
| KAUPUNGI- JA MAALAIKUNNAT/URBANISATION | | | | | | | | | | | | |
| Pääkaupunkiseutu/Helsinki Metropolitan area | 35 | 29 | 42 | 29 | 35 | 33 | 38 | 32 | 39 | 49 | 44 | 40 |
| Isot kaupungit/Major towns | 38 | 20 | 40 | 38 | 32 | 34 | 29 | 37 | 28 | 36 | 38 | 34 |
| Pienet kaupungit/Minor towns | 22 | 17 | 40 | 43 | 36 | 33 | 32 | 40 | 33 | 37 | 31 | 35 |
| Maalaiskunnat/Rural areas | 28 | 31 | 30 | 34 | 29 | 31 | 33 | 32 | 33 | 38 | 41 | 35 |
| AMMATTI/OCCUPATION | | | | | | | | | | | | |
| Maataloustyö/Agricultural work | 0 | 18 | 41 | 6 | 13 | 18 | 60 | 56 | 25 | 36 | 0 | 40 |
| Tehdas-, rakennustyö tai vastaava/Industrial work | 18 | 20 | 32 | 39 | 28 | 30 | 33 | 33 | 18 | 30 | 50 | 30 |
| Toimisto- tai palvelutyö/Office work or services | 26 | 27 | 47 | 39 | 35 | 37 | 21 | 36 | 35 | 41 | 35 | 37 |
| Opiskelu tai koulunk./Studying | 34 | 45 | 0 | . | . | 35 | 35 | 19 | 50 | 50 | . | 34 |
| Kotirouva, kotiäiti, koti-isa/Homemaker | . | . | 0 | . | 0 | 0 | 17 | 32 | 43 | 53 | 30 | 35 |
| Eläkeläinen/Retired | . | 0 | 0 | 15 | 36 | 30 | . | 100 | 0 | 31 | 42 | 40 |
| Työtön/Unemployed | 29 | 21 | 13 | 25 | 23 | 23 | 27 | 44 | 17 | 25 | 39 | 31 |
| TUTKIMUSVUOSI/YEAR | | | | | | | | | | | | |
| 1978-1979 | . | . | . | . | . | . | . | . | . | . | . | . |
| 1980-1982 | . | . | . | . | . | . | . | . | . | . | . | . |
| 1983-1985 | . | . | . | . | . | . | . | . | . | . | . | . |
| 1986-1988 | . | . | . | . | . | . | . | . | . | . | . | . |
| 1989-1990 | . | . | . | . | . | . | . | . | . | . | . | . |
| 1991-1992 | 18 | 16 | 16 | 20 | 17 | 17 | 18 | 19 | 24 | 26 | 21 | 22 |
| 1993-1994 | 16 | 19 | 16 | 24 | 19 | 19 | 19 | 18 | 22 | 29 | 23 | 22 |
| 1995-1996 | . | . | . | . | . | . | . | . | . | . | . | . |
| 1997 | 25 | 25 | 34 | 32 | 29 | 29 | 32 | 23 | 33 | 37 | 39 | 33 |
| 1998 | 30 | 25 | 37 | 36 | 32 | 32 | 33 | 35 | 33 | 39 | 39 | 36 |

SUOMALAISEN AIKUISVÄESTÖN TERVEYSKÄYTTÄYTYMINEN 1998 - HEALTH BEHAVIOUR AMONG FINNISH ADULT POPULATION 1998

TAULUKKO 107.A. Käytetyn voin tai margariinin suolaisuus sukupuolen ja iän mukaan (%).
TABLE 107.A. Salt content of used butter or margarine by sex and age (%).

| | Miehet/Males | | | | | Total | Naiset/Females | | | | | Total | |
|---|--------------------|-------|-------|-------|-------|-------|--------------------|-------|-------|-------|-------|-------|-------|
| | Ikäryhmä/Age group | | | | | | Ikäryhmä/Age group | | | | | | |
| | 15-24 | 25-34 | 35-44 | 45-54 | 55-64 | | 15-24 | 25-34 | 35-44 | 45-54 | 55-64 | | |
| Normaalisuolainen/Normal salted..... | 59.4 | 53.3 | 53.8 | 52.6 | 50.5 | 53.8 | 52.5 | 51.6 | 56.5 | 55.9 | 56.0 | 54.6 | 54.2 |
| Voimakassuolainen/Heavily salted.... | 4.5 | 5.6 | 6.8 | 6.8 | 6.3 | 6.1 | 1.7 | 2.2 | 2.8 | 3.5 | 2.9 | 2.7 | 4.3 |
| Vähäsuolainen tai suolaton/Slightly salted or unsalted..... | 30.1 | 28.6 | 31.9 | 33.8 | 34.1 | 31.9 | 33.8 | 37.5 | 35.3 | 32.4 | 33.6 | 34.4 | 33.2 |
| Ei käytä kumpaakaan/I don't use butter or margarine at all..... | 5.9 | 12.5 | 7.4 | 6.8 | 9.1 | 8.3 | 12.0 | 8.8 | 5.4 | 8.2 | 7.5 | 8.3 | 8.3 |
| Yhteensä/Total (%)..... | 100.0 | 100.0 | 100.0 | 100.0 | 100.0 | 100.0 | 100.0 | 100.0 | 100.0 | 100.0 | 100.0 | 100.0 | 100.0 |
| Yhteensä/Total (N)..... | 286 | 304 | 351 | 399 | 317 | 1657 | 343 | 320 | 391 | 429 | 307 | 1790 | 3447 |
| Puuttavia/Missing (n)..... | 9 | 5 | 4 | 5 | 9 | 32 | 5 | 6 | 6 | 4 | 5 | 26 | 58 |

TAULUKKO 107.B. Vähäsuolaista tai suolatonta voita tai margariinia käyttäjien osuus taustamuuttujien mukaan (%).
TABLE 107.B. Proportion of consumers of slightly salted or unsalted butter or margarine by background variables (%).

| | Miehet/Males | | | | | Total | Naiset/Females | | | | | Total | |
|--|--------------------|-------|-------|-------|-------|-------|--------------------|-------|-------|-------|-------|-------|----|
| | Ikäryhmä/Age group | | | | | | Ikäryhmä/Age group | | | | | | |
| | 15-24 | 25-34 | 35-44 | 45-54 | 55-64 | | 15-24 | 25-34 | 35-44 | 45-54 | 55-64 | | |
| SIVIILISÄÄTY/MARITAL STATUS | | | | | | | | | | | | | |
| Naimisissa tai avoliitossa/Married or cohabiting..... | 32 | 30 | 32 | 39 | 37 | 35 | 30 | 40 | 36 | 33 | 33 | 35 | 35 |
| Naimaton/Single..... | 30 | 29 | 35 | 23 | 17 | 29 | 35 | 34 | 31 | 25 | 50 | 34 | 31 |
| Asumuserossa tai eronnut/Separated or divorced..... | . | 10 | 21 | 17 | 36 | 21 | 0 | 23 | 39 | 31 | 20 | 30 | 26 |
| Leski/Widowed..... | . | . | 100 | 0 | 13 | 21 | 0 | 0 | 50 | 45 | 37 | 38 | 34 |
| KOULUVUOSIA/YEARS OF SCHOOL | | | | | | | | | | | | | |
| 0-9 vuotta/0-9 years..... | 32 | 36 | 24 | 28 | 26 | 28 | 39 | 38 | 34 | 25 | 35 | 33 | 30 |
| 10-12 vuotta/10-12 years..... | 27 | 24 | 34 | 38 | 46 | 32 | 40 | 35 | 36 | 32 | 32 | 35 | 34 |
| 13 v. tai enemmän/13 years or more.. | 35 | 30 | 34 | 37 | 40 | 34 | 25 | 38 | 36 | 39 | 35 | 35 | 35 |
| ASUINALUE/LIVING AREA | | | | | | | | | | | | | |
| Uusimaa/Region of Uusimaa..... | 33 | 32 | 30 | 38 | 32 | 33 | 38 | 43 | 44 | 36 | 29 | 38 | 36 |
| Länsi-Suomi/Western Finland..... | 29 | 22 | 28 | 31 | 28 | 28 | 31 | 33 | 31 | 22 | 34 | 30 | 29 |
| Keski-Suomi/Mid-Finland..... | 33 | 32 | 41 | 31 | 44 | 36 | 40 | 41 | 31 | 33 | 41 | 37 | 36 |
| Kaakkois-Suomi/South-eastern Finland | 25 | 38 | 42 | 30 | 42 | 36 | 33 | 34 | 35 | 43 | 48 | 39 | 37 |
| Itä-Suomi/Eastern Finland..... | 29 | 44 | 23 | 44 | 38 | 35 | 34 | 35 | 34 | 35 | 28 | 33 | 34 |
| Pohjois-Suomi/Northern Finland..... | 26 | 15 | 25 | 28 | 26 | 24 | 27 | 31 | 36 | 32 | 19 | 30 | 27 |
| KAUPUNGIKUNNAT/URBANISATION | | | | | | | | | | | | | |
| Pääkaupunkiseutu/Helsinki Metropolitan area..... | 39 | 29 | 32 | 33 | 32 | 33 | 38 | 47 | 41 | 35 | 29 | 39 | 36 |
| Isot kaupungit/Major towns..... | 33 | 34 | 34 | 38 | 45 | 37 | 47 | 35 | 33 | 31 | 39 | 37 | 37 |
| Pienet kaupungit/Minor towns..... | 30 | 23 | 30 | 38 | 35 | 32 | 28 | 32 | 32 | 31 | 32 | 31 | 31 |
| Maalaiskunnat/Rural areas..... | 25 | 28 | 33 | 29 | 29 | 29 | 26 | 37 | 36 | 33 | 32 | 33 | 31 |
| KUNTARYHMÄ/TYPE OF MUNICIPALITY | | | | | | | | | | | | | |
| Kaupunkimaiset kunnat/Urban municipalities..... | 35 | 32 | 32 | 37 | 40 | 35 | 37 | 38 | 36 | 32 | 34 | 36 | 35 |
| Taajaan asutut kunnat/Semi-urban municipalities..... | 26 | 35 | 28 | 40 | 28 | 31 | 27 | 24 | 27 | 32 | 32 | 29 | 30 |
| Maaseutumaiset kunnat/Rural municipalities..... | 24 | 19 | 35 | 24 | 26 | 25 | 28 | 45 | 38 | 35 | 33 | 35 | 30 |
| AMMATTI/OCCUPATION | | | | | | | | | | | | | |
| Maataloustyö/Agricultural work..... | 17 | 0 | 21 | 9 | 18 | 13 | 20 | 40 | 25 | 14 | 40 | 26 | 18 |
| Tehdas-, rakennustyö tai vastaava/Industrial work..... | 33 | 28 | 30 | 37 | 20 | 31 | 33 | 47 | 40 | 34 | 27 | 37 | 32 |
| Toimisto- tai palvelutyö/Office work or services..... | 39 | 32 | 35 | 41 | 37 | 37 | 18 | 37 | 35 | 33 | 36 | 34 | 35 |
| Opiskelu tai koulunk./Studying..... | 30 | 26 | 33 | . | . | 30 | 37 | 33 | 57 | 25 | . | 37 | 34 |
| Kotirouva, kotiäiti, koti-isä/Homeemaker..... | . | . | 0 | . | 0 | 0 | 38 | 32 | 41 | 29 | 36 | 35 | 34 |
| Eläkeläinen/Retired..... | . | 50 | 40 | 24 | 38 | 36 | . | 67 | 33 | 29 | 31 | 32 | 34 |
| Työtön/Unemployed..... | 21 | 36 | 6 | 19 | 33 | 25 | 27 | 52 | 29 | 19 | 36 | 32 | 29 |
| TUTKIMUSVUOSI/YEAR | | | | | | | | | | | | | |
| 1986-1988..... | 9 | 8 | 9 | 11 | 12 | 9 | 13 | 11 | 14 | 13 | 15 | 13 | 11 |
| 1989-1990..... | 15 | 16 | 17 | 17 | 14 | 16 | 19 | 18 | 18 | 18 | 21 | 19 | 17 |
| 1991-1992..... | 18 | 17 | 17 | 16 | 18 | 17 | 22 | 20 | 22 | 17 | 20 | 20 | 19 |
| 1993-1994..... | 21 | 22 | 22 | 24 | 22 | 22 | 26 | 25 | 26 | 21 | 25 | 25 | 23 |
| 1995-1996..... | 26 | 26 | 27 | 24 | 27 | 26 | 29 | 31 | 31 | 29 | 36 | 31 | 29 |
| 1997..... | 30 | 26 | 30 | 30 | 31 | 29 | 32 | 32 | 32 | 35 | 39 | 34 | 32 |
| 1998..... | 30 | 29 | 32 | 34 | 34 | 32 | 34 | 38 | 35 | 32 | 34 | 34 | 33 |

SUOMALAISEN AIKUISVÄESTÖN TERVEYSKÄYTTÄYTYMINEN 1998 - HEALTH BEHAVIOUR AMONG FINNISH ADULT POPULATION 1998

TAULUKKO 108.A. Mielipide kodin ulkopuolella syödyn ruoan suolaisuudesta kotiruokaan verrattuna sukupuolen ja iän mukaan (%).
TABLE 108.A. Opinion about saltiness of food eaten outside the home compared to home-made food by sex and age (%).

| | Miehet/Males | | | | | Total | Naiset/Females | | | | | Total | | |
|-------------------------------------|--------------------|-------|-------|-------|-------|-------|----------------|--------------------|-------|-------|-------|-------|-------|-------|
| | Ikäryhmä/Age group | | | | | | Total | Ikäryhmä/Age group | | | | | Total | |
| | 15-24 | 25-34 | 35-44 | 45-54 | 55-64 | | | 15-24 | 25-34 | 35-44 | 45-54 | | | 55-64 |
| Suolaisempaa/More salted..... | 32.3 | 39.1 | 41.7 | 35.0 | 38.1 | 37.3 | 39.1 | 54.3 | 49.0 | 44.4 | 50.0 | 47.1 | 42.4 | |
| Yhtä suolaista/Equally salted..... | 58.4 | 50.0 | 48.3 | 51.0 | 48.1 | 51.0 | 54.5 | 38.6 | 43.9 | 43.0 | 37.2 | 43.6 | 47.2 | |
| Vähemmän suolaista/Less salted..... | 9.3 | 10.9 | 10.0 | 14.0 | 13.8 | 11.7 | 6.4 | 7.1 | 7.1 | 12.7 | 12.8 | 9.3 | 10.4 | |
| Yhteensä/Total (%)..... | 100.0 | 100.0 | 100.0 | 100.0 | 100.0 | 100.0 | 100.0 | 100.0 | 100.0 | 100.0 | 100.0 | 100.0 | 100.0 | |
| Yhteensä/Total (N)..... | 291 | 302 | 350 | 386 | 312 | 1641 | 343 | 324 | 392 | 426 | 298 | 1783 | 3424 | |
| Puuttuvia/Missing (n)..... | 4 | 7 | 5 | 18 | 14 | 48 | 5 | 2 | 5 | 7 | 14 | 33 | 81 | |

TAULUKKO 108.B. Valmisruokaa kotiruokaan verrattuna suolaisempaan pitävien osuus taustamuuttujien mukaan (%).
TABLE 108.B. Proportion of persons who consider food eaten outside the home more salty than home-made food by background variables (%).

| | Miehet/Males | | | | | Total | Naiset/Females | | | | | Total | | |
|--|--------------------|-------|-------|-------|-------|-------|----------------|--------------------|-------|-------|-------|-------|-------|-------|
| | Ikäryhmä/Age group | | | | | | Total | Ikäryhmä/Age group | | | | | Total | |
| | 15-24 | 25-34 | 35-44 | 45-54 | 55-64 | | | 15-24 | 25-34 | 35-44 | 45-54 | | | 55-64 |
| SIVIILISÄÄTY/MARITAL STATUS | | | | | | | | | | | | | | |
| Naimisissa tai avoliitossa/Married or cohabiting..... | 40 | 43 | 46 | 38 | 41 | 42 | 47 | 55 | 51 | 46 | 51 | 50 | 46 | |
| Naimaton/Single..... | 31 | 35 | 29 | 22 | 36 | 31 | 37 | 55 | 36 | 25 | 43 | 39 | 35 | |
| Asumuserossa tai eronnut/Separated or divorced..... | . | 20 | 27 | 29 | 23 | 27 | 100 | 23 | 50 | 49 | 39 | 45 | 36 | |
| Leski/Widowed..... | . | . | 100 | 50 | 11 | 29 | 0 | 100 | 75 | 18 | 63 | 53 | 48 | |
| KOULUVUOSIA/ YEARS OF SCHOOL | | | | | | | | | | | | | | |
| 0-9 vuotta/0-9 years..... | 24 | 28 | 30 | 26 | 31 | 28 | 35 | 50 | 44 | 42 | 43 | 42 | 35 | |
| 10-12 vuotta/10-12 years..... | 36 | 36 | 36 | 41 | 46 | 38 | 39 | 44 | 44 | 44 | 56 | 45 | 41 | |
| 13 v. tai enemmän/13 years or more.. | 30 | 43 | 51 | 39 | 52 | 44 | 42 | 58 | 53 | 48 | 63 | 52 | 49 | |
| ASUINALUE/LIVING AREA | | | | | | | | | | | | | | |
| Uusimaa/Region of Uusimaa..... | 32 | 45 | 39 | 37 | 53 | 41 | 49 | 59 | 47 | 46 | 55 | 51 | 46 | |
| Länsi-Suomi/Western Finland..... | 43 | 33 | 44 | 38 | 39 | 40 | 30 | 48 | 58 | 47 | 47 | 46 | 43 | |
| Keski-Suomi/Mid-Finland..... | 22 | 42 | 49 | 31 | 32 | 35 | 34 | 55 | 54 | 48 | 52 | 49 | 43 | |
| Kaakkois-Suomi/South-eastern Finland | 32 | 32 | 32 | 34 | 40 | 34 | 33 | 56 | 38 | 45 | 60 | 46 | 40 | |
| Itä-Suomi/Eastern Finland..... | 38 | 22 | 40 | 37 | 26 | 34 | 41 | 45 | 41 | 42 | 39 | 41 | 38 | |
| Pohjois-Suomi/Northern Finland..... | 26 | 44 | 39 | 30 | 24 | 34 | 43 | 56 | 39 | 36 | 45 | 43 | 39 | |
| KAUPUNGIKUNNAT/URBANISATION | | | | | | | | | | | | | | |
| Pääkaupunkiseutu/Helsinki | | | | | | | | | | | | | | |
| Metropolitan area..... | 36 | 43 | 41 | 29 | 52 | 40 | 45 | 55 | 48 | 43 | 60 | 49 | 45 | |
| Isot kaupungit/Major towns..... | 30 | 41 | 37 | 39 | 28 | 36 | 40 | 56 | 48 | 41 | 50 | 47 | 42 | |
| Pienet kaupungit/Minor towns..... | 27 | 28 | 46 | 41 | 39 | 37 | 40 | 56 | 51 | 47 | 50 | 49 | 43 | |
| Maalaiskunnat/Rural areas..... | 35 | 42 | 41 | 31 | 36 | 37 | 33 | 50 | 49 | 45 | 46 | 45 | 41 | |
| KUNTARYHMÄ/TYPE OF MUNICIPALITY | | | | | | | | | | | | | | |
| Kaupunkimaiset kunnat/Urban municipalities..... | 29 | 41 | 39 | 37 | 42 | 38 | 42 | 57 | 50 | 43 | 51 | 48 | 44 | |
| Taajaan asutut kunnat/Semi-urban municipalities..... | 40 | 39 | 52 | 37 | 38 | 41 | 42 | 51 | 40 | 53 | 54 | 48 | 45 | |
| Maaseutumaiset kunnat/Rural municipalities..... | 33 | 35 | 42 | 29 | 31 | 34 | 26 | 44 | 53 | 40 | 47 | 43 | 38 | |
| AMMATTI/OCCUPATION | | | | | | | | | | | | | | |
| Maataloustyö/Agricultural work..... | 17 | 25 | 32 | 23 | 50 | 31 | 80 | 45 | 38 | 38 | 80 | 50 | 38 | |
| Tehdas-, rakennustyö tai vastaava/Industrial work..... | 41 | 32 | 39 | 30 | 32 | 34 | 33 | 47 | 45 | 45 | 36 | 44 | 36 | |
| Toimisto- tai palvelutyö/Office work or services..... | 33 | 46 | 47 | 44 | 51 | 46 | 33 | 52 | 48 | 43 | 56 | 48 | 47 | |
| Opiskelu tai koulunk./Studying..... | 30 | 39 | 50 | . | . | 31 | 37 | 57 | 43 | 50 | . | 40 | 36 | |
| Kotirouva, kotiäiti, koti-isä/Homemaker..... | . | . | 100 | . | 50 | 67 | 46 | 70 | 61 | 75 | 57 | 64 | 64 | |
| Eläkeläinen/Retired..... | . | 25 | 60 | 41 | 35 | 36 | . | 33 | 33 | 60 | 45 | 45 | 40 | |
| Työtön/Unemployed..... | 31 | 44 | 24 | 14 | 26 | 28 | 45 | 50 | 47 | 33 | 51 | 46 | 38 | |
| TUTKIMUSVUOSI/YEAR | | | | | | | | | | | | | | |
| 1978-1979..... | . | . | . | . | . | . | . | . | . | . | . | . | . | |
| 1980-1982..... | . | . | . | . | . | . | . | . | . | . | . | . | . | |
| 1983-1985..... | . | . | . | . | . | . | . | . | . | . | . | . | . | |
| 1986-1988..... | 25 | 22 | 24 | 21 | 19 | 23 | 34 | 30 | 33 | 30 | 26 | 31 | 27 | |
| 1989-1990..... | 31 | 24 | 23 | 23 | 14 | 23 | 32 | 39 | 32 | 26 | 25 | 31 | 28 | |
| 1991-1992..... | 28 | 32 | 30 | 22 | 22 | 27 | 35 | 37 | 37 | 35 | 34 | 36 | 32 | |
| 1993-1994..... | 30 | 34 | 33 | 30 | 30 | 31 | 36 | 46 | 45 | 39 | 41 | 42 | 37 | |
| 1995-1996..... | 31 | 34 | 36 | 35 | 29 | 33 | 37 | 43 | 46 | 37 | 44 | 41 | 38 | |
| 1997..... | 38 | 47 | 40 | 37 | 31 | 39 | 41 | 47 | 49 | 49 | 44 | 46 | 43 | |
| 1998..... | 32 | 39 | 42 | 35 | 38 | 37 | 39 | 54 | 49 | 44 | 50 | 47 | 42 | |

SUOMALAISEN AIKUISVÄESTÖN TERVEYSKÄYTTÄYTYMINEN 1998 - HEALTH BEHAVIOUR AMONG FINNISH ADULT POPULATION 1998

TAULUKKO 109.A. Mieliä pidetään valmisruoan suolaisuudesta kotiruokaan verrattuna sukupuolen ja iän mukaan (%).
TABLE 109.A. Opinion about saltiness of ready-to-eat food products compared to home-made food by sex and age (%).

| | Miehet/Males | | | | | Total | Naiset/Females | | | | | Total | |
|-------------------------------------|--------------------|--------------|--------------|--------------|--------------|--------------|--------------------|--------------|--------------|--------------|--------------|--------------|--------------|
| | Ikäryhmä/Age group | | | | | | Ikäryhmä/Age group | | | | | | |
| | 15-24 | 25-34 | 35-44 | 45-54 | 55-64 | | 15-24 | 25-34 | 35-44 | 45-54 | 55-64 | | |
| Suolaisempaa/More salted..... | 35.4 | 42.9 | 47.7 | 43.8 | 44.8 | 43.1 | 42.6 | 62.0 | 65.2 | 58.9 | 59.5 | 57.7 | 50.7 |
| Yhtä suolaista/Equally salted..... | 45.7 | 40.9 | 39.5 | 38.7 | 38.6 | 40.5 | 43.7 | 28.0 | 25.4 | 30.4 | 27.4 | 31.0 | 35.5 |
| Vähemmän suolaista/Less salted..... | 18.9 | 16.3 | 12.8 | 17.5 | 16.7 | 16.4 | 13.7 | 10.0 | 9.4 | 10.8 | 13.2 | 11.3 | 13.7 |
| Yhteensä/Total (%)..... | 100.0 | 100.0 | 100.0 | 100.0 | 100.0 | 100.0 | 100.0 | 100.0 | 100.0 | 100.0 | 100.0 | 100.0 | 100.0 |
| Yhteensä/Total (N)..... | 291 | 301 | 344 | 388 | 306 | 1630 | 343 | 321 | 382 | 418 | 296 | 1760 | 3390 |
| Puuttavia/Missing (n)..... | 4 | 8 | 11 | 16 | 20 | 59 | 5 | 5 | 15 | 15 | 16 | 56 | 115 |

TAULUKKO 109.B. Valmisruokaa kotiruokaan verrattuna suolaisempaan pitävien osuus taustamuuttujien mukaan (%).
TABLE 109.B. Proportion of persons who consider ready-to-eat food products more salty than home-made food by background variables (%).

| | Miehet/Males | | | | | Total | Naiset/Females | | | | | Total | |
|---|--------------------|-------|-------|-------|-------|-------|--------------------|-------|-------|-------|-------|-------|----|
| | Ikäryhmä/Age group | | | | | | Ikäryhmä/Age group | | | | | | |
| | 15-24 | 25-34 | 35-44 | 45-54 | 55-64 | | 15-24 | 25-34 | 35-44 | 45-54 | 55-64 | | |
| SIVIILISÄÄTY/MARITAL STATUS | | | | | | | | | | | | | |
| Naimisissa tai avoliitossa/Married or cohabiting..... | 31 | 44 | 50 | 47 | 49 | 47 | 47 | 64 | 67 | 60 | 58 | 61 | 55 |
| Naimaton/Single..... | 36 | 42 | 42 | 38 | 32 | 38 | 41 | 60 | 57 | 66 | 73 | 49 | 44 |
| Asumuserossa tai eronnut/Separated or divorced..... | . | 20 | 38 | 29 | 14 | 27 | 0 | 46 | 64 | 55 | 55 | 56 | 43 |
| Leski/Widowed..... | . | . | 100 | 75 | 44 | 57 | 0 | 100 | 75 | 18 | 67 | 55 | 56 |
| KOULUVUOSIA/ YEARS OF SCHOOL | | | | | | | | | | | | | |
| 0-9 vuotta/0-9 years..... | 30 | 21 | 31 | 36 | 36 | 34 | 46 | 50 | 54 | 48 | 56 | 51 | 42 |
| 10-12 vuotta/10-12 years..... | 33 | 37 | 44 | 43 | 53 | 40 | 33 | 46 | 58 | 60 | 60 | 51 | 46 |
| 13 v. tai enemmän/13 years or more.. | 45 | 51 | 56 | 54 | 58 | 53 | 50 | 68 | 72 | 66 | 77 | 66 | 61 |
| ASUINALUE/LIVING AREA | | | | | | | | | | | | | |
| Uusimaa/Region of Uusimaa..... | 45 | 48 | 43 | 50 | 54 | 48 | 47 | 67 | 74 | 65 | 61 | 63 | 56 |
| Länsi-Suomi/Western Finland..... | 47 | 38 | 53 | 40 | 54 | 47 | 40 | 62 | 61 | 45 | 64 | 53 | 50 |
| Keski-Suomi/Mid-Finland..... | 22 | 41 | 55 | 46 | 38 | 41 | 31 | 68 | 62 | 62 | 66 | 59 | 50 |
| Kaakkois-Suomi/South-eastern Finland | 21 | 31 | 47 | 34 | 50 | 37 | 36 | 56 | 54 | 55 | 56 | 52 | 45 |
| Itä-Suomi/Eastern Finland..... | 24 | 44 | 37 | 45 | 26 | 36 | 55 | 48 | 66 | 75 | 48 | 60 | 49 |
| Pohjois-Suomi/Northern Finland..... | 35 | 50 | 43 | 32 | 27 | 38 | 53 | 54 | 69 | 59 | 47 | 57 | 48 |
| KAUPUNGI- ja KUNNAT/ URBANISATION | | | | | | | | | | | | | |
| Pääkaupunkiseutu/Helsinki | | | | | | | | | | | | | |
| Metropolitan area..... | 48 | 51 | 44 | 47 | 55 | 49 | 43 | 68 | 69 | 65 | 66 | 62 | 56 |
| Isot kaupungit/Major towns..... | 27 | 42 | 46 | 43 | 30 | 39 | 48 | 57 | 65 | 57 | 68 | 59 | 50 |
| Pienet kaupungit/Minor towns..... | 31 | 39 | 52 | 51 | 52 | 46 | 42 | 61 | 61 | 56 | 49 | 54 | 50 |
| Maalaiskunnat/Rural areas..... | 38 | 41 | 47 | 38 | 42 | 41 | 39 | 62 | 66 | 59 | 57 | 57 | 49 |
| KUNTARYHMÄ/TYP OF MUNICIPALITY | | | | | | | | | | | | | |
| Kaupunkimaiset kunnat/Urban municipalities..... | 32 | 44 | 48 | 47 | 47 | 44 | 45 | 64 | 66 | 58 | 60 | 59 | 52 |
| Taajaan asutut kunnat/Semi-urban municipalities..... | 41 | 47 | 44 | 43 | 47 | 44 | 45 | 51 | 61 | 65 | 60 | 57 | 51 |
| Maaseutumaiset kunnat/Rural municipalities..... | 38 | 38 | 49 | 36 | 40 | 40 | 35 | 63 | 66 | 54 | 58 | 55 | 47 |
| AMMATTI/OCCUPATION | | | | | | | | | | | | | |
| Maataloustyö/Agricultural work..... | 0 | 42 | 37 | 38 | 44 | 36 | 100 | 73 | 38 | 58 | 100 | 68 | 47 |
| Tehdas-, rakennustyö tai vastaava/ Industrial work..... | 22 | 31 | 43 | 40 | 49 | 38 | 0 | 53 | 55 | 47 | 50 | 49 | 40 |
| Toimisto- tai palvelutyö/Office work or services..... | 33 | 49 | 57 | 58 | 58 | 54 | 48 | 57 | 69 | 61 | 67 | 63 | 60 |
| Opiskelu tai koulunk./Studying..... | 40 | 55 | 50 | . | . | 41 | 42 | 78 | 71 | 50 | . | 46 | 44 |
| Kotirouva, kotiäiti, koti-isä/Homemaker..... | . | . | 100 | . | 50 | 67 | 38 | 77 | 70 | 56 | 57 | 65 | 65 |
| Eläkeläinen/Retired..... | . | 50 | 80 | 30 | 40 | 40 | . | 100 | 40 | 60 | 56 | 57 | 47 |
| Työttömät/Unemployed..... | 38 | 44 | 24 | 16 | 31 | 31 | 32 | 52 | 42 | 48 | 58 | 47 | 40 |
| TUTKIMUSVUOSI/YEAR | | | | | | | | | | | | | |
| 1978-1979..... | . | . | . | . | . | . | . | . | . | . | . | . | . |
| 1980-1982..... | . | . | . | . | . | . | . | . | . | . | . | . | . |
| 1983-1985..... | . | . | . | . | . | . | . | . | . | . | . | . | . |
| 1986-1988..... | 19 | 20 | 26 | 21 | 20 | 21 | 22 | 36 | 40 | 34 | 29 | 33 | 27 |
| 1989-1990..... | 20 | 22 | 21 | 23 | 16 | 21 | 28 | 38 | 33 | 34 | 31 | 33 | 27 |
| 1991-1992..... | 24 | 28 | 31 | 24 | 29 | 27 | 30 | 42 | 42 | 38 | 34 | 38 | 33 |
| 1993-1994..... | 24 | 34 | 36 | 34 | 32 | 32 | 32 | 48 | 53 | 45 | 45 | 45 | 39 |
| 1995-1996..... | 29 | 36 | 39 | 40 | 37 | 36 | 31 | 47 | 51 | 46 | 48 | 45 | 41 |
| 1997..... | 36 | 47 | 49 | 46 | 42 | 45 | 45 | 56 | 58 | 58 | 53 | 54 | 50 |
| 1998..... | 35 | 43 | 48 | 44 | 45 | 43 | 43 | 62 | 65 | 59 | 59 | 58 | 51 |

SUOMALAISEN AIKUISVÄESTÖN TERVEYSKÄYTTÄYTYMINEN 1998 - HEALTH BEHAVIOUR AMONG FINNISH ADULT POPULATION 1998

TAULUKKO 110.A. Elintapojen muuttaminen terveydellisistä syistä viimeksi kuluneen vuoden aikana sukupuolen ja iän mukaan (%).
TABLE 110.A. Reported changes in health habits during the last year by sex and age (%).

| | Miehet/Males | | | | | Total | Naiset/Females | | | | | Total | |
|--|--------------------|-------|-------|-------|-------|-------|--------------------|-------|-------|-------|-------|-------|------|
| | Ikäryhmä/Age group | | | | | | Ikäryhmä/Age group | | | | | | |
| | 15-24 | 25-34 | 35-44 | 45-54 | 55-64 | | 15-24 | 25-34 | 35-44 | 45-54 | 55-64 | | |
| Vähentänyt rasvan määrää/Decreased consumption of fat..... | 25.4 | 26.2 | 33.5 | 38.4 | 41.4 | 33.5 | 39.1 | 38.0 | 41.6 | 50.6 | 61.9 | 46.1 | 40.0 |
| Muuttanut rasvan laatua/Changed quality of fat..... | 7.1 | 14.2 | 15.5 | 20.8 | 23.6 | 16.6 | 10.6 | 18.1 | 23.2 | 24.5 | 30.8 | 21.5 | 19.1 |
| Lisännyt kasvien käyttöä/Increased consumption of fat..... | 22.4 | 22.7 | 27.3 | 34.4 | 36.2 | 29.0 | 35.6 | 37.7 | 33.5 | 42.5 | 48.1 | 39.3 | 34.4 |
| Vähentänyt sokerin käyttöä/Decreased consumption of sugar..... | 20.0 | 20.1 | 20.6 | 24.0 | 21.2 | 21.3 | 31.0 | 25.2 | 22.4 | 29.1 | 41.0 | 29.4 | 25.5 |
| Vähentänyt suolan käyttöä/Decreased consumption of salt..... | 15.9 | 18.8 | 23.1 | 25.5 | 31.0 | 23.1 | 21.8 | 27.9 | 28.2 | 30.9 | 44.6 | 30.4 | 26.9 |
| Lisännyt liikuntaa/Increased physical activity..... | 33.6 | 28.8 | 32.1 | 30.7 | 35.6 | 32.1 | 43.4 | 43.3 | 40.8 | 46.2 | 48.1 | 44.3 | 38.4 |
| Vähentänyt alkoholin käyttöä/Decreased consumption of alcohol..... | 14.2 | 18.4 | 17.5 | 17.3 | 18.4 | 17.2 | 18.1 | 20.6 | 10.8 | 13.2 | 11.9 | 14.7 | 15.9 |
| Vähentänyt tupakointia/Decreased smoking..... | 8.8 | 9.1 | 7.0 | 8.4 | 9.5 | 8.5 | 10.3 | 9.8 | 6.5 | 6.5 | 6.4 | 7.8 | 8.2 |
| Laihduttanut/Has been on a slimming diet..... | 11.9 | 15.5 | 25.9 | 25.2 | 23.6 | 21.0 | 22.7 | 33.1 | 31.7 | 34.6 | 33.3 | 31.2 | 26.3 |
| Ei muuttanut elintapojaan/Not changed health habits..... | 32.5 | 35.0 | 34.4 | 31.9 | 25.5 | 31.9 | 22.1 | 22.7 | 23.4 | 22.4 | 13.1 | 21.0 | 26.2 |
| Yhteensä/Total (N)..... | 295 | 309 | 355 | 404 | 326 | 1689 | 348 | 326 | 397 | 433 | 312 | 1816 | 3505 |

TAULUKKO 110.B. Ruokatottumuksia muuttaneiden osuus taustamuuttujien mukaan (%).
TABLE 110.B. Proportion of persons who have changed dietary habits by background variables (%).

| | Miehet/Males | | | | | Total | Naiset/Females | | | | | Total | |
|--|--------------------|-------|-------|-------|-------|-------|--------------------|-------|-------|-------|-------|-------|----|
| | Ikäryhmä/Age group | | | | | | Ikäryhmä/Age group | | | | | | |
| | 15-24 | 25-34 | 35-44 | 45-54 | 55-64 | | 15-24 | 25-34 | 35-44 | 45-54 | 55-64 | | |
| SIVILISÄÄTY/MARITAL STATUS | | | | | | | | | | | | | |
| Naimisissa tai avoliitossa/Married or cohabiting..... | 44 | 55 | 51 | 54 | 62 | 55 | 73 | 65 | 62 | 70 | 80 | 69 | 62 |
| Naimaton/Single..... | 50 | 43 | 60 | 55 | 52 | 50 | 62 | 61 | 65 | 50 | 60 | 61 | 55 |
| Asumuserossa tai eronnut/Separated or divorced..... | . | 40 | 61 | 60 | 61 | 59 | 100 | 46 | 69 | 68 | 84 | 70 | 65 |
| Leski/Widowed..... | . | . | 100 | 100 | 56 | 73 | 100 | 100 | 25 | 55 | 77 | 68 | 69 |
| KOULUVUOSIA/ YEARS OF SCHOOL | | | | | | | | | | | | | |
| 0-9 vuotta/0-9 years..... | 41 | 45 | 56 | 55 | 63 | 56 | 59 | 54 | 74 | 79 | 81 | 74 | 65 |
| 10-12 vuotta/10-12 years..... | 52 | 53 | 49 | 60 | 71 | 55 | 73 | 61 | 67 | 67 | 80 | 70 | 62 |
| 13 v. tai enemmän/13 years or more.. | 50 | 49 | 56 | 54 | 43 | 51 | 58 | 65 | 58 | 59 | 67 | 61 | 57 |
| ASUINALUE/LIVING AREA | | | | | | | | | | | | | |
| Uusimaa/Region of Uusimaa..... | 59 | 53 | 49 | 53 | 56 | 54 | 63 | 66 | 67 | 72 | 77 | 69 | 62 |
| Länsi-Suomi/Western Finland..... | 51 | 41 | 51 | 60 | 70 | 55 | 63 | 57 | 62 | 60 | 77 | 64 | 59 |
| Keski-Suomi/Mid-Finland..... | 43 | 54 | 59 | 56 | 55 | 54 | 62 | 64 | 55 | 60 | 80 | 64 | 59 |
| Kaakkois-Suomi/South-eastern Finland | 39 | 54 | 58 | 58 | 65 | 55 | 67 | 67 | 62 | 73 | 84 | 70 | 63 |
| Itä-Suomi/Eastern Finland..... | 41 | 50 | 53 | 44 | 76 | 53 | 69 | 65 | 66 | 81 | 75 | 72 | 63 |
| Pohjois-Suomi/Northern Finland..... | 57 | 48 | 53 | 60 | 49 | 53 | 67 | 62 | 68 | 70 | 79 | 69 | 61 |
| KAUPUNGI- ja KUNNASTAMUUS/URBANISATION | | | | | | | | | | | | | |
| Pääkaupunkiseutu/Helsinki | | | | | | | | | | | | | |
| Metropolitan area..... | 60 | 55 | 46 | 52 | 60 | 54 | 56 | 69 | 63 | 70 | 84 | 68 | 62 |
| Isot kaupungit/Major towns..... | 41 | 54 | 60 | 58 | 57 | 55 | 59 | 60 | 59 | 62 | 78 | 63 | 59 |
| Pienet kaupungit/Minor towns..... | 55 | 45 | 50 | 55 | 64 | 54 | 60 | 63 | 61 | 67 | 80 | 66 | 60 |
| Maalaiskunnat/Rural areas..... | 46 | 47 | 55 | 55 | 61 | 53 | 77 | 61 | 66 | 71 | 76 | 70 | 62 |
| AMMATTI/OCCUPATION | | | | | | | | | | | | | |
| Maataloustyö/Agricultural work..... | 33 | 25 | 63 | 57 | 39 | 47 | 100 | 55 | 63 | 86 | 40 | 70 | 55 |
| Tehdas-, rakennustyö tai vastaava/Industrial work..... | 68 | 49 | 48 | 54 | 56 | 52 | 100 | 71 | 50 | 71 | 91 | 70 | 55 |
| Toimisto- tai palvelutyö/Office work or services..... | 54 | 53 | 51 | 53 | 49 | 52 | 64 | 62 | 62 | 65 | 75 | 64 | 60 |
| Opiskelu tai koulunk./Studying..... | 47 | 42 | 67 | . | . | 47 | 61 | 64 | 43 | 75 | . | 61 | 55 |
| Kotirouva, kotiäiti, koti-isä/Homemaker..... | . | . | 0 | . | 50 | 33 | 77 | 63 | 71 | 65 | 79 | 68 | 68 |
| Eläkeläinen/Retired..... | . | 50 | 80 | 64 | 73 | 71 | . | 67 | 83 | 76 | 77 | 77 | 74 |
| Työtön/Unemployed..... | 41 | 52 | 89 | 52 | 50 | 54 | 68 | 76 | 75 | 59 | 87 | 75 | 65 |
| TUTKIMUSVUOSI/YEAR | | | | | | | | | | | | | |
| 1978-1979..... | 53 | 55 | 54 | 60 | 55 | 55 | 76 | 73 | 74 | 72 | 75 | 74 | 64 |
| 1980-1982..... | 44 | 51 | 54 | 52 | 55 | 51 | 68 | 70 | 70 | 73 | 72 | 71 | 61 |
| 1983-1985..... | 38 | 43 | 48 | 53 | 52 | 46 | 63 | 62 | 65 | 69 | 69 | 65 | 56 |
| 1986-1988..... | 44 | 49 | 52 | 58 | 61 | 52 | 64 | 62 | 67 | 73 | 75 | 68 | 61 |
| 1989-1990..... | 49 | 50 | 62 | 62 | 65 | 57 | 68 | 68 | 68 | 74 | 78 | 71 | 64 |
| 1991-1992..... | 46 | 50 | 54 | 60 | 64 | 54 | 67 | 62 | 65 | 69 | 77 | 67 | 61 |
| 1993-1994..... | 45 | 49 | 49 | 59 | 62 | 53 | 65 | 61 | 58 | 66 | 77 | 65 | 59 |
| 1995-1996..... | 47 | 50 | 51 | 59 | 67 | 55 | 62 | 63 | 65 | 66 | 76 | 66 | 61 |
| 1997..... | 46 | 49 | 54 | 60 | 66 | 55 | 67 | 66 | 66 | 70 | 78 | 69 | 63 |
| 1998..... | 49 | 50 | 53 | 55 | 61 | 54 | 64 | 63 | 63 | 68 | 79 | 67 | 61 |

SUOMALAISEN AIKUISVÄESTÖN TERVEYSKÄYTTÄYTYMINEN 1998 - HEALTH BEHAVIOUR AMONG FINNISH ADULT POPULATION 1990

TAULUKKO 111.A. Alkoholijuomien käyttö viimeksi kuluneen 12 kuukauden aikana sukupuolen ja iän mukaan (%).
TABLE 111.A. Consumption of alcoholic drinks during the last 12 months by sex and age (%).

| | Miehet/Males | | | | | Total | Naiset/Females | | | | | Total | |
|----------------------------|--------------------|-------|-------|-------|-------|-------|--------------------|-------|-------|-------|-------|-------|-------|
| | Ikäryhmä/Age group | | | | | | Ikäryhmä/Age group | | | | | | |
| | 15-24 | 25-34 | 35-44 | 45-54 | 55-64 | | 15-24 | 25-34 | 35-44 | 45-54 | 55-64 | | |
| On käyttänyt/Yes..... | 86.1 | 95.8 | 94.4 | 90.7 | 89.2 | 91.3 | 87.8 | 93.2 | 88.4 | 90.8 | 72.2 | 86.9 | 89.0 |
| Ei ole käyttänyt/No..... | 13.9 | 4.2 | 5.6 | 9.3 | 10.8 | 8.7 | 12.2 | 6.8 | 11.6 | 9.2 | 27.8 | 13.1 | 11.0 |
| Yhteensä/Total (%)..... | 100.0 | 100.0 | 100.0 | 100.0 | 100.0 | 100.0 | 100.0 | 100.0 | 100.0 | 100.0 | 100.0 | 100.0 | 100.0 |
| Yhteensä/Total (N)..... | 294 | 309 | 354 | 398 | 324 | 1679 | 345 | 325 | 397 | 424 | 309 | 1800 | 3479 |
| Puuttuvia/Missing (n)..... | 1 | 0 | 1 | 6 | 2 | 10 | 3 | 1 | 0 | 9 | 3 | 16 | 26 |

TAULUKKO 111.B Niiden osuus taustamuuttujien mukaan, jotka viimeksi kuluneen 12 kuukauden aikana eivät ole käyttäneet alkoholijuomia (%).
TABLE 111.B. Proportion of persons not consuming alcoholic drinks during the last 12 months by background variables (%).

| | Miehet/Males | | | | | Total | Naiset/Females | | | | | Total | |
|--|--------------------|-------|-------|-------|-------|-------|--------------------|-------|-------|-------|-------|-------|----|
| | Ikäryhmä/Age group | | | | | | Ikäryhmä/Age group | | | | | | |
| | 15-24 | 25-34 | 35-44 | 45-54 | 55-64 | | 15-24 | 25-34 | 35-44 | 45-54 | 55-64 | | |
| SIVILISÄÄTY/MARITAL STATUS | | | | | | | | | | | | | |
| Naimisissa tai avoliitossa/Married or cohabiting..... | 9 | 3 | 5 | 9 | 8 | 7 | 9 | 6 | 12 | 9 | 29 | 13 | 10 |
| Naimaton/Single..... | 15 | 6 | 10 | 15 | 34 | 13 | 13 | 8 | 13 | 24 | 25 | 13 | 13 |
| Asumuserossa tai eronnut/Separated or divorced..... | . | 0 | 3 | 6 | 14 | 6 | 0 | 8 | 8 | 4 | 16 | 8 | 7 |
| Leski/Widowed..... | . | . | 0 | 0 | 22 | 13 | 100 | 0 | 0 | 0 | 31 | 22 | 20 |
| KOULUVUOSIA/ YEARS OF SCHOOL | | | | | | | | | | | | | |
| 0-9 vuotta/0-9 years..... | 41 | 7 | 6 | 7 | 13 | 13 | 28 | 13 | 13 | 12 | 35 | 24 | 18 |
| 10-12 vuotta/10-12 years..... | 9 | 4 | 6 | 9 | 10 | 7 | 11 | 13 | 17 | 8 | 16 | 13 | 10 |
| 13 v. tai enemmän/13 years or more.. | 5 | 4 | 5 | 12 | 6 | 6 | 4 | 4 | 8 | 7 | 20 | 7 | 7 |
| ASUINALUE/LIVING AREA | | | | | | | | | | | | | |
| Uusimaa/Region of Uusimaa..... | 7 | 3 | 5 | 8 | 12 | 7 | 12 | 10 | 5 | 4 | 19 | 9 | 8 |
| Länsi-Suomi/Western Finland..... | 17 | 0 | 7 | 12 | 11 | 10 | 8 | 8 | 15 | 10 | 30 | 14 | 12 |
| Keski-Suomi/Mid-Finland..... | 11 | 8 | 11 | 9 | 9 | 10 | 15 | 3 | 11 | 7 | 31 | 13 | 11 |
| Kaakkois-Suomi/South-eastern Finland | 11 | 12 | 0 | 6 | 8 | 7 | 9 | 0 | 8 | 13 | 20 | 10 | 8 |
| Itä-Suomi/Eastern Finland..... | 14 | 6 | 0 | 9 | 8 | 7 | 14 | 0 | 17 | 17 | 41 | 19 | 14 |
| Pohjois-Suomi/Northern Finland..... | 26 | 2 | 4 | 10 | 17 | 11 | 17 | 13 | 18 | 15 | 28 | 18 | 14 |
| KAUPUNGIKUMISASTE/URBANISATION | | | | | | | | | | | | | |
| Pääkaupunkiseutu/Helsinki Metropolitan area..... | 7 | 3 | 6 | 8 | 9 | 6 | 11 | 11 | 5 | 3 | 16 | 9 | 8 |
| Isot kaupungit/Major towns..... | 16 | 8 | 5 | 14 | 8 | 10 | 10 | 6 | 10 | 5 | 16 | 9 | 10 |
| Pienet kaupungit/Minor towns..... | 15 | 2 | 6 | 12 | 8 | 9 | 15 | 6 | 19 | 13 | 32 | 16 | 13 |
| Maalaiskunnat/Rural areas..... | 15 | 4 | 6 | 5 | 15 | 9 | 12 | 5 | 11 | 13 | 38 | 16 | 12 |
| KUNTARYHMÄ/TYPE OF MUNICIPALITY | | | | | | | | | | | | | |
| Kaupunkimaiset kunnat/Urban municipalities..... | 13 | 4 | 6 | 10 | 10 | 8 | 13 | 7 | 10 | 5 | 21 | 10 | 9 |
| Taajaan asutut kunnat/Semi-urban municipalities..... | 10 | 3 | 5 | 7 | 9 | 7 | 8 | 7 | 14 | 15 | 29 | 14 | 11 |
| Maaseutumaaiset kunnat/Rural municipalities..... | 17 | 5 | 6 | 9 | 14 | 10 | 13 | 6 | 15 | 19 | 41 | 20 | 15 |
| AMMATTI/OCCUPATION | | | | | | | | | | | | | |
| Maataloustyö/Agricultural work..... | 0 | 8 | 5 | 9 | 11 | 8 | 0 | 0 | 25 | 15 | 40 | 14 | 10 |
| Tehdas-, rakennustyö tai vastaava/Industrial work..... | 5 | 2 | 4 | 9 | 11 | 6 | 0 | 0 | 25 | 9 | 36 | 14 | 7 |
| Toimisto- tai palvelutyö/Office work or services..... | 8 | 2 | 7 | 8 | 1 | 5 | 3 | 5 | 8 | 6 | 15 | 7 | 7 |
| Opiskelu tai koulunk./Studying..... | 18 | 4 | 0 | . | . | 16 | 14 | 11 | 14 | 25 | . | 14 | 15 |
| Kotirouva, kotiäiti, koti-isiä/Homemaker..... | . | . | 0 | . | 0 | 0 | 15 | 14 | 25 | 13 | 43 | 20 | 20 |
| Eläkeläinen/Retired..... | . | 25 | 0 | 20 | 16 | 17 | . | 33 | 33 | 24 | 34 | 33 | 24 |
| Työtön/Unemployed..... | 10 | 10 | 22 | 6 | 7 | 10 | 10 | 10 | 22 | 15 | 15 | 15 | 13 |
| TUTKIMUSVUOSI/YEAR | | | | | | | | | | | | | |
| 1978-1979..... | . | . | . | . | . | . | . | . | . | . | . | . | . |
| 1980-1982..... | 24 | 8 | 11 | 15 | 24 | 15 | 21 | 18 | 24 | 37 | 57 | 31 | 23 |
| 1983-1985..... | 27 | 6 | 9 | 16 | 22 | 15 | 25 | 16 | 22 | 35 | 55 | 30 | 23 |
| 1986-1988..... | 24 | 7 | 10 | 11 | 20 | 14 | 22 | 14 | 18 | 30 | 49 | 25 | 20 |
| 1989-1990..... | 24 | 8 | 8 | 12 | 19 | 14 | 21 | 13 | 19 | 25 | 44 | 23 | 19 |
| 1991-1992..... | 21 | 6 | 7 | 10 | 19 | 12 | 18 | 13 | 14 | 21 | 41 | 20 | 17 |
| 1993-1994..... | 23 | 4 | 7 | 11 | 15 | 12 | 19 | 8 | 13 | 19 | 34 | 18 | 15 |
| 1995-1996..... | 17 | 6 | 6 | 8 | 13 | 10 | 14 | 10 | 9 | 14 | 29 | 14 | 12 |
| 1997..... | 19 | 4 | 6 | 7 | 13 | 9 | 16 | 8 | 10 | 13 | 27 | 14 | 12 |
| 1998..... | 14 | 4 | 6 | 9 | 11 | 9 | 12 | 7 | 12 | 9 | 28 | 13 | 11 |

SUOMALAISEN AIKUISVÄESTÖN TERVEYSKÄYTTÄYTYMINEN 1998 - HEALTH BEHAVIOUR AMONG FINNISH ADULT POPULATION 1998

 TAULUKKO 112.A. Oluen (IV tai III) käytön määrä viimeksi kuluneen viikon aikana sukupuolen ja iän mukaan (%).
 TABLE 112.A. Beer consumption during the last week by sex and age (%).

| | Miehet/Males | | | | | Total | Naiset/Females | | | | | Total | |
|---|--------------------|-------|-------|-------|-------|-------|--------------------|-------|-------|-------|-------|-------|-------|
| | Ikäryhmä/Age group | | | | | | Ikäryhmä/Age group | | | | | | |
| | 15-24 | 25-34 | 35-44 | 45-54 | 55-64 | 15-24 | 25-34 | 35-44 | 45-54 | 55-64 | | | |
| Ei yhtään pullollista/Not at all..... | 47.8 | 24.6 | 27.6 | 37.1 | 41.1 | 35.5 | 73.0 | 63.8 | 58.7 | 57.7 | 77.2 | 65.3 | 50.9 |
| 1-2 pullollista/1-2 bottles..... | 11.9 | 18.1 | 11.5 | 14.1 | 19.9 | 15.0 | 11.5 | 16.6 | 17.6 | 20.8 | 14.7 | 16.5 | 15.8 |
| 3-4 pullollista/3-4 bottles..... | 8.5 | 15.2 | 13.2 | 13.9 | 18.4 | 13.9 | 4.9 | 7.7 | 11.3 | 11.8 | 5.8 | 8.6 | 11.2 |
| Yli neljä pullollista/More than four bottles..... | 31.9 | 42.1 | 47.6 | 34.9 | 20.6 | 35.6 | 10.6 | 12.0 | 12.3 | 9.7 | 2.2 | 9.6 | 22.1 |
| Yhteensä/Total (%)..... | 100.0 | 100.0 | 100.0 | 100.0 | 100.0 | 100.0 | 100.0 | 100.0 | 100.0 | 100.0 | 100.0 | 100.0 | 100.0 |
| Yhteensä/Total (N)..... | 295 | 309 | 355 | 404 | 326 | 1689 | 348 | 326 | 397 | 433 | 312 | 1816 | 3505 |

 TAULUKKO 112.B. Ei yhtään pullollista olutta viikon aikana juoneiden osuus taustamuuttujien mukaan (%).
 TABLE 112.B. Proportion of persons not drinking beer at all during the last week by background variables (%).

| | Miehet/Males | | | | | Total | Naiset/Females | | | | | Total | |
|--|--------------------|-------|-------|-------|-------|-------|--------------------|-------|-------|-------|-----|-------|----|
| | Ikäryhmä/Age group | | | | | | Ikäryhmä/Age group | | | | | | |
| | 15-24 | 25-34 | 35-44 | 45-54 | 55-64 | 15-24 | 25-34 | 35-44 | 45-54 | 55-64 | | | |
| SIVIILISÄÄTY/MARITAL STATUS | | | | | | | | | | | | | |
| Naimisissa tai avoliitossa/Married or cohabiting..... | 33 | 20 | 29 | 35 | 40 | 32 | 73 | 64 | 60 | 59 | 78 | 65 | 49 |
| Naimaton/Single..... | 50 | 31 | 27 | 50 | 59 | 44 | 73 | 66 | 52 | 68 | 84 | 70 | 56 |
| Asumuserossa tai eronnut/Separated or divorced..... | . | 20 | 15 | 40 | 39 | 31 | 0 | 46 | 58 | 42 | 68 | 52 | 42 |
| Leski/Widowed..... | . | . | 50 | 25 | 44 | 40 | 100 | 100 | 75 | 82 | 73 | 77 | 68 |
| KOULUVUOSIA/ YEARS OF SCHOOL | | | | | | | | | | | | | |
| 0-9 vuotta/0-9 years..... | 77 | 31 | 27 | 39 | 43 | 43 | 85 | 58 | 53 | 58 | 82 | 72 | 56 |
| 10-12 vuotta/10-12 years..... | 45 | 28 | 35 | 40 | 41 | 38 | 67 | 67 | 54 | 58 | 72 | 62 | 50 |
| 13 v. tai enemmän/13 years or more.. | 33 | 21 | 21 | 32 | 32 | 26 | 72 | 63 | 62 | 56 | 67 | 63 | 48 |
| ASUINALUE/LIVING AREA | | | | | | | | | | | | | |
| Uusimaa/Region of Uusimaa..... | 44 | 16 | 24 | 33 | 44 | 32 | 64 | 58 | 50 | 50 | 73 | 58 | 45 |
| Länsi-Suomi/Western Finland..... | 44 | 33 | 31 | 41 | 44 | 39 | 73 | 65 | 63 | 64 | 79 | 69 | 54 |
| Keski-Suomi/Mid-Finland..... | 60 | 31 | 25 | 32 | 32 | 36 | 70 | 64 | 62 | 60 | 75 | 66 | 51 |
| Kaakkois-Suomi/South-eastern Finland | 36 | 38 | 26 | 36 | 35 | 34 | 70 | 70 | 62 | 59 | 84 | 67 | 51 |
| Itä-Suomi/Eastern Finland..... | 55 | 11 | 17 | 38 | 32 | 31 | 90 | 74 | 62 | 70 | 81 | 75 | 55 |
| Pohjois-Suomi/Northern Finland..... | 49 | 16 | 41 | 52 | 57 | 42 | 83 | 67 | 61 | 53 | 79 | 68 | 56 |
| KAUPUNGISETUMISASTE/URBANISATION | | | | | | | | | | | | | |
| Pääkaupunkiseutu/Helsinki Metropolitan area..... | 42 | 12 | 20 | 32 | 47 | 30 | 64 | 59 | 42 | 46 | 74 | 56 | 44 |
| Isot kaupungit/Major towns..... | 49 | 27 | 22 | 41 | 37 | 35 | 72 | 57 | 56 | 57 | 64 | 61 | 49 |
| Pienet kaupungit/Minor towns..... | 51 | 25 | 25 | 37 | 32 | 33 | 73 | 68 | 62 | 62 | 83 | 69 | 52 |
| Maalaiskunnat/Rural areas..... | 47 | 31 | 37 | 38 | 47 | 40 | 80 | 72 | 65 | 62 | 85 | 72 | 56 |
| KUNTARYHMÄ/TYPE OF MUNICIPALITY | | | | | | | | | | | | | |
| Kaupunkimaiset kunnat/Urban municipalities..... | 47 | 21 | 23 | 37 | 39 | 33 | 70 | 61 | 52 | 55 | 71 | 61 | 48 |
| Taajaan asutut kunnat/Semi-urban municipalities..... | 48 | 24 | 36 | 29 | 36 | 35 | 75 | 69 | 70 | 59 | 82 | 70 | 53 |
| Maaseutumaiset kunnat/Rural municipalities..... | 49 | 32 | 35 | 43 | 48 | 42 | 81 | 73 | 66 | 67 | 87 | 74 | 57 |
| AMMATTI/OCCUPATION | | | | | | | | | | | | | |
| Maataloustyö/Agricultural work..... | 50 | 50 | 42 | 43 | 56 | 47 | 80 | 73 | 75 | 71 | 100 | 77 | 58 |
| Tehdas-, rakennustyö tai vastaava/Industrial work..... | 32 | 28 | 27 | 32 | 42 | 31 | 33 | 71 | 60 | 63 | 73 | 64 | 36 |
| Toimisto- tai palvelutyö/Office work or services..... | 29 | 18 | 22 | 34 | 36 | 27 | 76 | 62 | 57 | 53 | 71 | 59 | 47 |
| Opiskelu tai koulunk./Studying..... | 54 | 25 | 33 | . | . | 51 | 74 | 61 | 71 | 100 | . | 73 | 64 |
| Kotirouva, kotiäiti, koti-isä/Homemaker..... | . | . | 100 | . | 0 | 33 | 69 | 67 | 67 | 82 | 93 | 73 | 72 |
| Eläkeläinen/Retired..... | . | 100 | 60 | 52 | 43 | 46 | . | 100 | 67 | 71 | 80 | 79 | 61 |
| Työtön/Unemployed..... | 34 | 24 | 44 | 48 | 37 | 37 | 65 | 67 | 63 | 63 | 72 | 66 | 53 |
| TUTKIMUSVUOSI/YEAR | | | | | | | | | | | | | |
| 1978-1979..... | 61 | 41 | 51 | 58 | 65 | 53 | 78 | 69 | 83 | 88 | 92 | 81 | 67 |
| 1980-1982..... | 66 | 39 | 49 | 58 | 67 | 54 | 80 | 68 | 76 | 86 | 93 | 81 | 67 |
| 1983-1985..... | 65 | 40 | 43 | 60 | 67 | 53 | 79 | 68 | 73 | 82 | 90 | 78 | 66 |
| 1986-1988..... | 59 | 37 | 41 | 48 | 61 | 48 | 73 | 62 | 66 | 78 | 88 | 72 | 61 |
| 1989-1990..... | 57 | 35 | 35 | 45 | 60 | 45 | 70 | 56 | 60 | 73 | 86 | 68 | 57 |
| 1991-1992..... | 53 | 28 | 31 | 41 | 53 | 40 | 67 | 53 | 50 | 67 | 81 | 63 | 52 |
| 1993-1994..... | 51 | 24 | 26 | 36 | 45 | 36 | 66 | 55 | 49 | 62 | 79 | 61 | 49 |
| 1995-1996..... | 49 | 28 | 29 | 31 | 45 | 36 | 71 | 53 | 53 | 58 | 78 | 62 | 50 |
| 1997..... | 57 | 29 | 27 | 35 | 51 | 39 | 78 | 65 | 55 | 66 | 78 | 67 | 54 |
| 1998..... | 48 | 25 | 28 | 37 | 41 | 35 | 73 | 64 | 59 | 58 | 77 | 65 | 51 |

SUOMALAISEN AIKUISVÄESTÖN TERVEYSKÄYTTÄYTYMINEN 1998 - HEALTH BEHAVIOUR AMONG FINNISH ADULT POPULATION 1998

TAULUKKO 113.A. Long drink-juomien käytön määrä viimeksi kuluneen viikon aikana sukupuolen ja iän mukaan (%).
 TABLE 113.A. Consumption of long drinks during the last week by sex and age (%).

| | Miehet/Males | | | | | Total | Naiset/Females | | | | | Total | |
|--------------------------------------|--------------------|-------|-------|-------|-------|-------|--------------------|-------|-------|-------|-------|-------|-------|
| | Ikäryhmä/Age group | | | | | | Ikäryhmä/Age group | | | | | | |
| | 15-24 | 25-34 | 35-44 | 45-54 | 55-64 | | 15-24 | 25-34 | 35-44 | 45-54 | 55-64 | | |
| Ei yhtään pullollista/Not at all.... | 81.4 | 86.4 | 90.7 | 93.3 | 95.4 | 89.8 | 82.8 | 90.5 | 86.6 | 84.8 | 87.2 | 86.2 | 88.0 |
| 1-2 pullollista/1-2 bottles..... | 6.1 | 9.1 | 5.1 | 3.5 | 2.5 | 5.1 | 10.9 | 7.1 | 10.3 | 11.3 | 10.9 | 10.2 | 7.7 |
| 3-4 pullollista/3-4 bottles..... | 6.4 | 1.6 | 1.4 | 1.5 | .9 | 2.2 | 2.9 | 1.8 | 1.5 | 3.0 | 1.3 | 2.1 | 2.2 |
| Yli neljä/More than four bottles.... | 6.1 | 2.9 | 2.8 | 1.7 | 1.2 | 2.8 | 3.4 | .6 | 1.5 | .9 | .6 | 1.4 | 2.1 |
| Yhteensä/Total (%)..... | 100.0 | 100.0 | 100.0 | 100.0 | 100.0 | 100.0 | 100.0 | 100.0 | 100.0 | 100.0 | 100.0 | 100.0 | 100.0 |
| Yhteensä/Total (N)..... | 295 | 309 | 355 | 404 | 326 | 1689 | 348 | 326 | 397 | 433 | 312 | 1816 | 3505 |

TAULUKKO 113.B. Ei yhtään pullollista viikon aikana juoneiden osuus taustamuuttujien mukaan (%).
 TABLE 113.B. Proportion of persons not drinking long drinks at all during the last week by background variables (%).

| | Miehet/Males | | | | | Total | Naiset/Females | | | | | Total | |
|--|--------------------|-------|-------|-------|-------|-------|--------------------|-------|-------|-------|-------|-------|----|
| | Ikäryhmä/Age group | | | | | | Ikäryhmä/Age group | | | | | | |
| | 15-24 | 25-34 | 35-44 | 45-54 | 55-64 | | 15-24 | 25-34 | 35-44 | 45-54 | 55-64 | | |
| SIVIILISÄÄTY/MARITAL STATUS | | | | | | | | | | | | | |
| Naimisissa tai avoliitossa/Married or cohabiting..... | 78 | 91 | 90 | 94 | 95 | 92 | 86 | 91 | 87 | 84 | 87 | 87 | 89 |
| Naimaton/Single..... | 82 | 79 | 92 | 91 | 100 | 85 | 82 | 91 | 91 | 100 | 92 | 86 | 85 |
| Asumuserossa tai eronnut/Separated or divorced..... | . | 80 | 94 | 94 | 96 | 93 | 100 | 92 | 83 | 87 | 87 | 87 | 90 |
| Leski/Widowed..... | . | . | 100 | 75 | 100 | 93 | 100 | 100 | 75 | 55 | 90 | 81 | 84 |
| KOULUVUOSIA/ YEARS OF SCHOOL | | | | | | | | | | | | | |
| 0-9 vuotta/0-9 years..... | 93 | 79 | 94 | 94 | 97 | 94 | 80 | 100 | 97 | 76 | 89 | 85 | 90 |
| 10-12 vuotta/10-12 years..... | 79 | 87 | 94 | 92 | 93 | 88 | 83 | 91 | 82 | 86 | 82 | 84 | 86 |
| 13 v. tai enemmän/13 years or more.. | 78 | 87 | 86 | 94 | 95 | 88 | 84 | 89 | 87 | 91 | 88 | 88 | 88 |
| ASUINALUE/LIVING AREA | | | | | | | | | | | | | |
| Uusimaa/Region of Uusimaa..... | 73 | 86 | 89 | 91 | 95 | 88 | 82 | 88 | 88 | 78 | 89 | 84 | 86 |
| Länsi-Suomi/Western Finland..... | 88 | 84 | 89 | 94 | 94 | 90 | 83 | 93 | 87 | 87 | 89 | 87 | 89 |
| Keski-Suomi/Mid-Finland..... | 81 | 88 | 90 | 97 | 97 | 91 | 82 | 89 | 88 | 90 | 84 | 87 | 89 |
| Kaakkois-Suomi/South-eastern Finland | 86 | 85 | 89 | 97 | 92 | 90 | 85 | 85 | 88 | 90 | 84 | 87 | 88 |
| Itä-Suomi/Eastern Finland..... | 86 | 89 | 93 | 84 | 100 | 91 | 83 | 100 | 83 | 86 | 94 | 89 | 90 |
| Pohjois-Suomi/Northern Finland..... | 80 | 89 | 96 | 95 | 94 | 91 | 83 | 95 | 84 | 81 | 82 | 85 | 88 |
| KAUPUNGI- ja MAASEUTUMAISEN/ URBANISATION | | | | | | | | | | | | | |
| Pääkaupunkiseutu/Helsinki | | | | | | | | | | | | | |
| Metropolitan area..... | 71 | 86 | 87 | 93 | 93 | 87 | 80 | 88 | 83 | 81 | 90 | 84 | 85 |
| Isot kaupungit/Major towns..... | 81 | 82 | 92 | 93 | 97 | 89 | 81 | 95 | 90 | 89 | 84 | 88 | 89 |
| Pienet kaupungit/Minor towns..... | 85 | 85 | 89 | 91 | 99 | 90 | 87 | 90 | 89 | 87 | 86 | 88 | 89 |
| Maalaiskunnat/Rural areas..... | 83 | 90 | 93 | 95 | 94 | 91 | 81 | 88 | 85 | 82 | 89 | 85 | 88 |
| KUNTARYHMÄ/TYPE OF MUNICIPALITY | | | | | | | | | | | | | |
| Kaupunkimaiset kunnat/Urban municipalities..... | 78 | 83 | 91 | 93 | 96 | 89 | 84 | 92 | 87 | 84 | 85 | 86 | 88 |
| Taaajaan asutut kunnat/Semi-urban municipalities..... | 84 | 92 | 88 | 93 | 93 | 90 | 83 | 80 | 89 | 90 | 87 | 87 | 88 |
| Maaseutumaiset kunnat/Rural municipalities..... | 85 | 90 | 93 | 94 | 96 | 92 | 79 | 92 | 84 | 82 | 92 | 86 | 89 |
| AMMATTI/OCCUPATION | | | | | | | | | | | | | |
| Maataloustyö/Agricultural work..... | 83 | 92 | 100 | 91 | 89 | 92 | 60 | 82 | 100 | 93 | 100 | 88 | 91 |
| Tehdas-, rakennustyö tai vastaava/Industrial work..... | 76 | 85 | 93 | 94 | 96 | 90 | 33 | 88 | 95 | 74 | 64 | 79 | 89 |
| Toimisto- tai palvelutyö/Office work or services..... | 83 | 87 | 86 | 92 | 92 | 89 | 88 | 90 | 85 | 84 | 85 | 86 | 87 |
| Opiskelu tai koulunk./Studying..... | 83 | 88 | 100 | . | . | 84 | 81 | 89 | 100 | 100 | . | 82 | 83 |
| Kotirouva, kotiäiti, koti-isä/Homemaker..... | . | . | 100 | . | 100 | 100 | 92 | 91 | 83 | 82 | 93 | 88 | 89 |
| Eläkeläinen/Retired..... | . | 100 | 100 | 97 | 97 | 97 | . | 100 | 83 | 94 | 90 | 90 | 94 |
| Työtön/Unemployed..... | 76 | 83 | 94 | 91 | 100 | 88 | 97 | 95 | 88 | 93 | 89 | 92 | 90 |
| TUTKIMUSVUOSI/YEAR | | | | | | | | | | | | | |
| 1978-1979..... | . | . | . | . | . | . | . | . | . | . | . | . | . |
| 1980-1982..... | 94 | 92 | 92 | 96 | 96 | 94 | 94 | 96 | 97 | 95 | 100 | 96 | 95 |
| 1983-1985..... | 92 | 92 | 94 | 96 | 98 | 94 | 92 | 95 | 94 | 96 | 99 | 95 | 95 |
| 1986-1988..... | 92 | 92 | 93 | 96 | 96 | 94 | 93 | 95 | 94 | 95 | 98 | 95 | 94 |
| 1989-1990..... | 93 | 92 | 91 | 94 | 96 | 93 | 92 | 94 | 94 | 94 | 97 | 94 | 94 |
| 1991-1992..... | 94 | 95 | 95 | 94 | 97 | 95 | 93 | 94 | 93 | 94 | 96 | 94 | 94 |
| 1993-1994..... | 92 | 97 | 96 | 96 | 98 | 96 | 91 | 94 | 94 | 93 | 95 | 94 | 95 |
| 1995-1996..... | 84 | 91 | 92 | 93 | 95 | 91 | 83 | 91 | 91 | 91 | 94 | 90 | 91 |
| 1997..... | 85 | 89 | 89 | 92 | 95 | 90 | 85 | 89 | 88 | 87 | 94 | 88 | 89 |
| 1998..... | 81 | 86 | 91 | 93 | 95 | 90 | 83 | 90 | 87 | 85 | 87 | 86 | 88 |

SUOMALAISEN AIKUISVÄESTÖN TERVEYSKÄYTTÄYTMINEN 1998 - HEALTH BEHAVIOUR AMONG FINNISH ADULT POPULATION 1998

TAULUKKO 114.A. Väkevän alkoholin käytön määrä viimeksi kuluneen viikon aikana sukupuolen ja iän mukaan (%).
TABLE 114.A. Consumption of strong alcohol during the last week by sex and age (%).

| | Miehet/Males | | | | | Total | Naiset/Females | | | | | Total | |
|-------------------------------------|--------------------|-------|-------|-------|-------|-------|--------------------|-------|-------|-------|-------|-------|-------|
| | Ikäryhmä/Age group | | | | | | Ikäryhmä/Age group | | | | | | |
| | 15-24 | 25-34 | 35-44 | 45-54 | 55-64 | | 15-24 | 25-34 | 35-44 | 45-54 | 55-64 | | |
| Ei yhtään/Not at all..... | 70.5 | 63.1 | 58.9 | 56.2 | 53.4 | 60.0 | 79.9 | 84.0 | 82.1 | 80.4 | 82.1 | 81.6 | 71.2 |
| 1-2 annosta/1-2 drinks..... | 12.2 | 14.9 | 13.2 | 9.9 | 13.2 | 12.6 | 11.8 | 12.0 | 12.1 | 11.3 | 13.1 | 12.0 | 12.3 |
| 3-4 annosta/3-4 drinks..... | 5.1 | 7.1 | 7.3 | 9.7 | 13.2 | 8.6 | 5.7 | 2.8 | 3.3 | 5.5 | 2.6 | 4.1 | 6.2 |
| Yli neljä/More than four drinks.... | 12.2 | 14.9 | 20.6 | 24.3 | 20.2 | 18.9 | 2.6 | 1.2 | 2.5 | 2.8 | 2.2 | 2.3 | 10.3 |
| Yhteensä/Total (%)..... | 100.0 | 100.0 | 100.0 | 100.0 | 100.0 | 100.0 | 100.0 | 100.0 | 100.0 | 100.0 | 100.0 | 100.0 | 100.0 |
| Yhteensä/Total (N)..... | 295 | 309 | 355 | 404 | 326 | 1689 | 348 | 326 | 397 | 433 | 312 | 1816 | 3505 |

TAULUKKO 114.B. Ei yhtään väkevää alkoholia viikon aikana juoneiden osuus taustamuuttujien mukaan (%).
TABLE 114.B. Proportion of persons drinking no strong alcohol at all during the last week by background variables (%).

| | Miehet/Males | | | | | Total | Naiset/Females | | | | | Total | |
|--|--------------------|-------|-------|-------|-------|-------|--------------------|-------|-------|-------|-------|-------|----|
| | Ikäryhmä/Age group | | | | | | Ikäryhmä/Age group | | | | | | |
| | 15-24 | 25-34 | 35-44 | 45-54 | 55-64 | | 15-24 | 25-34 | 35-44 | 45-54 | 55-64 | | |
| SIVILISÄÄTY/MARITAL STATUS | | | | | | | | | | | | | |
| Naimisissa tai avoliitossa/Married or cohabiting..... | 60 | 65 | 58 | 53 | 52 | 56 | 80 | 85 | 83 | 79 | 81 | 82 | 70 |
| Naimaton/Single..... | 72 | 59 | 60 | 75 | 69 | 68 | 80 | 80 | 72 | 79 | 92 | 79 | 74 |
| Asumuserossa tai eronnut/Separated or divorced..... | . | 70 | 64 | 54 | 52 | 58 | 100 | 92 | 86 | 85 | 81 | 85 | 72 |
| Leski/Widowed..... | . | . | 100 | 50 | 56 | 60 | 100 | 100 | 100 | 91 | 83 | 87 | 81 |
| KOULUVUOSIA/ YEARS OF SCHOOL | | | | | | | | | | | | | |
| 0-8 vuotta/0-8 years..... | 90 | 100 | 66 | 58 | 59 | 62 | 79 | 86 | 94 | 87 | 85 | 86 | 72 |
| 9-11 vuotta/9-11 years..... | 78 | 75 | 72 | 53 | 52 | 66 | 87 | 81 | 88 | 80 | 79 | 83 | 74 |
| 12 v. tai enemmän/12 years or more.. | 60 | 58 | 48 | 57 | 42 | 54 | 76 | 84 | 80 | 78 | 78 | 80 | 69 |
| KOULUVUOSIA/ YEARS OF SCHOOL | | | | | | | | | | | | | |
| 0-9 vuotta/0-9 years..... | 91 | 76 | 67 | 57 | 57 | 64 | 85 | 83 | 89 | 82 | 86 | 85 | 74 |
| 10-12 vuotta/10-12 years..... | 69 | 69 | 64 | 53 | 51 | 63 | 81 | 86 | 82 | 81 | 75 | 81 | 71 |
| 13 v. tai enemmän/13 years or more.. | 59 | 57 | 50 | 57 | 40 | 54 | 76 | 84 | 81 | 78 | 78 | 80 | 69 |
| ASUINALUE/LIVING AREA | | | | | | | | | | | | | |
| Uusimaa/Region of Uusimaa..... | 61 | 58 | 56 | 55 | 46 | 55 | 73 | 82 | 83 | 77 | 81 | 79 | 68 |
| Länsi-Suomi/Western Finland..... | 71 | 73 | 56 | 57 | 48 | 60 | 77 | 85 | 84 | 77 | 83 | 81 | 71 |
| Keski-Suomi/Mid-Finland..... | 75 | 71 | 65 | 55 | 57 | 64 | 87 | 82 | 81 | 86 | 76 | 82 | 73 |
| Kaakkois-Suomi/South-eastern Finland | 75 | 62 | 66 | 64 | 58 | 65 | 67 | 88 | 81 | 82 | 88 | 81 | 73 |
| Itä-Suomi/Eastern Finland..... | 68 | 39 | 50 | 66 | 64 | 58 | 93 | 78 | 86 | 84 | 88 | 86 | 73 |
| Pohjois-Suomi/Northern Finland..... | 74 | 57 | 61 | 50 | 66 | 61 | 88 | 90 | 79 | 85 | 85 | 85 | 74 |
| KAUPUNGI- ja TAUNISASTE/URBANISATION | | | | | | | | | | | | | |
| Pääkaupunkiseutu/Helsinki | | | | | | | | | | | | | |
| Metropolitani area..... | 67 | 58 | 52 | 52 | 42 | 54 | 73 | 83 | 81 | 78 | 76 | 78 | 67 |
| Isot kaupungit/Major towns..... | 73 | 66 | 64 | 57 | 44 | 61 | 88 | 81 | 82 | 72 | 81 | 80 | 71 |
| Pienet kaupungit/Minor towns..... | 63 | 66 | 56 | 58 | 60 | 60 | 77 | 81 | 86 | 88 | 87 | 84 | 72 |
| Maalaiskunnat/Rural areas..... | 75 | 63 | 62 | 57 | 59 | 63 | 80 | 92 | 81 | 81 | 82 | 83 | 72 |
| KUNTARYHMÄ/TYPE OF MUNICIPALITY | | | | | | | | | | | | | |
| Kaupunkimaiset kunnat/Urban municipalities..... | 69 | 63 | 57 | 54 | 50 | 58 | 82 | 82 | 82 | 79 | 81 | 81 | 70 |
| Taajaan asutut kunnat/Semi-urban municipalities..... | 70 | 58 | 66 | 52 | 55 | 60 | 75 | 87 | 83 | 85 | 80 | 82 | 72 |
| Maaseutumaiset kunnat/Rural municipalities..... | 74 | 65 | 60 | 63 | 59 | 64 | 78 | 92 | 81 | 79 | 86 | 83 | 73 |
| AMMATTI/OCCUPATION | | | | | | | | | | | | | |
| Maataloustyö/Agricultural work..... | 83 | 75 | 74 | 61 | 67 | 69 | 80 | 91 | 88 | 79 | 100 | 86 | 75 |
| Tehdas-, rakennustyö tai vastaava/Industrial work..... | 57 | 70 | 66 | 51 | 53 | 60 | 67 | 100 | 80 | 74 | 91 | 83 | 64 |
| Toimisto- tai palvelutyö/Office work or services..... | 54 | 57 | 51 | 53 | 42 | 52 | 79 | 79 | 81 | 80 | 73 | 80 | 69 |
| Opiskelu tai koulunk./Studying..... | 76 | 63 | 67 | . | . | 75 | 80 | 82 | 100 | 75 | . | 80 | 78 |
| Kotirouva, kotiaiti, koti-isä/Homemaker..... | . | . | 0 | . | 0 | 0 | 92 | 93 | 83 | 94 | 93 | 91 | 89 |
| Eläkeläinen/Retired..... | . | 75 | 60 | 64 | 55 | 57 | . | 100 | 83 | 88 | 88 | 88 | 71 |
| Työtön/Unemployed..... | 59 | 55 | 72 | 73 | 73 | 66 | 81 | 86 | 88 | 78 | 76 | 81 | 74 |
| TUTKIMUSVUOSI/YEAR | | | | | | | | | | | | | |
| 1978-1979..... | . | . | . | . | . | . | . | . | . | . | . | . | . |
| 1980-1982..... | 77 | 59 | 56 | 60 | 70 | 63 | 85 | 81 | 78 | 86 | 94 | 85 | 73 |
| 1983-1985..... | 77 | 56 | 56 | 61 | 68 | 63 | 82 | 76 | 77 | 82 | 92 | 82 | 73 |
| 1986-1988..... | 75 | 57 | 56 | 56 | 68 | 62 | 81 | 79 | 78 | 83 | 89 | 82 | 72 |
| 1989-1990..... | 73 | 59 | 53 | 54 | 63 | 60 | 77 | 80 | 80 | 79 | 89 | 81 | 71 |
| 1991-1992..... | 76 | 62 | 56 | 57 | 64 | 63 | 83 | 81 | 81 | 80 | 88 | 82 | 73 |
| 1993-1994..... | 81 | 71 | 64 | 61 | 65 | 68 | 88 | 83 | 86 | 83 | 88 | 85 | 77 |
| 1995-1996..... | 73 | 65 | 59 | 58 | 58 | 62 | 82 | 82 | 79 | 79 | 85 | 81 | 72 |
| 1997..... | 77 | 61 | 60 | 55 | 61 | 62 | 84 | 84 | 80 | 83 | 81 | 82 | 73 |
| 1998..... | 71 | 63 | 59 | 56 | 53 | 60 | 80 | 84 | 82 | 80 | 82 | 82 | 71 |

SUOMALAISEN AIKUISVÄESTÖN TERVEYSKÄYTTÄYTYMINEN 1998 - HEALTH BEHAVIOUR AMONG FINNISH ADULT POPULATION 1998

TAULUKKO 115.A. Viinin tai vast. käytön määrä viimeksi kuluneen viikon aikana sukupuolen ja iän mukaan (%).
TABLE 115.A. Consumption of wine or similar drinks during the last week by sex and age (%).

| | Miehet/Males | | | | | Total | Naiset/Females | | | | | Total | |
|--|--------------------|-------|-------|-------|-------|-------|--------------------|-------|-------|-------|-------|-------|-------|
| | Ikäryhmä/Age group | | | | | | Ikäryhmä/Age group | | | | | | |
| | 15-24 | 25-34 | 35-44 | 45-54 | 55-64 | | 15-24 | 25-34 | 35-44 | 45-54 | 55-64 | | |
| Ei yhtään lasillista/Not at all..... | 88.8 | 69.9 | 67.6 | 65.8 | 65.3 | 70.9 | 82.8 | 71.8 | 66.8 | 60.7 | 64.4 | 68.9 | 69.8 |
| 1-2 lasillista/1-2 glasses..... | 6.8 | 14.6 | 11.0 | 16.8 | 13.5 | 12.8 | 12.1 | 16.0 | 14.9 | 20.1 | 18.9 | 16.5 | 14.7 |
| 3-4 lasillista/3-4 glasses..... | 2.0 | 6.8 | 9.9 | 6.2 | 11.3 | 7.3 | 2.9 | 9.2 | 9.3 | 11.1 | 11.2 | 8.8 | 8.1 |
| Yli neljä lasillista/More than four glasses..... | 2.4 | 8.7 | 11.5 | 11.1 | 9.8 | 9.0 | 2.3 | 3.1 | 9.1 | 8.1 | 5.4 | 5.8 | 7.4 |
| Yhteensä/Total (%)..... | 100.0 | 100.0 | 100.0 | 100.0 | 100.0 | 100.0 | 100.0 | 100.0 | 100.0 | 100.0 | 100.0 | 100.0 | 100.0 |
| Yhteensä/Total (N)..... | 295 | 309 | 355 | 404 | 326 | 1689 | 348 | 326 | 397 | 433 | 312 | 1816 | 3505 |

TAULUKKO 115.B. Ei yhtään viinilasillista viikon aikana juoneiden osuus taustamuuttujien mukaan (%).
TABLE 115.B. Proportion of persons not drinking wine during the last week by background variables (%).

| | Miehet/Males | | | | | Total | Naiset/Females | | | | | Total | |
|--|--------------------|-------|-------|-------|-------|-------|--------------------|-------|-------|-------|-------|-------|----|
| | Ikäryhmä/Age group | | | | | | Ikäryhmä/Age group | | | | | | |
| | 15-24 | 25-34 | 35-44 | 45-54 | 55-64 | | 15-24 | 25-34 | 35-44 | 45-54 | 55-64 | | |
| SIVILISÄÄTY/MARITAL STATUS | | | | | | | | | | | | | |
| Naimisissa tai avoliitossa/Married or cohabiting..... | 87 | 66 | 66 | 61 | 62 | 65 | 77 | 70 | 66 | 60 | 63 | 65 | 65 |
| Naimaton/Single..... | 89 | 76 | 71 | 88 | 86 | 84 | 84 | 73 | 65 | 68 | 80 | 79 | 81 |
| Asumuserossa tai eronnut/Separated or divorced..... | . | 70 | 76 | 70 | 74 | 72 | 100 | 85 | 72 | 58 | 77 | 69 | 71 |
| Leski/Widowed..... | . | . | 0 | 75 | 67 | 60 | 100 | 100 | 100 | 64 | 53 | 62 | 61 |
| KOULUVUOSIA/ YEARS OF SCHOOL | | | | | | | | | | | | | |
| 0-9 vuotta/0-9 years..... | 98 | 79 | 86 | 78 | 77 | 81 | 90 | 75 | 89 | 72 | 69 | 76 | 79 |
| 10-12 vuotta/10-12 years..... | 89 | 78 | 82 | 62 | 59 | 76 | 85 | 86 | 76 | 66 | 56 | 74 | 75 |
| 13 v. tai enemmän/13 years or more.. | 82 | 62 | 46 | 54 | 35 | 56 | 76 | 67 | 57 | 46 | 59 | 61 | 59 |
| ASUINALUE/LIVING AREA | | | | | | | | | | | | | |
| Uusimaa/Region of Uusimaa..... | 79 | 57 | 55 | 59 | 55 | 60 | 76 | 65 | 50 | 42 | 54 | 56 | 58 |
| Länsi-Suomi/Western Finland..... | 92 | 79 | 69 | 73 | 68 | 76 | 86 | 68 | 74 | 73 | 69 | 75 | 75 |
| Keski-Suomi/Mid-Finland..... | 90 | 72 | 68 | 62 | 62 | 70 | 82 | 68 | 74 | 59 | 70 | 70 | 70 |
| Kaakkois-Suomi/South-eastern Finland | 100 | 65 | 71 | 79 | 58 | 75 | 88 | 82 | 62 | 65 | 48 | 70 | 72 |
| Itä-Suomi/Eastern Finland..... | 82 | 89 | 70 | 66 | 76 | 75 | 90 | 78 | 83 | 76 | 75 | 80 | 78 |
| Pohjois-Suomi/Northern Finland..... | 94 | 73 | 84 | 69 | 86 | 80 | 83 | 90 | 68 | 74 | 67 | 76 | 78 |
| KAUPUNGI/TOWN/URBANISATION | | | | | | | | | | | | | |
| Pääkaupunkiseutu/Helsinki | | | | | | | | | | | | | |
| Metropolitan area..... | 76 | 52 | 52 | 60 | 53 | 58 | 77 | 60 | 45 | 38 | 54 | 54 | 56 |
| Isot kaupungit/Major towns..... | 87 | 77 | 57 | 66 | 59 | 69 | 85 | 74 | 68 | 56 | 59 | 68 | 68 |
| Pienet kaupungit/Minor towns..... | 89 | 74 | 70 | 66 | 62 | 72 | 87 | 77 | 70 | 71 | 66 | 75 | 73 |
| Maalaiskunnat/Rural areas..... | 95 | 74 | 79 | 69 | 77 | 78 | 80 | 75 | 73 | 70 | 72 | 74 | 76 |
| KUNTARYHMÄ/TYPICAL OF MUNICIPALITY | | | | | | | | | | | | | |
| Kaupunkimaiset kunnat/Urban municipalities..... | 85 | 66 | 61 | 64 | 58 | 66 | 83 | 69 | 60 | 55 | 59 | 65 | 66 |
| Taajaan asutut kunnat/Semi-urban municipalities..... | 90 | 68 | 71 | 55 | 69 | 70 | 83 | 84 | 76 | 66 | 62 | 74 | 72 |
| Maaseutumaiset kunnat/Rural municipalities..... | 94 | 79 | 83 | 75 | 77 | 81 | 81 | 73 | 75 | 77 | 77 | 77 | 79 |
| AMMATTI/OCCUPATION | | | | | | | | | | | | | |
| Maataloustyö/Agricultural work..... | 83 | 83 | 89 | 78 | 83 | 83 | 40 | 73 | 75 | 71 | 80 | 70 | 79 |
| Tehdas-, rakennustyö tai vastaava/Industrial work..... | 95 | 84 | 76 | 70 | 71 | 77 | 100 | 65 | 70 | 74 | 73 | 72 | 76 |
| Toimisto- tai palvelutyö/Office work or services..... | 83 | 57 | 51 | 54 | 48 | 54 | 85 | 72 | 64 | 53 | 53 | 61 | 59 |
| Opiskelu tai koulunk./Studying..... | 89 | 67 | 67 | . | . | 86 | 81 | 71 | 57 | 75 | . | 80 | 82 |
| Kotirouva, kotiäiti, koti-isä/Homemaker..... | . | . | 0 | . | 0 | 0 | 100 | 70 | 63 | 76 | 50 | 70 | 68 |
| Eläkeläinen/Retired..... | . | 75 | 100 | 73 | 69 | 71 | . | 100 | 100 | 94 | 70 | 75 | 73 |
| Työtön/Unemployed..... | 86 | 79 | 83 | 79 | 67 | 78 | 94 | 76 | 91 | 81 | 65 | 80 | 79 |
| TUTKIMUSVUOSI / YEAR | | | | | | | | | | | | | |
| 1978-1979..... | . | . | . | . | . | . | . | . | . | . | . | . | . |
| 1980-1982..... | 87 | 79 | 79 | 79 | 87 | 81 | 89 | 77 | 74 | 71 | 88 | 80 | 81 |
| 1983-1985..... | 89 | 82 | 78 | 81 | 85 | 83 | 86 | 80 | 75 | 78 | 84 | 81 | 82 |
| 1986-1988..... | 91 | 83 | 80 | 80 | 85 | 84 | 84 | 80 | 76 | 75 | 82 | 79 | 81 |
| 1989-1990..... | 90 | 79 | 75 | 76 | 82 | 80 | 82 | 74 | 70 | 70 | 80 | 75 | 77 |
| 1991-1992..... | 84 | 74 | 74 | 74 | 80 | 77 | 78 | 68 | 63 | 65 | 75 | 69 | 73 |
| 1993-1994..... | 83 | 68 | 68 | 68 | 68 | 71 | 78 | 64 | 63 | 63 | 68 | 67 | 69 |
| 1995-1996..... | 81 | 69 | 67 | 67 | 72 | 71 | 76 | 60 | 59 | 56 | 64 | 63 | 66 |
| 1997..... | 89 | 74 | 72 | 67 | 73 | 74 | 80 | 74 | 67 | 66 | 70 | 71 | 72 |
| 1998..... | 89 | 70 | 68 | 66 | 65 | 71 | 83 | 72 | 67 | 61 | 64 | 69 | 70 |

SUOMALAISEN AIKUISVÄESTÖN TERVEYSKÄYTTÄYTYMINEN 1998 - HEALTH BEHAVIOUR AMONG FINNISH ADULT POPULATION 1998

TAULUKKO 116.A. Siiderin tai kevytviinin käytön määrä viimeksi kuluneen viikon aikana sukupuolen ja iän mukaan (%).
TABLE 116.A. Consumption of cider and light wine during the last week by sex and age (%).

| | Miehet/Males | | | | | Total | Naiset/Females | | | | | Total | |
|--|--------------------|-------|-------|-------|-------|-------|--------------------|-------|-------|-------|-------|-------|-------|
| | Ikäryhmä/Age group | | | | | | Ikäryhmä/Age group | | | | | | |
| | 15-24 | 25-34 | 35-44 | 45-54 | 55-64 | | 15-24 | 25-34 | 35-44 | 45-54 | 55-64 | | |
| Ei yhtään lasillista/Not at all..... | 73.6 | 74.4 | 91.5 | 90.8 | 93.6 | 85.5 | 69.5 | 69.0 | 78.1 | 85.0 | 87.8 | 78.1 | 81.7 |
| 1-2 lasillista/1-2 glasses..... | 14.9 | 14.2 | 5.4 | 5.2 | 4.3 | 8.4 | 17.0 | 18.4 | 14.1 | 11.3 | 7.4 | 13.6 | 11.1 |
| 3-4 lasillista/3-4 glasses..... | 2.0 | 4.2 | 1.4 | 1.2 | 6 | 1.8 | 4.9 | 7.4 | 4.5 | 3.2 | 1.9 | 4.4 | 3.1 |
| Yli neljä lasillista/More than four glasses..... | 9.5 | 7.1 | 1.7 | 2.7 | 1.5 | 4.3 | 8.6 | 5.2 | 3.3 | 5 | 2.9 | 3.9 | 4.1 |
| Yhteensä/Total (%)..... | 100.0 | 100.0 | 100.0 | 100.0 | 100.0 | 100.0 | 100.0 | 100.0 | 100.0 | 100.0 | 100.0 | 100.0 | 100.0 |
| Yhteensä/Total (N)..... | 295 | 309 | 355 | 404 | 326 | 1689 | 348 | 326 | 397 | 433 | 312 | 1816 | 3505 |

TAULUKKO 116.B. Ei yhtään siideri- tai kevytviinilasillista viikon aikana juoneiden osuus taustamuuttujien mukaan (%).
TABLE 116.B. Proportion of persons not drinking cider or light wine during the last week by background variables (%).

| | Miehet/Males | | | | | Total | Naiset/Females | | | | | Total | |
|--|--------------------|-------|-------|-------|-------|-------|--------------------|-------|-------|-------|-------|-------|----|
| | Ikäryhmä/Age group | | | | | | Ikäryhmä/Age group | | | | | | |
| | 15-24 | 25-34 | 35-44 | 45-54 | 55-64 | | 15-24 | 25-34 | 35-44 | 45-54 | 55-64 | | |
| SIVIILISÄÄTY/MARITAL STATUS | | | | | | | | | | | | | |
| Naimisissa tai avoliitossa/Married or cohabiting..... | 73 | 80 | 91 | 91 | 94 | 89 | 77 | 70 | 77 | 85 | 86 | 80 | 84 |
| Naimaton/Single..... | 74 | 66 | 96 | 93 | 90 | 77 | 67 | 61 | 80 | 91 | 96 | 71 | 74 |
| Asumuserossa tai eronnut/Separated or divorced..... | . | 70 | 85 | 88 | 96 | 87 | 100 | 100 | 78 | 81 | 94 | 85 | 86 |
| Leski/Widowed..... | . | . | 100 | 75 | 100 | 93 | 100 | 0 | 100 | 73 | 90 | 85 | 87 |
| KOULUVUOSIA/ YEARS OF SCHOOL | | | | | | | | | | | | | |
| 0-9 vuotta/0-9 years..... | 86 | 62 | 91 | 94 | 95 | 91 | 79 | 79 | 82 | 85 | 87 | 84 | 88 |
| 10-12 vuotta/10-12 years..... | 74 | 82 | 95 | 91 | 93 | 86 | 75 | 74 | 81 | 89 | 88 | 82 | 84 |
| 13 v. tai enemmän/13 years or more.. | 63 | 71 | 88 | 87 | 92 | 80 | 58 | 66 | 75 | 82 | 90 | 72 | 75 |
| ASUINALUE/LIVING AREA | | | | | | | | | | | | | |
| Uusimaa/Region of Uusimaa..... | 63 | 64 | 93 | 90 | 91 | 81 | 63 | 67 | 80 | 86 | 86 | 77 | 79 |
| Länsi-Suomi/Western Finland..... | 75 | 81 | 93 | 96 | 92 | 88 | 74 | 70 | 80 | 86 | 90 | 80 | 84 |
| Keski-Suomi/Mid-Finland..... | 75 | 75 | 89 | 87 | 95 | 85 | 62 | 68 | 82 | 82 | 91 | 78 | 81 |
| Kaakkois-Suomi/South-eastern Finland | 79 | 73 | 84 | 88 | 96 | 84 | 67 | 82 | 65 | 84 | 80 | 77 | 80 |
| Itä-Suomi/Eastern Finland..... | 68 | 83 | 97 | 84 | 96 | 87 | 83 | 57 | 69 | 86 | 84 | 77 | 82 |
| Pohjois-Suomi/Northern Finland..... | 91 | 80 | 94 | 98 | 97 | 92 | 77 | 69 | 79 | 89 | 88 | 80 | 86 |
| KAUPUNGIUMISASTE/URBANISATION | | | | | | | | | | | | | |
| Pääkaupunkiseutu/Helsinki Metropolitan area..... | 60 | 68 | 96 | 89 | 93 | 82 | 59 | 67 | 81 | 85 | 90 | 76 | 79 |
| Isot kaupungit/Major towns..... | 75 | 74 | 87 | 91 | 98 | 85 | 75 | 63 | 73 | 80 | 81 | 74 | 79 |
| Pienet kaupungit/Minor towns..... | 81 | 75 | 91 | 93 | 89 | 87 | 74 | 73 | 73 | 90 | 87 | 80 | 83 |
| Maalaiskunnat/Rural areas..... | 74 | 78 | 93 | 90 | 94 | 86 | 67 | 74 | 83 | 84 | 92 | 81 | 84 |
| KUNTARYHMÄ/TYPE OF MUNICIPALITY | | | | | | | | | | | | | |
| Kaupunkimaiset kunnat/Urban municipalities..... | 72 | 72 | 92 | 91 | 94 | 85 | 71 | 66 | 76 | 84 | 86 | 77 | 80 |
| Taajaan asutut kunnat/Semi-urban municipalities..... | 78 | 82 | 88 | 91 | 89 | 86 | 70 | 82 | 79 | 86 | 91 | 82 | 84 |
| Maaseutumaiset kunnat/Rural municipalities..... | 75 | 77 | 93 | 91 | 95 | 86 | 65 | 71 | 82 | 86 | 90 | 80 | 83 |
| AMMATTI/OCCUPATION | | | | | | | | | | | | | |
| Maataloustyö/Agricultural work..... | 100 | 67 | 95 | 83 | 89 | 86 | 60 | 73 | 75 | 71 | 80 | 72 | 81 |
| Tehdas-, rakennustyö tai vastaava/Industrial work..... | 76 | 78 | 93 | 96 | 91 | 89 | 67 | 76 | 95 | 94 | 91 | 90 | 89 |
| Toimisto- tai palvelutyö/Office work or services..... | 58 | 70 | 90 | 87 | 90 | 83 | 64 | 65 | 75 | 82 | 83 | 76 | 78 |
| Opiskelu tai koulunk./Studying..... | 74 | 75 | 100 | . | . | 75 | 69 | 71 | 71 | 100 | . | 70 | 72 |
| Kotirouva, kotiäiti, koti-isä/Homeemaker..... | . | . | 100 | . | 100 | 100 | 92 | 77 | 92 | 94 | 86 | 86 | 86 |
| Eläkeläinen/Retired..... | . | 75 | 100 | 88 | 95 | 94 | . | 67 | 83 | 100 | 93 | 93 | 93 |
| Työtön/Unemployed..... | 76 | 79 | 89 | 97 | 97 | 88 | 74 | 71 | 81 | 93 | 83 | 81 | 84 |
| TUTKIMUSVUOSI/YEAR | | | | | | | | | | | | | |
| 1978-1979..... | . | . | . | . | . | . | . | . | . | . | . | . | . |
| 1980-1982..... | . | . | . | . | . | . | . | . | . | . | . | . | . |
| 1983-1985..... | . | . | . | . | . | . | . | . | . | . | . | . | . |
| 1986-1988..... | . | . | . | . | . | . | . | . | . | . | . | . | . |
| 1989-1990..... | . | . | . | . | . | . | . | . | . | . | . | . | . |
| 1991-1992..... | . | . | . | . | . | . | . | . | . | . | . | . | . |
| 1993-1994..... | . | . | . | . | . | . | . | . | . | . | . | . | . |
| 1995..... | . | . | . | . | . | . | . | . | . | . | . | . | . |
| 1996..... | . | . | . | . | . | . | . | . | . | . | . | . | . |
| 1997..... | 85 | 89 | 95 | 95 | 96 | 93 | 78 | 76 | 86 | 91 | 95 | 85 | 89 |
| 1998..... | 74 | 74 | 92 | 91 | 94 | 85 | 70 | 69 | 78 | 85 | 88 | 78 | 82 |

SUOMALAISEN AIKUISVÄESTÖN TERVEYSKÄYTTÄYTYMINEN 1998 - HEALTH BEHAVIOUR AMONG FINNISH ADULT POPULATION 1998

TAULUKKO 117.A. Käytetyn oluen laatu sukupuolen ja iän mukaan (%).
TABLE 117.A. Quality of beer consumed by sex and age (%).

| | Miehet/Males | | | | | Total | Naiset/Females | | | | | Total | |
|---|--------------------|-------|-------|-------|-------|-------|--------------------|-------|-------|-------|-------|-------|-------|
| | Ikäryhmä/Age group | | | | | | Ikäryhmä/Age group | | | | | | |
| | 15-24 | 25-34 | 35-44 | 45-54 | 55-64 | | 15-24 | 25-34 | 35-44 | 45-54 | 55-64 | | |
| Ei juo olutta/I don't drink beer.... | 29.1 | 9.8 | 14.0 | 17.8 | 26.3 | 19.2 | 55.5 | 44.6 | 44.1 | 41.5 | 64.9 | 49.3 | 34.8 |
| Keskiolut/Medium strength (3,7-4,7%) | 58.6 | 77.0 | 71.8 | 58.7 | 49.4 | 63.0 | 39.8 | 52.6 | 49.5 | 46.3 | 27.2 | 43.6 | 53.0 |
| Keski- ja A-olut yhtä usein/Medium and strong equally often..... | 10.6 | 10.5 | 9.6 | 15.8 | 13.9 | 12.2 | 4.1 | 2.2 | 5.6 | 7.9 | 3.6 | 4.9 | 8.4 |
| A-olut/Strong beer (4,8-5,8%)..... | 1.7 | 2.6 | 4.7 | 7.8 | 10.4 | 5.6 | .6 | .6 | .8 | 4.3 | 4.3 | 2.1 | 3.8 |
| Yhteensä/Total (%)..... | 100.0 | 100.0 | 100.0 | 100.0 | 100.0 | 100.0 | 100.0 | 100.0 | 100.0 | 100.0 | 100.0 | 100.0 | 100.0 |
| Yhteensä/Total (N)..... | 292 | 305 | 344 | 387 | 316 | 1644 | 339 | 323 | 390 | 419 | 305 | 1776 | 3420 |
| Puuttuvia/Missing (n)..... | 3 | 4 | 11 | 17 | 10 | 45 | 9 | 3 | 7 | 14 | 7 | 40 | 85 |

TAULUKKO 117.B. Yleensä keskiolutta juoneiden osuus taustamuuttujien mukaan (%).
TABLE 117.B. Proportion of persons drinking mainly medium strength beer (3,7-4,7%) by background variables (%).

| | Miehet/Males | | | | | Total | Naiset/Females | | | | | Total | |
|--|--------------------|-------|-------|-------|-------|-------|--------------------|-------|-------|-------|-------|-------|----|
| | Ikäryhmä/Age group | | | | | | Ikäryhmä/Age group | | | | | | |
| | 15-24 | 25-34 | 35-44 | 45-54 | 55-64 | | 15-24 | 25-34 | 35-44 | 45-54 | 55-64 | | |
| SIVIILISÄÄTY/MARITAL STATUS | | | | | | | | | | | | | |
| Naimisissa tai avoliitossa/Married or cohabiting..... | 73 | 81 | 71 | 59 | 50 | 64 | 43 | 53 | 48 | 46 | 24 | 43 | 53 |
| Naimaton/Single..... | 56 | 72 | 66 | 60 | 46 | 60 | 39 | 53 | 52 | 30 | 30 | 42 | 51 |
| Asumuserossa tai eronnut/Separated or divorced..... | . | 70 | 84 | 54 | 50 | 64 | 100 | 54 | 57 | 64 | 45 | 57 | 60 |
| Leski/Widowed..... | . | . | 100 | 75 | 44 | 60 | . | 0 | 75 | 27 | 31 | 33 | 40 |
| KOULUVUOSIA/ YEARS OF SCHOOL | | | | | | | | | | | | | |
| 0-9 vuotta/0-9 years..... | 42 | 78 | 73 | 50 | 46 | 52 | 32 | 57 | 58 | 45 | 22 | 36 | 44 |
| 10-12 vuotta/10-12 years..... | 58 | 74 | 63 | 59 | 46 | 61 | 44 | 43 | 48 | 44 | 30 | 43 | 52 |
| 13 v. tai enemmän/13 years or more.. | 72 | 79 | 79 | 67 | 59 | 73 | 40 | 56 | 48 | 49 | 43 | 49 | 59 |
| ASUINALUE/LIVING AREA | | | | | | | | | | | | | |
| Uusimaa/Region of Uusimaa..... | 64 | 78 | 73 | 52 | 43 | 61 | 40 | 54 | 55 | 50 | 35 | 48 | 54 |
| Länsi-Suomi/Western Finland..... | 56 | 83 | 68 | 59 | 46 | 62 | 38 | 50 | 49 | 48 | 19 | 41 | 51 |
| Keski-Suomi/Mid-Finland..... | 54 | 75 | 74 | 64 | 53 | 64 | 44 | 54 | 48 | 35 | 30 | 42 | 53 |
| Kaakkois-Suomi/South-eastern Finland | 50 | 72 | 74 | 74 | 48 | 65 | 50 | 58 | 42 | 48 | 16 | 44 | 54 |
| Itä-Suomi/Eastern Finland..... | 68 | 78 | 73 | 47 | 61 | 64 | 14 | 30 | 48 | 36 | 23 | 30 | 46 |
| Pohjois-Suomi/Northern Finland..... | 62 | 73 | 71 | 66 | 57 | 67 | 48 | 58 | 45 | 57 | 38 | 49 | 57 |
| KAUPUNGISTUMISASTE/URBANISATION | | | | | | | | | | | | | |
| Pääkaupunkiseutu/Helsinki Metropolitan area..... | 64 | 80 | 73 | 55 | 44 | 63 | 39 | 57 | 59 | 52 | 33 | 49 | 56 |
| Isot kaupungit/Major towns..... | 53 | 77 | 78 | 52 | 62 | 64 | 41 | 56 | 48 | 48 | 38 | 46 | 54 |
| Pienet kaupungit/Minor towns..... | 61 | 75 | 77 | 63 | 57 | 67 | 41 | 53 | 46 | 45 | 22 | 42 | 54 |
| Maalaiskunnat/Rural areas..... | 58 | 77 | 63 | 62 | 41 | 60 | 38 | 46 | 48 | 42 | 20 | 39 | 50 |
| KUNTARYHMÄ/TYPE OF MUNICIPALITY | | | | | | | | | | | | | |
| Kaupunkimaiset kunnat/Urban municipalities..... | 57 | 79 | 75 | 56 | 52 | 64 | 41 | 56 | 52 | 49 | 33 | 47 | 55 |
| Taajaan asutut kunnat/Semi-urban municipalities..... | 60 | 82 | 75 | 62 | 58 | 67 | 39 | 44 | 45 | 43 | 30 | 41 | 53 |
| Maaseutumaiset kunnat/Rural municipalities..... | 60 | 71 | 63 | 62 | 39 | 59 | 37 | 45 | 47 | 38 | 14 | 36 | 48 |
| AMMATTI/OCCUPATION | | | | | | | | | | | | | |
| Maataloustyö/Agricultural work..... | 100 | 58 | 50 | 48 | 50 | 55 | 40 | 30 | 38 | 50 | 0 | 36 | 48 |
| Tehdas-, rakennustyö tai vastaava/ Industrial work..... | 75 | 76 | 78 | 56 | 45 | 67 | 67 | 71 | 53 | 38 | 30 | 48 | 64 |
| Toimisto- tai palvelutyö/Office work or services..... | 50 | 82 | 72 | 64 | 45 | 67 | 45 | 52 | 50 | 50 | 32 | 48 | 55 |
| Opiskelu tai koulunk./Studying..... | 55 | 75 | 67 | . | 58 | 58 | 35 | 43 | 43 | 25 | . | 36 | 45 |
| Kotirouva, kotiäiti, koti-isä/Homemaker..... | . | . | . | 50 | 50 | 50 | 46 | 52 | 50 | 19 | 7 | 40 | 40 |
| Eläkeläinen/Retired..... | . | 75 | 60 | 59 | 51 | 53 | . | 33 | 67 | 33 | 26 | 29 | 42 |
| Työttömä/Unemployed..... | 59 | 70 | 65 | 70 | 57 | 64 | 63 | 60 | 44 | 50 | 35 | 48 | 55 |
| TUTKIMUSVUOSI/YEAR | | | | | | | | | | | | | |
| 1978-1979..... | 24 | 31 | 34 | 31 | 28 | 30 | 16 | 21 | 17 | 14 | 8 | 16 | 23 |
| 1980-1982..... | 21 | 30 | 31 | 32 | 27 | 28 | 16 | 21 | 20 | 12 | 7 | 15 | 22 |
| 1983-1985..... | 18 | 26 | 28 | 28 | 25 | 25 | 14 | 18 | 21 | 15 | 11 | 16 | 20 |
| 1986-1988..... | 23 | 22 | 27 | 30 | 28 | 26 | 16 | 22 | 23 | 16 | 12 | 18 | 22 |
| 1989-1990..... | 23 | 27 | 29 | 31 | 30 | 28 | 19 | 23 | 25 | 20 | 16 | 21 | 24 |
| 1991-1992..... | 48 | 53 | 45 | 41 | 37 | 45 | 36 | 45 | 41 | 31 | 20 | 36 | 40 |
| 1993-1994..... | 64 | 80 | 67 | 58 | 51 | 64 | 48 | 60 | 53 | 39 | 26 | 46 | 55 |
| 1995-1996..... | 59 | 73 | 66 | 58 | 50 | 61 | 45 | 57 | 54 | 43 | 29 | 47 | 53 |
| 1997..... | 56 | 75 | 67 | 59 | 47 | 61 | 32 | 53 | 56 | 42 | 25 | 43 | 51 |
| 1998..... | 59 | 77 | 72 | 59 | 49 | 63 | 40 | 53 | 49 | 46 | 27 | 44 | 53 |

SUOMALAISEN AIKUISVÄESTÖN TERVEYSKÄYTTÄYTYMINEN 1998 - HEALTH BEHAVIOUR AMONG FINNISH ADULT POPULATION 1998

TAULUKKO 118.A. Väkevän alkoholin tai viinan nauttimiskerrat sukupuolen ja iän mukaan (%).
TABLE 118.A. Frequency of drinking strong alcohol or liquor by sex and age (%).

| | Miehet/Males | | | | | Total | Naiset/Females | | | | | Total | |
|--|--------------------|-------|-------|-------|-------|-------|--------------------|-------|-------|-------|-------|-------|-------|
| | Ikäryhmä/Age group | | | | | | Ikäryhmä/Age group | | | | | | |
| | 15-24 | 25-34 | 35-44 | 45-54 | 55-64 | | 15-24 | 25-34 | 35-44 | 45-54 | 55-64 | | |
| Päivittäin/Daily..... | .3 | .7 | .8 | 1.5 | 3.7 | 1.4 | .0 | .0 | .3 | .2 | .7 | .2 | .8 |
| 2-3 kertaa viikossa/2-3 times a week | 2.1 | 7.5 | 10.7 | 13.2 | 13.1 | 9.7 | 1.2 | 1.9 | 3.1 | 4.5 | 5.2 | 3.2 | 6.3 |
| Kerran viikossa/Once a week..... | 10.7 | 13.7 | 14.4 | 18.8 | 19.0 | 15.6 | 6.5 | 5.0 | 4.6 | 9.4 | 5.6 | 6.3 | 10.8 |
| 2-3 kertaa kuukaudessa/2-3 times a month..... | 34.0 | 28.1 | 27.1 | 24.9 | 20.6 | 26.7 | 25.1 | 20.2 | 17.3 | 17.0 | 17.6 | 19.3 | 22.9 |
| Muutaman kerran vuodessa tai harvemmin/A few times a year..... | 37.1 | 45.1 | 40.1 | 33.3 | 33.3 | 37.6 | 50.6 | 60.6 | 60.1 | 57.5 | 43.8 | 55.0 | 46.6 |
| Ei koskaan/Never..... | 15.8 | 4.9 | 6.8 | 8.1 | 10.3 | 9.0 | 16.6 | 12.4 | 14.8 | 11.3 | 27.1 | 16.0 | 12.6 |
| Yhteensä/Total (%)..... | 100.0 | 100.0 | 100.0 | 100.0 | 100.0 | 100.0 | 100.0 | 100.0 | 100.0 | 100.0 | 100.0 | 100.0 | 100.0 |
| Yhteensä/Total (N)..... | 291 | 306 | 354 | 393 | 321 | 1665 | 338 | 322 | 393 | 424 | 306 | 1783 | 3448 |
| Puuttuvia/Missing (n)..... | 4 | 3 | 1 | 11 | 5 | 24 | 10 | 4 | 4 | 9 | 6 | 33 | 57 |

TAULUKKO 118.B. Ei koskaan tai enintään muutaman kerran vuodessa väkeviä alkoholijuomia tai viinaa nauttineiden osuus taustamuuttujien mukaan (%).
TABLE 118.B. Proportion of persons drinking strong alcohol or liquor never or at most a few times a year by background variables (%).

| | Miehet/Males | | | | | Total | Naiset/Females | | | | | Total | |
|--|--------------------|-------|-------|-------|-------|-------|--------------------|-------|-------|-------|-------|-------|----|
| | Ikäryhmä/Age group | | | | | | Ikäryhmä/Age group | | | | | | |
| | 15-24 | 25-34 | 35-44 | 45-54 | 55-64 | | 15-24 | 25-34 | 35-44 | 45-54 | 55-64 | | |
| SIVIILISÄÄTY/MARITAL STATUS | | | | | | | | | | | | | |
| Naimisissa tai avoliitossa/Married or cohabiting..... | 51 | 52 | 49 | 40 | 42 | 45 | 72 | 73 | 77 | 67 | 69 | 71 | 59 |
| Naimaton/Single..... | 53 | 47 | 44 | 62 | 66 | 53 | 66 | 74 | 64 | 79 | 82 | 69 | 60 |
| Asumuserossa tai eronnut/Separated or divorced..... | . | 40 | 39 | 29 | 33 | 34 | 0 | 69 | 78 | 72 | 81 | 75 | 56 |
| Leski/Widowed..... | . | . | 0 | 33 | 33 | 29 | . | 100 | 75 | 73 | 63 | 67 | 58 |
| KOULUVUOSIA/ YEARS OF SCHOOL | | | | | | | | | | | | | |
| 0-9 vuotta/0-9 years..... | 82 | 50 | 52 | 40 | 48 | 50 | 75 | 75 | 82 | 66 | 74 | 72 | 61 |
| 10-12 vuotta/10-12 years..... | 51 | 51 | 46 | 39 | 42 | 47 | 67 | 66 | 73 | 71 | 70 | 70 | 58 |
| 13 v. tai enemmän/13 years or more.. | 36 | 49 | 44 | 44 | 30 | 43 | 63 | 75 | 74 | 70 | 63 | 71 | 59 |
| ASUINALUE/LIVING AREA | | | | | | | | | | | | | |
| Uusimaa/Region of Uusimaa..... | 50 | 48 | 45 | 35 | 37 | 42 | 64 | 73 | 78 | 63 | 62 | 68 | 56 |
| Länsi-Suomi/Western Finland..... | 45 | 58 | 45 | 48 | 43 | 48 | 61 | 68 | 74 | 78 | 70 | 70 | 59 |
| Keski-Suomi/Mid-Finland..... | 56 | 52 | 52 | 44 | 40 | 48 | 73 | 79 | 76 | 67 | 77 | 74 | 62 |
| Kaakkois-Suomi/South-eastern Finland | 54 | 35 | 47 | 48 | 48 | 47 | 65 | 67 | 85 | 72 | 72 | 72 | 60 |
| Itä-Suomi/Eastern Finland..... | 64 | 50 | 43 | 44 | 52 | 50 | 83 | 65 | 62 | 78 | 78 | 74 | 63 |
| Pohjois-Suomi/Northern Finland..... | 59 | 48 | 49 | 37 | 60 | 50 | 69 | 79 | 69 | 63 | 71 | 70 | 60 |
| KAUPUNGISTUMISASTE/URBANISATION | | | | | | | | | | | | | |
| Pääkaupunkiseutu/Helsinki Metropolitan area..... | 51 | 44 | 44 | 32 | 33 | 40 | 61 | 69 | 83 | 64 | 69 | 69 | 55 |
| Isot kaupungit/Major towns..... | 51 | 48 | 46 | 44 | 32 | 44 | 71 | 75 | 71 | 67 | 70 | 70 | 59 |
| Pienet kaupungit/Minor towns..... | 51 | 56 | 42 | 42 | 51 | 48 | 70 | 69 | 78 | 76 | 73 | 73 | 61 |
| Maalaiskunnat/Rural areas..... | 56 | 51 | 53 | 45 | 49 | 51 | 66 | 78 | 72 | 67 | 71 | 71 | 60 |
| KUNTARYHMÄ/TYPE OF MUNICIPALITY | | | | | | | | | | | | | |
| Kaupunkimaiset kunnat/Urban municipalities..... | 54 | 48 | 42 | 37 | 39 | 44 | 68 | 72 | 75 | 68 | 70 | 70 | 58 |
| Taajaan asutut kunnat/Semi-urban municipalities..... | 42 | 53 | 57 | 44 | 41 | 47 | 68 | 75 | 76 | 69 | 66 | 71 | 59 |
| Maaseutumaiset kunnat/Rural municipalities..... | 56 | 54 | 51 | 50 | 54 | 53 | 65 | 76 | 74 | 73 | 75 | 73 | 62 |
| AMMATTI/OCCUPATION | | | | | | | | | | | | | |
| Maataloustyö/Agricultural work..... | 50 | 75 | 53 | 52 | 59 | 57 | 80 | 73 | 88 | 64 | 80 | 74 | 63 |
| Tehdas-, rakennustyö tai vastaava/Industrial work..... | 36 | 48 | 49 | 36 | 38 | 43 | 33 | 59 | 68 | 63 | 73 | 64 | 46 |
| Toimisto- tai palvelutyö/Office work or services..... | 42 | 44 | 45 | 40 | 35 | 42 | 48 | 72 | 73 | 67 | 60 | 69 | 59 |
| Opiskelu tai koulutus/Studying..... | 58 | 67 | 33 | . | . | 59 | 71 | 69 | 100 | 75 | . | 71 | 66 |
| Kotirouva, kotiäiti, koti-isa/Homemaker..... | . | . | 100 | . | 0 | 33 | 69 | 83 | 87 | 94 | 86 | 84 | 83 |
| Eläkeläinen/Retired..... | . | 50 | 40 | 55 | 46 | 48 | . | 100 | 67 | 82 | 74 | 75 | 60 |
| Työtön/Unemployed..... | 48 | 50 | 50 | 41 | 50 | 47 | 60 | 75 | 77 | 70 | 71 | 71 | 60 |
| TUTKIMUSVUOSI/YEAR | | | | | | | | | | | | | |
| 1978-1979..... | 59 | 38 | 40 | 54 | 63 | 49 | 65 | 65 | 73 | 83 | 89 | 74 | 61 |
| 1980-1982..... | 63 | 40 | 42 | 52 | 61 | 50 | 70 | 66 | 68 | 80 | 91 | 75 | 62 |
| 1983-1985..... | 64 | 40 | 39 | 48 | 57 | 49 | 70 | 66 | 69 | 76 | 88 | 73 | 61 |
| 1986-1988..... | 59 | 41 | 39 | 42 | 56 | 47 | 65 | 65 | 64 | 72 | 83 | 69 | 59 |
| 1989-1990..... | 55 | 45 | 38 | 39 | 51 | 45 | 60 | 65 | 63 | 68 | 82 | 67 | 57 |
| 1991-1992..... | 61 | 43 | 38 | 43 | 48 | 46 | 65 | 66 | 63 | 68 | 80 | 68 | 58 |
| 1993-1994..... | 64 | 49 | 44 | 42 | 48 | 49 | 72 | 70 | 71 | 69 | 80 | 72 | 61 |
| 1995-1996..... | 61 | 48 | 43 | 42 | 47 | 48 | 68 | 68 | 67 | 64 | 76 | 68 | 59 |
| 1997..... | 63 | 50 | 44 | 40 | 51 | 49 | 71 | 72 | 67 | 69 | 75 | 70 | 60 |
| 1998..... | 53 | 50 | 47 | 41 | 44 | 47 | 67 | 73 | 75 | 69 | 71 | 71 | 59 |

SUOMALAISEN AIKUISVÄESTÖN Terveyskäyttäytyminen 1998 - HEALTH BEHAVIOUR AMONG FINNISH ADULT POPULATION 1998

TAULUKKO 119.B. Vastaaajien ilmoittaman pituuden keskiarvo (cm) taustamuuttujien mukaan (%).
 TABLE 119.B. The average of respondent's height (cm) by background variables (%).

| | Miehet/Males | | | | | Naiset/Females | | | | | Total | | |
|--|--------------------|-------|-------|-------|-------|--------------------|-------|-------|-------|-------|-------|-----|-----|
| | Ikiryhmä/Age group | | | | | Ikiryhmä/Age group | | | | | | | |
| | 15-24 | 25-34 | 35-44 | 45-54 | 55-64 | 15-24 | 25-34 | 35-44 | 45-54 | 55-64 | | | |
| SIVILLIS[[ITY/MARITAL STATUS | | | | | | | | | | | | | |
| Naimisissa tai avoliitossa/Married or cohabiting..... | 178 | 179 | 180 | 177 | 175 | 178 | 165 | 166 | 165 | 164 | 162 | 164 | 171 |
| Naimaton/Single..... | 178 | 179 | 178 | 176 | 175 | 178 | 166 | 166 | 164 | 164 | 164 | 166 | 172 |
| Asumuserossa tai eronnut/Separated or divorced..... | | 178 | 178 | 178 | 176 | 177 | 173 | 166 | 164 | 164 | 163 | 164 | 170 |
| Leski/Widowed..... | | | 172 | 177 | 175 | 175 | 158 | 168 | 165 | 166 | 162 | 163 | 166 |
| KOULUVUOSIA/YEARS OF SCHOOL | | | | | | | | | | | | | |
| 0-9 vuotta/0-9 years..... | 174 | 177 | 178 | 175 | 175 | 176 | 166 | 164 | 164 | 163 | 162 | 163 | 170 |
| 10-12 vuotta/10-12 years..... | 179 | 178 | 178 | 178 | 176 | 178 | 165 | 165 | 164 | 164 | 163 | 164 | 171 |
| 13 v. tai enemmän/13 years or more.. | 180 | 180 | 180 | 179 | 176 | 179 | 166 | 166 | 166 | 165 | 164 | 166 | 171 |
| ASUINALUE/LIVING AREA | | | | | | | | | | | | | |
| Uusimaa/Region of Uusimaa..... | 179 | 179 | 179 | 178 | 176 | 178 | 166 | 166 | 166 | 165 | 162 | 165 | 171 |
| Länsi-Suomi/Western Finland..... | 178 | 180 | 180 | 178 | 175 | 178 | 166 | 166 | 164 | 164 | 163 | 165 | 171 |
| Keski-Suomi/Mid-Finland..... | 178 | 179 | 179 | 178 | 176 | 178 | 166 | 166 | 166 | 164 | 163 | 165 | 171 |
| Kaakkois-Suomi/South-eastern Finland | 178 | 181 | 177 | 176 | 174 | 177 | 166 | 167 | 163 | 164 | 165 | 165 | 171 |
| Itä-Suomi/Eastern Finland..... | 176 | 177 | 181 | 175 | 173 | 176 | 166 | 166 | 165 | 163 | 160 | 164 | 170 |
| Pohjois-Suomi/Northern Finland..... | 177 | 178 | 178 | 175 | 173 | 176 | 165 | 165 | 163 | 163 | 162 | 164 | 170 |
| KAUPUNGI-UMISASTE/URBANISATION | | | | | | | | | | | | | |
| Pääkaupunkiseutu/Helsinki | | | | | | | | | | | | | |
| Metropolitan area..... | 179 | 179 | 180 | 178 | 177 | 178 | 166 | 166 | 165 | 165 | 162 | 165 | 171 |
| Isot kaupungit/Major towns..... | 179 | 181 | 179 | 177 | 175 | 178 | 165 | 166 | 166 | 165 | 163 | 165 | 171 |
| Pienet kaupungit/Minor towns..... | 177 | 178 | 179 | 178 | 175 | 178 | 166 | 166 | 165 | 163 | 163 | 165 | 171 |
| Maalaiskunnat/Rural areas..... | 178 | 178 | 179 | 176 | 174 | 177 | 166 | 166 | 164 | 164 | 162 | 164 | 171 |
| KUNTARYHMÄ/TYPE OF MUNICIPALITY | | | | | | | | | | | | | |
| Kaupunkimaiset kunnat/Urban municipalities..... | | | | | | | | | | | | | |
| Taajaan asutut kunnat/Semi-urban municipalities..... | 178 | 179 | 179 | 177 | 175 | 178 | 166 | 166 | 165 | 164 | 163 | 165 | 171 |
| Maaseutumaiset kunnat/Rural municipalities..... | 178 | 178 | 180 | 177 | 174 | 177 | 166 | 166 | 164 | 165 | 161 | 164 | 171 |
| AMMATTI/OCCUPATION | | | | | | | | | | | | | |
| Maataloustyö/Agricultural work..... | 183 | 177 | 179 | 179 | 176 | 178 | 167 | 165 | 167 | 166 | 163 | 166 | 174 |
| Tehdas-, rakennustyö tai vastaava/Industrial work..... | 178 | 180 | 179 | 177 | 176 | 178 | 169 | 165 | 165 | 163 | 163 | 164 | 176 |
| Toimisto- tai palvelutyö/Office work or services..... | 178 | 179 | 180 | 179 | 177 | 179 | 167 | 166 | 165 | 164 | 164 | 165 | 170 |
| Opiskelu tai koulunk./Studying..... | 178 | 182 | 181 | | | 178 | 166 | 166 | 167 | 165 | | 166 | 171 |
| Kotirouva, kotiäiti, koti-isä/Homemaker..... | | | 174 | | 174 | 174 | 163 | 166 | 166 | 164 | 163 | 165 | 165 |
| Eläkeläinen/Retired..... | | 181 | 176 | 176 | 174 | 175 | | 164 | 163 | 164 | 162 | 162 | 169 |
| Työtön/Unemployed..... | 179 | 177 | 176 | 174 | 173 | 176 | 165 | 166 | 163 | 162 | 163 | 163 | 169 |
| TUTKIMUSVUOSI/YEAR | | | | | | | | | | | | | |
| 1978-1979..... | 177 | 177 | 175 | 174 | 173 | 175 | 165 | 164 | 162 | 161 | 161 | 163 | 169 |
| 1980-1982..... | 177 | 177 | 176 | 174 | 173 | 176 | 165 | 164 | 163 | 162 | 161 | 163 | 170 |
| 1983-1985..... | 177 | 178 | 177 | 175 | 173 | 176 | 165 | 164 | 163 | 162 | 161 | 163 | 170 |
| 1986-1988..... | 178 | 178 | 177 | 175 | 174 | 177 | 166 | 165 | 164 | 162 | 161 | 164 | 170 |
| 1989-1990..... | 178 | 179 | 178 | 176 | 174 | 177 | 166 | 165 | 164 | 163 | 161 | 164 | 170 |
| 1991-1992..... | 178 | 179 | 177 | 176 | 174 | 177 | 166 | 166 | 164 | 164 | 162 | 164 | 170 |
| 1993-1994..... | 178 | 179 | 178 | 177 | 175 | 177 | 166 | 166 | 165 | 164 | 162 | 165 | 171 |
| 1995-1996..... | 178 | 179 | 178 | 177 | 175 | 178 | 166 | 166 | 165 | 164 | 162 | 165 | 171 |
| 1997..... | 178 | 179 | 178 | 177 | 175 | 178 | 166 | 166 | 165 | 164 | 163 | 165 | 171 |
| 1998..... | 178 | 179 | 179 | 177 | 175 | 178 | 166 | 166 | 165 | 164 | 162 | 165 | 171 |

Kansanterveyslaitos/National Public Health Institute
 Epidemiologian ja terveyden edistämisen osasto

SUOMALAISEN AIKUISVÄESTÖN TERVEYSKÄYTTÄYTYMINEN 1998 - HEALTH BEHAVIOUR AMONG FINNISH ADULT POPULATION 1998

TAULUKKO 120.A. Body mass-indeksi sukupuolen ja iän mukaan (%).
TABLE 120.A. Body mass index by sex and age (%).

| | Miehet/Males | | | | | Total | Naiset/Females | | | | | Total | |
|----------------------------|--------------------|-------|-------|-------|-------|-------|--------------------|-------|-------|-------|-------|-------|-------|
| | Ikäryhmä/Age group | | | | | | Ikäryhmä/Age group | | | | | | |
| | 15-24 | 25-34 | 35-44 | 45-54 | 55-64 | | 15-24 | 25-34 | 35-44 | 45-54 | 55-64 | | |
| 14,00-19,99..... | 15.7 | 3.6 | 2.5 | 1.5 | .3 | 4.3 | 35.8 | 16.7 | 14.6 | 5.6 | 2.6 | 14.8 | 9.8 |
| 20,00-24,99..... | 62.1 | 51.0 | 40.0 | 35.2 | 29.2 | 42.6 | 53.8 | 60.5 | 55.2 | 47.4 | 37.4 | 51.0 | 46.9 |
| 25,00-29,99..... | 18.8 | 38.9 | 47.6 | 50.4 | 53.4 | 42.8 | 8.1 | 17.3 | 23.8 | 35.2 | 41.6 | 25.4 | 33.8 |
| 30,00-..... | 3.4 | 6.5 | 9.9 | 12.9 | 17.1 | 10.2 | 2.3 | 5.6 | 6.4 | 11.7 | 18.4 | 8.8 | 9.5 |
| Yhteensä/Total (%)..... | 100.0 | 100.0 | 100.0 | 100.0 | 100.0 | 100.0 | 100.0 | 100.0 | 100.0 | 100.0 | 100.0 | 100.0 | 100.0 |
| Yhteensä/Total (N)..... | 293 | 306 | 355 | 403 | 322 | 1679 | 344 | 324 | 391 | 426 | 310 | 1795 | 3474 |
| Puuttavia/Missing (n)..... | 2 | 3 | 0 | 1 | 4 | 10 | 4 | 2 | 6 | 7 | 2 | 21 | 31 |

TAULUKKO 120.B. BMI suurempi tai yhtäsuuri kuin 25 taustamuuttujien mukaan (%).
TABLE 120.B. BMI greater or equal than 25 by background variables (%).

| | Miehet/Males | | | | | Total | Naiset/Females | | | | | Total | |
|--|--------------------|-------|-------|-------|-------|-------|--------------------|-------|-------|-------|-------|-------|----|
| | Ikäryhmä/Age group | | | | | | Ikäryhmä/Age group | | | | | | |
| | 15-24 | 25-34 | 35-44 | 45-54 | 55-64 | | 15-24 | 25-34 | 35-44 | 45-54 | 55-64 | | |
| SIVIILISÄÄTY/MARITAL STATUS | | | | | | | | | | | | | |
| Naimisissa tai avoliitossa/Married or cohabiting..... | 27 | 51 | 60 | 62 | 71 | 60 | 11 | 24 | 30 | 48 | 64 | 40 | 49 |
| Naimaton/Single..... | 22 | 38 | 42 | 57 | 62 | 34 | 10 | 22 | 34 | 45 | 64 | 20 | 27 |
| Asumuserossa tai eronnut/Separated or divorced..... | . | 40 | 61 | 74 | 82 | 69 | 0 | 8 | 26 | 38 | 39 | 32 | 49 |
| Leski/Widowed..... | . | . | 100 | 100 | 56 | 73 | 0 | 0 | 25 | 55 | 47 | 45 | 52 |
| KOULUVUOSIA/YEARS OF SCHOOL | | | | | | | | | | | | | |
| 0-9 vuotta/0-9 years..... | 24 | 38 | 65 | 68 | 72 | 62 | 10 | 25 | 32 | 50 | 65 | 45 | 54 |
| 10-12 vuotta/10-12 years..... | 22 | 50 | 53 | 64 | 75 | 49 | 9 | 34 | 42 | 46 | 59 | 37 | 43 |
| 13 v. tai enemmän/13 years or more.. | 21 | 44 | 59 | 58 | 62 | 50 | 12 | 20 | 23 | 45 | 49 | 26 | 36 |
| ASUINALUE/LIVING AREA | | | | | | | | | | | | | |
| Uusimaa/Region of Uusimaa..... | 14 | 44 | 45 | 59 | 56 | 46 | 8 | 18 | 16 | 54 | 51 | 30 | 38 |
| Länsi-Suomi/Western Finland..... | 32 | 49 | 69 | 69 | 83 | 62 | 9 | 35 | 43 | 50 | 67 | 40 | 51 |
| Keski-Suomi/Mid-Finland..... | 18 | 48 | 58 | 68 | 73 | 55 | 13 | 25 | 25 | 46 | 61 | 35 | 44 |
| Kaakkois-Suomi/South-eastern Finland | 25 | 27 | 58 | 61 | 65 | 48 | 16 | 18 | 31 | 42 | 60 | 33 | 40 |
| Itä-Suomi/Eastern Finland..... | 23 | 29 | 67 | 69 | 58 | 53 | 10 | 13 | 41 | 51 | 78 | 41 | 47 |
| Pohjois-Suomi/Northern Finland..... | 26 | 57 | 55 | 52 | 77 | 54 | 10 | 23 | 38 | 32 | 42 | 28 | 40 |
| KAUPUNGIKUNNAT/URBANISATION | | | | | | | | | | | | | |
| Pääkaupunkiseutu/Helsinki | | | | | | | | | | | | | |
| Metropolitan area..... | 13 | 43 | 48 | 58 | 56 | 46 | 8 | 16 | 16 | 50 | 50 | 28 | 36 |
| Isot kaupungit/Major towns..... | 21 | 41 | 61 | 61 | 67 | 51 | 15 | 23 | 26 | 43 | 53 | 32 | 41 |
| Pienet kaupungit/Minor towns..... | 28 | 48 | 56 | 61 | 71 | 54 | 9 | 27 | 34 | 44 | 60 | 34 | 43 |
| Maalaiskunnat/Rural areas..... | 23 | 49 | 61 | 69 | 78 | 57 | 10 | 25 | 36 | 50 | 70 | 40 | 49 |
| KUNTATYYPPI/TYPES OF MUNICIPALITY | | | | | | | | | | | | | |
| Kaupunkimaiset kunnat/Urban municipalities..... | 21 | 43 | 53 | 63 | 65 | 51 | 10 | 23 | 24 | 46 | 54 | 31 | 40 |
| Taaajaan asutut kunnat/Semi-urban municipalities..... | 22 | 63 | 74 | 61 | 85 | 62 | 10 | 16 | 35 | 46 | 69 | 36 | 48 |
| Maaseutumaiset kunnat/Rural municipalities..... | 24 | 43 | 57 | 66 | 73 | 53 | 11 | 28 | 42 | 51 | 68 | 42 | 48 |
| AMMATTI/OCCUPATION | | | | | | | | | | | | | |
| Maataloustyö/Agricultural work..... | 33 | 50 | 42 | 65 | 56 | 53 | 20 | 18 | 50 | 62 | 60 | 43 | 49 |
| Tehdas-, rakennustyö tai vastaava/Industrial work..... | 38 | 54 | 57 | 63 | 69 | 58 | 33 | 35 | 25 | 40 | 55 | 37 | 54 |
| Toimisto- tai palvelutyö/Office work or services..... | 48 | 43 | 57 | 67 | 77 | 59 | 12 | 23 | 27 | 45 | 42 | 33 | 43 |
| Opiskelu tai koulunk./Studying..... | 16 | 17 | 33 | . | . | 16 | 8 | 11 | 43 | 75 | . | 10 | 13 |
| Kotirouva, kotiäiti, koti-isä/Homemaker..... | . | . | 0 | . | 0 | 0 | 0 | 26 | 33 | 38 | 57 | 30 | 29 |
| Eläkeläinen/Retired..... | . | 50 | 100 | 64 | 72 | 70 | . | 67 | 67 | 53 | 71 | 69 | 70 |
| Työttömä/Unemployed..... | 21 | 48 | 56 | 45 | 60 | 45 | 23 | 24 | 47 | 48 | 67 | 45 | 45 |
| TUTKIMUSVUOSI/YEAR | | | | | | | | | | | | | |
| 1978-1979..... | 11 | 35 | 54 | 58 | 58 | 42 | 6 | 17 | 29 | 51 | 61 | 31 | 36 |
| 1980-1982..... | 10 | 32 | 52 | 60 | 60 | 42 | 6 | 16 | 30 | 46 | 59 | 31 | 37 |
| 1983-1985..... | 12 | 31 | 50 | 63 | 66 | 43 | 6 | 16 | 26 | 48 | 61 | 30 | 36 |
| 1986-1988..... | 13 | 34 | 51 | 65 | 67 | 44 | 9 | 15 | 29 | 46 | 60 | 30 | 37 |
| 1989-1990..... | 13 | 36 | 52 | 64 | 65 | 45 | 10 | 19 | 28 | 46 | 60 | 31 | 38 |
| 1991-1992..... | 18 | 37 | 55 | 65 | 67 | 48 | 10 | 18 | 29 | 47 | 62 | 32 | 39 |
| 1993-1994..... | 17 | 40 | 52 | 69 | 65 | 49 | 11 | 22 | 28 | 46 | 63 | 33 | 40 |
| 1995-1996..... | 22 | 40 | 53 | 65 | 71 | 51 | 12 | 25 | 37 | 47 | 62 | 36 | 43 |
| 1997..... | 17 | 40 | 57 | 61 | 65 | 50 | 11 | 25 | 33 | 50 | 60 | 36 | 42 |
| 1998..... | 22 | 45 | 57 | 63 | 70 | 53 | 10 | 23 | 30 | 47 | 60 | 34 | 43 |

SUOMALAISEN AIKUISVÄESTÖN TERVEYSKÄYTTÄYTYMINEN 1998 - HEALTH BEHAVIOUR AMONG FINNISH ADULT POPULATION 1998

 Taulukko 121.A. Onko vastaajan paino muuttunut viimeksi kuluneen vuoden aikana (%).
 Table 121.A. Has the respondent's weight changed during the past year (%).

| | Miehet/Males | | | | | Total | Naiset/Females | | | | | Total | |
|--|--------------------|--------------|--------------|--------------|--------------|--------------|--------------------|--------------|--------------|--------------|--------------|--------------|--------------|
| | Ikäryhmä/Age group | | | | | | Ikäryhmä/Age group | | | | | | |
| | 15-24 | 25-34 | 35-44 | 45-54 | 55-64 | | 15-24 | 25-34 | 35-44 | 45-54 | 55-64 | | |
| Ei, paino on pysynyt ennallaan/No, weight has remained the same..... | 57.3 | 59.0 | 61.0 | 61.1 | 66.3 | 61.0 | 45.5 | 42.5 | 52.6 | 51.0 | 56.5 | 49.7 | 55.2 |
| Kyllä, olen lihonut/Yes, I have out on weight..... | 26.6 | 21.3 | 15.7 | 16.1 | 13.4 | 18.3 | 32.1 | 27.2 | 26.0 | 23.6 | 24.2 | 26.5 | 22.5 |
| Kyllä, olen laihuttanut/Yes, I have lost weight..... | 16.0 | 19.7 | 23.4 | 22.9 | 20.3 | 20.7 | 22.3 | 30.4 | 21.4 | 25.5 | 19.4 | 23.8 | 22.3 |
| Yhteensä/Total (%) | 100.0 | 100.0 | 100.0 | 100.0 | 100.0 | 100.0 | 100.0 | 100.0 | 100.0 | 100.0 | 100.0 | 100.0 | 100.0 |
| Yhteensä/Total (N) | 293 | 305 | 351 | 398 | 320 | 1667 | 336 | 313 | 392 | 420 | 310 | 1771 | 3438 |
| Puuttuvia/Missing (n)..... | 2 | 4 | 4 | 6 | 6 | 22 | 12 | 13 | 5 | 13 | 2 | 45 | 67 |

 Taulukko 121.B. Niiden osuus, joiden paino on pysynyt ennallaan kuluneen vuoden aikana (%).
 Table 121.B. Proportion of persons who said that their weight has remained the same during the past year (%).

| | Miehet/Males | | | | | Total | Naiset/Females | | | | | Total | |
|--|--------------------|-------|-------|-------|-------|-------|--------------------|-------|-------|-------|-------|-------|----|
| | Ikäryhmä/Age group | | | | | | Ikäryhmä/Age group | | | | | | |
| | 15-24 | 25-34 | 35-44 | 45-54 | 55-64 | | 15-24 | 25-34 | 35-44 | 45-54 | 55-64 | | |
| SIVIILISÄÄTY/MARITAL STATUS | | | | | | | | | | | | | |
| Naimisissa tai avoliitossa/Married or cohabiting..... | 60 | 54 | 62 | 61 | 68 | 62 | 49 | 39 | 54 | 50 | 56 | 50 | 56 |
| Naimaton/Single..... | 57 | 66 | 65 | 71 | 59 | 62 | 45 | 51 | 51 | 58 | 52 | 48 | 55 |
| Asumuserossa tai eronnut/Separated or divorced..... | . | 80 | 48 | 49 | 45 | 51 | 100 | 58 | 50 | 53 | 65 | 56 | 53 |
| Leski/Widowed..... | . | . | 0 | 0 | 89 | 57 | 0 | 0 | 25 | 55 | 57 | 51 | 52 |
| KOULUVUOSIA/YEARS OF SCHOOL | | | | | | | | | | | | | |
| 0-9 vuotta/0-9 years..... | 48 | 55 | 58 | 61 | 70 | 62 | 36 | 33 | 47 | 50 | 56 | 48 | 56 |
| 10-12 vuotta/10-12 years..... | 57 | 62 | 64 | 67 | 61 | 62 | 46 | 40 | 45 | 51 | 55 | 48 | 55 |
| 13 v. tai enemmän/13 years or more.. | 63 | 58 | 58 | 55 | 64 | 59 | 51 | 44 | 57 | 52 | 57 | 51 | 54 |
| ASUINALUE/LIVING AREA | | | | | | | | | | | | | |
| Uusimaa/Region of Uusimaa..... | 59 | 61 | 61 | 64 | 64 | 62 | 44 | 38 | 53 | 50 | 56 | 48 | 55 |
| Länsi-Suomi/Western Finland..... | 54 | 67 | 55 | 66 | 64 | 61 | 38 | 53 | 53 | 56 | 48 | 49 | 55 |
| Keski-Suomi/Mid-Finland..... | 63 | 49 | 70 | 62 | 70 | 63 | 51 | 47 | 59 | 44 | 66 | 54 | 58 |
| Kaakkois-Suomi/South-eastern Finland | 50 | 62 | 62 | 55 | 69 | 59 | 39 | 42 | 62 | 56 | 52 | 50 | 55 |
| Itä-Suomi/Eastern Finland..... | 64 | 67 | 50 | 59 | 72 | 61 | 57 | 33 | 39 | 50 | 58 | 49 | 55 |
| Pohjois-Suomi/Northern Finland..... | 59 | 52 | 63 | 46 | 63 | 56 | 54 | 34 | 45 | 47 | 58 | 47 | 52 |
| KAUPUNGI-ALUE/URBANISATION | | | | | | | | | | | | | |
| Pääkaupunkiseutu/Helsinki Metropolitan area..... | 62 | 58 | 59 | 64 | 64 | 61 | 48 | 40 | 52 | 51 | 57 | 49 | 55 |
| Isot kaupungit/Major towns..... | 60 | 56 | 65 | 59 | 73 | 62 | 48 | 39 | 59 | 57 | 61 | 53 | 57 |
| Pienet kaupungit/Minor towns..... | 60 | 51 | 60 | 64 | 66 | 60 | 49 | 39 | 56 | 53 | 60 | 52 | 56 |
| Maalaiskunnat/Rural areas..... | 52 | 67 | 60 | 59 | 64 | 60 | 38 | 51 | 47 | 44 | 50 | 46 | 53 |
| KUNTARYHMÄ/TYP OF MUNICIPALITY | | | | | | | | | | | | | |
| Kaupunkimaiset kunnat/Urban municipalities..... | 58 | 57 | 62 | 60 | 69 | 61 | 48 | 39 | 55 | 54 | 59 | 51 | 56 |
| Taajaan asutut kunnat/Semi-urban municipalities..... | 63 | 61 | 53 | 60 | 54 | 58 | 38 | 50 | 56 | 47 | 53 | 49 | 53 |
| Maaseutumaiset kunnat/Rural municipalities..... | 53 | 64 | 63 | 64 | 68 | 63 | 42 | 51 | 45 | 44 | 53 | 47 | 55 |
| AMMATTI/OCCUPATION | | | | | | | | | | | | | |
| Maataloustyö/Agricultural work..... | 67 | 67 | 61 | 65 | 83 | 69 | 40 | 55 | 63 | 38 | 20 | 45 | 61 |
| Tehdas-, rakennustyö tai vastaava/Industrial work..... | 73 | 59 | 65 | 66 | 77 | 66 | 33 | 59 | 60 | 47 | 45 | 52 | 64 |
| Toimisto- tai palvelutyö/Office work or services..... | 54 | 59 | 59 | 60 | 66 | 60 | 48 | 40 | 52 | 54 | 65 | 51 | 55 |
| Opiskelu tai koulunk./Studying..... | 55 | 67 | 67 | . | . | 56 | 47 | 54 | 57 | 0 | . | 47 | 51 |
| Kotirouva, kotiäiti, koti-isä/Home-maker..... | . | . | 100 | . | 100 | 100 | 50 | 34 | 48 | 53 | 43 | 43 | 45 |
| Eläkeläinen/Retired..... | . | 50 | 40 | 39 | 62 | 57 | . | 33 | 17 | 38 | 55 | 51 | 55 |
| Työtön/Unemployed..... | 52 | 55 | 56 | 66 | 63 | 59 | 36 | 33 | 56 | 56 | 56 | 49 | 54 |
| TUTKIMUSVUOSI/YEAR | | | | | | | | | | | | | |
| 1978-1979..... | . | . | . | . | . | . | . | . | . | . | . | . | . |
| 1980-1982..... | . | . | . | . | . | . | . | . | . | . | . | . | . |
| 1983-1985..... | . | . | . | . | . | . | . | . | . | . | . | . | . |
| 1986-1988..... | . | . | . | . | . | . | . | . | . | . | . | . | . |
| 1989-1990..... | . | . | . | . | . | . | . | . | . | . | . | . | . |
| 1991-1992..... | . | . | . | . | . | . | . | . | . | . | . | . | . |
| 1993-1994..... | . | . | . | . | . | . | . | . | . | . | . | . | . |
| 1995..... | 52 | 61 | 57 | 70 | 70 | 62 | 45 | 41 | 48 | 56 | 51 | 48 | 55 |
| 1996..... | 55 | 60 | 66 | 63 | 67 | 62 | 48 | 49 | 52 | 52 | 58 | 52 | 57 |
| 1997..... | 53 | 65 | 59 | 63 | 69 | 62 | 48 | 45 | 52 | 58 | 61 | 53 | 57 |
| 1998..... | 57 | 59 | 61 | 61 | 66 | 61 | 46 | 42 | 53 | 51 | 56 | 50 | 55 |

SUOMALAISEN AIKUIVÄESTÖN TERVEYSKÄYTTÄYTYMINEN 1998 - HEALTH BEHAVIOUR AMONG FINNISH ADULT POPULATION 1998

TAULUKKO 122.A. Jos vastaaja on laihtunut, niin mikä luulee aiheuttaneen laihtumisen (%).
TABLE 122.A. If the respondent has lost his/her weight, what does he/she believe to be cause of it (%).

| | Miehet/Males | | | | | Total | Naiset/Females | | | | | Total | |
|--|--------------------|-------|-------|-------|-------|-------|--------------------|-------|-------|-------|-------|-------|-------|
| | Ikäryhmä/Age group | | | | | | Ikäryhmä/Age group | | | | | | |
| | 15-24 | 25-34 | 35-44 | 45-54 | 55-64 | | 15-24 | 25-34 | 35-44 | 45-54 | 55-64 | | |
| On ollut laihdutuskuurilla/Has been on diet..... | 3.9 | 7.6 | 14.6 | 13.8 | 11.7 | 10.7 | 9.1 | 18.2 | 19.3 | 22.9 | 13.3 | 16.9 | 13.9 |
| On ollut sairaana/Has been ill..... | 1.3 | 1.2 | 1.0 | 1.5 | 2.3 | 1.5 | 2.1 | 1.1 | 1.4 | 3.2 | 3.1 | 2.2 | 1.9 |
| Ruokahalu vähentynyt muista syistä/Appetite has decreased for other reasons..... | 3.9 | 6.4 | 2.8 | 3.7 | 3.8 | 4.0 | 8.4 | 6.7 | 2.4 | 2.1 | 4.3 | 4.6 | 4.3 |
| Ei ollut varaa syödä tarpeeksi/Has not been able to afford..... | .4 | 1.6 | 1.4 | .6 | 1.1 | 1.0 | .3 | .7 | .0 | .0 | .0 | .2 | .6 |
| Muu syy/Other reason..... | 10.7 | 10.8 | 11.1 | 10.2 | 7.5 | 10.1 | 9.1 | 13.4 | 7.8 | 7.1 | 6.7 | 8.7 | 9.4 |
| Ei ole laihtunut/Has not lost weight | 79.8 | 72.4 | 69.1 | 70.2 | 73.6 | 72.7 | 71.1 | 59.9 | 69.3 | 64.7 | 72.5 | 67.4 | 69.9 |
| Yhteensä/Total (%)..... | 100.0 | 100.0 | 100.0 | 100.0 | 100.0 | 100.0 | 100.0 | 100.0 | 100.0 | 100.0 | 100.0 | 100.0 | 100.0 |
| Yhteensä/Total (N)..... | 233 | 250 | 288 | 325 | 265 | 1361 | 287 | 269 | 296 | 340 | 255 | 1447 | 2808 |
| Puuttuvia/Missing (n)..... | 62 | 59 | 67 | 79 | 61 | 328 | 61 | 57 | 101 | 93 | 57 | 369 | 697 |

TAULUKKO 122.B. Niiden osuus, jotka ovat laihtuneet kuluneen vuoden aikana (%).
TABLE 122.B. Proportion of persons who have lost weight during the past year (%).

| | Miehet/Males | | | | | Total | Naiset/Females | | | | | Total | |
|--|--------------------|-------|-------|-------|-------|-------|--------------------|-------|-------|-------|-------|-------|----|
| | Ikäryhmä/Age group | | | | | | Ikäryhmä/Age group | | | | | | |
| | 15-24 | 25-34 | 35-44 | 45-54 | 55-64 | | 15-24 | 25-34 | 35-44 | 45-54 | 55-64 | | |
| SIVIILISÄÄTY/MARITAL STATUS | | | | | | | | | | | | | |
| Naimisissa tai avoliitossa/Married or cohabiting..... | 27 | 30 | 29 | 30 | 27 | 29 | 20 | 39 | 32 | 38 | 24 | 33 | 31 |
| Naimaton/Single..... | 19 | 25 | 33 | 25 | 20 | 23 | 31 | 41 | 21 | 28 | 44 | 32 | 27 |
| Asumuserossa tai eronnut/Separated or divorced..... | | 17 | 37 | 34 | 32 | 33 | | 50 | 43 | 22 | 33 | 33 | 33 |
| Leski/Widowed..... | | | 100 | 50 | 13 | 33 | 100 | 0 | 0 | 45 | 29 | 33 | 33 |
| KOULUVUOSIA/YEARS OF SCHOOL | | | | | | | | | | | | | |
| 0-9 vuotta/0-9 years..... | 22 | 39 | 35 | 29 | 22 | 27 | 29 | 33 | 37 | 38 | 31 | 33 | 30 |
| 10-12 vuotta/10-12 years..... | 18 | 29 | 30 | 26 | 31 | 26 | 29 | 35 | 32 | 33 | 29 | 32 | 29 |
| 13 v. tai enemmän/13 years or more.. | 25 | 24 | 29 | 38 | 31 | 29 | 28 | 43 | 29 | 34 | 16 | 33 | 32 |
| ASUINALUE/LIVING AREA | | | | | | | | | | | | | |
| Uusimaa/Region of Uusimaa..... | 14 | 30 | 30 | 31 | 22 | 27 | 34 | 40 | 39 | 36 | 26 | 36 | 31 |
| Länsi-Suomi/Western Finland..... | 22 | 28 | 33 | 27 | 25 | 27 | 33 | 42 | 27 | 30 | 32 | 32 | 30 |
| Keski-Suomi/Mid-Finland..... | 21 | 32 | 24 | 23 | 29 | 26 | 24 | 41 | 23 | 29 | 22 | 28 | 27 |
| Kaakkois-Suomi/South-eastern Finland | 27 | 29 | 27 | 41 | 39 | 33 | 28 | 39 | 20 | 35 | 27 | 31 | 32 |
| Itä-Suomi/Eastern Finland..... | 29 | 13 | 45 | 31 | 22 | 30 | 24 | 47 | 47 | 43 | 37 | 39 | 35 |
| Pohjois-Suomi/Northern Finland..... | 17 | 22 | 34 | 37 | 27 | 28 | 23 | 34 | 33 | 49 | 25 | 33 | 31 |
| KAUPUNGI/TYPE OF MUNICIPALITY | | | | | | | | | | | | | |
| Pääkaupunkiseutu/Helsinki Metropolitan area..... | 11 | 33 | 27 | 29 | 24 | 26 | 31 | 38 | 42 | 36 | 33 | 36 | 31 |
| Isot kaupungit/Major towns..... | 22 | 28 | 34 | 30 | 23 | 28 | 30 | 47 | 22 | 32 | 29 | 32 | 30 |
| Pienet kaupungit/Minor towns..... | 24 | 29 | 27 | 31 | 25 | 27 | 26 | 38 | 23 | 33 | 22 | 29 | 28 |
| Maalaiskunnat/Rural areas..... | 21 | 23 | 34 | 29 | 30 | 28 | 31 | 38 | 35 | 40 | 27 | 34 | 31 |
| KUNTYRYHMÄ/TYPE OF MUNICIPALITY | | | | | | | | | | | | | |
| Kaupunkimaiset kunnat/Urban municipalities..... | 21 | 28 | 30 | 31 | 24 | 27 | 29 | 39 | 28 | 33 | 29 | 32 | 30 |
| Taajaan asutut kunnat/Semi-urban municipalities..... | 21 | 24 | 31 | 30 | 30 | 28 | 34 | 40 | 30 | 36 | 25 | 33 | 31 |
| Maaseutumaiset kunnat/Rural municipalities..... | 19 | 28 | 34 | 26 | 29 | 27 | 26 | 44 | 37 | 42 | 26 | 34 | 30 |
| AMMATTI/OCCUPATION | | | | | | | | | | | | | |
| Maataloustyö/Agricultural work..... | 17 | 11 | 31 | 28 | 9 | 22 | 0 | 22 | 29 | 38 | 50 | 28 | 24 |
| Tehdas-, rakennustyö tai vastaava/Industrial work..... | 22 | 32 | 29 | 27 | 17 | 27 | 67 | 18 | 24 | 44 | 40 | 34 | 28 |
| Toimisto- tai palvelutyö/Office work or services..... | 11 | 25 | 29 | 27 | 31 | 27 | 25 | 43 | 33 | 35 | 19 | 34 | 31 |
| Opiskelu tai koulunk./Studying..... | 20 | 20 | 0 | | | 19 | 30 | 46 | 0 | 50 | | 31 | 26 |
| Kotirouva, kotiäiti, koti-isä/Homemaker..... | | | 0 | | 0 | | 45 | 47 | 25 | 33 | 15 | 36 | 35 |
| Eläkeläinen/Retired..... | | 50 | 75 | 58 | 29 | 36 | | 33 | 75 | 31 | 29 | 31 | 33 |
| Työtön/Unemployed..... | 29 | 36 | 50 | 26 | 21 | 31 | 19 | 33 | 22 | 33 | 32 | 28 | 29 |
| TUTKIMUSVUOSI/YEAR | | | | | | | | | | | | | |
| 1978-1979..... | | | | | | | | | | | | | |
| 1980-1982..... | | | | | | | | | | | | | |
| 1983-1985..... | | | | | | | | | | | | | |
| 1986-1988..... | | | | | | | | | | | | | |
| 1989-1990..... | | | | | | | | | | | | | |
| 1991-1992..... | | | | | | | | | | | | | |
| 1993-1994..... | | | | | | | | | | | | | |
| 1995..... | 21 | 19 | 22 | 18 | 18 | 20 | 24 | 27 | 31 | 20 | 23 | 25 | 23 |
| 1996..... | 17 | 26 | 23 | 26 | 23 | 23 | 29 | 39 | 33 | 32 | 22 | 32 | 28 |
| 1997..... | 17 | 24 | 26 | 27 | 25 | 24 | 29 | 35 | 29 | 27 | 26 | 29 | 27 |
| 1998..... | 20 | 28 | 31 | 30 | 26 | 27 | 29 | 40 | 31 | 35 | 27 | 33 | 30 |

SUOMALAISEN AIKUISVÄESTÖN TERVEYSKÄYTTÄYTYMINEN 1998 - HEALTH BEHAVIOUR AMONG FINNISH ADULT POPULATION 1998

TAULUKKO 123.A. Jos vastaaja on lihonut, niin minkä luulee aiheuttaneen lihomisen (%).
TABLE 123.A. If the respondent has put on weight, what does he/she believe to be the cause of it (%).

| | Miehet/Males | | | | | Total | Naiset/Females | | | | | Total | | |
|--|--------------------|-------|-------|-------|-------|-------|----------------|--------------------|-------|-------|-------|-------|-------|-------|
| | Ikäryhmä/Age group | | | | | | Total | Ikäryhmä/Age group | | | | | Total | |
| | 15-24 | 25-34 | 35-44 | 45-54 | 55-64 | | | 15-24 | 25-34 | 35-44 | 45-54 | | | 55-64 |
| | | | | | | | | | | | | | | |
| Liikunta on jäänyt vähemmälle/Has not exercised enough..... | 10.4 | 12.8 | 10.7 | 9.9 | 14.5 | 11.6 | 12.7 | 12.9 | 15.9 | 18.1 | 16.3 | 15.3 | 13.5 | |
| Ruokahalu on kasvanut/Appetite has grown..... | 1.7 | 4.3 | 1.4 | 1.3 | 2.8 | 2.2 | 5.1 | 3.3 | 1.4 | 1.8 | 2.4 | 2.7 | 2.5 | |
| Ruokahalu kasvanut muista syistä/Appetite has grown for other reasons..... | 8.3 | 5.1 | 4.3 | 4.5 | .4 | 4.5 | 7.2 | 4.1 | 6.1 | 5.5 | 5.7 | 5.8 | 5.1 | |
| Ei ole varaa syödä kasviksia ym./Has not been able to afford..... | .0 | .0 | .4 | .3 | .4 | .2 | .0 | .8 | .3 | .3 | .0 | .3 | .3 | |
| Tupakoinnin lopettaminen/Giving up smoking..... | 2.1 | 1.7 | 1.8 | 1.6 | 1.2 | 1.7 | 1.4 | 1.2 | 1.4 | .9 | 1.6 | 1.3 | 1.5 | |
| Muu syy/Other reason..... | 7.5 | 3.0 | 2.1 | 1.9 | .4 | 2.9 | 10.5 | 11.6 | 7.1 | 3.4 | 3.7 | 7.1 | 5.0 | |
| Ei ole lihonut/Has not put on weight | 70.1 | 73.1 | 79.3 | 80.4 | 80.3 | 77.0 | 63.0 | 66.0 | 67.9 | 69.9 | 70.3 | 67.5 | 72.1 | |
| Yhteensä/Total (%)..... | 100.0 | 100.0 | 100.0 | 100.0 | 100.0 | 100.0 | 100.0 | 100.0 | 100.0 | 100.0 | 100.0 | 100.0 | 100.0 | |
| Yhteensä/Total (N)..... | 241 | 234 | 280 | 312 | 249 | 1316 | 276 | 241 | 296 | 326 | 246 | 1385 | 2701 | |
| Puuttuvia/Missing (n)..... | 54 | 75 | 75 | 92 | 77 | 373 | 72 | 85 | 101 | 107 | 66 | 431 | 804 | |

TAULUKKO 123.B. Niiden osuus, jotka ovat lihoneet kuluneen vuoden aikana (%).
TABLE 123.B. Proportion of persons who have put on weight during the past year (%).

| | Miehet/Males | | | | | Total | Naiset/Females | | | | | Total | | |
|--|--------------------|-------|-------|-------|-------|-------|----------------|--------------------|-------|-------|-------|-------|-------|-------|
| | Ikäryhmä/Age group | | | | | | Total | Ikäryhmä/Age group | | | | | Total | |
| | 15-24 | 25-34 | 35-44 | 45-54 | 55-64 | | | 15-24 | 25-34 | 35-44 | 45-54 | | | 55-64 |
| | | | | | | | | | | | | | | |
| SIVILISÄÄTY/MARITAL STATUS | | | | | | | | | | | | | | |
| Naimisissa tai avolitossa/Married or cohabiting..... | 25 | 31 | 20 | 19 | 19 | 22 | 39 | 39 | 31 | 30 | 32 | 33 | 27 | |
| Naimaton/Single..... | 31 | 20 | 23 | 9 | 23 | 25 | 36 | 20 | 46 | 27 | 37 | 34 | 29 | |
| Asumuserossa tai eronnut/Separated or divorced..... | . | 17 | 26 | 29 | 30 | 27 | . | 30 | 12 | 38 | 4 | 23 | 25 | |
| Leski/Widowed..... | . | . | 0 | 75 | 13 | 31 | . | . | 75 | 0 | 31 | 30 | 30 | |
| KOULUVUOSTA/YEARS OF SCHOOL | | | | | | | | | | | | | | |
| 0-9 vuotta/0-9 years..... | 41 | 19 | 23 | 17 | 20 | 22 | 49 | 44 | 33 | 26 | 32 | 34 | 28 | |
| 10-12 vuotta/10-12 years..... | 30 | 22 | 18 | 16 | 21 | 22 | 32 | 36 | 37 | 28 | 31 | 32 | 27 | |
| 13 v. tai enemmän/13 years or more.. | 21 | 32 | 23 | 28 | 16 | 25 | 34 | 33 | 30 | 36 | 28 | 32 | 29 | |
| ASUINALUE/LIVING AREA | | | | | | | | | | | | | | |
| Uusimaa/Region of Uusimaa..... | 30 | 27 | 18 | 22 | 24 | 24 | 31 | 41 | 35 | 32 | 27 | 33 | 28 | |
| Länsi-Suomi/Western Finland..... | 28 | 21 | 22 | 17 | 22 | 22 | 43 | 24 | 27 | 27 | 36 | 32 | 27 | |
| Keski-Suomi/Mid-Finland..... | 27 | 29 | 20 | 21 | 21 | 23 | 36 | 21 | 29 | 41 | 31 | 31 | 27 | |
| Kaakkois-Suomi/South-eastern Finland | 38 | 23 | 32 | 14 | 11 | 24 | 42 | 40 | 29 | 32 | 23 | 34 | 29 | |
| Itä-Suomi/Eastern Finland..... | 21 | 21 | 24 | 13 | 10 | 17 | 29 | 43 | 35 | 17 | 26 | 28 | 23 | |
| Pohjois-Suomi/Northern Finland..... | 29 | 34 | 13 | 28 | 13 | 23 | 36 | 52 | 40 | 22 | 26 | 35 | 30 | |
| KAUPUNGIISTUMISASTE/URBANISATION | | | | | | | | | | | | | | |
| Pääkaupunkiseutu/Helsinki Metropolitan area..... | 28 | 31 | 24 | 23 | 24 | 26 | 33 | 42 | 30 | 34 | 21 | 33 | 29 | |
| Isot kaupungit/Major towns..... | 24 | 27 | 16 | 20 | 13 | 20 | 34 | 31 | 27 | 25 | 26 | 28 | 25 | |
| Pienet kaupungit/Minor towns..... | 28 | 28 | 24 | 16 | 23 | 23 | 35 | 31 | 38 | 25 | 31 | 32 | 28 | |
| Maalaiskunnat/Rural areas..... | 35 | 24 | 20 | 20 | 19 | 23 | 42 | 34 | 33 | 36 | 35 | 36 | 30 | |
| KUNTARYHMÄ/TYPE OF MUNICIPALITY | | | | | | | | | | | | | | |
| Kaupunkimaiset kunnat/Urban municipalities..... | 27 | 29 | 22 | 21 | 18 | 23 | 33 | 35 | 32 | 28 | 25 | 31 | 27 | |
| Taajaan asutut kunnat/Semi-urban municipalities..... | 29 | 23 | 22 | 21 | 28 | 25 | 44 | 24 | 32 | 33 | 38 | 34 | 30 | |
| Maaseutumaiset kunnat/Rural municipalities..... | 35 | 24 | 17 | 16 | 19 | 22 | 41 | 41 | 33 | 36 | 35 | 37 | 29 | |
| AMMATTI/OCCUPATION | | | | | | | | | | | | | | |
| Maataloustyö/Agricultural work..... | 17 | 30 | 21 | 19 | 30 | 23 | 75 | 25 | 0 | 55 | 50 | 42 | 30 | |
| Tehdas-, rakennustyö tai vastaava/Industrial work..... | 13 | 24 | 18 | 14 | 17 | 17 | 0 | 21 | 19 | 11 | 50 | 19 | 17 | |
| Toimisto- tai palvelutyö/Office work or services..... | 45 | 31 | 25 | 27 | 15 | 27 | 24 | 35 | 31 | 29 | 26 | 31 | 29 | |
| Opiskelu tai koulunk./Studying..... | 32 | 25 | 50 | . | . | 32 | 35 | 37 | 60 | 75 | . | 36 | 34 | |
| Kotirouva, kotiäiti, koti-isä/Homemaker..... | . | . | 0 | . | 0 | 0 | 27 | 40 | 47 | 42 | 46 | 41 | 39 | |
| Eläkeläinen/Retired..... | . | 33 | 50 | 8 | 22 | 21 | . | 50 | 83 | 50 | 29 | 34 | 27 | |
| Työtön/Unemployed..... | 30 | 22 | 14 | 21 | 22 | 23 | 58 | 31 | 26 | 24 | 26 | 33 | 28 | |
| TUTKIMUSVUOSI/YEAR | | | | | | | | | | | | | | |
| 1995..... | 37 | 30 | 30 | 23 | 24 | 29 | 40 | 46 | 38 | 41 | 44 | 41 | 35 | |
| 1996..... | 37 | 27 | 22 | 22 | 23 | 26 | 35 | 34 | 31 | 29 | 37 | 33 | 30 | |
| 1997..... | 35 | 24 | 25 | 23 | 22 | 26 | 36 | 38 | 34 | 29 | 32 | 34 | 30 | |
| 1998..... | 30 | 27 | 21 | 20 | 20 | 23 | 37 | 34 | 32 | 30 | 30 | 32 | 28 | |

SUOMALAISEN AIKUISVÄESTÖN TERVEYSKÄYTTÄYTYMINEN 1998 - HEALTH BEHAVIOUR AMONG FINNISH ADULT POPULATION 1998

TAULUKKO 124.A. Työmatkoihin kävellen tai pyöräillen päivittäin käytetty aika sukupuolen ja iän mukaan (%).
TABLE 124.A. Time spent for walking or cycling to and from work by sex and age (%).

| | Miehet/Males | | | | | Total | Naiset/Females | | | | | Total | |
|--|--------------------|-------|-------|-------|-------|-------|--------------------|-------|-------|-------|-------|-------|-------|
| | Ikäryhmä/Age group | | | | | | Ikäryhmä/Age group | | | | | | |
| | 15-24 | 25-34 | 35-44 | 45-54 | 55-64 | | 15-24 | 25-34 | 35-44 | 45-54 | 55-64 | | |
| Ei työssä tai työ kotona/Not working at all or work at home..... | 12.5 | 15.7 | 11.0 | 19.8 | 57.6 | 22.7 | 14.9 | 26.0 | 20.5 | 19.9 | 59.8 | 26.6 | 24.7 |
| Kulkee moottoriajoneuvolla/I go to work by car or by bus..... | 27.5 | 50.2 | 58.8 | 54.4 | 24.5 | 44.3 | 12.0 | 27.3 | 40.4 | 30.3 | 8.0 | 24.8 | 34.2 |
| Alle 15 min/Less than 15 minutes a day..... | 19.2 | 10.0 | 9.0 | 7.0 | 4.8 | 9.8 | 21.1 | 13.7 | 12.9 | 8.9 | 7.2 | 12.8 | 11.4 |
| 15-30 min/15-30 min. a day..... | 25.4 | 15.7 | 12.8 | 10.2 | 6.6 | 13.9 | 35.7 | 21.9 | 16.3 | 22.8 | 13.0 | 22.2 | 18.2 |
| 30-60 min/30-60 min. a day..... | 10.8 | 7.4 | 5.8 | 5.4 | 3.8 | 6.5 | 12.0 | 9.5 | 7.3 | 13.6 | 8.7 | 10.4 | 8.5 |
| Yli 60 min/More than an hour a day.. | 4.5 | 1.0 | 2.6 | 3.2 | 2.8 | 2.8 | 4.4 | 1.6 | 2.6 | 4.5 | 3.3 | 3.3 | 3.1 |
| Yhteensä/Total (%)..... | 100.0 | 100.0 | 100.0 | 100.0 | 100.0 | 100.0 | 100.0 | 100.0 | 100.0 | 100.0 | 100.0 | 100.0 | 100.0 |
| Yhteensä/Total (N)..... | 287 | 299 | 345 | 373 | 290 | 1594 | 342 | 315 | 381 | 403 | 276 | 1717 | 3311 |
| Puuttavia/Missing (n)..... | 8 | 10 | 10 | 31 | 36 | 95 | 6 | 11 | 16 | 30 | 36 | 99 | 194 |

TAULUKKO 124.B. Vähintään 15 minuuttia työmatkalla päivittäin kävelleiden tai pyöräilleiden osuus taustamuuttujien mukaan (%).
TABLE 124.B. Proportion of persons walking or cycling at least 15 minutes per day to and from work by background variables (%).

| | Miehet/Males | | | | | Total | Naiset/Females | | | | | Total | |
|--|--------------------|-------|-------|-------|-------|-------|--------------------|-------|-------|-------|-------|-------|----|
| | Ikäryhmä/Age group | | | | | | Ikäryhmä/Age group | | | | | | |
| | 15-24 | 25-34 | 35-44 | 45-54 | 55-64 | | 15-24 | 25-34 | 35-44 | 45-54 | 55-64 | | |
| SIVIILISÄÄTY/MARITAL STATUS | | | | | | | | | | | | | |
| Naimisissa tai avoliitossa/Married or cohabiting..... | 39 | 21 | 21 | 19 | 11 | 19 | 39 | 31 | 21 | 38 | 24 | 30 | 25 |
| Naimaton/Single..... | 42 | 28 | 22 | 17 | 13 | 32 | 56 | 38 | 42 | 62 | 38 | 51 | 41 |
| Asumuserossa tai eronnut/Separated or divorced..... | . | 38 | 19 | 18 | 19 | 20 | 0 | 38 | 52 | 49 | 23 | 43 | 32 |
| Leski/Widowed..... | . | . | 0 | 0 | 56 | 33 | 100 | 0 | 0 | 30 | 23 | 24 | 26 |
| KOULUVUOSIA/YEARS OF SCHOOL | | | | | | | | | | | | | |
| 0-9 vuotta/0-9 years..... | 43 | 21 | 25 | 15 | 10 | 19 | 61 | 17 | 23 | 40 | 26 | 36 | 27 |
| 10-12 vuotta/10-12 years..... | 34 | 18 | 14 | 22 | 14 | 22 | 45 | 26 | 25 | 41 | 20 | 33 | 27 |
| 13 v. tai enemmän/13 years or more.. | 53 | 29 | 26 | 19 | 18 | 28 | 53 | 37 | 28 | 40 | 31 | 37 | 33 |
| ASUINALUE/LIVING AREA | | | | | | | | | | | | | |
| Uusimaa/Region of Uusimaa..... | 46 | 32 | 31 | 21 | 18 | 29 | 64 | 41 | 31 | 56 | 27 | 45 | 37 |
| Länsi-Suomi/Western Finland..... | 38 | 18 | 21 | 21 | 11 | 22 | 54 | 32 | 22 | 32 | 22 | 33 | 27 |
| Keski-Suomi/Mid-land..... | 42 | 30 | 21 | 14 | 13 | 23 | 51 | 31 | 23 | 35 | 24 | 32 | 28 |
| Kaakkois-Suomi/South-eastern Finland | 44 | 17 | 16 | 20 | 18 | 23 | 42 | 23 | 23 | 35 | 33 | 32 | 28 |
| Itä-Suomi/Eastern Finland..... | 32 | 18 | 10 | 17 | 14 | 18 | 59 | 35 | 26 | 53 | 27 | 40 | 30 |
| Pohjois-Suomi/Northern Finland..... | 44 | 16 | 16 | 18 | 3 | 19 | 33 | 26 | 32 | 27 | 23 | 29 | 24 |
| KAUPUNGISTUMISASTE/URBANISATION | | | | | | | | | | | | | |
| Pääkaupunkiseutu/Helsinki | | | | | | | | | | | | | |
| Metropolitan area..... | 53 | 38 | 41 | 25 | 17 | 34 | 64 | 44 | 37 | 55 | 36 | 48 | 42 |
| Isot kaupungit/Major towns..... | 43 | 34 | 22 | 17 | 15 | 26 | 53 | 41 | 33 | 46 | 31 | 41 | 34 |
| Pienet kaupungit/Minor towns..... | 44 | 17 | 22 | 22 | 15 | 24 | 48 | 28 | 29 | 40 | 25 | 36 | 30 |
| Maalaiskunnat/Rural areas..... | 32 | 11 | 11 | 14 | 9 | 16 | 47 | 20 | 16 | 28 | 17 | 25 | 20 |
| KUNTARYHMÄ/TYPE OF MUNICIPALITY | | | | | | | | | | | | | |
| Kaupunkimaiset kunnat/Urban municipalities..... | 48 | 31 | 28 | 22 | 16 | 28 | 59 | 38 | 34 | 49 | 30 | 43 | 36 |
| Taajaan asutut kunnat/Semi-urban municipalities..... | 43 | 13 | 12 | 16 | 12 | 19 | 38 | 23 | 19 | 31 | 18 | 26 | 23 |
| Maaseutumaiset kunnat/Rural municipalities..... | 27 | 13 | 10 | 11 | 8 | 14 | 41 | 20 | 14 | 22 | 19 | 22 | 18 |
| AMMATTI/OCCUPATION | | | | | | | | | | | | | |
| Maataloustyö/Agricultural work..... | 0 | 0 | 0 | 20 | 13 | 8 | 20 | 0 | 0 | 14 | 20 | 9 | 9 |
| Tehdas-, rakennustyö tai vastaava/Industrial work..... | 28 | 16 | 21 | 27 | 27 | 23 | 67 | 19 | 35 | 52 | 67 | 43 | 26 |
| Toimisto- tai palvelutyö/Office work or services..... | 54 | 34 | 26 | 18 | 16 | 26 | 39 | 41 | 31 | 46 | 53 | 41 | 35 |
| Opiskelu tai koulunk./Studying..... | 47 | 43 | 33 | . | . | 46 | 59 | 50 | 29 | 25 | . | 57 | 52 |
| Kotirouva, kotiäiti, koti-isä/Homemaker..... | . | . | 0 | . | 0 | 0 | 23 | 5 | 0 | 0 | 17 | 7 | 7 |
| Eläkeläinen/Retired..... | . | 0 | 0 | 7 | 8 | 7 | . | 33 | 0 | 0 | 8 | 7 | 7 |
| Työtön/Unemployed..... | 20 | 10 | 18 | 4 | 4 | 10 | 21 | 10 | 8 | 17 | 2 | 11 | 10 |
| TUPKIMUSVUOSI/YEAR | | | | | | | | | | | | | |
| 1978-1979..... | 38 | 29 | 29 | 31 | 23 | 30 | 51 | 44 | 41 | 43 | 26 | 42 | 36 |
| 1980-1982..... | 38 | 32 | 25 | 28 | 21 | 29 | 54 | 45 | 44 | 41 | 26 | 42 | 35 |
| 1983-1985..... | 38 | 29 | 27 | 26 | 17 | 28 | 54 | 42 | 42 | 42 | 25 | 41 | 35 |
| 1986-1988..... | 32 | 21 | 22 | 23 | 15 | 23 | 52 | 40 | 39 | 40 | 24 | 40 | 32 |
| 1989-1990..... | 34 | 18 | 18 | 19 | 15 | 21 | 48 | 37 | 37 | 42 | 24 | 38 | 30 |
| 1991-1992..... | 29 | 18 | 16 | 19 | 16 | 20 | 46 | 34 | 35 | 41 | 27 | 37 | 29 |
| 1993-1994..... | 32 | 18 | 21 | 19 | 13 | 21 | 47 | 30 | 37 | 40 | 27 | 37 | 29 |
| 1995-1996..... | 38 | 19 | 18 | 20 | 15 | 22 | 50 | 25 | 32 | 38 | 24 | 34 | 28 |
| 1997..... | 37 | 21 | 19 | 23 | 18 | 23 | 48 | 29 | 30 | 40 | 23 | 35 | 30 |
| 1998..... | 41 | 24 | 21 | 19 | 13 | 23 | 52 | 33 | 26 | 41 | 25 | 36 | 30 |

SUOMALAISEN AIKUISVÄESTÖN TERVEYSKÄYTÄYTYMINEN 1998 - HEALTH BEHAVIOUR AMONG FINNISH ADULT POPULATION 1998

TAULUKKO 125.A. Vapaa-ajan liikunnan harrastaminen vähintään puoli tuntia niin, että ainakin lievästi hikoilee

sukupuolen ja iän mukaan (%).
TABLE 125.A. Leisure-time physical activity for at least half an hour by sex and age (%).

| | Miehet/Males | | | | | Total | Naiset/Females | | | | | Total | | |
|---|--------------------|-------|-------|-------|-------|-------|----------------|--------------------|-------|-------|-------|-------|-------|-------|
| | Ikäryhmä/Age group | | | | | | Total | Ikäryhmä/Age group | | | | | Total | |
| | 15-24 | 25-34 | 35-44 | 45-54 | 55-64 | | | 15-24 | 25-34 | 35-44 | 45-54 | | | 55-64 |
| Päivittäin/Daily..... | 14.7 | 8.2 | 7.1 | 11.1 | 19.7 | 12.0 | 12.5 | 12.1 | 12.7 | 14.4 | 24.4 | 15.0 | 13.5 | |
| 4-6 kertaa viikossa/4-6 times a week | 19.9 | 14.8 | 13.1 | 15.9 | 14.1 | 15.4 | 18.6 | 15.3 | 14.0 | 16.1 | 16.8 | 16.1 | 15.8 | |
| 2-3 kertaa viikossa/2-3 times a week | 29.1 | 33.4 | 34.7 | 30.2 | 34.5 | 32.4 | 34.0 | 31.8 | 30.8 | 31.4 | 26.1 | 30.9 | 31.6 | |
| Kerran viikossa/Once a week..... | 16.8 | 15.7 | 18.5 | 20.2 | 9.7 | 16.4 | 16.9 | 25.9 | 20.9 | 18.2 | 12.5 | 18.9 | 17.7 | |
| 2-3 kertaa kuukaudessa/2-3 times a month..... | 10.6 | 11.8 | 11.9 | 8.8 | 6.6 | 9.9 | 11.0 | 9.0 | 14.0 | 10.2 | 6.9 | 10.4 | 10.2 | |
| Muutamman kerran vuodessa/A few times a year or less..... | 8.6 | 16.1 | 14.5 | 13.4 | 11.0 | 12.8 | 6.4 | 5.0 | 7.6 | 7.3 | 9.2 | 7.1 | 9.9 | |
| Ei voi harrastaa liikuntaa/Cannot exercise..... | .3 | .0 | .3 | .5 | 4.4 | 1.1 | .6 | .9 | .0 | 2.4 | 4.0 | 1.5 | 1.3 | |
| Yhteensä/Total (%)..... | 100.0 | 100.0 | 100.0 | 100.0 | 100.0 | 100.0 | 100.0 | 100.0 | 100.0 | 100.0 | 100.0 | 100.0 | 100.0 | |
| Yhteensä/Total (N)..... | 292 | 305 | 352 | 397 | 319 | 1665 | 344 | 321 | 393 | 423 | 303 | 1784 | 3449 | |
| Puuttuvia/Missing (n)..... | 3 | 4 | 3 | 7 | 7 | 24 | 4 | 5 | 4 | 10 | 9 | 32 | 56 | |

TAULUKKO 125.B. Vähintään kahdesti viikossa vapaa-ajan liikuntaa harrastaneiden osuus taustamuuttujien mukaan (%).
TABLE 125.B. Proportion of persons having leisure time physical activities at least twice a week by background variables (%).

| | Miehet/Males | | | | | Total | Naiset/Females | | | | | Total | | |
|--|--------------------|-------|-------|-------|-------|-------|----------------|--------------------|-------|-------|-------|-------|-------|-------|
| | Ikäryhmä/Age group | | | | | | Total | Ikäryhmä/Age group | | | | | Total | |
| | 15-24 | 25-34 | 35-44 | 45-54 | 55-64 | | | 15-24 | 25-34 | 35-44 | 45-54 | | | 55-64 |
| SIVILISÄÄTY/MARITAL STATUS | | | | | | | | | | | | | | |
| Naimisissa tai avoliitossa/Married or cohabiting..... | 49 | 52 | 55 | 57 | 69 | 58 | 57 | 59 | 55 | 63 | 67 | 61 | 60 | |
| Naimaton/Single..... | 66 | 62 | 56 | 58 | 59 | 63 | 67 | 60 | 58 | 59 | 60 | 64 | 63 | |
| Asumuserossa tai eronnut/Separated or divorced..... | . | . | 70 | 55 | 53 | 65 | 57 | 0 | 62 | 67 | 54 | 70 | 62 | |
| Leski/Widowed..... | . | . | . | 50 | 100 | 78 | 80 | 100 | 0 | 100 | 82 | 71 | 76 | |
| KOULUVUOSIA/YEARS OF SCHOOL | | | | | | | | | | | | | | |
| 0-9 vuotta/0-9 years..... | 70 | 56 | 40 | 57 | 63 | 58 | 74 | 52 | 51 | 53 | 63 | 61 | 60 | |
| 10-12 vuotta/10-12 years..... | 65 | 55 | 56 | 59 | 78 | 61 | 57 | 62 | 56 | 63 | 70 | 61 | 61 | |
| 13 v. tai enemmän/13 years or more.. | 56 | 58 | 60 | 57 | 71 | 59 | 68 | 59 | 58 | 68 | 73 | 63 | 61 | |
| ASUINALUE/LIVING AREA | | | | | | | | | | | | | | |
| Uusimaa/Region of Uusimaa..... | 56 | 55 | 57 | 55 | 69 | 58 | 62 | 57 | 57 | 57 | 63 | 59 | 58 | |
| Länsi-Suomi/Western Finland..... | 62 | 46 | 51 | 54 | 65 | 56 | 59 | 64 | 55 | 64 | 69 | 62 | 59 | |
| Keski-Suomi/Mid-Finland..... | 73 | 66 | 59 | 63 | 68 | 66 | 77 | 61 | 58 | 55 | 72 | 64 | 65 | |
| Kaakkois-Suomi/South-eastern Finland | 68 | 73 | 55 | 47 | 81 | 63 | 67 | 52 | 54 | 65 | 60 | 60 | 62 | |
| Itä-Suomi/Eastern Finland..... | 48 | 44 | 50 | 69 | 68 | 57 | 66 | 70 | 61 | 70 | 73 | 68 | 63 | |
| Pohjois-Suomi/Northern Finland..... | 71 | 56 | 52 | 57 | 66 | 60 | 63 | 54 | 63 | 74 | 63 | 64 | 62 | |
| KAUPUNGIKUNNAT/URBANISATION | | | | | | | | | | | | | | |
| Pääkaupunkiseutu/Helsinki | | | | | | | | | | | | | | |
| Metropolitan area..... | 59 | 60 | 60 | 58 | 67 | 61 | 65 | 61 | 59 | 60 | 59 | 61 | 61 | |
| Isot kaupungit/Major towns..... | 62 | 58 | 54 | 53 | 71 | 59 | 66 | 72 | 55 | 51 | 66 | 62 | 60 | |
| Pienet kaupungit/Minor towns..... | 74 | 48 | 49 | 59 | 72 | 60 | 62 | 46 | 57 | 68 | 72 | 61 | 61 | |
| Maalaiskunnat/Rural areas..... | 60 | 58 | 58 | 59 | 65 | 60 | 67 | 56 | 59 | 66 | 69 | 64 | 62 | |
| KUNTARYHMÄ/TYYPPI OF MUNICIPALITY | | | | | | | | | | | | | | |
| Kaupunkimaiset kunnat/Urban municipalities..... | 63 | 59 | 55 | 58 | 69 | 60 | 63 | 60 | 57 | 58 | 64 | 60 | 60 | |
| Taajaan asutut kunnat/Semi-urban municipalities..... | 70 | 55 | 48 | 57 | 72 | 61 | 60 | 53 | 58 | 72 | 83 | 65 | 63 | |
| Maaseutumaiset kunnat/Rural municipalities..... | 60 | 51 | 59 | 55 | 64 | 58 | 74 | 61 | 59 | 67 | 66 | 65 | 61 | |
| AMMATTI/OCCUPATION | | | | | | | | | | | | | | |
| Maataloustyö/Agricultural work..... | 50 | 50 | 26 | 35 | 56 | 41 | 60 | 27 | 38 | 64 | 60 | 49 | 44 | |
| Tehdas-, rakennustyö tai vastaava/Industrial work..... | 57 | 50 | 53 | 61 | 60 | 56 | 100 | 59 | 63 | 58 | 73 | 63 | 57 | |
| Toimisto- tai palvelutyö/Office work or services..... | 50 | 60 | 59 | 52 | 62 | 57 | 53 | 60 | 58 | 60 | 60 | 59 | 58 | |
| Opiskelu tai koulunk./Studying..... | 70 | 54 | 67 | . | . | 68 | 69 | 56 | 50 | 75 | . | 67 | 68 | |
| Kotirouva, kotiäiti, koti-isä/Homemaker..... | . | . | 0 | . | 50 | 33 | 31 | 57 | 38 | 56 | 64 | 50 | 50 | |
| Eläkeläinen/Retired..... | . | 100 | 100 | 68 | 76 | 75 | . | 33 | 60 | 69 | 67 | 66 | 71 | |
| Työtön/Unemployed..... | 50 | 62 | 71 | 66 | 70 | 63 | 58 | 76 | 59 | 89 | 78 | 72 | 68 | |
| TUTKIMUSVUOSI/YEAR | | | | | | | | | | | | | | |
| 1978-1979..... | 54 | 37 | 41 | 39 | 47 | 43 | 42 | 36 | 38 | 39 | 50 | 40 | 42 | |
| 1980-1982..... | 57 | 41 | 38 | 40 | 48 | 44 | 50 | 35 | 41 | 41 | 48 | 43 | 43 | |
| 1983-1985..... | 60 | 44 | 40 | 44 | 51 | 47 | 53 | 38 | 42 | 42 | 51 | 45 | 46 | |
| 1986-1988..... | 59 | 43 | 41 | 43 | 55 | 48 | 53 | 42 | 43 | 43 | 57 | 47 | 47 | |
| 1989-1990..... | 61 | 46 | 44 | 45 | 55 | 50 | 57 | 44 | 49 | 51 | 57 | 51 | 50 | |
| 1991-1992..... | 63 | 48 | 45 | 48 | 53 | 51 | 59 | 50 | 49 | 51 | 59 | 53 | 52 | |
| 1993-1994..... | 66 | 57 | 52 | 53 | 62 | 58 | 65 | 54 | 57 | 55 | 63 | 59 | 58 | |
| 1995-1996..... | 67 | 56 | 51 | 56 | 68 | 59 | 65 | 58 | 61 | 58 | 67 | 61 | 60 | |
| 1997..... | 68 | 52 | 51 | 56 | 67 | 58 | 62 | 54 | 55 | 60 | 72 | 60 | 59 | |
| 1998..... | 64 | 56 | 55 | 57 | 68 | 60 | 65 | 59 | 58 | 62 | 67 | 62 | 61 | |

SUOMALAISEN AIKUISVÄESTÖN TERVEYSKÄYTTÄYTYMINEN 1998 - HEALTH BEHAVIOUR AMONG FINNISH ADULT POPULATION 1998

TAULUKKO 126.A. Työn rasittavuus ruumiillisesti sukupuolen ja iän mukaan (%).
TABLE 126.A. How physically demanding is respondent's job (%).

| | Miehet/Males | | | | | Total | Naiset/Females | | | | | Total | |
|---|--------------------|-------|-------|-------|-------|-------|--------------------|-------|-------|-------|-------|-------|-------|
| | Ikäryhmä/Age group | | | | | | Ikäryhmä/Age group | | | | | | |
| | 15-24 | 25-34 | 35-44 | 45-54 | 55-64 | | 15-24 | 25-34 | 35-44 | 45-54 | 55-64 | | |
| Työ istumatyötä/Job mainly involves sitting..... | 51.4 | 42.9 | 38.6 | 45.4 | 63.5 | 47.5 | 71.9 | 45.2 | 48.5 | 45.6 | 60.6 | 53.6 | 50.7 |
| Kävelee työssä paljon/work involves quite a lot of walking..... | 16.7 | 15.9 | 23.1 | 21.7 | 18.0 | 19.4 | 15.4 | 24.8 | 25.1 | 26.1 | 20.3 | 22.7 | 21.1 |
| Kävelee ja nostelee/work involves much walking and lifting of heavy things..... | 20.7 | 28.7 | 26.3 | 19.3 | 10.6 | 21.5 | 10.3 | 26.4 | 22.7 | 25.6 | 17.4 | 20.9 | 21.2 |
| Raskasta ruumiillista työtä/ work is physically very demanding..... | 11.2 | 12.5 | 12.0 | 13.6 | 7.8 | 11.6 | 2.4 | 3.5 | 3.7 | 2.8 | 1.7 | 2.9 | 7.1 |
| Yhteensä/Total (%)..... | 100.0 | 100.0 | 100.0 | 100.0 | 100.0 | 100.0 | 100.0 | 100.0 | 100.0 | 100.0 | 100.0 | 100.0 | 100.0 |
| Yhteensä/Total (N)..... | 276 | 296 | 342 | 368 | 255 | 1537 | 331 | 314 | 379 | 399 | 236 | 1659 | 3196 |
| Puuttuvia/Missing (n)..... | 19 | 13 | 13 | 36 | 71 | 152 | 17 | 12 | 18 | 34 | 76 | 157 | 309 |

TAULUKKO 126.B. Niiden osuus, joiden työ on ruumiillisesti rasittavaa, taustamuuttujien mukaan (%).
TABLE 126.B. Proportion of those, whos work is physically demanding by background variables (%).

| | Miehet/Males | | | | | Total | Naiset/Females | | | | | Total | |
|--|--------------------|-------|-------|-------|-------|-------|--------------------|-------|-------|-------|-------|-------|----|
| | Ikäryhmä/Age group | | | | | | Ikäryhmä/Age group | | | | | | |
| | 15-24 | 25-34 | 35-44 | 45-54 | 55-64 | | 15-24 | 25-34 | 35-44 | 45-54 | 55-64 | | |
| SIVIILISÄÄTY/MARITAL STATUS | | | | | | | | | | | | | |
| Naimisissa tai avoliitossa/Married or cohabiting..... | 63 | 64 | 61 | 55 | 35 | 54 | 32 | 58 | 52 | 55 | 43 | 52 | 53 |
| Naimaton/Single..... | 46 | 47 | 53 | 55 | 50 | 48 | 27 | 44 | 47 | 59 | 33 | 35 | 42 |
| Asumuserossa tai eronnut/Separated or divorced..... | . | 40 | 77 | 53 | 26 | 54 | 0 | 58 | 56 | 43 | 33 | 46 | 50 |
| Leski/Widowed..... | . | . | 100 | 25 | 50 | 50 | 100 | 0 | 50 | 64 | 20 | 38 | 41 |
| KOULUVUOSIA/SCHOOL YEARS | | | | | | | | | | | | | |
| 0-9 vuotta/0-9 years..... | 31 | 71 | 65 | 68 | 42 | 54 | 18 | 68 | 60 | 73 | 45 | 51 | 53 |
| 10-12 vuotta/10-12 years..... | 57 | 72 | 80 | 63 | 32 | 64 | 27 | 64 | 56 | 51 | 42 | 47 | 56 |
| 13 v. tai enemmän/13 years or more.. | 43 | 45 | 43 | 31 | 28 | 39 | 35 | 51 | 48 | 41 | 22 | 44 | 42 |
| ASUINALUE/LIVING AREA | | | | | | | | | | | | | |
| Uusimaa/County of Uusimaa..... | 47 | 56 | 57 | 55 | 40 | 52 | 33 | 46 | 44 | 41 | 30 | 40 | 46 |
| Länsi-Suomi/Western Finland..... | 51 | 65 | 68 | 61 | 38 | 57 | 27 | 50 | 60 | 70 | 38 | 49 | 53 |
| Keski-Suomi/Central Finland..... | 45 | 41 | 66 | 50 | 33 | 47 | 29 | 67 | 51 | 56 | 43 | 50 | 49 |
| Kaakkois-Suomi/South-eastern Finland | 56 | 71 | 49 | 68 | 21 | 54 | 15 | 56 | 60 | 63 | 48 | 49 | 51 |
| Itä-Suomi/Eastern Finland..... | 47 | 69 | 60 | 43 | 42 | 52 | 21 | 65 | 48 | 46 | 46 | 45 | 48 |
| Pohjois-Suomi/Northern Finland..... | 53 | 59 | 63 | 53 | 42 | 55 | 32 | 54 | 53 | 53 | 38 | 47 | 51 |
| KAUPUNGI-ISTUMISASTE/URBANISATION | | | | | | | | | | | | | |
| Pääkaupunkiseutu/Capital city area.. | 51 | 51 | 51 | 49 | 39 | 49 | 30 | 45 | 35 | 41 | 37 | 38 | 43 |
| Isot kaupungit/Larger towns..... | 38 | 52 | 57 | 48 | 25 | 46 | 28 | 50 | 51 | 53 | 39 | 45 | 45 |
| Pienet kaupungit/Smaller towns..... | 57 | 67 | 63 | 58 | 42 | 58 | 30 | 64 | 52 | 54 | 44 | 48 | 53 |
| Maalaiskunnat/Rural areas..... | 48 | 59 | 68 | 60 | 38 | 55 | 25 | 61 | 59 | 66 | 38 | 51 | 53 |
| AMMATTI/OCCUPATION | | | | | | | | | | | | | |
| Maataloustyö/Agricultural work..... | 83 | 75 | 68 | 95 | 100 | 86 | 100 | 100 | 100 | 100 | 75 | 97 | 89 |
| Tehdas-, rakennustyö tai vastaava/Industrial work..... | 92 | 89 | 88 | 85 | 73 | 86 | 67 | 82 | 76 | 79 | 64 | 77 | 85 |
| Toimisto- tai palvelutyö/Office work or services..... | 78 | 47 | 43 | 32 | 39 | 42 | 67 | 54 | 53 | 52 | 57 | 54 | 49 |
| Opiskelu tai koulunk./Studying..... | 37 | 17 | 67 | . | . | 35 | 23 | 26 | 0 | 25 | . | 23 | 28 |
| Kotirouva, perheenemäntä/Housewife.. | . | . | 0 | . | 0 | 0 | 9 | 60 | 39 | 43 | 44 | 45 | 44 |
| Eläkeläinen/Retired..... | . | . | 0 | 16 | 9 | 10 | . | 33 | 0 | 27 | 17 | 18 | 14 |
| Työttömä/Unemployed..... | 32 | 14 | 7 | 21 | 18 | 19 | 15 | 33 | 24 | 30 | 3 | 19 | 19 |
| TUTKIMUSVUOSI/YEAR | | | | | | | | | | | | | |
| 1998..... | 49 | 57 | 61 | 55 | 36 | 53 | 28 | 55 | 51 | 54 | 39 | 46 | 49 |

SUOMALAISEN AIKUISVÄESTÖN TERVEYSKÄYTTÄYTYMINEN 1998 - HEALTH BEHAVIOUR AMONG FINNISH ADULT POPULATION 1998

TAULUKKO 127.A. Kuinka paljon liikkuu ja rasittaa itseään ruumiillisesti vapaa-aikana sukupuolen ja iän mukaan (%).
TABLE 127.A. How much exercise or physical exertion does the respondent practice in free time (%).

| | Miehet/Males | | | | | Total | Naiset/Females | | | | | Total | |
|---|--------------------|-------|-------|-------|-------|-------|--------------------|-------|-------|-------|-------|-------|-------|
| | Ikäryhmä/Age group | | | | | | Ikäryhmä/Age group | | | | | | |
| | 15-24 | 25-34 | 35-44 | 45-54 | 55-64 | | 15-24 | 25-34 | 35-44 | 45-54 | 55-64 | | |
| ei paljon liiku/does chores which require little movement or physical effort..... | 31.3 | 35.3 | 33.6 | 31.6 | 25.2 | 31.5 | 32.6 | 31.6 | 30.8 | 27.9 | 29.5 | 30.4 | 30.9 |
| kävelee,pyöräilee väh.4 h/vko/cycle or exercise in other ways at least 4 hours a week..... | 32.4 | 39.7 | 43.4 | 49.9 | 61.1 | 45.6 | 46.8 | 51.3 | 54.6 | 58.7 | 62.9 | 54.7 | 50.3 |
| kuntoliikuntaa väh.3 h/vko/practice actual fitness exercise on average at least 3 hours a week..... | 20.8 | 18.7 | 19.8 | 16.7 | 13.3 | 17.8 | 15.3 | 15.8 | 13.8 | 13.0 | 7.6 | 13.3 | 15.5 |
| harjoittelee kilpailumielessä/practice physical training for sports competition..... | 15.5 | 6.3 | 3.2 | 1.8 | .3 | 5.1 | 5.3 | 1.3 | .8 | .5 | .0 | 1.6 | 3.2 |
| Yhteensä/Total (%)..... | 100.0 | 100.0 | 100.0 | 100.0 | 100.0 | 100.0 | 100.0 | 100.0 | 100.0 | 100.0 | 100.0 | 100.0 | 100.0 |
| Yhteensä/Total (N)..... | 284 | 300 | 348 | 389 | 301 | 1622 | 340 | 316 | 390 | 416 | 275 | 1737 | 3359 |
| Puuttuvia/Missing (n)..... | 11 | 9 | 7 | 15 | 25 | 67 | 8 | 10 | 7 | 17 | 37 | 79 | 146 |

TAULUKKO 127.B. Niiden osuus, jotka rasittavat itseään ruumiillisesti vapaa-aikana, taustamuuttujien mukaan (%).
TABLE 127.B. Proportion of those who practice physical exercise by background variables (%).

| | Miehet/Males | | | | | Total | Naiset/Females | | | | | Total | |
|--|--------------------|-------|-------|-------|-------|-------|--------------------|-------|-------|-------|-------|-------|----|
| | Ikäryhmä/Age group | | | | | | Ikäryhmä/Age group | | | | | | |
| | 15-24 | 25-34 | 35-44 | 45-54 | 55-64 | | 15-24 | 25-34 | 35-44 | 45-54 | 55-64 | | |
| SIVIILISÄÄTY/MARITAL STATUS | | | | | | | | | | | | | |
| Naimisissa tai avoliitossa/Married or cohabiting..... | 59 | 64 | 67 | 68 | 77 | 69 | 64 | 70 | 68 | 74 | 72 | 71 | 70 |
| Naimatton/Single..... | 71 | 65 | 68 | 72 | 59 | 69 | 68 | 59 | 72 | 56 | 50 | 65 | 67 |
| Asumuserossa tai eronnut/Separated or divorced..... | . | 70 | 61 | 64 | 65 | 64 | 100 | 83 | 76 | 67 | 75 | 73 | 69 |
| Leski/Widowed..... | . | . | 50 | 100 | 86 | 85 | 100 | 100 | 75 | 91 | 73 | 79 | 81 |
| KOULUVUOSIA/SCHOOL YEARS | | | | | | | | | | | | | |
| 0-9 vuotta/0-9 years..... | 75 | 55 | 59 | 66 | 70 | 67 | 65 | 52 | 64 | 69 | 67 | 66 | 66 |
| 10-12 vuotta/10-12 years..... | 64 | 62 | 65 | 71 | 81 | 67 | 62 | 70 | 68 | 77 | 72 | 69 | 68 |
| 13 v. tai enemmän/13 years or more.. | 72 | 68 | 71 | 69 | 79 | 71 | 75 | 69 | 71 | 70 | 73 | 71 | 71 |
| ASUINALUE/LIVING AREA | | | | | | | | | | | | | |
| Uusimaa/County of Uusimaa..... | 65 | 64 | 71 | 67 | 76 | 68 | 69 | 71 | 67 | 68 | 72 | 69 | 69 |
| Länsi-Suomi/Western Finland..... | 66 | 57 | 65 | 68 | 75 | 66 | 69 | 65 | 63 | 74 | 73 | 69 | 68 |
| Keski-Suomi/Central Finland..... | 75 | 73 | 75 | 73 | 76 | 74 | 76 | 72 | 71 | 64 | 71 | 71 | 72 |
| Kaakkois-Suomi/South-eastern Finland | 61 | 69 | 60 | 63 | 83 | 66 | 61 | 70 | 73 | 77 | 63 | 70 | 68 |
| Itä-Suomi/Eastern Finland..... | 71 | 59 | 57 | 73 | 61 | 64 | 72 | 68 | 71 | 77 | 75 | 73 | 69 |
| Pohjois-Suomi/Northern Finland..... | 71 | 65 | 59 | 67 | 73 | 66 | 53 | 62 | 76 | 84 | 64 | 68 | 67 |
| KAUPUNGIKUNNAT/URBANISATION | | | | | | | | | | | | | |
| Pääkaupunkiseutu/Capital city area.. | 69 | 64 | 70 | 64 | 72 | 67 | 71 | 64 | 69 | 67 | 78 | 69 | 68 |
| Isot kaupungit/Larger towns..... | 75 | 65 | 72 | 63 | 76 | 69 | 79 | 69 | 64 | 68 | 70 | 70 | 70 |
| Pienet kaupungit/Smaller towns..... | 69 | 56 | 63 | 71 | 77 | 67 | 58 | 68 | 71 | 73 | 78 | 69 | 68 |
| Maalaiskunnat/Rural areas..... | 65 | 70 | 64 | 73 | 74 | 69 | 65 | 72 | 72 | 78 | 63 | 70 | 70 |
| AMMATTI/OCCUPATION | | | | | | | | | | | | | |
| Maataloustyö/Agricultural work..... | 83 | 67 | 47 | 67 | 61 | 62 | 60 | 50 | 63 | 77 | 80 | 66 | 63 |
| Tehdas-, rakennustyö tai vastaava/Industrial work..... | 50 | 54 | 67 | 73 | 74 | 66 | 100 | 65 | 84 | 85 | 60 | 78 | 68 |
| Toimisto- tai palvelutyö/Office work or services..... | 54 | 70 | 71 | 64 | 76 | 69 | 58 | 69 | 70 | 70 | 68 | 69 | 69 |
| Opiskelu tai koulunk./Studying..... | 76 | 70 | 67 | . | . | 76 | 69 | 70 | 71 | 75 | . | 70 | 72 |
| Kotirouva, perheenemäntä/Housewife.. | . | . | 0 | . | 0 | 0 | 64 | 69 | 58 | 69 | 69 | 66 | 64 |
| Eläkeläinen/Retired..... | . | 33 | 75 | 77 | 77 | 76 | . | 67 | 60 | 67 | 70 | 69 | 73 |
| Työtön/Unemployed..... | 57 | 66 | 56 | 70 | 74 | 65 | 57 | 61 | 61 | 84 | 82 | 70 | 68 |
| TUTKIMUSVUOSI/YEAR | | | | | | | | | | | | | |
| 1998..... | 69 | 65 | 66 | 68 | 75 | 68 | 67 | 68 | 69 | 72 | 71 | 70 | 69 |

SUOMALAISEN AIKUISVÄESTÖN TERVEYSKÄYTTÄYTYMINEN 1998 - HEALTH BEHAVIOUR AMONG FINNISH ADULT POPULATION 1998

TAULUKKO 128.A. Heijastimen käyttö liikuttaessa pimeän aikaan valaistujen katujen ulkopuolella sukupuolen ja iän mukaan (%).

TABLE 128.A. Use of reflector when moving in the dark in areas with no lighting by sex and age (%).

| | Miehet/Males | | | | | Total | Naiset/Females | | | | | Total | | |
|--|--------------------|-------|-------|-------|-------|-------|----------------|--------------------|-------|-------|-------|-------|-------|-------|
| | Ikäryhmä/Age group | | | | | | Total | Ikäryhmä/Age group | | | | | Total | |
| | 15-24 | 25-34 | 35-44 | 45-54 | 55-64 | | | 15-24 | 25-34 | 35-44 | 45-54 | | | 55-64 |
| Yleensä aina/Nearly always..... | 16.0 | 23.7 | 32.1 | 32.3 | 37.1 | 28.8 | 35.3 | 42.0 | 51.6 | 45.7 | 46.9 | 44.5 | 36.9 | |
| Joskus/Sometimes..... | 41.6 | 39.3 | 34.1 | 36.8 | 34.6 | 37.1 | 41.6 | 36.7 | 28.9 | 31.9 | 27.7 | 33.2 | 35.1 | |
| Ei koskaan/Never..... | 35.8 | 27.9 | 24.2 | 19.8 | 17.1 | 24.5 | 17.9 | 13.6 | 10.1 | 9.4 | 8.1 | 11.7 | 17.9 | |
| Ei liiku pimeässä/Never walk on unlit street when it is dark..... | 6.5 | 9.1 | 9.6 | 11.0 | 11.2 | 9.6 | 5.2 | 7.7 | 9.4 | 13.1 | 17.3 | 10.5 | 10.1 | |
| Yhteensä/Total (%)..... | 100.0 | 100.0 | 100.0 | 100.0 | 100.0 | 100.0 | 100.0 | 100.0 | 100.0 | 100.0 | 100.0 | 100.0 | 100.0 | |
| Yhteensä/Total (N)..... | 293 | 308 | 355 | 399 | 321 | 1676 | 346 | 324 | 395 | 427 | 307 | 1799 | 3475 | |
| Puuttuvia/Missing (n)..... | 2 | 1 | 0 | 5 | 5 | 13 | 2 | 2 | 2 | 6 | 5 | 17 | 30 | |

TAULUKKO 128.B. Yleensä aina heijastinta käyttäneiden osuus taustamuuttujien mukaan (%).

TABLE 128.B. Proportion of persons generally using a reflector by background variables (%).

| | Miehet/Males | | | | | Total | Naiset/Females | | | | | Total | | |
|--|--------------------|-------|-------|-------|-------|-------|----------------|--------------------|-------|-------|-------|-------|-------|-------|
| | Ikäryhmä/Age group | | | | | | Total | Ikäryhmä/Age group | | | | | Total | |
| | 15-24 | 25-34 | 35-44 | 45-54 | 55-64 | | | 15-24 | 25-34 | 35-44 | 45-54 | | | 55-64 |
| SIVIILISÄÄTY/MARITAL STATUS | | | | | | | | | | | | | | |
| Naimisissa tai avoliitossa/Married or cohabiting..... | 18 | 26 | 34 | 34 | 36 | 32 | 41 | 44 | 54 | 47 | 50 | 48 | 41 | |
| Naimaton/Single..... | 16 | 20 | 33 | 25 | 52 | 22 | 34 | 34 | 46 | 48 | 42 | 37 | 29 | |
| Asumuserossa tai eronnut/Separated or divorced..... | . | 20 | 15 | 29 | 35 | 25 | 0 | 46 | 36 | 35 | 35 | 36 | 31 | |
| Leski/Widowed..... | . | . | 50 | 0 | 44 | 33 | 0 | . | 75 | 45 | 41 | 44 | 42 | |
| KOULUVUOSIA/YEARS OF SCHOOL | | | | | | | | | | | | | | |
| 0-9 vuotta/0-9 years..... | 16 | 24 | 23 | 32 | 37 | 30 | 28 | 13 | 45 | 49 | 45 | 41 | 35 | |
| 10-12 vuotta/10-12 years..... | 17 | 26 | 36 | 36 | 38 | 29 | 37 | 49 | 55 | 48 | 49 | 47 | 38 | |
| 13 v. tai enemmän/13 years or more.. | 13 | 22 | 33 | 30 | 33 | 27 | 38 | 43 | 51 | 40 | 47 | 44 | 37 | |
| ASUINALUE/LIVING AREA | | | | | | | | | | | | | | |
| Uusimaa/Region of Uusimaa..... | 12 | 12 | 31 | 27 | 26 | 22 | 30 | 36 | 40 | 33 | 35 | 35 | 29 | |
| Länsi-Suomi/Western Finland..... | 22 | 29 | 36 | 37 | 36 | 32 | 32 | 38 | 58 | 55 | 48 | 47 | 39 | |
| Keski-Suomi/Mid-Finland..... | 16 | 35 | 37 | 29 | 43 | 32 | 34 | 54 | 53 | 35 | 51 | 46 | 39 | |
| Kaakkois-Suomi/South-eastern Finland | 14 | 15 | 29 | 39 | 58 | 31 | 48 | 55 | 62 | 54 | 56 | 55 | 43 | |
| Itä-Suomi/Eastern Finland..... | 24 | 22 | 17 | 31 | 35 | 26 | 31 | 39 | 55 | 62 | 53 | 49 | 39 | |
| Pohjois-Suomi/Northern Finland..... | 9 | 27 | 33 | 44 | 37 | 30 | 46 | 31 | 54 | 57 | 48 | 48 | 40 | |
| KAUPUNGISTUMISASTE/URBANISATION | | | | | | | | | | | | | | |
| Pääkaupunkiseutu/Helsinki | | | | | | | | | | | | | | |
| Metropolitan area..... | 11 | 9 | 22 | 18 | 21 | 16 | 22 | 27 | 27 | 29 | 31 | 27 | 22 | |
| Isot kaupungit/Major towns..... | 5 | 19 | 27 | 18 | 28 | 20 | 28 | 36 | 43 | 33 | 29 | 34 | 27 | |
| Pienet kaupungit/Minor towns..... | 12 | 31 | 24 | 36 | 32 | 27 | 36 | 50 | 56 | 46 | 51 | 47 | 38 | |
| Maalaiskunnat/Rural areas..... | 27 | 32 | 47 | 48 | 52 | 42 | 49 | 54 | 65 | 67 | 65 | 61 | 51 | |
| KUNTARYHMÄ/TYPE OF MUNICIPALITY | | | | | | | | | | | | | | |
| Kaupunkimaiset kunnat/Urban municipalities..... | 9 | 18 | 26 | 22 | 27 | 21 | 27 | 36 | 41 | 33 | 32 | 34 | 28 | |
| Taaajaan asutut kunnat/Semi-urban municipalities..... | 20 | 30 | 33 | 38 | 38 | 32 | 43 | 58 | 62 | 63 | 64 | 58 | 46 | |
| Maaseutumaiset kunnat/Rural municipalities..... | 27 | 35 | 48 | 56 | 56 | 45 | 54 | 57 | 69 | 76 | 67 | 66 | 54 | |
| AMMATTI/OCCUPATION | | | | | | | | | | | | | | |
| Maataloustyö/Agricultural work..... | 33 | 42 | 32 | 26 | 67 | 40 | 100 | 55 | 88 | 57 | 75 | 69 | 50 | |
| Tehdas-, rakennustyö tai vastaava/ Industrial work..... | 16 | 27 | 28 | 41 | 30 | 31 | 67 | 47 | 58 | 53 | 36 | 51 | 34 | |
| Toimisto- tai palvelutyö/Office work or services..... | 8 | 22 | 34 | 26 | 34 | 28 | 36 | 40 | 50 | 43 | 57 | 46 | 39 | |
| Opiskelu tai koulunk./Studying..... | 17 | 17 | 100 | . | . | 18 | 34 | 39 | 57 | 75 | . | 36 | 28 | |
| Kotirouva, kotiäiti, koti-isä/Homemaker..... | . | . | 100 | . | 50 | 67 | 31 | 50 | 63 | 44 | 43 | 49 | 49 | |
| Eläkeläinen/Retired..... | . | 25 | 20 | 40 | 36 | 36 | . | 33 | 33 | 47 | 42 | 42 | 39 | |
| Työttömät/Unemployed..... | 10 | 21 | 17 | 15 | 40 | 21 | 37 | 48 | 44 | 48 | 40 | 43 | 32 | |
| TUTKIMUSVUOSI/YEAR | | | | | | | | | | | | | | |
| 1978-1979..... | 21 | 28 | 27 | 28 | 31 | 27 | 42 | 44 | 41 | 43 | 43 | 43 | 34 | |
| 1980-1982..... | 20 | 27 | 31 | 32 | 32 | 28 | 37 | 44 | 46 | 48 | 50 | 45 | 36 | |
| 1983-1985..... | 20 | 30 | 36 | 37 | 40 | 32 | 39 | 49 | 48 | 54 | 53 | 48 | 41 | |
| 1986-1988..... | 18 | 29 | 34 | 34 | 36 | 30 | 35 | 46 | 49 | 48 | 52 | 46 | 38 | |
| 1989-1990..... | 18 | 27 | 33 | 34 | 32 | 29 | 32 | 44 | 46 | 50 | 50 | 44 | 37 | |
| 1991-1992..... | 15 | 27 | 32 | 32 | 36 | 28 | 30 | 42 | 47 | 47 | 52 | 44 | 36 | |
| 1993-1994..... | 16 | 22 | 30 | 33 | 34 | 27 | 34 | 44 | 48 | 47 | 49 | 44 | 36 | |
| 1995-1996..... | 19 | 23 | 28 | 31 | 34 | 27 | 36 | 42 | 49 | 48 | 48 | 45 | 37 | |
| 1997..... | 22 | 26 | 33 | 36 | 37 | 31 | 32 | 41 | 49 | 47 | 52 | 44 | 38 | |
| 1998..... | 16 | 24 | 32 | 32 | 37 | 29 | 35 | 42 | 52 | 46 | 47 | 45 | 37 | |

SUOMALAISEN AIKUISVÄESTÖN TERVEYSKÄYTTÄYTYMINEN 1998 - HEALTH BEHAVIOUR AMONG FINNISH ADULT POPULATION 1998

TAULUKKO 129.A. Pyöräilijöiden kypärän käyttö liikuttaessa polkupyörällä sukupuolen ja iän mukaan (%).
TABLE 129.A. Wearing of helmet when cycling by sex and age (%).

| | Miehet/Males | | | | | Total | Naiset/Females | | | | | Total | |
|---------------------------------|--------------------|-------|-------|-------|-------|-------|--------------------|-------|-------|-------|-------|-------|-------|
| | Ikäryhmä/Age group | | | | | | Ikäryhmä/Age group | | | | | | |
| | 15-24 | 25-34 | 35-44 | 45-54 | 55-64 | | 15-24 | 25-34 | 35-44 | 45-54 | 55-64 | | |
| Yleensä aina/Nearly always..... | 4.0 | 11.8 | 11.1 | 10.3 | 14.9 | 10.3 | 5.7 | 15.0 | 16.2 | 14.0 | 12.2 | 12.7 | 11.6 |
| Joskus/Occasionally..... | 9.1 | 8.8 | 10.5 | 10.9 | 9.7 | 9.9 | 10.2 | 7.6 | 10.1 | 12.1 | 11.8 | 10.4 | 10.1 |
| Ei koskaan/Never..... | 87.0 | 79.4 | 78.4 | 78.7 | 75.4 | 79.8 | 84.0 | 77.4 | 73.7 | 73.9 | 76.1 | 77.0 | 78.3 |
| Yhteensä/Total (%)..... | 100.0 | 100.0 | 100.0 | 100.0 | 100.0 | 100.0 | 100.0 | 100.0 | 100.0 | 100.0 | 100.0 | 100.0 | 100.0 |
| Yhteensä/Total (N)..... | 276 | 272 | 315 | 329 | 248 | 1440 | 332 | 301 | 358 | 372 | 238 | 1601 | 3041 |

TAULUKKO 129.B. Yleensä aina kypärää käyttävien pyöräilijöiden osuus taustamuuttujien mukaan (%).
TABLE 129.B. Proportion of persons nearly always wearing a helmet among those who cycle by background variables (%).

| | Miehet/Males | | | | | Total | Naiset/Females | | | | | Total | |
|--|--------------------|-------|-------|-------|-------|-------|--------------------|-------|-------|-------|-------|-------|----|
| | Ikäryhmä/Age group | | | | | | Ikäryhmä/Age group | | | | | | |
| | 15-24 | 25-34 | 35-44 | 45-54 | 55-64 | | 15-24 | 25-34 | 35-44 | 45-54 | 55-64 | | |
| SIVILISÄÄTY/MARITAL STATUS | | | | | | | | | | | | | |
| Naimisissa tai avoliitossa/Married or cohabiting..... | 8 | 13 | 13 | 12 | 16 | 13 | 6 | 17 | 17 | 13 | 12 | 14 | 14 |
| Naimaton/Single..... | 3 | 8 | 5 | 6 | 16 | 5 | 6 | 11 | 15 | 22 | 19 | 9 | 7 |
| Asumuserossa tai eronnut/Separated or divorced..... | . | 22 | 7 | 7 | 0 | 7 | 0 | 0 | 15 | 13 | 5 | 11 | 9 |
| Leski/Widowed..... | . | . | 0 | 0 | 13 | 7 | 0 | 0 | 0 | 10 | 9 | 8 | 8 |
| KOULUVUOSIA/YEARS OF SCHOOL | | | | | | | | | | | | | |
| 0-9 vuotta/0-9 years..... | 0 | 4 | 0 | 9 | 12 | 7 | 4 | 16 | 9 | 10 | 9 | 8 | 8 |
| 10-12 vuotta/10-12 years..... | 3 | 10 | 9 | 7 | 19 | 8 | 2 | 5 | 10 | 13 | 15 | 9 | 8 |
| 13 v. tai enemmän/13 years or more.. | 10 | 15 | 16 | 16 | 20 | 15 | 10 | 18 | 21 | 19 | 19 | 18 | 17 |
| ASUINALUE/LIVING AREA | | | | | | | | | | | | | |
| Uusimaa/Region of Uusimaa..... | 6 | 25 | 18 | 19 | 21 | 18 | 9 | 24 | 28 | 27 | 22 | 23 | 20 |
| Länsi-Suomi/Western Finland..... | 1 | 3 | 4 | 6 | 10 | 5 | 2 | 14 | 7 | 11 | 6 | 8 | 6 |
| Keski-Suomi/Mid-Finland..... | 7 | 15 | 13 | 10 | 13 | 11 | 5 | 11 | 14 | 13 | 11 | 11 | 11 |
| Kaakkois-Suomi/South-eastern Finland | 0 | 5 | 12 | 7 | 17 | 8 | 3 | 13 | 18 | 9 | 10 | 10 | 9 |
| Itä-Suomi/Eastern Finland..... | 5 | 0 | 7 | 0 | 26 | 8 | 10 | 9 | 24 | 6 | 9 | 11 | 10 |
| Pohjois-Suomi/Northern Finland..... | 3 | 7 | 9 | 9 | 7 | 7 | 6 | 8 | 9 | 4 | 9 | 7 | 7 |
| KAUPUNGIKUNNAT/URBANISATION | | | | | | | | | | | | | |
| Pääkaupunkiseutu/Helsinki Metropolitan area..... | 9 | 25 | 20 | 18 | 20 | 19 | 12 | 26 | 32 | 33 | 24 | 25 | 22 |
| Isot kaupungit/Major towns..... | 8 | 7 | 14 | 10 | 14 | 11 | 8 | 13 | 16 | 14 | 15 | 13 | 12 |
| Pienet kaupungit/Minor towns..... | 2 | 5 | 7 | 8 | 14 | 7 | 3 | 7 | 13 | 6 | 7 | 7 | 7 |
| Maalaiskunnat/Rural areas..... | 1 | 11 | 9 | 8 | 14 | 8 | 3 | 15 | 12 | 11 | 9 | 10 | 9 |
| KUNTARYHMÄ/TYPE OF MUNICIPALITY | | | | | | | | | | | | | |
| Kaupunkimaiset kunnat/Urban municipalities..... | 7 | 14 | 13 | 12 | 16 | 12 | 9 | 17 | 19 | 17 | 15 | 15 | 14 |
| Taajaan asutut kunnat/Semi-urban municipalities..... | 0 | 12 | 6 | 11 | 19 | 9 | 0 | 5 | 17 | 9 | 11 | 9 | 9 |
| Maaseutumaiset kunnat/Rural municipalities..... | 1 | 7 | 9 | 7 | 11 | 7 | 1 | 15 | 9 | 8 | 7 | 8 | 7 |
| AMMATTI/OCCUPATION | | | | | | | | | | | | | |
| Maataloustyö/Agricultural work..... | 0 | 0 | 0 | 0 | 13 | 3 | 20 | 13 | 14 | 0 | 0 | 8 | 5 |
| Tehdas-, rakennustyö tai vastaava/Industrial work..... | 3 | 6 | 5 | 9 | 13 | 7 | 0 | 0 | 0 | 13 | 22 | 8 | 7 |
| Toimisto- tai palvelutyö/Office work or services..... | 5 | 18 | 19 | 13 | 13 | 16 | 3 | 17 | 18 | 16 | 15 | 16 | 16 |
| Opiskelu tai koulunk./Studying..... | 5 | 14 | 50 | . | . | 6 | 6 | 8 | 14 | 25 | . | 7 | 7 |
| Kotirouva, kotiäiti, koti-isä/Homemaker..... | . | . | . | . | 0 | 0 | 0 | 17 | 16 | 7 | 8 | 12 | 12 |
| Eläkeläinen/Retired..... | . | 0 | 0 | 10 | 16 | 14 | . | 0 | 25 | 10 | 13 | 13 | 13 |
| Työtön/Unemployed..... | 0 | 4 | 7 | 7 | 19 | 7 | 0 | 14 | 7 | 8 | 3 | 6 | 7 |
| TUTKIMUSVUOSI/YEAR | | | | | | | | | | | | | |
| 1991-1992..... | 1 | 1 | 3 | 2 | 3 | 2 | 0 | 2 | 2 | 1 | 1 | 1 | 1 |
| 1993-1994..... | 2 | 3 | 3 | 4 | 4 | 3 | 1 | 6 | 4 | 2 | 2 | 3 | 3 |
| 1995-1996..... | 3 | 7 | 8 | 8 | 7 | 6 | 3 | 7 | 8 | 9 | 7 | 7 | 7 |
| 1997..... | 4 | 8 | 12 | 10 | 8 | 9 | 5 | 11 | 15 | 11 | 11 | 11 | 10 |
| 1998..... | 4 | 12 | 11 | 10 | 15 | 10 | 6 | 15 | 16 | 14 | 12 | 13 | 12 |

SUOMALAISEN AIKUISVÄESTÖN TERVEYSKÄYTTÄYTYMINEN 1998 - HEALTH BEHAVIOUR AMONG FINNISH ADULT POPULATION 1998

TAULUKKO 130.A. Turvavyön käyttö etupenkillä sukupuolen ja iän mukaan (%).
TABLE 130.A. Use of seat belt in the front seat by sex and age (%).

| | Miehet/Males | | | | | | Naiset/Females | | | | | Total | |
|--|--------------------|--------------|--------------|--------------|--------------|--------------|--------------------|--------------|--------------|--------------|--------------|--------------|--------------|
| | Ikäryhmä/Age group | | | | | Total | Ikäryhmä/Age group | | | | | | Total |
| | 15-24 | 25-34 | 35-44 | 45-54 | 55-64 | | 15-24 | 25-34 | 35-44 | 45-54 | 55-64 | | |
| Yleensä aina/Nearly always..... | 87.5 | 89.0 | 92.1 | 93.8 | 93.9 | 91.5 | 94.5 | 95.7 | 98.5 | 99.3 | 98.1 | 97.3 | 94.5 |
| Joskus/Sometimes..... | 10.8 | 9.1 | 7.4 | 5.0 | 3.4 | 6.9 | 5.2 | 3.7 | .8 | .2 | .6 | 2.0 | 4.4 |
| Ei koskaan/Never..... | 1.7 | 1.6 | .6 | 1.2 | 1.8 | 1.4 | .3 | .6 | .5 | .0 | .0 | .3 | .8 |
| Ei koskaan liiku henkilöautolla/I never use a private car..... | .0 | .3 | .0 | .0 | .9 | .2 | .0 | .0 | .3 | .5 | 1.3 | .4 | .3 |
| Yhteensä/Total (%)..... | 100.0 | 100.0 | 100.0 | 100.0 | 100.0 | 100.0 | 100.0 | 100.0 | 100.0 | 100.0 | 100.0 | 100.0 | 100.0 |
| Yhteensä/Total (N)..... | 295 | 309 | 353 | 404 | 326 | 1687 | 346 | 325 | 395 | 430 | 310 | 1806 | 3493 |
| Puuttavia/Missing (n)..... | 0 | 0 | 2 | 0 | 0 | 2 | 2 | 1 | 2 | 3 | 2 | 10 | 12 |

TAULUKKO 130.B. Yleensä aina turvavyötä etupenkillä käyttäneiden osuus taustamuuttujien mukaan (%).
TABLE 130.B. Proportion of persons generally using the seat belt in the front seat by background variables (%).

| | Miehet/Males | | | | | | Naiset/Females | | | | | Total | |
|--|--------------------|-------|-------|-------|-------|-------|--------------------|-------|-------|-------|-------|-------|-------|
| | Ikäryhmä/Age group | | | | | Total | Ikäryhmä/Age group | | | | | | Total |
| | 15-24 | 25-34 | 35-44 | 45-54 | 55-64 | | 15-24 | 25-34 | 35-44 | 45-54 | 55-64 | | |
| SIVILISÄÄTY/MARITAL STATUS | | | | | | | | | | | | | |
| Naimisissa tai avoliitossa/Married or cohabiting..... | 87 | 87 | 92 | 94 | 96 | 92 | 93 | 97 | 99 | 99 | 98 | 98 | 95 |
| Naimaton/Single..... | 87 | 92 | 92 | 95 | 86 | 90 | 95 | 93 | 98 | 97 | 100 | 95 | 92 |
| Asumuserossa tai eronnut/Separated or divorced..... | . | 90 | 94 | 92 | 87 | 91 | 100 | 85 | 97 | 100 | 94 | 96 | 94 |
| Leski/Widowed..... | . | . | 100 | 100 | 78 | 87 | 100 | 100 | 100 | 100 | 100 | 100 | 97 |
| KOULUVUOSIA/YEARS OF SCHOOL | | | | | | | | | | | | | |
| 0-9 vuotta/0-9 years..... | 88 | 86 | 88 | 93 | 91 | 91 | 90 | 87 | 92 | 99 | 96 | 95 | 93 |
| 10-12 vuotta/10-12 years..... | 84 | 87 | 91 | 95 | 100 | 90 | 94 | 93 | 99 | 99 | 100 | 97 | 94 |
| 13 v. tai enemmän/13 years or more.. | 95 | 91 | 95 | 93 | 95 | 93 | 98 | 97 | 99 | 99 | 100 | 98 | 96 |
| ASUINALUE/LIVING AREA | | | | | | | | | | | | | |
| Uusimaa/Region of Uusimaa..... | 91 | 92 | 89 | 96 | 91 | 92 | 96 | 96 | 99 | 98 | 99 | 97 | 95 |
| Länsi-Suomi/Western Finland..... | 85 | 81 | 91 | 90 | 96 | 89 | 93 | 93 | 100 | 100 | 99 | 97 | 93 |
| Keski-Suomi/Mid-Finland..... | 87 | 94 | 91 | 92 | 90 | 91 | 93 | 97 | 97 | 100 | 99 | 97 | 94 |
| Kaakkois-Suomi/South-eastern Finland | 89 | 92 | 95 | 97 | 96 | 94 | 88 | 88 | 96 | 100 | 96 | 94 | 94 |
| Itä-Suomi/Eastern Finland..... | 100 | 83 | 100 | 94 | 96 | 95 | 100 | 100 | 97 | 100 | 97 | 99 | 97 |
| Pohjois-Suomi/Northern Finland..... | 80 | 89 | 92 | 95 | 100 | 91 | 96 | 100 | 100 | 100 | 97 | 99 | 95 |
| KAUPUNGI- JA MAALAIKUNNAT/URBANISATION | | | | | | | | | | | | | |
| Pääkaupunkiseutu/Helsinki Metropolitan area..... | 98 | 97 | 89 | 95 | 91 | 94 | 97 | 96 | 98 | 98 | 98 | 97 | 96 |
| Isot kaupungit/Major towns..... | 90 | 84 | 95 | 90 | 95 | 91 | 95 | 98 | 99 | 100 | 99 | 98 | 95 |
| Pienet kaupungit/Minor towns..... | 79 | 82 | 90 | 98 | 93 | 89 | 92 | 92 | 98 | 99 | 100 | 96 | 93 |
| Maalaiskunnat/Rural areas..... | 87 | 92 | 93 | 94 | 95 | 92 | 95 | 96 | 99 | 100 | 96 | 98 | 95 |
| KUNTARYHMÄ/TYPE OF MUNICIPALITY | | | | | | | | | | | | | |
| Kaupunkimaiset kunnat/Urban municipalities..... | 89 | 88 | 92 | 92 | 93 | 91 | 96 | 95 | 99 | 99 | 99 | 98 | 95 |
| Taajaan asutut kunnat/Semi-urban municipalities..... | 76 | 89 | 90 | 100 | 91 | 89 | 89 | 93 | 98 | 100 | 95 | 96 | 93 |
| Maaseutumaiset kunnat/Rural municipalities..... | 91 | 90 | 94 | 94 | 97 | 93 | 93 | 100 | 98 | 100 | 98 | 98 | 95 |
| AMMATTI/OCCUPATION | | | | | | | | | | | | | |
| Maataloustyö/Agricultural work..... | 100 | 92 | 100 | 96 | 94 | 96 | 100 | 91 | 100 | 100 | 100 | 98 | 97 |
| Tehdas-, rakennustyö tai vastaava/Industrial work..... | 78 | 83 | 89 | 95 | 89 | 89 | 100 | 88 | 95 | 97 | 100 | 95 | 90 |
| Toimisto- tai palvelutyö/Office work or services..... | 79 | 94 | 95 | 93 | 95 | 93 | 97 | 96 | 99 | 99 | 100 | 98 | 97 |
| Opiskelu tai koulunk./Studying..... | 90 | 88 | 100 | . | . | 90 | 95 | 93 | 100 | 100 | . | 95 | 93 |
| Kotirouva, kotiäiti, koti-isiä/Homemaker..... | . | . | 100 | . | 100 | 100 | 92 | 98 | 100 | 100 | 100 | 98 | 98 |
| Eläkeläinen/Retired..... | . | 100 | 100 | 97 | 94 | 95 | . | 100 | 100 | 100 | 96 | 97 | 96 |
| Työtön/Unemployed..... | 86 | 90 | 94 | 91 | 97 | 91 | 83 | 95 | 97 | 100 | 100 | 96 | 94 |
| TUUFKIMUSVUOSI/YEAR | | | | | | | | | | | | | |
| 1978-1979..... | 54 | 64 | 64 | 65 | 64 | 62 | 61 | 72 | 68 | 69 | 66 | 68 | 65 |
| 1980-1982..... | 60 | 65 | 68 | 67 | 67 | 66 | 64 | 72 | 75 | 73 | 69 | 71 | 68 |
| 1983-1985..... | 90 | 89 | 91 | 92 | 89 | 90 | 93 | 94 | 95 | 94 | 91 | 93 | 92 |
| 1986-1988..... | 88 | 88 | 92 | 94 | 93 | 91 | 93 | 97 | 97 | 97 | 94 | 96 | 93 |
| 1989-1990..... | 89 | 89 | 93 | 94 | 94 | 92 | 91 | 96 | 98 | 98 | 95 | 96 | 94 |
| 1991-1992..... | 87 | 86 | 93 | 92 | 94 | 90 | 91 | 96 | 97 | 97 | 97 | 96 | 93 |
| 1993-1994..... | 88 | 88 | 96 | 95 | 96 | 93 | 95 | 97 | 99 | 99 | 98 | 98 | 95 |
| 1995-1996..... | 87 | 88 | 95 | 94 | 96 | 92 | 95 | 96 | 97 | 99 | 99 | 97 | 95 |
| 1997..... | 89 | 87 | 92 | 94 | 95 | 92 | 94 | 95 | 99 | 99 | 98 | 97 | 95 |
| 1998..... | 87 | 89 | 92 | 94 | 94 | 91 | 95 | 96 | 98 | 99 | 98 | 97 | 95 |

SUOMALAISEN AIKUISVÄESTÖN TERVEYSKÄYTTÄYTYMINEN 1998 - HEALTH BEHAVIOUR AMONG FINNISH ADULT POPULATION 1998

TAULUKKO 131.A. Turvavyön käyttö matkustettaessa auton takapenkillä sukupuolen ja iän mukaan (%).
TABLE 131.A. Use of seat belt on the back seat by sex and age (%).

| | Miehet/Males | | | | | Naiset/Females | | | | | Total | | |
|---|--------------------|-------|-------|-------|-------|--------------------|-------|-------|-------|-------|-------|-------|-------|
| | Ikäryhmä/Age group | | | | | Ikäryhmä/Age group | | | | | | Total | |
| | 15-24 | 25-34 | 35-44 | 45-54 | 55-64 | 15-24 | 25-34 | 35-44 | 45-54 | 55-64 | | | |
| Yleensä aina/nearly always..... | 68.1 | 60.2 | 70.1 | 74.4 | 71.5 | 69.2 | 76.6 | 75.4 | 82.7 | 84.2 | 82.1 | 80.5 | 75.1 |
| Joskus/Sometimes..... | 24.4 | 25.9 | 15.8 | 12.2 | 15.8 | 18.3 | 19.4 | 20.9 | 14.7 | 11.6 | 9.4 | 15.1 | 16.6 |
| Ei koskaan/Never..... | 6.4 | 11.3 | 7.6 | 8.4 | 5.0 | 7.8 | 2.9 | 3.7 | 2.3 | 2.6 | 2.9 | 2.8 | 5.2 |
| Ei turvavyötä takapenkillä/No seat belt in the back seat..... | .3 | .0 | .3 | .5 | .3 | .3 | .9 | .0 | .0 | .5 | 1.3 | .5 | .4 |
| En matkusta takapenkillä/Never travels in the back seat..... | .7 | 2.6 | 6.2 | 4.5 | 7.4 | 4.4 | .3 | .0 | .3 | 1.2 | 4.2 | 1.1 | 2.7 |
| Yhteensä/Total (%)..... | 100.0 | 100.0 | 100.0 | 100.0 | 100.0 | 100.0 | 100.0 | 100.0 | 100.0 | 100.0 | 100.0 | 100.0 | 100.0 |
| Yhteensä/Total (N)..... | 295 | 309 | 354 | 403 | 323 | 1684 | 346 | 325 | 394 | 431 | 308 | 1804 | 3488 |
| Puuttuvia/Missing (n)..... | 0 | 0 | 1 | 1 | 3 | 5 | 2 | 1 | 3 | 2 | 4 | 12 | 17 |

TAULUKKO 131.B. Yleensä aina takaturvavyötä käyttäneiden osuus taustamuuttujien mukaan (%).
TABLE 131.B. Proportion of persons generally using the seat belt on back seat by background variables (%).

| | Miehet/Males | | | | | Naiset/Females | | | | | Total | | |
|---|--------------------|-------|-------|-------|-------|--------------------|-------|-------|-------|-------|-------|-------|----|
| | Ikäryhmä/Age group | | | | | Ikäryhmä/Age group | | | | | | Total | |
| | 15-24 | 25-34 | 35-44 | 45-54 | 55-64 | 15-24 | 25-34 | 35-44 | 45-54 | 55-64 | | | |
| SIVIILISÄÄTY/MARITAL STATUS | | | | | | | | | | | | | |
| Naimisissa tai avoliitossa/Married or cohabiting..... | 73 | 61 | 73 | 79 | 74 | 73 | 68 | 79 | 83 | 85 | 84 | 82 | 78 |
| Naimaton/Single..... | 67 | 59 | 58 | 63 | 66 | 64 | 78 | 68 | 80 | 79 | 80 | 77 | 70 |
| Asumuserossa tai eronnut/Separated or divorced..... | | 50 | 66 | 58 | 50 | 58 | 100 | 54 | 81 | 83 | 77 | 78 | 69 |
| Leski/Widowed..... | | | 100 | 100 | 67 | 80 | 100 | 100 | 100 | 82 | 77 | 81 | 81 |
| KOULUVUOSIA/ YEARS OF SCHOOL | | | | | | | | | | | | | |
| 0-9 vuotta/0-9 years..... | 64 | 62 | 52 | 76 | 69 | 68 | 78 | 57 | 68 | 89 | 78 | 79 | 73 |
| 10-12 vuotta/10-12 years..... | 64 | 49 | 72 | 74 | 74 | 66 | 74 | 67 | 80 | 85 | 90 | 80 | 73 |
| 13 v. tai enemmän/13 years or more.. | 80 | 68 | 77 | 74 | 76 | 74 | 78 | 80 | 87 | 80 | 82 | 82 | 78 |
| ASUINALUE/LIVING AREA | | | | | | | | | | | | | |
| Uusimaa/Region of Uusimaa..... | 77 | 65 | 71 | 73 | 67 | 70 | 85 | 74 | 86 | 80 | 77 | 80 | 76 |
| Länsi-Suomi/Western Finland..... | 63 | 40 | 68 | 72 | 69 | 63 | 75 | 72 | 80 | 82 | 81 | 78 | 71 |
| Keski-Suomi/Mid-Finland..... | 71 | 75 | 69 | 77 | 70 | 73 | 70 | 75 | 82 | 88 | 81 | 80 | 77 |
| Kaakkois-Suomi/South-eastern Finland | 57 | 73 | 63 | 79 | 77 | 70 | 58 | 73 | 92 | 86 | 88 | 79 | 74 |
| Itä-Suomi/Eastern Finland..... | 73 | 56 | 80 | 84 | 88 | 78 | 100 | 83 | 83 | 89 | 87 | 89 | 84 |
| Pohjois-Suomi/Northern Finland..... | 66 | 55 | 73 | 67 | 76 | 67 | 75 | 85 | 80 | 89 | 88 | 83 | 75 |
| KAUPUNGIKUNNAT/URBANISATION | | | | | | | | | | | | | |
| Pääkaupunkiseutu/Helsinki Metropolitan area..... | 82 | 70 | 63 | 72 | 71 | 71 | 91 | 73 | 84 | 82 | 82 | 82 | 77 |
| Isot kaupungit/Major towns..... | 73 | 59 | 74 | 71 | 76 | 70 | 80 | 76 | 80 | 80 | 85 | 80 | 76 |
| Pienet kaupungit/Minor towns..... | 59 | 46 | 69 | 79 | 68 | 66 | 63 | 78 | 80 | 87 | 80 | 78 | 72 |
| Maalaiskunnat/Rural areas..... | 66 | 63 | 71 | 75 | 72 | 70 | 78 | 74 | 86 | 87 | 82 | 82 | 76 |
| KUNTYRYHMÄ/TYPE OF MUNICIPALITY | | | | | | | | | | | | | |
| Kaupunkimaiset kunnat/Urban municipalities..... | 72 | 60 | 70 | 75 | 72 | 70 | 79 | 75 | 82 | 82 | 83 | 80 | 75 |
| Taajaan asutut kunnat/Semi-urban municipalities..... | 50 | 55 | 66 | 67 | 60 | 60 | 60 | 76 | 86 | 89 | 73 | 78 | 70 |
| Maaseutumaiset kunnat/Rural municipalities..... | 71 | 63 | 72 | 76 | 79 | 73 | 82 | 78 | 83 | 88 | 84 | 84 | 78 |
| AMMATTI/OCCUPATION | | | | | | | | | | | | | |
| Maataloustyö/Agricultural work..... | 50 | 50 | 61 | 61 | 83 | 64 | 80 | 82 | 88 | 86 | 75 | 83 | 71 |
| Tehdas-, rakennustyö tai vastaava/ Industrial work..... | 51 | 47 | 66 | 81 | 58 | 64 | 100 | 53 | 79 | 88 | 55 | 75 | 66 |
| Toimisto- tai palvelutyö/Office work or services..... | 63 | 69 | 79 | 77 | 67 | 74 | 67 | 75 | 84 | 84 | 82 | 81 | 78 |
| Opiskelu tai koulunk./Studying..... | 73 | 71 | 67 | | | 73 | 80 | 71 | 86 | 75 | | 79 | 76 |
| Kotirouva, kotiäiti, koti-isä/Homemaker..... | | | 100 | | 50 | 67 | 77 | 79 | 83 | 88 | 79 | 81 | 81 |
| Eläkeläinen/Retired..... | | 75 | 80 | 61 | 76 | 73 | | 67 | 60 | 88 | 83 | 82 | 77 |
| Työttömä/Unemployed..... | 66 | 59 | 44 | 61 | 73 | 62 | 59 | 81 | 72 | 78 | 87 | 76 | 69 |
| TUTKIMUSVUOSI/YEAR | | | | | | | | | | | | | |
| 1978-1979..... | | | | | | | | | | | | | |
| 1980-1982..... | | | | | | | | | | | | | |
| 1983-1985..... | 7 | 11 | 11 | 11 | 12 | 10 | 4 | 11 | 12 | 9 | 16 | 10 | 10 |
| 1986-1988..... | 17 | 24 | 29 | 31 | 30 | 26 | 24 | 32 | 34 | 30 | 30 | 30 | 28 |
| 1989-1990..... | 43 | 50 | 58 | 56 | 58 | 53 | 53 | 66 | 70 | 69 | 69 | 65 | 59 |
| 1991-1992..... | 52 | 48 | 66 | 59 | 62 | 57 | 55 | 68 | 76 | 72 | 75 | 70 | 64 |
| 1993-1994..... | 60 | 53 | 66 | 65 | 67 | 62 | 68 | 72 | 81 | 80 | 76 | 75 | 69 |
| 1995-1996..... | 68 | 56 | 72 | 73 | 69 | 68 | 72 | 77 | 82 | 82 | 83 | 79 | 74 |
| 1997..... | 72 | 54 | 66 | 73 | 74 | 68 | 77 | 74 | 80 | 83 | 83 | 80 | 74 |
| 1998..... | 68 | 60 | 70 | 74 | 72 | 69 | 77 | 75 | 83 | 84 | 82 | 80 | 75 |

SUOMALAISEN AIKUISVÄESTÖN Terveyskäyttäytyminen 1998 - HEALTH BEHAVIOUR AMONG FINNISH ADULT POPULATION 1998

TAULUKKO 132.A. Mielenpide törkeän rattijuopumuksen rangaistuksesta (veren alkoholipitoisuus 1.5 promillea) sukupuolen ja iän mukaan (%).
 TABLE 132.A. Opinion about punishment for gross drunken driving (alcohol content in blood 1.5 pro mille) by sex and age (%).

| | Miehet/Males | | | | | Total | Naiset/Females | | | | | Total | |
|--|--------------------|-------|-------|-------|-------|-------|--------------------|-------|-------|-------|-------|-------|-------|
| | Ikäryhmä/Age group | | | | | | Ikäryhmä/Age group | | | | | | |
| | 15-24 | 25-34 | 35-44 | 45-54 | 55-64 | | 15-24 | 25-34 | 35-44 | 45-54 | 55-64 | | |
| Ei lainkaan vankeutta/No prison sentence..... | 7.0 | 6.6 | 8.1 | 11.1 | 9.2 | 8.6 | 3.8 | .9 | 2.1 | 3.9 | 4.3 | 3.0 | 5.7 |
| Vankeutta 1-2kk/1-2 months prison sentence..... | 13.0 | 12.3 | 14.2 | 15.5 | 18.4 | 14.7 | 10.2 | 6.0 | 7.5 | 7.3 | 8.9 | 8.0 | 11.2 |
| Vankeutta 3-4kk/3-4 months prison sentence..... | 15.1 | 14.3 | 15.9 | 19.1 | 22.2 | 17.4 | 14.3 | 6.6 | 8.5 | 12.0 | 10.3 | 10.4 | 13.8 |
| Vankeutta 5-11kk/5-11 months prison sentence..... | 18.2 | 15.6 | 14.2 | 18.1 | 13.6 | 16.0 | 19.0 | 16.7 | 17.9 | 13.4 | 17.2 | 16.7 | 16.4 |
| Vankeutta 1-2v./1-2 years prison sentence..... | 16.5 | 17.6 | 18.5 | 16.5 | 16.8 | 17.2 | 24.3 | 18.9 | 21.2 | 24.1 | 21.2 | 22.1 | 19.7 |
| Vankeutta yli 2v./More than 2 years prison sentence..... | 30.2 | 33.6 | 29.2 | 19.6 | 19.9 | 26.1 | 28.4 | 50.8 | 42.7 | 39.3 | 38.1 | 39.8 | 33.2 |
| Yhteensä/Total (%)..... | 100.0 | 100.0 | 100.0 | 100.0 | 100.0 | 100.0 | 100.0 | 100.0 | 100.0 | 100.0 | 100.0 | 100.0 | 100.0 |
| Yhteensä/Total (N)..... | 285 | 301 | 346 | 387 | 316 | 1635 | 342 | 317 | 386 | 410 | 302 | 1757 | 3392 |
| Puuttavia/Missing (n)..... | 10 | 8 | 9 | 17 | 10 | 54 | 6 | 9 | 11 | 23 | 10 | 59 | 113 |

TAULUKKO 132.B. Niiden osuus (taustamuuttujien mukaan), joiden mielestä tulisi tuomita törkeästä rattijuopumuksesta vankeuteen.
 TABLE 132.B. Proportion of those who are of the opinion that gross drunken driving should lead to prison sentence by background variables (%).

| | Miehet/Males | | | | | Total | Naiset/Females | | | | | Total | |
|--|--------------------|-------|-------|-------|-------|-------|--------------------|-------|-------|-------|-------|-------|----|
| | Ikäryhmä/Age group | | | | | | Ikäryhmä/Age group | | | | | | |
| | 15-24 | 25-34 | 35-44 | 45-54 | 55-64 | | 15-24 | 25-34 | 35-44 | 45-54 | 55-64 | | |
| SIVIILISÄÄTY/MARITAL STATUS | | | | | | | | | | | | | |
| Naimisissa tai avoliitossa/Married or cohabiting..... | 98 | 96 | 93 | 90 | 91 | 92 | 97 | 99 | 98 | 96 | 95 | 97 | 95 |
| Naimaton/Single..... | 92 | 90 | 90 | 82 | 88 | 90 | 96 | 100 | 96 | 97 | 96 | 97 | 93 |
| Asumuserossa tai eronnut/Separated or divorced..... | . | 90 | 88 | 88 | 91 | 89 | 100 | 100 | 97 | 98 | 93 | 97 | 93 |
| Leski/Widowed..... | . | . | 100 | 100 | 100 | 100 | 100 | 100 | 100 | 90 | 100 | 98 | 98 |
| KOULUVUOSIA/ YEARS OF SCHOOL | | | | | | | | | | | | | |
| 0-9 vuotta/0-9 years..... | 88 | 86 | 91 | 87 | 91 | 89 | 95 | 100 | 97 | 97 | 96 | 96 | 93 |
| 10-12 vuotta/10-12 years..... | 91 | 92 | 92 | 94 | 97 | 93 | 95 | 99 | 98 | 96 | 95 | 96 | 94 |
| 13 v. tai enemmän/13 years or more.. | 100 | 96 | 92 | 86 | 84 | 92 | 98 | 99 | 98 | 97 | 96 | 98 | 95 |
| ASUINALUE/LIVING AREA | | | | | | | | | | | | | |
| Uusimaa/Region of Uusimaa..... | 92 | 90 | 91 | 93 | 92 | 92 | 96 | 98 | 96 | 95 | 96 | 96 | 94 |
| Länsi-Suomi/Western Finland..... | 90 | 91 | 88 | 92 | 90 | 92 | 95 | 100 | 98 | 96 | 94 | 97 | 94 |
| Keski-Suomi/Mid-Finland..... | 97 | 97 | 89 | 85 | 92 | 91 | 95 | 99 | 98 | 96 | 99 | 97 | 95 |
| Kaakkois-Suomi/South-eastern Finland | 86 | 92 | 83 | 85 | 81 | 85 | 97 | 100 | 100 | 96 | 92 | 97 | 91 |
| Itä-Suomi/Eastern Finland..... | 95 | 100 | 97 | 84 | 92 | 93 | 97 | 100 | 100 | 94 | 97 | 97 | 95 |
| Pohjois-Suomi/Northern Finland..... | 100 | 95 | 94 | 88 | 94 | 94 | 98 | 100 | 100 | 100 | 94 | 99 | 96 |
| KAUPUNGISTUMISASTE/URBANISATION | | | | | | | | | | | | | |
| Pääkaupunkiseutu/Helsinki Metropolitan area..... | 95 | 94 | 88 | 90 | 91 | 92 | 95 | 97 | 95 | 96 | 98 | 96 | 94 |
| Isot kaupungit/Major towns..... | 90 | 100 | 89 | 89 | 90 | 92 | 95 | 99 | 97 | 92 | 97 | 96 | 94 |
| Pienet kaupungit/Minor towns..... | 93 | 88 | 93 | 88 | 89 | 90 | 97 | 100 | 98 | 98 | 93 | 97 | 94 |
| Maalaiskunnat/Rural areas..... | 94 | 92 | 94 | 89 | 92 | 92 | 97 | 100 | 100 | 97 | 95 | 98 | 95 |
| KUNTARYHMÄ/TYP E OF MUNICIPALITY | | | | | | | | | | | | | |
| Kaupunkimaiset kunnat/Urban municipalities..... | 93 | 95 | 91 | 89 | 89 | 91 | 95 | 99 | 97 | 96 | 96 | 97 | 94 |
| Taajaan asutut kunnat/Semi-urban municipalities..... | 94 | 87 | 93 | 87 | 94 | 91 | 98 | 100 | 100 | 97 | 91 | 97 | 94 |
| Maaseutumaiset kunnat/Rural municipalities..... | 93 | 93 | 93 | 89 | 92 | 92 | 97 | 100 | 99 | 97 | 97 | 98 | 95 |
| AMMATTI/OCCUPATION | | | | | | | | | | | | | |
| Maataloustyö/Agricultural work..... | 100 | 100 | 100 | 100 | 100 | 100 | 100 | 100 | 88 | 100 | 100 | 98 | 99 |
| Tehdas-, rakennustyö tai vastaava/Industrial work..... | 92 | 89 | 94 | 87 | 98 | 91 | 100 | 100 | 100 | 97 | 100 | 99 | 92 |
| Toimisto- tai palvelutyö/Office work or services..... | 96 | 97 | 90 | 90 | 94 | 92 | 94 | 99 | 98 | 97 | 96 | 97 | 95 |
| Opiskelu tai koulunk./Studying..... | 93 | 96 | 100 | . | . | 93 | 96 | 100 | 100 | 100 | . | 97 | 95 |
| Koti-isä/Homemaker..... | . | . | 100 | . | 100 | 100 | 100 | 98 | 100 | 94 | 100 | 98 | 98 |
| Eläkeläinen/Retired..... | . | 33 | 100 | 77 | 85 | 84 | . | 100 | 80 | 92 | 94 | 94 | 88 |
| Työtön/Unemployed..... | 90 | 93 | 82 | 91 | 93 | 90 | 97 | 100 | 100 | 93 | 96 | 97 | 94 |
| TUTKIMUSVUOSI/YEAR | | | | | | | | | | | | | |
| 1978-1979..... | 92 | 87 | 86 | 85 | 84 | 87 | 95 | 95 | 92 | 92 | 90 | 93 | 90 |
| 1980-1982..... | 90 | 88 | 84 | 81 | 77 | 85 | 94 | 94 | 91 | 89 | 86 | 91 | 88 |
| 1983-1985..... | 92 | 92 | 87 | 85 | 82 | 88 | 96 | 97 | 95 | 92 | 91 | 94 | 91 |
| 1986-1988..... | 91 | 93 | 88 | 87 | 85 | 89 | 97 | 97 | 95 | 94 | 91 | 95 | 92 |
| 1989-1990..... | 93 | 95 | 89 | 86 | 84 | 90 | 98 | 98 | 97 | 94 | 94 | 96 | 93 |
| 1991-1992..... | 97 | 91 | 90 | 90 | 90 | 92 | 99 | 98 | 97 | 93 | 92 | 96 | 94 |
| 1993-1994..... | 94 | 93 | 91 | 89 | 86 | 91 | 98 | 98 | 96 | 96 | 91 | 96 | 93 |
| 1995-1996..... | 96 | 97 | 95 | 88 | 86 | 92 | 97 | 98 | 98 | 94 | 93 | 96 | 94 |
| 1997..... | 94 | 94 | 91 | 92 | 90 | 92 | 97 | 98 | 97 | 95 | 92 | 96 | 94 |
| 1998..... | 93 | 93 | 92 | 89 | 91 | 91 | 96 | 99 | 98 | 96 | 96 | 97 | 94 |

SUOMALAISEN AIKUISVÄESTÖN TERVEYSKÄYTTÄYTYMINEN 1998 - HEALTH BEHAVIOUR AMONG FINNISH ADULT POPULATION 1998

TAULUKKO 133.A. Tietääkö jonkun ystävänsä ajaneen autoa alkoholia nauttineena edellisen vuoden aikana sukupuolen ja iän mukaan (%).
TABLE 133.A. Knowing friends who had driven under the influence of alcohol during the last year by sex and age (%).

| | Miehet/Males | | | | | Total | Naiset/Females | | | | | Total | | |
|-------------------------------------|--------------------|-------|-------|-------|-------|-------|--------------------|-------|-------|-------|-------|-------|-------|----|
| | Ikäryhmä/Age group | | | | | | Ikäryhmä/Age group | | | | | | | |
| | 15-24 | 25-34 | 35-44 | 45-54 | 55-64 | | 15-24 | 25-34 | 35-44 | 45-54 | 55-64 | | | |
| Ei/No..... | 43.9 | 54.2 | 56.5 | 62.2 | 67.2 | 57.3 | 53.6 | 71.0 | 70.6 | 79.2 | 78.8 | 70.9 | 64.3 | |
| Kyllä/Yes..... | 45.2 | 36.3 | 32.8 | 23.6 | 17.8 | 30.5 | 34.8 | 21.9 | 22.6 | 11.7 | 10.0 | 20.0 | 25.1 | |
| Ei osaa sanoa/Difficult to say..... | 10.9 | 9.5 | 10.7 | 14.2 | 15.0 | 12.2 | 11.6 | 7.1 | 6.9 | 9.1 | 11.3 | 9.1 | 10.6 | |
| Yhteensä/Total (%)..... | 100.0 | 100.0 | 100.0 | 100.0 | 100.0 | 100.0 | 100.0 | 100.0 | 100.0 | 100.0 | 100.0 | 100.0 | 100.0 | |
| Yhteensä/Total (N)..... | 294 | 306 | 354 | 402 | 326 | 1682 | 345 | 324 | 394 | 428 | 311 | 1802 | 3484 | |
| Puuttuvia/Missing (n)..... | | 1 | 3 | 1 | 2 | 0 | 7 | 3 | 2 | 3 | 5 | 1 | 14 | 21 |

TAULUKKO 133.B. Niiden osuus, jotka tietävät ystävänsä ajaneen autoa alkoholia nauttineena taustamuuttujien mukaan (%).
TABLE 133.B. Proportion of persons knowing friends driven under the influence of alcohol by background variables (%).

| | Miehet/Males | | | | | Total | Naiset/Females | | | | | Total | |
|--|--------------------|-------|-------|-------|-------|-------|--------------------|-------|-------|-------|-------|-------|----|
| | Ikäryhmä/Age group | | | | | | Ikäryhmä/Age group | | | | | | |
| | 15-24 | 25-34 | 35-44 | 45-54 | 55-64 | | 15-24 | 25-34 | 35-44 | 45-54 | 55-64 | | |
| SIVILISÄÄTY/MARITAL STATUS | | | | | | | | | | | | | |
| Naimisissa tai avoliitossa/Married or cohabiting..... | 38 | 39 | 31 | 23 | 17 | 27 | 22 | 20 | 20 | 14 | 12 | 16 | 21 |
| Naimaton/Single..... | 46 | 31 | 37 | 14 | 17 | 37 | 38 | 27 | 31 | 3 | 8 | 32 | 34 |
| Asumuserossa tai eronnut/Separated or divorced..... | | 50 | 42 | 36 | 35 | 39 | 0 | 31 | 31 | 8 | 10 | 17 | 27 |
| Leski/Widowed..... | | | 50 | 50 | 11 | 27 | 0 | 0 | 25 | 0 | 0 | 2 | 8 |
| KOULUVUOSIA/ YEARS OF SCHOOL | | | | | | | | | | | | | |
| 0-9 vuotta/0-9 years..... | 41 | 34 | 42 | 25 | 19 | 27 | 38 | 43 | 24 | 13 | 12 | 20 | 24 |
| 10-12 vuotta/10-12 years..... | 48 | 38 | 29 | 20 | 17 | 33 | 46 | 29 | 22 | 12 | 8 | 24 | 29 |
| 13 v. tai enemmän/13 years or more.. | 41 | 35 | 33 | 26 | 14 | 31 | 21 | 18 | 23 | 10 | 6 | 17 | 23 |
| ASUINALUE/LIVING AREA | | | | | | | | | | | | | |
| Uusimaa/Region of Uusimaa..... | 47 | 28 | 21 | 27 | 21 | 28 | 33 | 21 | 19 | 13 | 7 | 18 | 23 |
| Länsi-Suomi/Western Finland..... | 37 | 46 | 40 | 18 | 15 | 30 | 40 | 23 | 28 | 7 | 10 | 22 | 26 |
| Keski-Suomi/Mid-Finland..... | 44 | 34 | 30 | 24 | 17 | 29 | 38 | 18 | 25 | 17 | 5 | 20 | 24 |
| Kaakkois-Suomi/South-eastern Finland | 64 | 35 | 47 | 24 | 19 | 38 | 45 | 30 | 23 | 8 | 12 | 23 | 30 |
| Itä-Suomi/Eastern Finland..... | 45 | 47 | 43 | 28 | 16 | 35 | 10 | 22 | 14 | 11 | 13 | 13 | 23 |
| Pohjois-Suomi/Northern Finland..... | 47 | 36 | 29 | 21 | 20 | 30 | 31 | 24 | 21 | 11 | 21 | 22 | 26 |
| KAUPUNGISETUMISASTE/URBANISATION | | | | | | | | | | | | | |
| Pääkaupunkiseutu/Helsinki | | | | | | | | | | | | | |
| Metropolitan area..... | 40 | 28 | 21 | 23 | 20 | 26 | 30 | 19 | 16 | 9 | 2 | 15 | 20 |
| Isot kaupungit/Major towns..... | 40 | 46 | 35 | 33 | 10 | 33 | 28 | 14 | 16 | 14 | 8 | 16 | 24 |
| Pienet kaupungit/Minor towns..... | 45 | 42 | 37 | 17 | 17 | 31 | 36 | 26 | 22 | 9 | 9 | 20 | 25 |
| Maalaiskunnat/Rural areas..... | 50 | 31 | 33 | 22 | 22 | 31 | 43 | 30 | 30 | 14 | 16 | 26 | 29 |
| KUNTARYHMÄ/TYP OF MUNICIPALITY | | | | | | | | | | | | | |
| Kaupunkimaiset kunnat/Urban municipalities..... | 41 | 36 | 30 | 25 | 17 | 29 | 32 | 18 | 18 | 12 | 8 | 18 | 23 |
| Taajaan asutut kunnat/Semi-urban municipalities..... | 52 | 34 | 41 | 20 | 15 | 32 | 38 | 27 | 26 | 7 | 9 | 21 | 26 |
| Maaseutumaiset kunnat/Rural municipalities..... | 50 | 39 | 33 | 23 | 22 | 33 | 40 | 34 | 30 | 15 | 14 | 26 | 30 |
| AMMATTI/OCCUPATION | | | | | | | | | | | | | |
| Maataloustyö/Agricultural work..... | 50 | 45 | 32 | 17 | 22 | 29 | 40 | 40 | 25 | 0 | 0 | 19 | 25 |
| Tehdas-, rakennustyö tai vastaava/Industrial work..... | 49 | 37 | 40 | 22 | 16 | 32 | 0 | 35 | 26 | 9 | 18 | 19 | 30 |
| Toimisto- tai palvelutyö/Office work or services..... | 63 | 35 | 24 | 22 | 16 | 27 | 30 | 18 | 23 | 13 | 8 | 17 | 21 |
| Opiskelu tai koulutus/Studying..... | 41 | 42 | 0 | | | 40 | 36 | 25 | 0 | 0 | | 34 | 37 |
| Kotirouva, kotiäiti, koti-isä/Homemaker..... | | | 0 | | 50 | 33 | 17 | 29 | 4 | 6 | 7 | 16 | 16 |
| Eläkeläinen/Retired..... | | 0 | 40 | 30 | 15 | 18 | | 0 | 20 | 13 | 12 | 12 | 15 |
| Työttömät/Unemployed..... | 59 | 41 | 67 | 33 | 30 | 44 | 43 | 19 | 34 | 11 | 11 | 23 | 33 |
| TUTKIMUSVUOSI/YEAR | | | | | | | | | | | | | |
| 1978-1979..... | 40 | 32 | 22 | 15 | 9 | 26 | 32 | 21 | 15 | 10 | 4 | 17 | 22 |
| 1980-1982..... | 34 | 30 | 23 | 13 | 10 | 23 | 29 | 20 | 15 | 9 | 6 | 16 | 20 |
| 1983-1985..... | 33 | 31 | 20 | 12 | 8 | 22 | 28 | 20 | 13 | 10 | 5 | 15 | 19 |
| 1986-1988..... | 34 | 30 | 21 | 15 | 8 | 23 | 27 | 18 | 13 | 9 | 5 | 15 | 19 |
| 1989-1990..... | 32 | 28 | 23 | 14 | 7 | 22 | 35 | 17 | 15 | 9 | 6 | 16 | 19 |
| 1991-1992..... | 38 | 38 | 31 | 22 | 14 | 29 | 29 | 25 | 18 | 15 | 10 | 19 | 24 |
| 1993-1994..... | 37 | 31 | 27 | 20 | 11 | 25 | 31 | 22 | 14 | 14 | 7 | 18 | 21 |
| 1995-1996..... | 37 | 34 | 27 | 21 | 14 | 26 | 33 | 22 | 18 | 13 | 7 | 19 | 22 |
| 1997..... | 41 | 31 | 31 | 22 | 16 | 28 | 37 | 25 | 22 | 15 | 10 | 22 | 24 |
| 1998..... | 45 | 36 | 33 | 24 | 18 | 30 | 35 | 22 | 23 | 12 | 10 | 20 | 25 |

SUOMALAISEN AIKUISVÄESTÖN TERVEYSKÄYTTÄYTYMINEN 1998 - HEALTH BEHAVIOUR AMONG FINNISH ADULT POPULATION 1998

TAULUKKO 134.A. Vastaajan ilmoitus, miten usein viimeisen kuukauden aikana on eristäytynyt ympärillä olevista ihmisistä (%).
TABLE 134.A. How often the respondent has withdrawn from people around during the past month (%).

| | Miehet/Males | | | | | Total | Naiset/Females | | | | | Total |
|---------------------------------------|--------------------|-------|-------|-------|-------|-------|--------------------|-------|-------|-------|-------|-------|
| | Ikäryhmä/Age group | | | | | | Ikäryhmä/Age group | | | | | |
| | 15-24 | 25-34 | 35-44 | 45-54 | 55-64 | | 15-24 | 25-34 | 35-44 | 45-54 | 55-64 | |
| Koko ajan/All the time..... | 1.0 | .7 | .9 | .8 | .0 | .7 | .9 | .9 | .3 | .2 | .7 | .6 |
| Suurimmaksi osaksi/Most of the time.. | 2.7 | 1.6 | 2.0 | 4.0 | 3.9 | 2.9 | 4.0 | 2.5 | 4.1 | 3.1 | 4.5 | 3.6 |
| Silloin tällöin/Now and then..... | 14.7 | 18.0 | 19.7 | 19.5 | 16.1 | 17.8 | 24.3 | 22.9 | 19.0 | 17.3 | 17.2 | 20.1 |
| Harvoin/Seldom..... | 33.6 | 32.7 | 29.1 | 28.8 | 31.8 | 31.0 | 33.2 | 28.8 | 28.1 | 26.3 | 21.3 | 27.7 |
| Ei ollenkaan/Never..... | 47.9 | 47.1 | 48.3 | 46.9 | 48.2 | 47.6 | 37.6 | 44.9 | 48.6 | 53.0 | 56.4 | 48.1 |
| Yhteensä/Total (%)..... | 100.0 | 100.0 | 100.0 | 100.0 | 100.0 | 100.0 | 100.0 | 100.0 | 100.0 | 100.0 | 100.0 | 100.0 |
| Yhteensä/Total (N)..... | 292 | 306 | 350 | 399 | 305 | 1652 | 346 | 323 | 395 | 415 | 291 | 1770 |
| Puuttuvia/Missing (n)..... | 3 | 3 | 5 | 5 | 21 | 37 | 2 | 3 | 2 | 18 | 21 | 46 |

TAULUKKO 134.B. Niiden osuus, jotka eivät eristäytyneet tai eristäytyivät harvoin ympärillä olevista ihmisistä (%).
TABLE 134.B. Proportion of persons who have withdrawn seldom or never from people around (%).

| | Miehet/Males | | | | | Total | Naiset/Females | | | | | Total |
|--|--------------------|-------|-------|-------|-------|-------|--------------------|-------|-------|-------|-------|-------|
| | Ikäryhmä/Age group | | | | | | Ikäryhmä/Age group | | | | | |
| | 15-24 | 25-34 | 35-44 | 45-54 | 55-64 | | 15-24 | 25-34 | 35-44 | 45-54 | 55-64 | |
| SIVIILISÄÄTY/MARITAL STATUS | | | | | | | | | | | | |
| Naimisissa tai avoliitossa/Married or cohabiting..... | 93 | 89 | 83 | 82 | 82 | 84 | 77 | 79 | 79 | 81 | 79 | 79 |
| Naimaton/Single..... | 79 | 68 | 63 | 62 | 92 | 73 | 69 | 61 | 62 | 71 | 77 | 68 |
| Asumuserossa tai eronnut/Separated or divorced..... | . | 50 | 63 | 53 | 57 | 56 | 100 | 54 | 78 | 77 | 72 | 74 |
| Leski/Widowed..... | . | . | 50 | 75 | 50 | 57 | 100 | 0 | 50 | 73 | 71 | 69 |
| KOULUVUOSIA/SCHOOL YEARS | | | | | | | | | | | | |
| 0-9 vuotta/0-9 years..... | 82 | 69 | 74 | 76 | 80 | 78 | 65 | 70 | 66 | 71 | 78 | 72 |
| 10-12 vuotta/10-12 years..... | 81 | 78 | 83 | 79 | 79 | 80 | 75 | 74 | 79 | 82 | 74 | 77 |
| 13 v. tai enemmän/13 years or more.. | 83 | 83 | 73 | 71 | 80 | 77 | 70 | 74 | 77 | 83 | 83 | 77 |
| ASUINALUE/LIVING AREA | | | | | | | | | | | | |
| Uusimaa/Region of Uusimaa..... | 77 | 78 | 74 | 76 | 83 | 77 | 70 | 75 | 74 | 78 | 76 | 75 |
| Länsi-Suomi/Western Finland..... | 83 | 83 | 86 | 67 | 75 | 79 | 68 | 83 | 76 | 82 | 66 | 75 |
| Keski-Suomi/Central Finland..... | 81 | 83 | 75 | 80 | 74 | 78 | 67 | 73 | 74 | 82 | 86 | 76 |
| Kaakkois-Suomi/South-eastern Finland | 79 | 76 | 78 | 66 | 82 | 76 | 79 | 63 | 85 | 84 | 81 | 78 |
| Itä-Suomi/Eastern Finland..... | 91 | 88 | 83 | 81 | 82 | 84 | 83 | 55 | 83 | 72 | 90 | 77 |
| Pohjois-Suomi/Northern Finland..... | 82 | 73 | 71 | 85 | 97 | 81 | 71 | 79 | 79 | 73 | 74 | 75 |
| KAUPUNGISTUMISASTE/URBANISATION | | | | | | | | | | | | |
| Pääkaupunkiseutu/Capital city area.. | 76 | 78 | 74 | 74 | 90 | 78 | 66 | 73 | 73 | 78 | 77 | 74 |
| Isot kaupungit/Larger towns..... | 82 | 88 | 80 | 76 | 72 | 80 | 73 | 77 | 73 | 82 | 78 | 77 |
| Pienet kaupungit/Smaller towns..... | 83 | 75 | 75 | 83 | 83 | 80 | 74 | 68 | 79 | 79 | 80 | 76 |
| Maalaiskunnat/Rural areas..... | 82 | 78 | 79 | 72 | 77 | 77 | 69 | 75 | 79 | 78 | 76 | 77 |
| KUNTARYHMÄ/TYPE OF MUNICIPALITY | | | | | | | | | | | | |
| Kaupunkimaiset kunnat/Urban municipalities..... | 79 | 81 | 77 | 77 | 82 | 79 | 71 | 74 | 76 | 80 | 78 | 76 |
| Taajaan asutut kunnat/Semi-urban municipalities..... | 84 | 82 | 79 | 78 | 71 | 79 | 79 | 73 | 79 | 85 | 83 | 80 |
| Maaseutumaiset kunnat/Rural municipalities..... | 84 | 77 | 77 | 71 | 82 | 78 | 65 | 75 | 78 | 71 | 75 | 73 |
| AMMATTI/OCCUPATION | | | | | | | | | | | | |
| Maataloustyö/Agricultural work..... | 83 | 92 | 63 | 83 | 78 | 78 | 60 | 73 | 88 | 86 | 100 | 81 |
| Tehdas-, rakennustyö tai vastaava/ Industrial work..... | 83 | 82 | 82 | 76 | 88 | 81 | 100 | 59 | 74 | 85 | 91 | 78 |
| Toimisto- tai palvelutyö/Office work or services..... | 75 | 85 | 78 | 81 | 82 | 81 | 91 | 80 | 79 | 81 | 76 | 80 |
| Opiskelu tai koulunk./Studying..... | 83 | 71 | 67 | . | . | 81 | 68 | 54 | 100 | 50 | . | 67 |
| Kotirouva, kotiäiti, koti-isä/Housewife..... | . | . | 100 | . | 50 | 67 | 69 | 76 | 88 | 88 | 91 | 81 |
| Eläkeläinen/Retired..... | . | 25 | 40 | 52 | 78 | 70 | . | 67 | 33 | 67 | 77 | 74 |
| Työtön/Unemployed..... | 76 | 59 | 56 | 63 | 83 | 68 | 77 | 57 | 53 | 62 | 72 | 65 |
| TUTKIMUSVUOSI/YEAR | | | | | | | | | | | | |
| 1978-1979..... | . | . | . | . | . | . | . | . | . | . | . | . |
| 1980-1982..... | . | . | . | . | . | . | . | . | . | . | . | . |
| 1983-1985..... | . | . | . | . | . | . | . | . | . | . | . | . |
| 1986-1988..... | . | . | . | . | . | . | . | . | . | . | . | . |
| 1989-1990..... | . | . | . | . | . | . | . | . | . | . | . | . |
| 1991-1992..... | . | . | . | . | . | . | . | . | . | . | . | . |
| 1993-1994..... | 78 | 74 | 79 | 79 | 84 | 79 | 73 | 81 | 61 | 76 | 77 | 73 |
| 1995-1996..... | 81 | 78 | 76 | 78 | 81 | 78 | 80 | 78 | 80 | 80 | 81 | 80 |
| 1997..... | 86 | 82 | 81 | 80 | 83 | 82 | 79 | 77 | 77 | 77 | 81 | 78 |
| 1998..... | 82 | 80 | 77 | 76 | 80 | 79 | 71 | 74 | 77 | 79 | 78 | 76 |

SUOMALAISEN AIKUISVÄESTÖN TERVEYSKÄYTTÄYTYMINEN 1998 - HEALTH BEHAVIOUR AMONG FINNISH ADULT POPULATION 1998

TAULUKKO 135.A. Vastaajan ilmoitus, miten usein viimeisen kuukauden aikana on tuntenut myönteisiä tunteita muita kohtaan (%).
TABLE 135.A. How often the respondent has felt positive feelings towards others, by sex and age (%).

| | Miehet/Males | | | | | Total | Naiset/Females | | | | | Total | |
|--|--------------------|-------|-------|-------|-------|-------|--------------------|-------|-------|-------|-------|-------|-------|
| | Ikäryhmä/Age group | | | | | | Ikäryhmä/Age group | | | | | | |
| | 15-24 | 25-34 | 35-44 | 45-54 | 55-64 | | 15-24 | 25-34 | 35-44 | 45-54 | 55-64 | | |
| Koko ajan/All the time..... | 10.9 | 11.8 | 9.4 | 12.6 | 16.7 | 12.2 | 13.3 | 11.4 | 11.7 | 15.8 | 20.3 | 14.3 | 13.3 |
| Suurimmaksi osaksi/Most of the time..... | 51.9 | 53.3 | 52.4 | 51.4 | 53.2 | 52.4 | 62.5 | 70.1 | 64.9 | 62.3 | 61.8 | 64.2 | 58.5 |
| Silloin tällöin/Now and then..... | 32.1 | 32.4 | 35.9 | 29.7 | 25.3 | 31.1 | 22.2 | 17.0 | 21.6 | 19.3 | 14.9 | 19.2 | 25.0 |
| Harvoin/Seldom..... | 3.8 | 1.6 | 2.3 | 4.3 | 4.2 | 3.3 | 1.4 | 1.5 | 1.0 | 1.2 | 2.4 | 1.5 | 2.3 |
| Ei ollenkaan/Never..... | 1.4 | 1.0 | .0 | 2.0 | .6 | 1.0 | .6 | .0 | .8 | 1.4 | .7 | .7 | .9 |
| Yhteensä/Total (%)..... | 100.0 | 100.0 | 100.0 | 100.0 | 100.0 | 100.0 | 100.0 | 100.0 | 100.0 | 100.0 | 100.0 | 100.0 | 100.0 |
| Yhteensä/Total (N)..... | 293 | 306 | 351 | 397 | 312 | 1659 | 347 | 324 | 393 | 419 | 296 | 1779 | 3438 |
| Puuttuvia/Missing (n)..... | 2 | 3 | 4 | 7 | 14 | 30 | 1 | 2 | 4 | 14 | 16 | 37 | 67 |

TAULUKKO 135.B. Niiden osuus (taustamuuttujien mukaan), jotka ovat tunteneet myönteisiä tunteita muita kohtaan koko ajan tai suurimmaksi osaksi viimeisen kuukauden aikana (%).
TABLE 135.B. Proportion of those who have felt positive feelings towards others all the time or for the most part during the past month (%).

| | Miehet/Males | | | | | Total | Naiset/Females | | | | | Total | |
|--|--------------------|-------|-------|-------|-------|-------|--------------------|-------|-------|-------|-------|-------|----|
| | Ikäryhmä/Age group | | | | | | Ikäryhmä/Age group | | | | | | |
| | 15-24 | 25-34 | 35-44 | 45-54 | 55-64 | | 15-24 | 25-34 | 35-44 | 45-54 | 55-64 | | |
| SIVIILISÄÄTY/MARITAL STATUS | | | | | | | | | | | | | |
| Naimisissa tai avoliitossa/Married or cohabiting..... | 73 | 69 | 65 | 68 | 70 | 68 | 72 | 83 | 78 | 80 | 82 | 80 | 74 |
| Naimaton/Single..... | 62 | 59 | 49 | 43 | 80 | 58 | 77 | 77 | 70 | 72 | 83 | 76 | 67 |
| Asumuserossa tai eronnut/Separated or divorced..... | . | 60 | 55 | 60 | 67 | 60 | 100 | 77 | 81 | 71 | 77 | 76 | 69 |
| Leski/Widowed..... | . | . | 100 | 100 | 33 | 60 | 0 | 100 | 75 | 82 | 85 | 82 | 76 |
| KOULUVUOSIA/SCHOOL YEARS | | | | | | | | | | | | | |
| 0-9 vuotta/0-9 years..... | 48 | 59 | 49 | 66 | 71 | 63 | 73 | 70 | 76 | 71 | 79 | 75 | 68 |
| 10-12 vuotta/10-12 years..... | 64 | 54 | 62 | 59 | 59 | 60 | 73 | 78 | 69 | 80 | 83 | 76 | 68 |
| 13 v. tai enemmän/13 years or more.. | 71 | 74 | 68 | 69 | 77 | 71 | 80 | 84 | 81 | 83 | 94 | 83 | 78 |
| ASUINALUE/LIVING AREA | | | | | | | | | | | | | |
| Uusimaa/Region of Uusimaa..... | 69 | 72 | 58 | 65 | 59 | 65 | 74 | 82 | 77 | 73 | 82 | 78 | 71 |
| Länsi-Suomi/Western Finland..... | 61 | 56 | 64 | 66 | 66 | 63 | 66 | 78 | 75 | 83 | 71 | 74 | 69 |
| Keski-Suomi/Central Finland..... | 57 | 73 | 62 | 65 | 74 | 67 | 72 | 82 | 75 | 75 | 89 | 79 | 73 |
| Kaakkois-Suomi/South-eastern Finland | 71 | 38 | 68 | 61 | 79 | 64 | 88 | 88 | 81 | 81 | 96 | 86 | 75 |
| Itä-Suomi/Eastern Finland..... | 55 | 71 | 67 | 77 | 79 | 70 | 86 | 78 | 75 | 78 | 79 | 79 | 75 |
| Pohjois-Suomi/Northern Finland..... | 62 | 67 | 57 | 49 | 82 | 63 | 87 | 82 | 79 | 82 | 81 | 82 | 73 |
| KAUPUNGI/URBANISATION | | | | | | | | | | | | | |
| Pääkaupunkiseutu/Capital city area.. | 69 | 74 | 62 | 68 | 63 | 68 | 72 | 81 | 84 | 78 | 86 | 80 | 74 |
| Isot kaupungit/Larger towns..... | 63 | 68 | 66 | 61 | 73 | 66 | 83 | 89 | 77 | 80 | 87 | 83 | 75 |
| Pienet kaupungit/Smaller towns..... | 69 | 68 | 58 | 66 | 67 | 65 | 74 | 83 | 79 | 72 | 76 | 76 | 71 |
| Maalaiskunnat/Rural areas..... | 56 | 55 | 63 | 62 | 73 | 62 | 75 | 73 | 72 | 82 | 81 | 76 | 69 |
| KUNTARYHMÄ/TYPE OF MUNICIPALITY | | | | | | | | | | | | | |
| Kaupunkimaiset kunnat/Urban municipalities..... | 64 | 69 | 62 | 65 | 66 | 65 | 78 | 85 | 79 | 78 | 85 | 81 | 73 |
| Taaajaan asutut kunnat/Semi-urban municipalities..... | 70 | 68 | 69 | 67 | 79 | 71 | 60 | 73 | 68 | 74 | 77 | 70 | 71 |
| Maaseutumaaiset kunnat/Rural municipalities..... | 56 | 54 | 57 | 61 | 72 | 60 | 81 | 73 | 77 | 84 | 80 | 79 | 69 |
| AMMATTI/OCCUPATION | | | | | | | | | | | | | |
| Maataloustyö/Agricultural work..... | 33 | 33 | 32 | 55 | 78 | 49 | 60 | 82 | 88 | 86 | 75 | 81 | 61 |
| Tehdas-, rakennustyö tai vastaava/Industrial work..... | 69 | 60 | 61 | 63 | 75 | 63 | 67 | 59 | 84 | 67 | 27 | 64 | 63 |
| Toimisto- tai palvelutyö/Office work or services..... | 63 | 72 | 70 | 70 | 64 | 69 | 82 | 83 | 76 | 77 | 90 | 80 | 76 |
| Opiskelu tai koulunk./Studying..... | 67 | 79 | 67 | . | . | 68 | 77 | 79 | 86 | 75 | . | 77 | 73 |
| Kotirouva, kotiäiti, koti-isä/Housewife..... | . | . | 100 | . | 50 | 67 | 69 | 85 | 96 | 94 | 85 | 87 | 86 |
| Eläkeläinen/Retired..... | . | 0 | 20 | 57 | 69 | 64 | . | 67 | 40 | 81 | 82 | 80 | 71 |
| Työtön/Unemployed..... | 41 | 66 | 59 | 50 | 77 | 58 | 67 | 86 | 65 | 85 | 80 | 76 | 68 |
| TUTKIMUSVUOSI/YEAR | | | | | | | | | | | | | |
| 1978-1979..... | . | . | . | . | . | . | . | . | . | . | . | . | . |
| 1980-1982..... | . | . | . | . | . | . | . | . | . | . | . | . | . |
| 1983-1985..... | . | . | . | . | . | . | . | . | . | . | . | . | . |
| 1986-1988..... | . | . | . | . | . | . | . | . | . | . | . | . | . |
| 1989-1990..... | . | . | . | . | . | . | . | . | . | . | . | . | . |
| 1991-1992..... | . | . | . | . | . | . | . | . | . | . | . | . | . |
| 1993-1994..... | 63 | 68 | 65 | 65 | 67 | 65 | 74 | 77 | 69 | 80 | 83 | 76 | 71 |
| 1995-1996..... | 62 | 66 | 64 | 62 | 71 | 65 | 77 | 77 | 79 | 78 | 82 | 79 | 72 |
| 1997..... | 62 | 60 | 63 | 64 | 65 | 63 | 73 | 74 | 78 | 78 | 82 | 77 | 71 |
| 1998..... | 63 | 65 | 62 | 64 | 70 | 65 | 76 | 81 | 77 | 78 | 82 | 79 | 72 |

SUOMALAISEN AIKUIVÄESTÖN TERVEYSKÄYTTÄYTYMINEN 1998 - HEALTH BEHAVIOUR AMONG FINNISH ADULT POPULATION 1998

TAULUKKO 136.A. Vastaajan ilmoitus, miten usein on osoittanut huonoa tuulta, käyttäytynyt huonosti läheisiä kohtaan viimeisen kuukauden aikana (%).

TABLE 136.A. How often during the past month the respondent has been in a bad mood, behaved badly towards close people (%).

| | Miehet/Males | | | | | Total | Naiset/Females | | | | | Total | |
|---------------------------------------|--------------------|-------|-------|-------|-------|-------|----------------|--------------------|-------|-------|-------|-------|-------|
| | Ikäryhmä/Age group | | | | | | Total | Ikäryhmä/Age group | | | | | |
| | 15-24 | 25-34 | 35-44 | 45-54 | 55-64 | | | 15-24 | 25-34 | 35-44 | 45-54 | | 55-64 |
| Koko ajan/All the time..... | .3 | .3 | .3 | .5 | .3 | .4 | 1.2 | .3 | .5 | .2 | .3 | .5 | .4 |
| Suurimmaksi osaksi/Most of the time.. | 3.8 | 3.3 | 1.7 | 2.0 | 2.0 | 2.5 | 6.9 | 4.0 | 4.1 | 2.1 | .3 | 3.5 | 3.0 |
| Silloin tällöin/Now and then..... | 41.6 | 44.0 | 45.4 | 40.3 | 37.8 | 41.9 | 59.9 | 55.9 | 53.4 | 41.1 | 34.5 | 49.1 | 45.6 |
| Harvoin/Seldom..... | 47.1 | 45.6 | 44.9 | 45.1 | 43.4 | 45.2 | 28.0 | 38.0 | 36.1 | 47.0 | 48.8 | 39.5 | 42.3 |
| Ei ollenkaan/Never..... | 7.2 | 6.8 | 7.7 | 12.1 | 16.4 | 10.1 | 4.0 | 1.9 | 5.9 | 9.5 | 16.0 | 7.3 | 8.7 |
| Yhteensä/Total (%)..... | 100.0 | 100.0 | 100.0 | 100.0 | 100.0 | 100.0 | 100.0 | 100.0 | 100.0 | 100.0 | 100.0 | 100.0 | 100.0 |
| Yhteensä/Total (N)..... | 293 | 307 | 350 | 397 | 304 | 1651 | 347 | 324 | 393 | 419 | 293 | 1776 | 3427 |
| Puuttavia/Missing (n)..... | 2 | 2 | 5 | 7 | 22 | 38 | 1 | 2 | 4 | 14 | 19 | 40 | 78 |

TAULUKKO 136.B. Niiden osuus, jotka ilmoittivat osoittaneensa huonoa tuulta, käyttäytynyt huonosti läheisiä kohtaan harvoin tai ei ollenkaan kuluneen kuukauden aikana (%).

TABLE 136.B. Proportion of persons never or seldom in a bad mood towards close people during the last month (%).

| | Miehet/Males | | | | | Total | Naiset/Females | | | | | Total | |
|--|--------------------|-------|-------|-------|-------|-------|----------------|--------------------|-------|-------|-------|-------|-------|
| | Ikäryhmä/Age group | | | | | | Total | Ikäryhmä/Age group | | | | | |
| | 15-24 | 25-34 | 35-44 | 45-54 | 55-64 | | | 15-24 | 25-34 | 35-44 | 45-54 | | 55-64 |
| SIVIILISÄÄTY/MARITAL STATUS | | | | | | | | | | | | | |
| Naimisissa tai avoliitossa/Married or cohabiting..... | 51 | 48 | 47 | 53 | 60 | 52 | 25 | 39 | 41 | 54 | 61 | 47 | 49 |
| Naimaton/Single..... | 55 | 59 | 71 | 71 | 63 | 60 | 33 | 42 | 42 | 74 | 70 | 40 | 50 |
| Asumuserossa tai eronnut/Separated or divorced..... | . | 60 | 69 | 66 | 55 | 64 | 100 | 46 | 47 | 60 | 80 | 60 | 62 |
| Leski/Widowed..... | . | . | 50 | 50 | 50 | 50 | 100 | 0 | 75 | 73 | 77 | 74 | 68 |
| KOULUVUOSIA/SCHOOL YEARS | | | | | | | | | | | | | |
| 0-9 vuotta/0-9 years..... | 50 | 69 | 62 | 67 | 59 | 61 | 32 | 26 | 49 | 55 | 63 | 51 | 57 |
| 10-12 vuotta/10-12 years..... | 54 | 53 | 57 | 60 | 63 | 57 | 32 | 43 | 45 | 60 | 67 | 49 | 53 |
| 13 v. tai enemmän/13 years or more.. | 58 | 49 | 45 | 42 | 55 | 48 | 32 | 40 | 38 | 52 | 71 | 42 | 45 |
| ASUINALUE/LIVING AREA | | | | | | | | | | | | | |
| Uusimaa/Region of Uusimaa..... | 51 | 48 | 56 | 50 | 54 | 52 | 29 | 43 | 39 | 61 | 71 | 49 | 50 |
| Länsi-Suomi/Western Finland..... | 53 | 49 | 54 | 55 | 55 | 53 | 28 | 37 | 33 | 56 | 68 | 44 | 48 |
| Keski-Suomi/Central Finland..... | 59 | 61 | 53 | 57 | 65 | 59 | 38 | 40 | 42 | 56 | 62 | 47 | 53 |
| Kaakkois-Suomi/South-eastern Finland | 54 | 54 | 46 | 64 | 59 | 55 | 39 | 27 | 50 | 55 | 70 | 48 | 51 |
| Itä-Suomi/Eastern Finland..... | 50 | 41 | 50 | 61 | 77 | 57 | 38 | 35 | 54 | 50 | 57 | 47 | 51 |
| Pohjois-Suomi/Northern Finland..... | 62 | 59 | 52 | 71 | 59 | 61 | 29 | 51 | 52 | 57 | 56 | 48 | 54 |
| KAUPUNGIKISUUS/URBANISATION | | | | | | | | | | | | | |
| Pääkaupunkiseutu/Capital city area.. | 44 | 55 | 55 | 53 | 52 | 52 | 25 | 43 | 38 | 63 | 76 | 49 | 50 |
| Isot kaupungit/Larger towns..... | 60 | 59 | 47 | 54 | 67 | 57 | 30 | 43 | 40 | 57 | 65 | 47 | 51 |
| Pienet kaupungit/Smaller towns..... | 51 | 48 | 55 | 64 | 55 | 55 | 37 | 37 | 42 | 55 | 59 | 46 | 50 |
| Maalaiskunnat/Rural areas..... | 57 | 49 | 53 | 58 | 63 | 56 | 33 | 36 | 45 | 53 | 63 | 47 | 51 |
| KUNTARYHMÄ/TYPE OF MUNICIPALITY | | | | | | | | | | | | | |
| Kaupunkimaiset kunnat/Urban municipalities..... | 51 | 56 | 52 | 57 | 57 | 55 | 32 | 41 | 40 | 58 | 65 | 47 | 50 |
| Taaajaan asutut kunnat/Semi-urban municipalities..... | 58 | 39 | 57 | 58 | 66 | 57 | 42 | 36 | 47 | 55 | 70 | 50 | 53 |
| Maaseutumaiset kunnat/Rural municipalities..... | 58 | 50 | 52 | 58 | 63 | 56 | 25 | 39 | 43 | 53 | 61 | 45 | 51 |
| AMMATTI/OCCUPATION | | | | | | | | | | | | | |
| Maataloustyö/Agricultural work..... | 67 | 33 | 68 | 61 | 59 | 58 | 60 | 27 | 25 | 50 | 50 | 40 | 52 |
| Tehdas-, rakennustyö tai vastaava/Industrial work..... | 53 | 53 | 56 | 65 | 62 | 58 | 0 | 12 | 63 | 50 | 60 | 44 | 56 |
| Toimisto- tai palvelutyö/Office work or services..... | 38 | 50 | 47 | 50 | 54 | 49 | 36 | 42 | 42 | 57 | 65 | 49 | 49 |
| Opiskelu tai koulunk./Studying..... | 57 | 50 | 67 | . | . | 56 | 31 | 43 | 29 | 0 | . | 31 | 42 |
| Kotirouva, kotiäiti, koti-isä/Housewife..... | . | . | 0 | . | 50 | 33 | 31 | 37 | 42 | 76 | 58 | 46 | 45 |
| Eläkeläinen/Retired..... | . | 50 | 60 | 67 | 62 | 63 | . | 67 | 0 | 40 | 64 | 60 | 61 |
| Työttömät/Unemployed..... | 45 | 59 | 69 | 52 | 52 | 54 | 43 | 38 | 35 | 73 | 63 | 52 | 53 |
| TUTKIMUSVUOSI/YEAR | | | | | | | | | | | | | |
| 1978-1979..... | . | . | . | . | . | . | . | . | . | . | . | . | . |
| 1980-1982..... | . | . | . | . | . | . | . | . | . | . | . | . | . |
| 1983-1985..... | . | . | . | . | . | . | . | . | . | . | . | . | . |
| 1986-1988..... | . | . | . | . | . | . | . | . | . | . | . | . | . |
| 1989-1990..... | . | . | . | . | . | . | . | . | . | . | . | . | . |
| 1991-1992..... | . | . | . | . | . | . | . | . | . | . | . | . | . |
| 1993-1994..... | 52 | 47 | 59 | 62 | 54 | 55 | 35 | 43 | 49 | 58 | 71 | 52 | 53 |
| 1995-1996..... | 55 | 48 | 52 | 54 | 64 | 54 | 36 | 36 | 43 | 54 | 69 | 47 | 50 |
| 1997..... | 51 | 52 | 48 | 58 | 65 | 55 | 38 | 34 | 39 | 55 | 64 | 46 | 50 |
| 1998..... | 54 | 52 | 53 | 57 | 60 | 55 | 32 | 40 | 42 | 57 | 65 | 47 | 51 |

SUOMALAISEN AIKUISVÄESTÖN TERVEYSKÄYTTÄYTYMINEN 1998 - HEALTH BEHAVIOUR AMONG FINNISH ADULT POPULATION 1998

TAULUKKO 137.A. Vastaajan ilmoitus, miten usein on asettanut kohtuuttomia vaatimuksia perheelleen ja ystävilleen
kuluneen kuukauden aikana (%).

TABLE 137.A. How often the respondent has placed unreasonable demands on family and friends during the past month (%).

| | Miehet/Males | | | | | Naiset/Females | | | | | Total | | |
|--|--------------------|-------|-------|-------|-------|--------------------|-------|-------|-------|-------|-------|-------|-------|
| | Ikäryhmä/Age group | | | | | Ikäryhmä/Age group | | | | | | | |
| | 15-24 | 25-34 | 35-44 | 45-54 | 55-64 | 15-24 | 25-34 | 35-44 | 45-54 | 55-64 | | | |
| Koko ajan/All the time..... | .7 | .0 | .3 | .5 | 1.0 | .5 | 1.2 | 1.2 | .5 | 1.0 | .3 | .8 | .7 |
| Suurimmaksi osaksi/Most of the time..... | .7 | 1.0 | 2.0 | 1.5 | 1.7 | 1.4 | 1.2 | 2.8 | .8 | .5 | .0 | 1.0 | 1.2 |
| Silloin tällöin/Now and then..... | 13.4 | 16.4 | 15.8 | 17.3 | 9.6 | 14.7 | 20.6 | 19.8 | 19.6 | 14.5 | 11.1 | 17.3 | 16.0 |
| Harvoin/Seldom..... | 45.7 | 45.2 | 43.8 | 42.2 | 44.9 | 44.2 | 48.3 | 45.5 | 47.7 | 44.8 | 41.9 | 45.8 | 45.0 |
| Ei ollenkaan/Never..... | 39.5 | 37.4 | 38.1 | 38.4 | 42.9 | 39.2 | 28.8 | 30.7 | 31.4 | 39.2 | 46.6 | 35.1 | 37.1 |
| Yhteensä/Total (%)..... | 100.0 | 100.0 | 100.0 | 100.0 | 100.0 | 100.0 | 100.0 | 100.0 | 100.0 | 100.0 | 100.0 | 100.0 | 100.0 |
| Yhteensä/Total (N)..... | 291 | 305 | 349 | 393 | 301 | 1639 | 344 | 323 | 392 | 413 | 296 | 1768 | 3407 |
| Puuttuvia/Missing (n)..... | 4 | 4 | 6 | 11 | 25 | 50 | 4 | 3 | 5 | 20 | 16 | 48 | 98 |

TAULUKKO 137.B. Niiden osuus, jotka ilmoittivat asettaneensa kohtuuttomia vaatimuksia perheelleen ja ystävilleen
harvoin tai ei ollenkaan kuluneen kuukauden aikana (%).

TABLE 137.B. Proportion of persons who never or seldom placed unreasonable demands on family and friends
during the past month (%).

| | Miehet/Males | | | | | Naiset/Females | | | | | Total | | |
|--|--------------------|-------|-------|-------|-------|--------------------|-------|-------|-------|-------|-------|----|----|
| | Ikäryhmä/Age group | | | | | Ikäryhmä/Age group | | | | | | | |
| | 15-24 | 25-34 | 35-44 | 45-54 | 55-64 | 15-24 | 25-34 | 35-44 | 45-54 | 55-64 | | | |
| SIVILLISÄÄTY/MARITAL STATUS | | | | | | | | | | | | | |
| Naimisissa tai avoliitossa/Married or cohabiting..... | 89 | 80 | 81 | 81 | 89 | 83 | 74 | 74 | 79 | 82 | 88 | 80 | 82 |
| Naimaton/Single..... | 84 | 87 | 82 | 82 | 87 | 85 | 78 | 82 | 79 | 97 | 82 | 80 | 83 |
| Asumuserossa tai eronnut/Separated or divorced..... | | 80 | 91 | 77 | 76 | 81 | | 85 | 81 | 87 | 94 | 86 | 84 |
| Leski/Widowed..... | | | 100 | 75 | 78 | 80 | 100 | 100 | 50 | 100 | 93 | 91 | 88 |
| KOULUVUOSIA/SCHOOL YEARS | | | | | | | | | | | | | |
| 0-9 vuotta/0-9 years..... | 75 | 90 | 85 | 82 | 89 | 85 | 76 | 74 | 89 | 91 | 89 | 86 | 86 |
| 10-12 vuotta/10-12 years..... | 85 | 83 | 86 | 84 | 85 | 85 | 78 | 81 | 82 | 81 | 86 | 81 | 83 |
| 13 v. tai enemmän/13 years or more.. | 93 | 81 | 76 | 75 | 87 | 81 | 76 | 75 | 75 | 82 | 88 | 77 | 79 |
| ASUINALUE/LIVING AREA | | | | | | | | | | | | | |
| Uusimaa/Region of Uusimaa..... | 88 | 86 | 85 | 77 | 82 | 83 | 80 | 78 | 76 | 76 | 93 | 80 | 81 |
| Länsi-Suomi/Western Finland..... | 88 | 84 | 81 | 80 | 89 | 84 | 80 | 85 | 78 | 89 | 86 | 83 | 84 |
| Keski-Suomi/Central Finland..... | 81 | 83 | 85 | 82 | 89 | 84 | 77 | 78 | 76 | 89 | 88 | 81 | 83 |
| Kaakkois-Suomi/South-eastern Finland | 86 | 77 | 83 | 73 | 82 | 80 | 79 | 64 | 85 | 85 | 78 | 79 | 79 |
| Itä-Suomi/Eastern Finland..... | 81 | 82 | 77 | 90 | 95 | 85 | 71 | 91 | 86 | 80 | 97 | 85 | 85 |
| Pohjois-Suomi/Northern Finland..... | 82 | 77 | 80 | 88 | 94 | 84 | 71 | 59 | 84 | 89 | 84 | 77 | 80 |
| KAUPUNGISTUMISASTE/URBANISATION | | | | | | | | | | | | | |
| Pääkaupunkiseutu/Capital city area.. | 93 | 83 | 83 | 78 | 83 | 83 | 77 | 75 | 76 | 76 | 96 | 79 | 81 |
| Isot kaupungit/Larger towns..... | 87 | 86 | 85 | 79 | 88 | 85 | 71 | 83 | 79 | 86 | 92 | 82 | 83 |
| Pienet kaupungit/Smaller towns..... | 77 | 88 | 81 | 83 | 93 | 84 | 77 | 69 | 80 | 89 | 82 | 80 | 82 |
| Maalaiskunnat/Rural areas..... | 86 | 77 | 80 | 82 | 86 | 82 | 82 | 76 | 80 | 83 | 87 | 82 | 82 |
| KUNTARYHMÄ/TYPE OF MUNICIPALITY | | | | | | | | | | | | | |
| Kaupunkimaiset kunnat/Urban municipalities..... | 85 | 84 | 82 | 80 | 87 | 83 | 74 | 76 | 78 | 83 | 91 | 80 | 81 |
| Taajaan asutut kunnat/Semi-urban municipalities..... | 78 | 76 | 86 | 78 | 88 | 82 | 88 | 80 | 85 | 86 | 84 | 85 | 83 |
| Maaseutumaiset kunnat/Rural municipalities..... | 91 | 82 | 80 | 85 | 89 | 85 | 78 | 73 | 79 | 86 | 86 | 81 | 83 |
| AMMATTI/OCCUPATION | | | | | | | | | | | | | |
| Maataloustyö/Agricultural work..... | 83 | 75 | 74 | 87 | 94 | 83 | 60 | 91 | 88 | 93 | 75 | 86 | 84 |
| Tehdas-, rakennustyö tai vastaava/ Industrial work..... | 86 | 88 | 90 | 83 | 93 | 88 | 100 | 82 | 89 | 91 | 82 | 88 | 88 |
| Toimisto- tai palvelutyö/Office work or services..... | 78 | 79 | 78 | 78 | 88 | 80 | 91 | 74 | 78 | 82 | 90 | 80 | 80 |
| Opiskelu tai koulunk./Studying..... | 86 | 91 | 67 | | | 87 | 75 | 75 | 100 | 75 | | 76 | 80 |
| Kotirouva, kotiäiti, koti-isä/Housewife..... | | | 100 | | 100 | 100 | 83 | 71 | 70 | 100 | 83 | 78 | 79 |
| Eläkeläinen/Retired..... | | 75 | 80 | 76 | 84 | 82 | | 100 | 60 | 93 | 88 | 88 | 85 |
| Työttömät/Unemployed..... | 86 | 72 | 69 | 78 | 93 | 81 | 70 | 76 | 88 | 80 | 91 | 82 | 82 |
| TUTKIMUSVUOSI/YEAR | | | | | | | | | | | | | |
| 1978-1979..... | | | | | | | | | | | | | |
| 1980-1982..... | | | | | | | | | | | | | |
| 1983-1985..... | | | | | | | | | | | | | |
| 1986-1988..... | | | | | | | | | | | | | |
| 1989-1990..... | | | | | | | | | | | | | |
| 1991-1992..... | | | | | | | | | | | | | |
| 1993-1994..... | 84 | 85 | 76 | 82 | 86 | 82 | 62 | 71 | 77 | 81 | 94 | 77 | 80 |
| 1995-1996..... | 83 | 81 | 82 | 82 | 91 | 83 | 78 | 75 | 81 | 85 | 88 | 81 | 82 |
| 1997..... | 83 | 86 | 77 | 86 | 86 | 83 | 76 | 73 | 77 | 84 | 93 | 80 | 82 |
| 1998..... | 85 | 83 | 82 | 81 | 88 | 83 | 77 | 76 | 79 | 84 | 89 | 81 | 82 |

SUOMALAISEN AIKUISVÄESTÖN TERVEYSKÄYTTÄYTYMINEN 1998 - HEALTH BEHAVIOUR AMONG FINNISH ADULT POPULATION 1998

TAULUKKO 138.A. Vastaaajan ilmoitus, miten usein on tullut hyvin toimeen muiden kanssa viimeisen kuukauden aikana (%).

TABLE 138.A. How often the respondent has got along well with others during the past month (%).

| | Miehet/Males | | | | | Total | Naiset/Females | | | | | Total | |
|--|--------------------|-------|-------|-------|-------|-------|--------------------|-------|-------|-------|-------|-------|-------|
| | Ikäryhmä/Age group | | | | | | Ikäryhmä/Age group | | | | | | |
| | 15-24 | 25-34 | 35-44 | 45-54 | 55-64 | | 15-24 | 25-34 | 35-44 | 45-54 | 55-64 | | |
| Koko ajan/All the time..... | 29.9 | 25.4 | 20.1 | 24.3 | 32.2 | 26.1 | 24.3 | 20.1 | 16.2 | 24.5 | 34.8 | 23.6 | 24.8 |
| Suurimmaksi osaksi/Most of the time..... | 64.3 | 67.8 | 75.4 | 67.9 | 60.8 | 67.5 | 66.4 | 74.6 | 77.7 | 70.7 | 61.3 | 70.5 | 69.1 |
| Silloin tällöin/Now and then..... | 4.8 | 6.2 | 3.1 | 5.0 | 3.2 | 4.4 | 7.5 | 5.0 | 4.3 | 2.9 | 1.3 | 4.2 | 4.3 |
| Harvoin/Seldom..... | 1.0 | .3 | 1.4 | .8 | 1.0 | .9 | 1.4 | .3 | .8 | 1.0 | 1.0 | .9 | .9 |
| Ei ollenkaan/Never..... | .0 | .3 | .0 | 2.0 | 2.9 | 1.1 | .3 | .0 | 1.0 | 1.0 | 1.7 | .8 | .9 |
| Yhteensä/Total (%)..... | 100.0 | 100.0 | 100.0 | 100.0 | 100.0 | 100.0 | 100.0 | 100.0 | 100.0 | 100.0 | 100.0 | 100.0 | 100.0 |
| Yhteensä/Total (N)..... | 291 | 307 | 353 | 399 | 314 | 1664 | 345 | 323 | 394 | 420 | 302 | 1784 | 3448 |
| Puuttuvia/Missing (n)..... | 4 | 2 | 2 | 5 | 12 | 25 | 3 | 3 | 3 | 13 | 10 | 32 | 57 |

TAULUKKO 138.B. Niiden osuus, jotka ovat tulleet hyvin toimeen muiden kanssa koko ajan tai suurimmaksi osaksi viimeisen kuukauden aikana (%).

TABLE 138.B. Proportion of persons who had got along well with others all the time or for the most part during the past month (%).

| | Miehet/Males | | | | | Total | Naiset/Females | | | | | Total | |
|--|--------------------|-------|-------|-------|-------|-------|--------------------|-------|-------|-------|-------|-------|----|
| | Ikäryhmä/Age group | | | | | | Ikäryhmä/Age group | | | | | | |
| | 15-24 | 25-34 | 35-44 | 45-54 | 55-64 | | 15-24 | 25-34 | 35-44 | 45-54 | 55-64 | | |
| SIVIILISÄÄTY/MARITAL STATUS | | | | | | | | | | | | | |
| Naimisissa tai avoliitossa/Married or cohabiting..... | 96 | 94 | 97 | 95 | 94 | 95 | 93 | 96 | 95 | 95 | 97 | 95 | 95 |
| Naimaton/Single..... | 94 | 94 | 92 | 83 | 88 | 92 | 90 | 92 | 91 | 94 | 88 | 91 | 91 |
| Asumuserossa tai eronnut/Separated or divorced..... | .0 | 90 | 91 | 86 | 86 | 88 | .0 | 92 | 92 | 96 | 97 | 95 | 91 |
| Leski/Widowed..... | .0 | .0 | 100 | 100 | 89 | 93 | 100 | 100 | 75 | 100 | 93 | 94 | 94 |
| KOULUVUOSIA/SCHOOL YEARS | | | | | | | | | | | | | |
| 0-9 vuotta/0-9 years..... | 96 | 93 | 98 | 94 | 94 | 95 | 85 | 91 | 89 | 95 | 96 | 93 | 94 |
| 10-12 vuotta/10-12 years..... | 93 | 93 | 99 | 93 | 91 | 94 | 93 | 94 | 93 | 94 | 95 | 94 | 94 |
| 13 v. tai enemmän/13 years or more.. | 95 | 93 | 92 | 90 | 95 | 92 | 92 | 95 | 95 | 97 | 96 | 95 | 94 |
| ASUINALUE/LIVING AREA | | | | | | | | | | | | | |
| Uusimaa/Region of Uusimaa..... | 97 | 93 | 98 | 92 | 95 | 95 | 89 | 92 | 91 | 94 | 100 | 93 | 94 |
| Länsi-Suomi/Western Finland..... | 89 | 91 | 95 | 93 | 91 | 92 | 89 | 100 | 93 | 100 | 91 | 94 | 93 |
| Keski-Suomi/Central Finland..... | 94 | 97 | 96 | 89 | 95 | 94 | 93 | 93 | 96 | 98 | 96 | 95 | 95 |
| Kaakkois-Suomi/South-eastern Finland | 96 | 92 | 97 | 88 | 88 | 93 | 94 | 94 | 100 | 92 | 96 | 95 | 94 |
| Itä-Suomi/Eastern Finland..... | 100 | 94 | 97 | 100 | 88 | 96 | 93 | 100 | 96 | 89 | 97 | 94 | 95 |
| Pohjois-Suomi/Northern Finland..... | 94 | 91 | 90 | 95 | 97 | 93 | 90 | 95 | 93 | 95 | 97 | 94 | 93 |
| KAUPUNGIKUNNAT/URBANISATION | | | | | | | | | | | | | |
| Pääkaupunkiseutu/Capital city area.. | 96 | 91 | 96 | 92 | 94 | 93 | 88 | 91 | 92 | 94 | 100 | 93 | 93 |
| Isot kaupungit/Larger towns..... | 92 | 93 | 96 | 89 | 85 | 91 | 90 | 97 | 96 | 96 | 96 | 95 | 93 |
| Pienet kaupungit/Smaller towns..... | 97 | 95 | 94 | 93 | 99 | 96 | 93 | 94 | 96 | 96 | 93 | 94 | 95 |
| Maalaiskunnat/Rural areas..... | 93 | 93 | 96 | 93 | 93 | 94 | 91 | 98 | 93 | 95 | 96 | 94 | 94 |
| KUNTARYHMÄ/TYP OF MUNICIPALITY | | | | | | | | | | | | | |
| Kaupunkimaiset kunnat/Urban municipalities..... | 95 | 94 | 94 | 91 | 92 | 93 | 91 | 93 | 95 | 95 | 96 | 94 | 94 |
| Taajaan asutut kunnat/Semi-urban municipalities..... | 96 | 95 | 100 | 89 | 94 | 95 | 94 | 98 | 91 | 96 | 98 | 95 | 95 |
| Maaseutumaiset kunnat/Rural municipalities..... | 92 | 91 | 95 | 97 | 93 | 94 | 86 | 98 | 94 | 95 | 95 | 93 | 94 |
| AMMATTI/OCCUPATION | | | | | | | | | | | | | |
| Maataloustyö/Agricultural work..... | 100 | 83 | 95 | 96 | 89 | 92 | 100 | 100 | 100 | 93 | 75 | 95 | 93 |
| Tehdas-, rakennustyö tai vastaava/Industrial work..... | 94 | 96 | 96 | 95 | 98 | 96 | 100 | 94 | 100 | 91 | 100 | 95 | 96 |
| Toimisto- tai palvelutyö/Office work or services..... | 96 | 92 | 97 | 92 | 97 | 95 | 100 | 94 | 94 | 96 | 96 | 95 | 95 |
| Opiskelu tai koulunk./Studying..... | 95 | 100 | 67 | .0 | .0 | 95 | 90 | 96 | 100 | 75 | .0 | 91 | 92 |
| Kotirouva, kotiäiti, koti-isa/Homemaker..... | .0 | .0 | 100 | .0 | 100 | 100 | 83 | 98 | 96 | 100 | 100 | 96 | 96 |
| Eläkeläinen/Retired..... | .0 | 75 | 80 | 84 | 89 | 88 | .0 | 67 | 60 | 100 | 95 | 94 | 90 |
| Työttömät/Unemployed..... | 90 | 93 | 83 | 84 | 93 | 89 | 90 | 100 | 91 | 92 | 98 | 94 | 92 |
| TUTKIMUSVUOSI/YEAR | | | | | | | | | | | | | |
| 1978-1979..... | .0 | .0 | .0 | .0 | .0 | .0 | .0 | .0 | .0 | .0 | .0 | .0 | .0 |
| 1980-1982..... | .0 | .0 | .0 | .0 | .0 | .0 | .0 | .0 | .0 | .0 | .0 | .0 | .0 |
| 1983-1985..... | .0 | .0 | .0 | .0 | .0 | .0 | .0 | .0 | .0 | .0 | .0 | .0 | .0 |
| 1986-1988..... | .0 | .0 | .0 | .0 | .0 | .0 | .0 | .0 | .0 | .0 | .0 | .0 | .0 |
| 1989-1990..... | .0 | .0 | .0 | .0 | .0 | .0 | .0 | .0 | .0 | .0 | .0 | .0 | .0 |
| 1991-1992..... | .0 | .0 | .0 | .0 | .0 | .0 | .0 | .0 | .0 | .0 | .0 | .0 | .0 |
| 1993-1994..... | 96 | 89 | 90 | 95 | 95 | 93 | 92 | 93 | 92 | 94 | 98 | 94 | 94 |
| 1995-1996..... | 94 | 93 | 94 | 93 | 94 | 94 | 93 | 94 | 95 | 96 | 96 | 95 | 94 |
| 1997..... | 94 | 96 | 96 | 92 | 93 | 94 | 94 | 95 | 97 | 96 | 95 | 95 | 95 |
| 1998..... | 94 | 93 | 95 | 92 | 93 | 94 | 91 | 95 | 94 | 95 | 96 | 94 | 94 |

SUOMALAISEN AIKUISVÄESTÖN TERVEYSKÄYTTÄYTYMINEN 1998 - HEALTH BEHAVIOUR AMONG FINNISH ADULT POPULATION 1998

TAULUKKO 139.A. Vastaaajan ilmoitus, miten usein viimeisen kuukauden aikana on tuntenut itsensä rakastetuksi ja tarpeelliseksi (%).
TABLE 139.A. How often during the past month has the respondent felt himself/herself loved and useful (%).

| | Miehet/Males | | | | | Total | Naiset/Females | | | | | Total | | |
|--|--------------------|-------|-------|-------|-------|-------|----------------|--------------------|-------|-------|-------|-------|-------|-------|
| | Ikäryhmä/Age group | | | | | | Total | Ikäryhmä/Age group | | | | | Total | |
| | 15-24 | 25-34 | 35-44 | 45-54 | 55-64 | | | 15-24 | 25-34 | 35-44 | 45-54 | | | 55-64 |
| Koko ajan/All the time..... | 21.2 | 20.0 | 15.4 | 16.8 | 18.4 | 18.2 | 21.8 | 26.7 | 25.1 | 22.7 | 20.6 | 23.4 | 20.9 | |
| Suurimmaksi osaksi/Most of the time..... | 42.8 | 44.9 | 45.4 | 41.6 | 46.6 | 44.2 | 45.9 | 49.4 | 51.7 | 52.7 | 53.7 | 50.7 | 47.6 | |
| Silloin tällöin/Now and then..... | 24.7 | 25.6 | 28.9 | 29.8 | 23.6 | 26.8 | 23.8 | 18.6 | 16.4 | 18.1 | 14.5 | 18.3 | 22.4 | |
| Harvoin/Seldom..... | 9.6 | 8.5 | 9.1 | 8.9 | 7.8 | 8.8 | 6.4 | 4.7 | 5.4 | 5.0 | 5.7 | 5.4 | 7.0 | |
| Ei ollenkaan/Never..... | 1.7 | 1.0 | 1.1 | 2.8 | 3.6 | 2.1 | 2.0 | 0.6 | 1.5 | 1.4 | 5.4 | 2.1 | 2.1 | |
| Yhteensä/Total (%)..... | 100.0 | 100.0 | 100.0 | 100.0 | 100.0 | 100.0 | 100.0 | 100.0 | 100.0 | 100.0 | 100.0 | 100.0 | 100.0 | |
| Yhteensä/Total (N)..... | 292 | 305 | 350 | 392 | 309 | 1648 | 344 | 322 | 391 | 419 | 296 | 1772 | 3420 | |
| Puuttuvia/Missing (n)..... | 3 | 4 | 5 | 12 | 17 | 41 | 4 | 4 | 6 | 14 | 16 | 44 | 85 | |

TAULUKKO 139.B. Niiden osuus (taustamuuttujien mukaan), jotka ovat tunteneet itsensä rakastetuksi koko ajan tai suurimmaksi osaksi viimeisen kuukauden aikana (%).
TABLE 139.B. Proportion of those who felt themselves loved and useful all the time or for the most part during the past month (%).

| | Miehet/Males | | | | | Total | Naiset/Females | | | | | Total | | |
|--|--------------------|-------|-------|-------|-------|-------|----------------|--------------------|-------|-------|-------|-------|-------|-------|
| | Ikäryhmä/Age group | | | | | | Total | Ikäryhmä/Age group | | | | | Total | |
| | 15-24 | 25-34 | 35-44 | 45-54 | 55-64 | | | 15-24 | 25-34 | 35-44 | 45-54 | | | 55-64 |
| SIVIILISÄÄTY/MARITAL STATUS | | | | | | | | | | | | | | |
| Naimisissa tai avoliitossa/Married or cohabiting..... | 84 | 78 | 67 | 66 | 71 | 70 | 76 | 81 | 81 | 77 | 75 | 78 | 75 | |
| Naimaton/Single..... | 60 | 46 | 47 | 37 | 36 | 52 | 65 | 66 | 63 | 70 | 73 | 66 | 59 | |
| Asumuserossa tai eronnut/Separated or divorced..... | . | 30 | 38 | 38 | 38 | 37 | . | 46 | 67 | 71 | 74 | 68 | 54 | |
| Leski/Widowed..... | . | . | 50 | 75 | 33 | 47 | 100 | 100 | 50 | 55 | 67 | 64 | 59 | |
| KOULUVUOSIA/SCHOOL YEARS | | | | | | | | | | | | | | |
| 0-9 vuotta/0-9 years..... | 59 | 62 | 56 | 61 | 66 | 62 | 65 | 65 | 66 | 75 | 73 | 71 | 66 | |
| 10-12 vuotta/10-12 years..... | 65 | 63 | 60 | 56 | 64 | 61 | 65 | 72 | 76 | 71 | 73 | 71 | 66 | |
| 13 v. tai enemmän/13 years or more.. | 67 | 67 | 66 | 58 | 66 | 65 | 73 | 78 | 79 | 80 | 82 | 78 | 72 | |
| ASUINALUE/LIVING AREA | | | | | | | | | | | | | | |
| Uusimaa/Region of Uusimaa..... | 65 | 58 | 64 | 61 | 57 | 61 | 63 | 73 | 76 | 71 | 70 | 71 | 66 | |
| Länsi-Suomi/Western Finland..... | 63 | 64 | 66 | 55 | 65 | 63 | 74 | 78 | 69 | 79 | 65 | 73 | 68 | |
| Keski-Suomi/Central Finland..... | 70 | 77 | 54 | 51 | 69 | 63 | 61 | 75 | 79 | 81 | 79 | 76 | 70 | |
| Kaakkois-Suomi/South-eastern Finland | 57 | 65 | 44 | 64 | 74 | 60 | 58 | 84 | 85 | 75 | 87 | 77 | 69 | |
| Itä-Suomi/Eastern Finland..... | 73 | 76 | 77 | 71 | 58 | 71 | 75 | 74 | 79 | 73 | 77 | 76 | 73 | |
| Pohjois-Suomi/Northern Finland..... | 56 | 59 | 61 | 60 | 75 | 62 | 75 | 79 | 82 | 76 | 80 | 78 | 70 | |
| KAUPUNGI- JA KUNNAT/URBANISATION | | | | | | | | | | | | | | |
| Pääkaupunkiseutu/Capital city area.. | 68 | 52 | 72 | 60 | 58 | 61 | 59 | 73 | 78 | 74 | 69 | 71 | 67 | |
| Isot kaupungit/Larger towns..... | 65 | 74 | 62 | 51 | 67 | 63 | 76 | 82 | 74 | 83 | 75 | 78 | 71 | |
| Pienet kaupungit/Smaller towns..... | 70 | 69 | 54 | 60 | 70 | 64 | 70 | 74 | 73 | 70 | 72 | 71 | 68 | |
| Maalaiskunnat/Rural areas..... | 58 | 64 | 61 | 62 | 64 | 62 | 64 | 75 | 81 | 76 | 78 | 75 | 68 | |
| KUNTARYHMÄ/TYPE OF MUNICIPALITY | | | | | | | | | | | | | | |
| Kaupunkimaiset kunnat/Urban municipalities..... | 69 | 64 | 61 | 57 | 64 | 62 | 71 | 78 | 76 | 77 | 72 | 75 | 69 | |
| Taajaan asutut kunnat/Semi-urban municipalities..... | 68 | 68 | 58 | 56 | 68 | 63 | 60 | 64 | 77 | 65 | 77 | 69 | 66 | |
| Maaseutumaiset kunnat/Rural municipalities..... | 53 | 66 | 63 | 63 | 64 | 62 | 64 | 80 | 79 | 81 | 78 | 77 | 69 | |
| AMMATTI/OCCUPATION | | | | | | | | | | | | | | |
| Maataloustyö/Agricultural work..... | 67 | 58 | 53 | 65 | 83 | 65 | 40 | 73 | 100 | 71 | 75 | 74 | 68 | |
| Tehdas-, rakennustyö tai vastaava/Industrial work..... | 69 | 68 | 58 | 60 | 65 | 62 | 67 | 59 | 67 | 85 | 60 | 72 | 64 | |
| Toimisto- tai palvelutyö/Office work or services..... | 63 | 67 | 68 | 62 | 64 | 65 | 76 | 76 | 77 | 76 | 78 | 76 | 72 | |
| Opiskelu tai koulunk./Studying..... | 64 | 65 | 67 | . | . | 64 | 67 | 82 | 100 | 50 | . | 69 | 67 | |
| Kotirouva, kotiäiti, koti-isä/Homemaker..... | . | . | 100 | . | 100 | 100 | 50 | 83 | 92 | 88 | 69 | 80 | 81 | |
| Eläkeläinen/Retired..... | . | 25 | 20 | 50 | 65 | 60 | . | 33 | 80 | 69 | 78 | 76 | 68 | |
| Työtön/Unemployed..... | 62 | 55 | 56 | 45 | 48 | 53 | 71 | 76 | 56 | 65 | 61 | 65 | 59 | |
| TUTKIMUSVUOSI / YEAR | | | | | | | | | | | | | | |
| 1978-1979..... | . | . | . | . | . | . | . | . | . | . | . | . | . | |
| 1980-1982..... | . | . | . | . | . | . | . | . | . | . | . | . | . | |
| 1983-1985..... | . | . | . | . | . | . | . | . | . | . | . | . | . | |
| 1986-1988..... | . | . | . | . | . | . | . | . | . | . | . | . | . | |
| 1989-1990..... | . | . | . | . | . | . | . | . | . | . | . | . | . | |
| 1991-1992..... | . | . | . | . | . | . | . | . | . | . | . | . | . | |
| 1993-1994..... | 62 | 67 | 61 | 68 | 68 | 65 | 80 | 75 | 64 | 69 | 83 | 74 | 70 | |
| 1995-1996..... | 61 | 66 | 63 | 58 | 60 | 62 | 68 | 73 | 74 | 72 | 70 | 72 | 67 | |
| 1997..... | 64 | 67 | 64 | 60 | 66 | 64 | 72 | 71 | 71 | 70 | 68 | 70 | 67 | |
| 1998..... | 64 | 65 | 61 | 58 | 65 | 62 | 68 | 76 | 77 | 75 | 74 | 74 | 68 | |

SUOMALAISEN AIKUISVÄESTÖN TERVEYSKÄYTTÄYTYMINEN 1998 - HEALTH BEHAVIOUR AMONG FINNISH ADULT POPULATION 1998

TAULUKKO 140.A. Vastajaan ilmoitus, miten usein on tuntenut itsensä yksinäiseksi viimeisen kuukauden aikana (%).

TABLE 140.A. How often the respondent has felt lonely during the past month (%).

| | Miehet/Males | | | | | Total | Naiset/Females | | | | | Total | |
|---------------------------------------|--------------------|-------|-------|-------|-------|-------|--------------------|-------|-------|-------|-------|-------|-------|
| | Ikäryhmä/Age group | | | | | | Ikäryhmä/Age group | | | | | | |
| | 15-24 | 25-34 | 35-44 | 45-54 | 55-64 | | 15-24 | 25-34 | 35-44 | 45-54 | 55-64 | | |
| Koko ajan/All the time..... | 2.4 | .7 | 1.4 | 1.8 | 2.6 | 1.8 | 1.7 | .9 | 1.0 | 2.1 | 4.4 | 2.0 | 1.9 |
| Suurimmaksi osaksi/Most of the time.. | 4.4 | 5.2 | 4.0 | 4.8 | 4.9 | 4.7 | 7.8 | 5.6 | 6.4 | 4.0 | 2.7 | 5.4 | 5.0 |
| Silloin tällöin/Now and then..... | 20.5 | 19.6 | 23.4 | 27.3 | 24.0 | 23.2 | 32.4 | 29.9 | 24.0 | 21.4 | 26.5 | 26.5 | 24.9 |
| Harvoin/Seldom..... | 35.5 | 36.6 | 32.6 | 31.6 | 35.4 | 34.1 | 35.3 | 31.8 | 31.7 | 34.3 | 27.9 | 32.4 | 33.2 |
| Ei ollenkaan/Never..... | 37.2 | 37.9 | 38.6 | 34.6 | 33.1 | 36.2 | 22.8 | 31.8 | 36.8 | 38.1 | 38.4 | 33.7 | 34.9 |
| Yhteensä/Total (%)..... | 100.0 | 100.0 | 100.0 | 100.0 | 100.0 | 100.0 | 100.0 | 100.0 | 100.0 | 100.0 | 100.0 | 100.0 | 100.0 |
| Yhteensä/Total (N)..... | 293 | 306 | 350 | 396 | 308 | 1653 | 346 | 324 | 391 | 420 | 294 | 1775 | 3428 |
| Puuttuvia/Missing (n)..... | 2 | 3 | 5 | 8 | 18 | 36 | 2 | 2 | 6 | 13 | 18 | 41 | 77 |

TAULUKKO 140.B. Niiden osuus, jotka ilmoittivat tunteensa itsensä yksinäiseksi koko ajan tai suurimmaksi osaksi kuluneen kuukauden aikana (%).

TABLE 140.B. Proportion of persons who felt lonely all the time or for the most time during the past month (%).

| | Miehet/Males | | | | | Total | Naiset/Females | | | | | Total | |
|--|--------------------|-------|-------|-------|-------|-------|--------------------|-------|-------|-------|-------|-------|----|
| | Ikäryhmä/Age group | | | | | | Ikäryhmä/Age group | | | | | | |
| | 15-24 | 25-34 | 35-44 | 45-54 | 55-64 | | 15-24 | 25-34 | 35-44 | 45-54 | 55-64 | | |
| SIVIILISÄÄTY/MARITAL STATUS | | | | | | | | | | | | | |
| Naimisissa tai avoliitossa/Married or cohabiting..... | 2 | 2 | 2 | 5 | 5 | 4 | 10 | 4 | 6 | 6 | 5 | 5 | 5 |
| Naimaton/Single..... | 8 | 13 | 12 | 9 | 12 | 10 | 9 | 12 | 14 | 9 | 8 | 10 | 10 |
| Asumuserossa tai eronnut/Separated or divorced..... | . | 0 | 22 | 15 | 19 | 16 | . | 23 | 11 | 8 | 13 | 11 | 14 |
| Leski/Widowed..... | . | . | 0 | 25 | 22 | 20 | 0 | 0 | 25 | 0 | 14 | 11 | 13 |
| KOULUVUOSIA/SCHOOL YEARS | | | | | | | | | | | | | |
| 0-9 vuotta/0-9 years..... | 9 | 10 | 11 | 6 | 7 | 8 | 11 | 13 | 13 | 11 | 7 | 10 | 9 |
| 10-12 vuotta/10-12 years..... | 7 | 3 | 4 | 7 | 7 | 5 | 12 | 9 | 9 | 6 | 11 | 9 | 7 |
| 13 v. tai enemmän/13 years or more.. | 5 | 7 | 5 | 8 | 8 | 7 | 6 | 5 | 6 | 3 | 0 | 5 | 6 |
| ASUINALUE/LIVING AREA | | | | | | | | | | | | | |
| Uusimaa/Region of Uusimaa..... | 7 | 7 | 1 | 7 | 5 | 6 | 11 | 8 | 5 | 7 | 8 | 8 | 7 |
| Länsi-Suomi/Western Finland..... | 11 | 9 | 3 | 6 | 10 | 8 | 8 | 5 | 9 | 7 | 10 | 8 | 8 |
| Keski-Suomi/Central Finland..... | 10 | 5 | 6 | 7 | 7 | 7 | 8 | 8 | 9 | 7 | 1 | 7 | 7 |
| Kaakkois-Suomi/South-eastern Finland | 0 | 8 | 17 | 6 | 13 | 9 | 18 | 3 | 4 | 2 | 0 | 6 | 7 |
| Itä-Suomi/Eastern Finland..... | 0 | 0 | 3 | 6 | 8 | 4 | 11 | 13 | 7 | 3 | 10 | 8 | 6 |
| Pohjois-Suomi/Northern Finland..... | 3 | 2 | 10 | 7 | 3 | 5 | 6 | 0 | 7 | 9 | 9 | 6 | 6 |
| KAUPUNGI-URBANISATION | | | | | | | | | | | | | |
| Pääkaupunkiseutu/Capital city area.. | 9 | 8 | 0 | 7 | 4 | 6 | 13 | 9 | 6 | 7 | 8 | 9 | 7 |
| Isot kaupungit/Larger towns..... | 6 | 4 | 5 | 6 | 14 | 7 | 9 | 6 | 8 | 6 | 4 | 7 | 7 |
| Pienet kaupungit/Smaller towns..... | 3 | 5 | 6 | 5 | 8 | 5 | 11 | 6 | 8 | 6 | 9 | 8 | 7 |
| Maalaiskunnat/Rural areas..... | 9 | 7 | 8 | 7 | 6 | 7 | 7 | 5 | 7 | 4 | 8 | 6 | 7 |
| KUNTARYHMÄ/TYP OF MUNICIPALITY | | | | | | | | | | | | | |
| Kaupunkimaiset kunnat/Urban municipalities..... | 5 | 5 | 4 | 6 | 8 | 6 | 11 | 7 | 7 | 6 | 7 | 7 | 7 |
| Taajaan asutut kunnat/Semi-urban municipalities..... | 8 | 5 | 2 | 13 | 8 | 7 | 8 | 7 | 5 | 7 | 5 | 6 | 7 |
| Maaseutumaiset kunnat/Rural municipalities..... | 9 | 7 | 11 | 5 | 6 | 8 | 7 | 4 | 11 | 7 | 10 | 8 | 8 |
| AMMATTI/OCCUPATION | | | | | | | | | | | | | |
| Maataloustyö/Agricultural work..... | 17 | 8 | 11 | 9 | 6 | 9 | 20 | 18 | 13 | 0 | 0 | 10 | 9 |
| Tehdas-, rakennustyö tai vastaava/Industrial work..... | 6 | 1 | 4 | 8 | 2 | 5 | 0 | 18 | 11 | 6 | 30 | 12 | 6 |
| Toimisto- tai palvelutyö/Office work or services..... | 0 | 6 | 1 | 4 | 3 | 3 | 6 | 4 | 6 | 5 | 5 | 5 | 4 |
| Opiskelu tai koulunk./Studying..... | 7 | 17 | 33 | . | . | 9 | 9 | 4 | 0 | 0 | . | 8 | 9 |
| Kotirouva, kotiäiti, koti-isä/Homemaker..... | . | . | 0 | . | 0 | 0 | 17 | 5 | 4 | 6 | 9 | 7 | 6 |
| Eläkeläinen/Retired..... | . | 25 | 60 | 10 | 12 | 13 | . | 67 | 40 | 20 | 7 | 11 | 12 |
| Työtön/Unemployed..... | 10 | 7 | 19 | 10 | 3 | 9 | 10 | 10 | 19 | 19 | 7 | 12 | 11 |
| TUTKIMUSVUOSI/YEAR | | | | | | | | | | | | | |
| 1978-1979..... | . | . | . | . | . | . | . | . | . | . | . | . | . |
| 1980-1982..... | . | . | . | . | . | . | . | . | . | . | . | . | . |
| 1983-1985..... | . | . | . | . | . | . | . | . | . | . | . | . | . |
| 1986-1988..... | . | . | . | . | . | . | . | . | . | . | . | . | . |
| 1989-1990..... | . | . | . | . | . | . | . | . | . | . | . | . | . |
| 1991-1992..... | . | . | . | . | . | . | . | . | . | . | . | . | . |
| 1993-1994..... | 5 | 4 | 5 | 5 | 4 | 5 | 6 | 4 | 6 | 4 | 2 | 4 | 5 |
| 1995-1996..... | 4 | 7 | 8 | 8 | 7 | 7 | 7 | 5 | 7 | 8 | 5 | 7 | 7 |
| 1997..... | 6 | 6 | 8 | 7 | 7 | 7 | 8 | 9 | 10 | 8 | 6 | 8 | 8 |
| 1998..... | 7 | 6 | 5 | 7 | 7 | 6 | 10 | 6 | 7 | 6 | 7 | 7 | 7 |

SUOMALAISEN AIKUISVÄESTÖN TERVEYSKÄYTTÄYTYMINEN 1998 - HEALTH BEHAVIOUR AMONG FINNISH ADULT POPULATION 1998

TAULUKKO 141.A. Vastaajan ilmoitus, miten usein kuluneen kuluneen aikana on saanut joltakulta apua tarvitessaan (%).
TABLE 141.A. How often during the past month the respondent received help from others when in need (%).

| | Miehet/Males | | | | | Total | Naiset/Females | | | | | Total | |
|--|--------------------|-------|-------|-------|-------|-------|--------------------|-------|-------|-------|-------|-------|-------|
| | Ikäryhmä/Age group | | | | | | Ikäryhmä/Age group | | | | | | |
| | 15-24 | 25-34 | 35-44 | 45-54 | 55-64 | | 15-24 | 25-34 | 35-44 | 45-54 | 55-64 | | |
| Koko ajan/All the time..... | 12.8 | 16.9 | 12.3 | 12.6 | 21.9 | 15.1 | 23.1 | 16.5 | 14.5 | 21.1 | 23.8 | 19.6 | 17.4 |
| Suurimmaksi osaksi/Most of the time..... | 48.4 | 43.0 | 39.4 | 37.8 | 32.7 | 40.0 | 51.5 | 49.4 | 46.4 | 45.0 | 43.9 | 47.2 | 43.7 |
| Silloin tällöin/Now and then..... | 25.3 | 27.8 | 33.1 | 31.5 | 28.4 | 29.5 | 19.6 | 28.0 | 27.0 | 23.2 | 21.5 | 23.9 | 26.6 |
| Harvoin/Seldom..... | 8.3 | 8.3 | 9.7 | 9.3 | 9.2 | 9.0 | 4.7 | 5.6 | 8.4 | 7.5 | 8.3 | 6.9 | 7.9 |
| Ei ollenkaan/Never..... | 5.2 | 4.0 | 5.4 | 8.8 | 7.8 | 6.4 | 1.2 | .6 | 3.6 | 3.1 | 2.6 | 2.3 | 4.3 |
| Yhteensä/Total (%)..... | 100.0 | 100.0 | 100.0 | 100.0 | 100.0 | 100.0 | 100.0 | 100.0 | 100.0 | 100.0 | 100.0 | 100.0 | 100.0 |
| Yhteensä/Total (N)..... | 289 | 302 | 350 | 397 | 306 | 1644 | 342 | 322 | 392 | 413 | 303 | 1772 | 3416 |
| Puuttuvia/Missing (n)..... | 6 | 7 | 5 | 7 | 20 | 45 | 6 | 4 | 5 | 20 | 9 | 44 | 89 |

TAULUKKO 141.B. Niiden osuus, jotka saivat harvoin tai ei ollenkaan apua tarvitessaan kuluneen kuukauden aikana (%).
TABLE 141.B. Proportion of persons who during the past month had never or seldom received help from others when in need (%).

| | Miehet/Males | | | | | Total | Naiset/Females | | | | | Total | |
|--|--------------------|-------|-------|-------|-------|-------|--------------------|-------|-------|-------|-------|-------|----|
| | Ikäryhmä/Age group | | | | | | Ikäryhmä/Age group | | | | | | |
| | 15-24 | 25-34 | 35-44 | 45-54 | 55-64 | | 15-24 | 25-34 | 35-44 | 45-54 | 55-64 | | |
| SIVILLISÄÄTY/MARITAL STATUS | | | | | | | | | | | | | |
| Naimisissa tai avoliitossa/Married or cohabiting..... | 4 | 12 | 15 | 17 | 14 | 14 | 3 | 6 | 11 | 11 | 11 | 9 | 12 |
| Naimaton/Single..... | 15 | 13 | 16 | 22 | 26 | 16 | 7 | 5 | 17 | 3 | 8 | 7 | 12 |
| Asumuserossa tai eronnut/Separated or divorced..... | . | 20 | 15 | 19 | 27 | 19 | . | 23 | 8 | 13 | 17 | 14 | 16 |
| Leski/Widowed..... | . | . | 0 | 25 | 44 | 33 | 0 | 0 | 25 | 9 | 10 | 11 | 16 |
| KOULUVUOSIA/SCHOOL YEARS | | | | | | | | | | | | | |
| 0-9 vuotta/0-9 years..... | 13 | 17 | 16 | 20 | 18 | 18 | 9 | 4 | 24 | 13 | 15 | 13 | 16 |
| 10-12 vuotta/10-12 years..... | 17 | 13 | 14 | 19 | 19 | 16 | 9 | 12 | 12 | 11 | 10 | 11 | 14 |
| 13 v. tai enemmän/13 years or more.. | 8 | 11 | 16 | 17 | 11 | 13 | 1 | 5 | 9 | 7 | 2 | 6 | 9 |
| ASUINALUE/LIVING AREA | | | | | | | | | | | | | |
| Uusimaa/Region of Uusimaa..... | 13 | 11 | 12 | 20 | 21 | 15 | 6 | 5 | 10 | 8 | 15 | 9 | 12 |
| Länsi-Suomi/Western Finland..... | 16 | 11 | 19 | 16 | 14 | 15 | 5 | 10 | 11 | 10 | 10 | 9 | 12 |
| Keski-Suomi/Central Finland..... | 13 | 10 | 14 | 16 | 20 | 15 | 7 | 6 | 16 | 12 | 11 | 11 | 13 |
| Kaakkois-Suomi/South-eastern Finland | 7 | 24 | 24 | 19 | 26 | 20 | 9 | 3 | 8 | 13 | 8 | 9 | 14 |
| Itä-Suomi/Eastern Finland..... | 14 | 6 | 10 | 16 | 13 | 12 | 7 | 13 | 7 | 9 | 13 | 10 | 11 |
| Pohjois-Suomi/Northern Finland..... | 15 | 16 | 13 | 24 | 6 | 15 | 4 | 3 | 14 | 13 | 3 | 8 | 11 |
| KAUPUNGI/TOWN/URBANISATION | | | | | | | | | | | | | |
| Pääkaupunkiseutu/Capital city area.. | 16 | 11 | 9 | 16 | 17 | 14 | 6 | 7 | 10 | 8 | 14 | 9 | 11 |
| Isot kaupungit/Larger towns..... | 13 | 8 | 18 | 19 | 24 | 16 | 6 | 6 | 14 | 6 | 12 | 9 | 12 |
| Pienet kaupungit/Smaller towns..... | 8 | 10 | 13 | 20 | 13 | 13 | 5 | 3 | 12 | 16 | 13 | 10 | 11 |
| Maalaiskunnat/Rural areas..... | 16 | 18 | 18 | 17 | 16 | 17 | 6 | 9 | 11 | 11 | 7 | 9 | 13 |
| KUNTARYHMÄ/TYPE OF MUNICIPALITY | | | | | | | | | | | | | |
| Kaupunkimaiset kunnat/Urban municipalities..... | 12 | 11 | 14 | 21 | 18 | 16 | 6 | 5 | 12 | 8 | 13 | 9 | 12 |
| Taajaan asutut kunnat/Semi-urban municipalities..... | 8 | 5 | 12 | 13 | 9 | 10 | 8 | 7 | 12 | 24 | 10 | 13 | 12 |
| Maaseutumaiset kunnat/Rural municipalities..... | 19 | 19 | 19 | 15 | 19 | 18 | 4 | 10 | 11 | 8 | 7 | 8 | 13 |
| AMMATTI/OCCUPATION | | | | | | | | | | | | | |
| Maataloustyö/Agricultural work..... | 17 | 9 | 16 | 9 | 6 | 10 | 0 | 18 | 0 | 8 | 25 | 10 | 10 |
| Tehdas-, rakennustyö tai vastaava/Industrial work..... | 11 | 13 | 15 | 22 | 17 | 16 | 0 | 24 | 16 | 12 | 18 | 15 | 16 |
| Toimisto- tai palvelutyö/Office work or services..... | 8 | 9 | 13 | 17 | 13 | 13 | 0 | 4 | 11 | 9 | 6 | 8 | 10 |
| Opiskelu tai koulunk./Studying..... | 15 | 8 | 0 | . | . | 14 | 7 | 0 | 14 | 25 | . | 7 | 10 |
| Kotirouva, kotiäiti, koti-isä/Homemaker..... | . | . | 0 | 0 | 0 | 0 | 0 | 10 | 13 | 12 | 14 | 10 | 10 |
| Eläkeläinen/Retired..... | . | 50 | 20 | 16 | 20 | 20 | . | 33 | 0 | 7 | 12 | 12 | 16 |
| Työtön/Unemployed..... | 14 | 14 | 18 | 13 | 25 | 16 | 6 | 5 | 25 | 24 | 15 | 15 | 16 |
| TUTKIMUSVUOSI/YEAR | | | | | | | | | | | | | |
| 1978-1979..... | . | . | . | . | . | . | . | . | . | . | . | . | . |
| 1980-1982..... | . | . | . | . | . | . | . | . | . | . | . | . | . |
| 1983-1985..... | . | . | . | . | . | . | . | . | . | . | . | . | . |
| 1986-1988..... | . | . | . | . | . | . | . | . | . | . | . | . | . |
| 1989-1990..... | . | . | . | . | . | . | . | . | . | . | . | . | . |
| 1991-1992..... | . | . | . | . | . | . | . | . | . | . | . | . | . |
| 1993-1994..... | 7 | 8 | 16 | 25 | 14 | 14 | 6 | 6 | 17 | 12 | 2 | 9 | 11 |
| 1995-1996..... | 11 | 11 | 19 | 18 | 16 | 15 | 7 | 7 | 9 | 8 | 9 | 8 | 11 |
| 1997..... | 11 | 8 | 14 | 21 | 16 | 14 | 6 | 6 | 11 | 14 | 15 | 10 | 12 |
| 1998..... | 13 | 12 | 15 | 18 | 17 | 15 | 6 | 6 | 12 | 11 | 11 | 9 | 12 |

SUOMALAISEN AIKUISVÄESTÖN TERVEYSKÄYTTÄYTYMINEN 1998 - HEALTH BEHAVIOUR AMONG FINNISH ADULT POPULATION 1998

TAULUKKO 142.A. Vastaaajan ilmoitus, kuinka hyvin väittämiä 'epävarmoina aikoina odotan aina parasta' pitää paikkansa hänen kohdallaan (%).
 TABLE 142.A. How well the respondent feel that the statement 'in times of uncertainty I always hope the best' applies to him/her (%).

| | Miehet/Males | | | | | Total | Naiset/Females | | | | | Total | |
|---|--------------------|-------|-------|-------|-------|-------|--------------------|-------|-------|-------|-------|-------|-------|
| | Ikäryhmä/Age group | | | | | | Ikäryhmä/Age group | | | | | | |
| | 15-24 | 25-34 | 35-44 | 45-54 | 55-64 | | 15-24 | 25-34 | 35-44 | 45-54 | 55-64 | | |
| Ei pidä lainkaan paikkansa/Not true at all..... | 7.3 | 6.6 | 6.6 | 9.8 | 8.5 | 7.8 | 6.7 | 7.8 | 7.2 | 8.8 | 10.5 | 8.1 | 8.0 |
| Ei pidä juuri lainkaan paikkansa/Not altogether true..... | 24.7 | 27.4 | 21.0 | 26.0 | 23.3 | 24.4 | 30.1 | 24.3 | 21.9 | 21.8 | 18.9 | 23.4 | 23.9 |
| Pitää melko hyvin paikkansa/Fairly true..... | 53.8 | 57.8 | 63.2 | 51.5 | 54.1 | 56.1 | 52.3 | 57.6 | 55.0 | 54.0 | 54.5 | 54.7 | 55.3 |
| Pitää täysin paikkansa/Very true.... | 14.2 | 8.3 | 9.2 | 12.6 | 14.1 | 11.6 | 10.8 | 10.3 | 15.9 | 15.4 | 16.1 | 13.8 | 12.8 |
| Yhteensä/Total (%)..... | 100.0 | 100.0 | 100.0 | 100.0 | 100.0 | 100.0 | 100.0 | 100.0 | 100.0 | 100.0 | 100.0 | 100.0 | 100.0 |
| Yhteensä/Total (N)..... | 288 | 303 | 348 | 388 | 305 | 1632 | 342 | 321 | 389 | 409 | 286 | 1747 | 3379 |
| Puuttavia/Missing (n)..... | 7 | 6 | 7 | 16 | 21 | 57 | 6 | 5 | 8 | 24 | 26 | 69 | 126 |

TAULUKKO 142.B. Niiden osuus, joiden mielestä väite 'epävarmoina aikoina odotan aina parasta' pitää paikkansa heidän kohdallaan (%).
 TABLE 142.B. Proportion of persons who feel that the statement 'in times of uncertainty I always hope the best' applies well to them (%).

| | Miehet/Males | | | | | Total | Naiset/Females | | | | | Total | |
|--|--------------------|-------|-------|-------|-------|-------|--------------------|-------|-------|-------|-------|-------|----|
| | Ikäryhmä/Age group | | | | | | Ikäryhmä/Age group | | | | | | |
| | 15-24 | 25-34 | 35-44 | 45-54 | 55-64 | | 15-24 | 25-34 | 35-44 | 45-54 | 55-64 | | |
| SIVILISÄÄTY/MARITAL STATUS | | | | | | | | | | | | | |
| Naimisissa tai avoliitossa/Married or cohabiting..... | 78 | 65 | 73 | 65 | 68 | 68 | 69 | 68 | 72 | 67 | 73 | 70 | 69 |
| Naimaton/Single..... | 66 | 69 | 74 | 60 | 77 | 68 | 62 | 66 | 64 | 77 | 70 | 64 | 66 |
| Asumuserossa tai eronnut/Separated or divorced..... | . | 50 | 66 | 65 | 52 | 61 | . | 69 | 71 | 76 | 61 | 71 | 66 |
| Leski/Widowed..... | . | . | 100 | 75 | 78 | 80 | 100 | 100 | 75 | 89 | 64 | 72 | 74 |
| KOULUVUOSIA/SCHOOL YEARS | | | | | | | | | | | | | |
| 0-9 vuotta/0-9 years..... | 68 | 50 | 83 | 70 | 67 | 69 | 69 | 68 | 58 | 71 | 76 | 71 | 70 |
| 10-12 vuotta/10-12 years..... | 68 | 72 | 74 | 61 | 75 | 70 | 55 | 59 | 70 | 71 | 62 | 64 | 67 |
| 13 v. tai enemmän/13 years or more.. | 68 | 65 | 67 | 61 | 61 | 65 | 68 | 71 | 74 | 67 | 73 | 71 | 68 |
| ASUINALUE/LIVING AREA | | | | | | | | | | | | | |
| Uusimaa/Region of Uusimaa..... | 67 | 65 | 72 | 69 | 68 | 68 | 60 | 67 | 66 | 69 | 71 | 67 | 68 |
| Länsi-Suomi/Western Finland..... | 69 | 63 | 67 | 57 | 63 | 64 | 61 | 64 | 73 | 73 | 68 | 68 | 66 |
| Keski-Suomi/Central Finland..... | 71 | 68 | 75 | 65 | 66 | 69 | 70 | 62 | 69 | 76 | 71 | 70 | 69 |
| Kaakkois-Suomi/South-eastern Finland | 63 | 65 | 66 | 67 | 71 | 66 | 61 | 73 | 77 | 64 | 73 | 69 | 67 |
| Itä-Suomi/Eastern Finland..... | 73 | 94 | 83 | 61 | 78 | 76 | 68 | 77 | 75 | 46 | 68 | 65 | 70 |
| Pohjois-Suomi/Northern Finland..... | 62 | 60 | 76 | 60 | 76 | 67 | 63 | 76 | 73 | 76 | 75 | 72 | 70 |
| KAUPUNGISTUMISASTE/URBANISATION | | | | | | | | | | | | | |
| Pääkaupunkiseutu/Capital city area.. | 59 | 63 | 73 | 68 | 65 | 66 | 61 | 64 | 67 | 68 | 68 | 66 | 66 |
| Isot kaupungit/Larger towns..... | 69 | 68 | 72 | 61 | 66 | 67 | 62 | 77 | 73 | 66 | 71 | 70 | 69 |
| Pienet kaupungit/Smaller towns..... | 68 | 65 | 71 | 63 | 66 | 67 | 67 | 69 | 79 | 70 | 69 | 71 | 69 |
| Maalaiskunnat/Rural areas..... | 71 | 67 | 74 | 66 | 72 | 70 | 62 | 60 | 67 | 72 | 72 | 67 | 69 |
| KUNTARYHMÄ/TYPE OF MUNICIPALITY | | | | | | | | | | | | | |
| Kaupunkimaiset kunnat/Urban municipalities..... | 67 | 66 | 73 | 63 | 66 | 67 | 61 | 69 | 73 | 69 | 69 | 68 | 68 |
| Taajaan asutut kunnat/Semi-urban municipalities..... | 64 | 63 | 69 | 69 | 68 | 67 | 67 | 73 | 71 | 66 | 68 | 69 | 68 |
| Maaseutumaiset kunnat/Rural municipalities..... | 73 | 68 | 74 | 64 | 73 | 70 | 67 | 59 | 65 | 73 | 74 | 68 | 69 |
| AMMATTI/OCCUPATION | | | | | | | | | | | | | |
| Maataloustyö/Agricultural work..... | 67 | 67 | 74 | 59 | 83 | 70 | 75 | 80 | 71 | 71 | 25 | 69 | 70 |
| Tehdas-, rakennustyö tai vastaava/Industrial work..... | 71 | 64 | 71 | 60 | 80 | 67 | 100 | 47 | 84 | 72 | 73 | 71 | 67 |
| Toimisto- tai palvelutyö/Office work or services..... | 58 | 70 | 75 | 64 | 64 | 68 | 73 | 69 | 72 | 70 | 63 | 70 | 69 |
| Opiskelu tai koulunk./Studying..... | 71 | 58 | 33 | . | . | 69 | 63 | 64 | 86 | 50 | . | 64 | 66 |
| Kotirouva, kotiäiti, koti-isä/Housewife..... | . | . | 100 | . | 50 | 67 | 75 | 71 | 75 | 94 | 90 | 78 | 78 |
| Eläkeläinen/Retired..... | . | 100 | 40 | 80 | 67 | 69 | . | 67 | 20 | 47 | 77 | 71 | 70 |
| Työtön/Unemployed..... | 50 | 63 | 82 | 63 | 54 | 61 | 47 | 76 | 66 | 85 | 66 | 67 | 64 |
| TUTKIMUSVUOSI/YEAR | | | | | | | | | | | | | |
| 1997..... | 63 | 67 | 67 | 61 | 65 | 64 | 62 | 65 | 70 | 67 | 71 | 67 | 66 |
| 1998..... | 68 | 66 | 72 | 64 | 68 | 68 | 63 | 68 | 71 | 69 | 71 | 68 | 68 |

SUOMALAISEN AIKUISVÄESTÖN TERVEYSKÄYTTÄYTYMINEN 1998 - HEALTH BEHAVIOUR AMONG FINNISH ADULT POPULATION 1998

TAULUKKO 143.A. Vastaaajan ilmoitus, kuinka hyvin väittäjä 'jos jokin asia voi epäonnistua, niin juuri minun kohdalla se epäonnistuu', pitää paikkansa hänen kohdallaan (%).
 TABLE 143.A. How well the respondent feel that the statement 'if anything is to go wrong, then it is bound to do so in my case' applies to him/her (%).

| | Miehet/Males | | | | | Total | Naiset/Females | | | | | Total | |
|---|--------------------|-------|-------|-------|-------|-------|--------------------|-------|-------|-------|-------|-------|-------|
| | Ikäryhmä/Age group | | | | | | Ikäryhmä/Age group | | | | | | |
| | 15-24 | 25-34 | 35-44 | 45-54 | 55-64 | | 15-24 | 25-34 | 35-44 | 45-54 | 55-64 | | |
| Ei pidä lainkaan paikkansa/Not true at all..... | 24.7 | 26.9 | 24.9 | 28.3 | 25.7 | 26.2 | 15.4 | 23.9 | 30.0 | 27.3 | 29.5 | 25.3 | 25.7 |
| Ei pidä juuri lainkaan paikkansa/Not altogether true..... | 49.8 | 49.8 | 49.9 | 49.6 | 50.8 | 50.0 | 52.6 | 54.0 | 51.1 | 49.8 | 44.5 | 50.5 | 50.3 |
| Pitää melko hyvin paikkansa/Fairly true..... | 19.2 | 20.3 | 21.8 | 19.0 | 17.8 | 19.7 | 28.2 | 19.9 | 15.3 | 19.9 | 18.5 | 20.2 | 20.0 |
| Pitää täysin paikkansa/Very true.... | 6.2 | 3.0 | 3.4 | 3.1 | 5.6 | 4.2 | 3.8 | 2.2 | 3.6 | 3.1 | 7.5 | 3.9 | 4.0 |
| Yhteensä/Total (%)..... | 100.0 | 100.0 | 100.0 | 100.0 | 100.0 | 100.0 | 100.0 | 100.0 | 100.0 | 100.0 | 100.0 | 100.0 | 100.0 |
| Yhteensä/Total (N)..... | 291 | 305 | 349 | 389 | 303 | 1637 | 344 | 322 | 393 | 418 | 292 | 1769 | 3406 |
| Puuttuvia/Missing (n)..... | 4 | 4 | 6 | 15 | 23 | 52 | 4 | 4 | 4 | 15 | 20 | 47 | 99 |

TAULUKKO 143.B. Niiden osuus, joiden mielestä väite 'jos jokin asia voi epäonnistua, niin juuri minun kohdallani se epäonnistuu' ei pidä paikkansa heidän kohdallaan (%).
 TABLE 143.B. Proportion of persons who feel that the statement 'if anything is to go wrong, then it is bound to do in my case' not applies to them (%).

| | Miehet/Males | | | | | Total | Naiset/Females | | | | | Total | |
|--|--------------------|-------|-------|-------|-------|-------|--------------------|-------|-------|-------|-------|-------|----|
| | Ikäryhmä/Age group | | | | | | Ikäryhmä/Age group | | | | | | |
| | 15-24 | 25-34 | 35-44 | 45-54 | 55-64 | | 15-24 | 25-34 | 35-44 | 45-54 | 55-64 | | |
| SIVILISÄÄTY/MARITAL STATUS | | | | | | | | | | | | | |
| Naimisissa tai avoliitossa/Married or cohabiting..... | 78 | 80 | 80 | 81 | 79 | 80 | 71 | 77 | 83 | 75 | 75 | 77 | 79 |
| Naimaton/Single..... | 74 | 74 | 61 | 64 | 69 | 71 | 67 | 81 | 74 | 87 | 70 | 72 | 71 |
| Asumuserossa tai eronnut/Separated or divorced..... | . | 40 | 59 | 71 | 64 | 63 | . | 67 | 81 | 87 | 65 | 78 | 71 |
| Leski/Widowed..... | . | . | 0 | 100 | 78 | 73 | 100 | 100 | 75 | 60 | 76 | 73 | 73 |
| KOULUVUOSIA/SCHOOL YEARS | | | | | | | | | | | | | |
| 0-9 vuotta/0-9 years..... | 69 | 54 | 69 | 67 | 72 | 68 | 62 | 52 | 65 | 68 | 72 | 67 | 68 |
| 10-12 vuotta/10-12 years..... | 73 | 75 | 75 | 85 | 84 | 77 | 64 | 69 | 77 | 77 | 71 | 72 | 75 |
| 13 v. tai enemmän/13 years or more.. | 82 | 82 | 78 | 84 | 82 | 81 | 76 | 83 | 87 | 84 | 88 | 83 | 83 |
| ASUINALUE/LIVING AREA | | | | | | | | | | | | | |
| Uusimaa/Region of Uusimaa..... | 80 | 84 | 75 | 74 | 78 | 78 | 74 | 84 | 83 | 81 | 71 | 79 | 78 |
| Länsi-Suomi/Western Finland..... | 73 | 68 | 78 | 80 | 82 | 77 | 66 | 80 | 74 | 75 | 71 | 73 | 75 |
| Keski-Suomi/Central Finland..... | 79 | 80 | 76 | 77 | 69 | 76 | 63 | 76 | 86 | 79 | 77 | 77 | 77 |
| Kaakkois-Suomi/South-eastern Finland | 68 | 85 | 65 | 80 | 77 | 74 | 66 | 67 | 85 | 77 | 78 | 74 | 74 |
| Itä-Suomi/Eastern Finland..... | 73 | 82 | 66 | 87 | 78 | 77 | 64 | 68 | 68 | 62 | 74 | 67 | 72 |
| Pohjois-Suomi/Northern Finland..... | 65 | 66 | 80 | 80 | 76 | 74 | 69 | 77 | 87 | 78 | 75 | 78 | 76 |
| KAUPUNGIKUNNAT/URBANISATION | | | | | | | | | | | | | |
| Pääkaupunkiseutu/Capital city area.. | 80 | 83 | 77 | 77 | 77 | 79 | 69 | 84 | 84 | 82 | 73 | 79 | 79 |
| Isot kaupungit/Larger towns..... | 74 | 85 | 75 | 80 | 82 | 79 | 73 | 78 | 81 | 81 | 72 | 77 | 78 |
| Pienet kaupungit/Smaller towns..... | 73 | 69 | 74 | 81 | 73 | 75 | 73 | 84 | 83 | 74 | 73 | 77 | 76 |
| Maalaiskunnat/Rural areas..... | 74 | 72 | 74 | 74 | 76 | 74 | 58 | 67 | 79 | 73 | 76 | 72 | 73 |
| KUNTARYHMÄ/TYPE OF MUNICIPALITY | | | | | | | | | | | | | |
| Kaupunkimaiset kunnat/Urban municipalities..... | 74 | 80 | 75 | 79 | 77 | 77 | 72 | 80 | 83 | 79 | 72 | 78 | 77 |
| Taajaan asutut kunnat/Semi-urban municipalities..... | 80 | 71 | 81 | 74 | 72 | 76 | 69 | 76 | 78 | 76 | 82 | 76 | 76 |
| Maaseutumaiset kunnat/Rural municipalities..... | 73 | 71 | 69 | 77 | 78 | 74 | 56 | 72 | 78 | 71 | 74 | 70 | 72 |
| AMMATTI/OCCUPATION | | | | | | | | | | | | | |
| Maataloustyö/Agricultural work..... | 50 | 58 | 74 | 68 | 83 | 70 | 75 | 70 | 100 | 50 | 75 | 69 | 70 |
| Tehdas-, rakennustyö tai vastaava/Industrial work..... | 81 | 74 | 73 | 77 | 84 | 76 | 67 | 47 | 79 | 78 | 60 | 69 | 75 |
| Toimisto- tai palvelutyö/Office work or services..... | 88 | 86 | 83 | 87 | 85 | 85 | 67 | 79 | 83 | 80 | 85 | 81 | 83 |
| Opiskelu tai koulunk./Studying..... | 74 | 71 | 67 | . | . | 74 | 69 | 82 | 86 | 75 | . | 71 | 72 |
| Kotirouva, kotiäiti, koti-isä/Housewife..... | . | . | 100 | . | 100 | 100 | 75 | 83 | 88 | 69 | 69 | 79 | 80 |
| Eläkeläinen/Retired..... | . | 33 | 20 | 67 | 74 | 70 | . | 67 | 33 | 63 | 73 | 70 | 70 |
| Työttömä/Unemployed..... | 68 | 66 | 35 | 61 | 59 | 60 | 60 | 76 | 63 | 63 | 59 | 63 | 61 |
| TUTKIMUSVUOSI/YEAR | | | | | | | | | | | | | |
| 1997..... | 71 | 71 | 77 | 79 | 79 | 76 | 68 | 73 | 73 | 75 | 70 | 72 | 74 |
| 1998..... | 75 | 77 | 75 | 78 | 77 | 76 | 68 | 78 | 81 | 77 | 74 | 76 | 76 |

SUOMALAISEN AIKUISVÄESTÖN TERVEYSKÄYTTÄYTYMINEN 1998 - HEALTH BEHAVIOUR AMONG FINNISH ADULT POPULATION 1998

TAULUKKO 144.A. Vastaajan ilmoitus, kuinka hyvin väittämä 'suhtaudun aina optimisesti ja myönteisesti tulevaisuuteeni', pitää paikkansa hänen kohdallaan (%).
TABLE 144.A. How well the respondent feel that the statement 'I always feel optimistic and positive to my future' applies to him/her (%).

| | Miehet/Males | | | | | Total | Naiset/Females | | | | | Total | |
|---|--------------------|-------|-------|-------|-------|-------|--------------------|-------|-------|-------|-------|-------|-------|
| | Ikäryhmä/Age group | | | | | | Ikäryhmä/Age group | | | | | | |
| | 15-24 | 25-34 | 35-44 | 45-54 | 55-64 | | 15-24 | 25-34 | 35-44 | 45-54 | 55-64 | | |
| Ei pidä lainkaan paikkansa/Not true at all..... | 4.5 | 4.9 | 4.0 | 4.1 | 2.9 | 4.1 | 3.8 | 1.6 | 3.1 | 3.9 | 3.1 | 3.1 | 3.6 |
| Ei pidä juuri lainkaan paikkansa/Not altogether true..... | 12.0 | 15.7 | 14.7 | 13.0 | 11.1 | 13.3 | 18.8 | 18.0 | 10.0 | 10.6 | 13.1 | 13.8 | 13.6 |
| Pitää melko hyvin paikkansa/Fairly true..... | 59.1 | 61.6 | 63.8 | 64.9 | 66.0 | 63.2 | 64.4 | 66.5 | 66.6 | 63.4 | 60.9 | 64.4 | 63.9 |
| Pitää täysin paikkansa/Very true.... | 24.4 | 17.7 | 17.5 | 18.1 | 19.9 | 19.4 | 12.9 | 14.0 | 20.3 | 22.2 | 22.8 | 18.6 | 19.0 |
| Yhteensä/Total (%)..... | 100.0 | 100.0 | 100.0 | 100.0 | 100.0 | 100.0 | 100.0 | 100.0 | 100.0 | 100.0 | 100.0 | 100.0 | 100.0 |
| Yhteensä/Total (N)..... | 291 | 305 | 348 | 393 | 306 | 1643 | 340 | 322 | 389 | 415 | 289 | 1755 | 3398 |
| Puuttavia/Missing (n)..... | 4 | 4 | 7 | 11 | 20 | 46 | 8 | 4 | 8 | 18 | 23 | 61 | 107 |

TAULUKKO 144.B. Niiden osuus, joiden mielestä väite 'suhtaudun aina optimisesti ja myönteisesti tulevaisuuteeni' pitää paikkansa heidän kohdallaan (%).
TABLE 144.B. Proportion of persons who feel that the statement 'I always feel optimistic and positive about my future' applies well to them (%).

| | Miehet/Males | | | | | Total | Naiset/Females | | | | | Total | |
|--|--------------------|-------|-------|-------|-------|-------|--------------------|-------|-------|-------|-------|-------|----|
| | Ikäryhmä/Age group | | | | | | Ikäryhmä/Age group | | | | | | |
| | 15-24 | 25-34 | 35-44 | 45-54 | 55-64 | | 15-24 | 25-34 | 35-44 | 45-54 | 55-64 | | |
| SIVIILISÄÄTY/MARITAL STATUS | | | | | | | | | | | | | |
| Naimisissa tai avoliitossa/Married or cohabiting..... | 89 | 82 | 85 | 85 | 86 | 85 | 72 | 80 | 90 | 86 | 86 | 85 | 85 |
| Naimaton/Single..... | 83 | 76 | 71 | 75 | 92 | 80 | 79 | 78 | 72 | 77 | 78 | 78 | 79 |
| Asumuserossa tai eronnut/Separated or divorced..... | . | 60 | 69 | 80 | 78 | 75 | . | 92 | 89 | 87 | 77 | 85 | 80 |
| Leski/Widowed..... | . | . | 100 | 100 | 89 | 93 | 0 | 100 | 75 | 90 | 81 | 81 | 84 |
| KOULUVUOSIA/SCHOOL YEARS | | | | | | | | | | | | | |
| 0-9 vuotta/0-9 years..... | 80 | 71 | 84 | 80 | 86 | 82 | 75 | 81 | 78 | 85 | 85 | 82 | 82 |
| 10-12 vuotta/10-12 years..... | 84 | 77 | 85 | 84 | 87 | 83 | 77 | 78 | 87 | 87 | 81 | 83 | 83 |
| 13 v. tai enemmän/13 years or more.. | 84 | 83 | 78 | 86 | 84 | 82 | 79 | 81 | 88 | 84 | 84 | 84 | 83 |
| ASUINALUE/LIVING AREA | | | | | | | | | | | | | |
| Uusimaa/Region of Uusimaa..... | 89 | 84 | 86 | 80 | 84 | 84 | 77 | 81 | 86 | 81 | 85 | 82 | 83 |
| Länsi-Suomi/Western Finland..... | 83 | 74 | 80 | 81 | 85 | 81 | 76 | 83 | 82 | 87 | 81 | 82 | 81 |
| Keski-Suomi/Central Finland..... | 84 | 82 | 79 | 81 | 91 | 83 | 73 | 82 | 89 | 90 | 87 | 85 | 84 |
| Kaakkois-Suomi/South-eastern Finland | 79 | 92 | 71 | 83 | 77 | 80 | 82 | 79 | 96 | 93 | 83 | 87 | 83 |
| Itä-Suomi/Eastern Finland..... | 82 | 88 | 86 | 97 | 91 | 89 | 75 | 73 | 79 | 66 | 82 | 74 | 81 |
| Pohjois-Suomi/Northern Finland..... | 76 | 66 | 85 | 88 | 85 | 80 | 83 | 79 | 93 | 93 | 81 | 86 | 83 |
| KAUPUNGISTUMISASTE/URBANISATION | | | | | | | | | | | | | |
| Pääkaupunkiseutu/Capital city area.. | 89 | 83 | 85 | 75 | 85 | 83 | 75 | 80 | 89 | 84 | 86 | 82 | 83 |
| Isot kaupungit/Larger towns..... | 84 | 81 | 75 | 83 | 86 | 82 | 74 | 82 | 89 | 83 | 81 | 82 | 82 |
| Pienet kaupungit/Smaller towns..... | 89 | 78 | 79 | 89 | 88 | 84 | 78 | 84 | 88 | 83 | 83 | 83 | 84 |
| Maalaiskunnat/Rural areas..... | 78 | 77 | 86 | 83 | 85 | 82 | 81 | 76 | 84 | 91 | 85 | 84 | 83 |
| KUNTARYHMÄ/TYPE OF MUNICIPALITY | | | | | | | | | | | | | |
| Kaupunkimaiset kunnat/Urban municipalities..... | 86 | 81 | 79 | 82 | 86 | 82 | 77 | 81 | 89 | 84 | 83 | 83 | 83 |
| Taajaan asutut kunnat/Semi-urban municipalities..... | 86 | 84 | 84 | 85 | 87 | 85 | 75 | 80 | 80 | 89 | 85 | 82 | 84 |
| Maaseutumaiset kunnat/Rural municipalities..... | 78 | 74 | 86 | 83 | 86 | 81 | 80 | 80 | 86 | 89 | 85 | 84 | 83 |
| AMMATTI/OCCUPATION | | | | | | | | | | | | | |
| Maataloustyö/Agricultural work..... | 83 | 75 | 72 | 77 | 94 | 80 | 100 | 70 | 100 | 75 | 50 | 79 | 80 |
| Tehdas-, rakennustyö tai vastaava/Industrial work..... | 92 | 77 | 79 | 82 | 95 | 82 | 100 | 53 | 89 | 88 | 82 | 80 | 82 |
| Toimisto- tai palvelutyö/Office work or services..... | 79 | 83 | 87 | 86 | 92 | 86 | 84 | 83 | 88 | 86 | 83 | 86 | 86 |
| Opiskelu tai koulunk./Studying..... | 85 | 79 | 67 | . | . | 84 | 78 | 71 | 86 | 75 | . | 77 | 80 |
| Kotirouva, kotiäiti, koti-isä/Housewife..... | . | . | 100 | . | 100 | 100 | 67 | 83 | 91 | 94 | 100 | 87 | 87 |
| Eläkeläinen/Retired..... | . | 100 | 80 | 80 | 81 | 81 | . | 33 | 60 | 80 | 90 | 86 | 83 |
| Työtön/Unemployed..... | 64 | 71 | 65 | 81 | 72 | 72 | 67 | 90 | 74 | 85 | 64 | 74 | 73 |
| TUTKIMUSVUOSI/YEAR | | | | | | | | | | | | | |
| 1997..... | 82 | 83 | 82 | 81 | 84 | 82 | 81 | 79 | 82 | 85 | 85 | 82 | 82 |
| 1998..... | 84 | 79 | 81 | 83 | 86 | 83 | 77 | 80 | 87 | 86 | 84 | 83 | 83 |

SUOMALAISEN AIKUISVÄESTÖN TERVEYSKÄYTTÄYTYMINEN 1998 - HEALTH BEHAVIOUR AMONG FINNISH ADULT POPULATION 1998

TAULUKKO 145.A. Vastaajan ilmoitus, kuinka hyvin väittämä 'en juuri koskaan odota asioiden sujuvan niin kuin haluaisin' pitää paikkansa hänen kohdallaan (%).

TABLE 145.A. How well the respondent feel that the statement 'I never expect things to go the way I want them to' applies to him/her (%).

| | Miehet/Males | | | | | Total | Naiset/Females | | | | | Total | |
|---|--------------------|-------|-------|-------|-------|-------|--------------------|-------|-------|-------|-------|-------|-------|
| | Ikäryhmä/Age group | | | | | | Ikäryhmä/Age group | | | | | | |
| | 15-24 | 25-34 | 35-44 | 45-54 | 55-64 | | 15-24 | 25-34 | 35-44 | 45-54 | 55-64 | | |
| Ei pidä lainkaan paikkansa/Not true at all..... | 32.3 | 32.1 | 27.7 | 30.4 | 30.4 | 30.5 | 20.3 | 31.4 | 34.6 | 34.1 | 30.1 | 30.4 | 30.4 |
| Ei pidä juuri lainkaan paikkansa/Not altogether true..... | 46.5 | 47.4 | 50.4 | 45.2 | 34.1 | 44.9 | 57.4 | 54.3 | 45.5 | 43.3 | 42.2 | 48.4 | 46.7 |
| Pitää melko hyvin paikkansa/Fairly true..... | 17.7 | 18.2 | 19.6 | 21.6 | 29.8 | 21.3 | 19.1 | 13.0 | 16.5 | 19.0 | 23.5 | 18.1 | 19.7 |
| Pitää täysin paikkansa/Very true.... | 3.5 | 2.3 | 2.3 | 2.9 | 5.7 | 3.3 | 3.2 | 1.2 | 3.3 | 3.6 | 4.2 | 3.1 | 3.2 |
| Yhteensä/Total (%)..... | 100.0 | 100.0 | 100.0 | 100.0 | 100.0 | 100.0 | 100.0 | 100.0 | 100.0 | 100.0 | 100.0 | 100.0 | 100.0 |
| Yhteensä/Total (N)..... | 288 | 302 | 347 | 385 | 299 | 1621 | 340 | 322 | 393 | 411 | 289 | 1755 | 3376 |
| Puuttavia/Missing (n)..... | 7 | 7 | 8 | 19 | 27 | 68 | 8 | 4 | 4 | 22 | 23 | 61 | 129 |

TAULUKKO 145.B. Niiden osuus, joiden mielestä väite 'en juuri koskaan odota asioiden sujuvan niin kuin haluaisin' ei pidä paikkansa heidän kohdallaan (%).

TABLE 145.B. Proportion of persons who feel that the statement 'I never expect things to go the way I want them to' not applies to them (%).

| | Miehet/Males | | | | | Total | Naiset/Females | | | | | Total | |
|--|--------------------|-------|-------|-------|-------|-------|--------------------|-------|-------|-------|-------|-------|----|
| | Ikäryhmä/Age group | | | | | | Ikäryhmä/Age group | | | | | | |
| | 15-24 | 25-34 | 35-44 | 45-54 | 55-64 | | 15-24 | 25-34 | 35-44 | 45-54 | 55-64 | | |
| SIVIILISÄÄTY/MARITAL STATUS | | | | | | | | | | | | | |
| Naimisissa tai avoliitossa/Married or cohabiting..... | 84 | 83 | 79 | 79 | 66 | 77 | 78 | 87 | 82 | 77 | 74 | 80 | 79 |
| Naimaton/Single..... | 78 | 77 | 70 | 63 | 67 | 75 | 77 | 84 | 70 | 87 | 65 | 77 | 76 |
| Asumuserossa tai eronnut/Separated or divorced..... | . | 40 | 84 | 69 | 48 | 67 | . | 85 | 78 | 76 | 63 | 75 | 71 |
| Leski/Widowed..... | . | . | 50 | 100 | 67 | 73 | 100 | 100 | 75 | 64 | 71 | 71 | 72 |
| KOULUVUOSIA/SCHOOL YEARS | | | | | | | | | | | | | |
| 0-9 vuotta/0-9 years..... | 76 | 64 | 76 | 73 | 58 | 68 | 75 | 81 | 58 | 71 | 68 | 70 | 69 |
| 10-12 vuotta/10-12 years..... | 75 | 78 | 74 | 70 | 74 | 74 | 77 | 74 | 77 | 75 | 73 | 75 | 75 |
| 13 v. tai enemmän/13 years or more.. | 88 | 83 | 83 | 82 | 74 | 83 | 80 | 90 | 85 | 84 | 88 | 86 | 84 |
| ASUINALUE/LIVING AREA | | | | | | | | | | | | | |
| Uusimaa/Region of Uusimaa..... | 78 | 82 | 80 | 70 | 72 | 76 | 78 | 84 | 82 | 77 | 64 | 78 | 77 |
| Länsi-Suomi/Western Finland..... | 77 | 74 | 77 | 79 | 67 | 75 | 73 | 90 | 74 | 78 | 71 | 77 | 76 |
| Keski-Suomi/Central Finland..... | 81 | 78 | 86 | 74 | 58 | 75 | 80 | 88 | 80 | 83 | 79 | 82 | 79 |
| Kaakkois-Suomi/South-eastern Finland | 71 | 96 | 78 | 76 | 41 | 74 | 88 | 85 | 88 | 77 | 70 | 81 | 78 |
| Itä-Suomi/Eastern Finland..... | 86 | 76 | 69 | 81 | 59 | 74 | 75 | 77 | 79 | 79 | 70 | 76 | 75 |
| Pohjois-Suomi/Northern Finland..... | 79 | 77 | 71 | 82 | 77 | 77 | 77 | 84 | 84 | 66 | 81 | 78 | 78 |
| KAUPUNGISTUMISASTE/URBANISATION | | | | | | | | | | | | | |
| Pääkaupunkiseutu/Capital city area.. | 77 | 83 | 79 | 74 | 73 | 77 | 72 | 82 | 87 | 83 | 63 | 79 | 78 |
| Isot kaupungit/Larger towns..... | 75 | 85 | 82 | 73 | 66 | 76 | 84 | 87 | 80 | 83 | 71 | 81 | 79 |
| Pienet kaupungit/Smaller towns..... | 80 | 75 | 75 | 77 | 57 | 73 | 79 | 87 | 81 | 75 | 81 | 80 | 77 |
| Maalaiskunnat/Rural areas..... | 81 | 76 | 78 | 78 | 65 | 76 | 74 | 86 | 77 | 72 | 72 | 76 | 76 |
| KUNTARYHMÄ/TYPE OF MUNICIPALITY | | | | | | | | | | | | | |
| Kaupunkimaiset kunnat/Urban municipalities..... | 78 | 81 | 80 | 74 | 66 | 76 | 82 | 85 | 84 | 81 | 72 | 81 | 79 |
| Taajaan asutut kunnat/Semi-urban municipalities..... | 84 | 68 | 78 | 78 | 58 | 73 | 71 | 87 | 74 | 72 | 78 | 76 | 75 |
| Maaseutumaiset kunnat/Rural municipalities..... | 78 | 82 | 74 | 79 | 65 | 76 | 70 | 86 | 76 | 69 | 70 | 73 | 75 |
| AMMATTI/OCCUPATION | | | | | | | | | | | | | |
| Maataloustyö/Agricultural work..... | 100 | 67 | 47 | 77 | 71 | 68 | 60 | 90 | 86 | 77 | 50 | 77 | 71 |
| Tehdas-, rakennustyö tai vastaava/Industrial work..... | 78 | 76 | 81 | 77 | 70 | 77 | 100 | 82 | 79 | 66 | 70 | 74 | 77 |
| Toimisto- tai palvelutyö/Office work or services..... | 79 | 83 | 83 | 81 | 66 | 80 | 85 | 86 | 81 | 81 | 86 | 82 | 82 |
| Opiskelu tai koulunk./Studying..... | 79 | 79 | 100 | . | . | 80 | 78 | 89 | 71 | 25 | . | 79 | 79 |
| Kotirouva, kotiäiti, koti-isä/Housewife..... | . | . | 100 | . | 100 | 100 | 67 | 90 | 92 | 65 | 62 | 80 | 81 |
| Eläkeläinen/Retired..... | . | 33 | 40 | 67 | 67 | 66 | . | 33 | 40 | 77 | 65 | 64 | 65 |
| Työtön/Unemployed..... | 67 | 75 | 71 | 55 | 45 | 61 | 67 | 80 | 75 | 81 | 69 | 73 | 68 |
| TUTKIMUSVUOSI/YEAR | | | | | | | | | | | | | |
| 1997..... | 78 | 82 | 77 | 72 | 70 | 75 | 79 | 79 | 76 | 75 | 64 | 75 | 75 |
| 1998..... | 79 | 79 | 78 | 76 | 65 | 75 | 78 | 86 | 80 | 77 | 72 | 79 | 77 |

SUOMALAISEN AIKUISVÄESTÖN TERVEYSKÄYTTÄYTYMINEN 1998 - HEALTH BEHAVIOUR AMONG FINNISH ADULT POPULATION 1998

TAULUKKO 146.A. Vastaajan ilmoitus, kuinka hyvin väittäjä 'en juuri koskaan odota, että minulle tapahtuisi mitään hyvää', pitää paikkansa hänen kohdallaan (%).
TABLE 146.A. How well the respondent feel that the statement 'I hardly ever expect anything good to happen to me' applies to him/her (%).

| | Miehet/Males | | | | | Total | Naiset/Females | | | | | Total | | |
|---|--------------------|-------|-------|-------|-------|-------|----------------|--------------------|-------|-------|-------|-------|-------|-------|
| | Ikäryhmä/Age group | | | | | | Total | Ikäryhmä/Age group | | | | | Total | |
| | 15-24 | 25-34 | 35-44 | 45-54 | 55-64 | | | 15-24 | 25-34 | 35-44 | 45-54 | | | 55-64 |
| Ei pidä lainkaan paikkansa/Not true at all..... | 44.5 | 48.9 | 35.6 | 43.6 | 42.9 | 42.9 | 41.2 | 45.8 | 50.6 | 48.3 | 47.4 | 46.8 | 44.9 | |
| Ei pidä juuri lainkaan paikkansa/Not altogether true..... | 40.3 | 40.0 | 45.4 | 36.9 | 32.8 | 39.1 | 46.1 | 42.4 | 37.9 | 37.0 | 28.9 | 38.6 | 38.9 | |
| Pitää melko hyvin paikkansa/Fairly true..... | 11.7 | 8.9 | 17.5 | 17.0 | 19.2 | 15.1 | 9.9 | 11.8 | 9.7 | 12.3 | 17.2 | 11.9 | 13.5 | |
| Pitää täysin paikkansa/Very true.... | 3.4 | 2.3 | 1.4 | 2.6 | 5.2 | 2.9 | 2.9 | .0 | 1.8 | 2.4 | 6.5 | 2.6 | 2.8 | |
| Yhteensä/Total (%)..... | 100.0 | 100.0 | 100.0 | 100.0 | 100.0 | 100.0 | 100.0 | 100.0 | 100.0 | 100.0 | 100.0 | 100.0 | 100.0 | |
| Yhteensä/Total (N)..... | 290 | 305 | 348 | 388 | 308 | 1639 | 345 | 323 | 391 | 416 | 291 | 1766 | 3405 | |
| Puuttuvia/Missing (n)..... | 5 | 4 | 7 | 16 | 18 | 50 | 3 | 3 | 6 | 17 | 21 | 50 | 100 | |

TAULUKKO 146.B. Niiden osuus, joiden mielestä väite 'en juuri koskaan odota, että minulle tapahtuisi mitään hyvää' ei pidä paikkansa heidän kohdallaan (%).
TABLE 146.B. Proportion of persons who feel that the statement 'I hardly ever expect anything good to happen to me' not applies to them (%).

| | Miehet/Males | | | | | Total | Naiset/Females | | | | | Total | | |
|--|--------------------|-------|-------|-------|-------|-------|----------------|--------------------|-------|-------|-------|-------|-------|-------|
| | Ikäryhmä/Age group | | | | | | Total | Ikäryhmä/Age group | | | | | Total | |
| | 15-24 | 25-34 | 35-44 | 45-54 | 55-64 | | | 15-24 | 25-34 | 35-44 | 45-54 | | | 55-64 |
| SIVIILISÄÄTY/MARITAL STATUS | | | | | | | | | | | | | | |
| Naimisissa tai avoliitossa/Married or cohabiting..... | 84 | 90 | 82 | 82 | 77 | 82 | 88 | 89 | 90 | 86 | 78 | 86 | 84 | |
| Naimaton/Single..... | 85 | 90 | 80 | 74 | 74 | 84 | 87 | 86 | 87 | 83 | 74 | 86 | 85 | |
| Asumuserossa tai eronnut/Separated or divorced..... | | 60 | 75 | 77 | 64 | 72 | | 85 | 83 | 83 | 69 | 80 | 76 | |
| Leski/Widowed..... | | | 50 | 50 | 78 | 67 | 100 | 100 | 75 | 73 | 76 | 76 | 74 | |
| KOULUVUOSIA/SCHOOL YEARS | | | | | | | | | | | | | | |
| 0-9 vuotta/0-9 years..... | 80 | 79 | 73 | 75 | 73 | 75 | 86 | 77 | 68 | 78 | 68 | 75 | 75 | |
| 10-12 vuotta/10-12 years..... | 85 | 85 | 79 | 81 | 74 | 82 | 86 | 84 | 87 | 86 | 77 | 84 | 83 | |
| 13 v. tai enemmän/13 years or more.. | 88 | 93 | 88 | 85 | 87 | 89 | 89 | 91 | 93 | 91 | 100 | 92 | 91 | |
| ASUINALUE/LIVING AREA | | | | | | | | | | | | | | |
| Uusimaa/Region of Uusimaa..... | 86 | 96 | 80 | 76 | 83 | 83 | 88 | 90 | 90 | 85 | 68 | 85 | 84 | |
| Länsi-Suomi/Western Finland..... | 79 | 83 | 87 | 77 | 72 | 79 | 84 | 90 | 84 | 85 | 82 | 85 | 82 | |
| Keski-Suomi/Central Finland..... | 84 | 85 | 84 | 84 | 72 | 82 | 90 | 90 | 90 | 85 | 83 | 88 | 85 | |
| Kaakkois-Suomi/South-eastern Finland | 93 | 96 | 74 | 86 | 73 | 84 | 88 | 85 | 92 | 87 | 78 | 86 | 85 | |
| Itä-Suomi/Eastern Finland..... | 95 | 88 | 76 | 87 | 77 | 84 | 89 | 73 | 86 | 83 | 67 | 80 | 82 | |
| Pohjois-Suomi/Northern Finland..... | 82 | 86 | 77 | 85 | 76 | 81 | 87 | 90 | 91 | 86 | 78 | 87 | 84 | |
| KAUPUNGISTUMISASTE/URBANISATION | | | | | | | | | | | | | | |
| Pääkaupunkiseutu/Capital city area.. | 84 | 97 | 89 | 78 | 85 | 86 | 88 | 88 | 92 | 86 | 71 | 86 | 86 | |
| Isot kaupungit/Larger towns..... | 90 | 93 | 77 | 85 | 76 | 84 | 92 | 90 | 92 | 87 | 76 | 88 | 86 | |
| Pienet kaupungit/Smaller towns..... | 83 | 84 | 81 | 82 | 76 | 81 | 83 | 86 | 87 | 84 | 77 | 84 | 83 | |
| Maalaiskunnat/Rural areas..... | 83 | 84 | 80 | 77 | 71 | 79 | 87 | 89 | 85 | 85 | 78 | 85 | 82 | |
| KUNTARYHMÄ/TYPE OF MUNICIPALITY | | | | | | | | | | | | | | |
| Kaupunkimaiset kunnat/Urban municipalities..... | 86 | 93 | 81 | 83 | 79 | 84 | 90 | 88 | 92 | 87 | 73 | 87 | 85 | |
| Taajaan asutut kunnat/Semi-urban municipalities..... | 84 | 84 | 83 | 70 | 72 | 78 | 81 | 87 | 80 | 80 | 82 | 82 | 80 | |
| Maaseutumaiset kunnat/Rural municipalities..... | 83 | 82 | 80 | 81 | 71 | 79 | 85 | 90 | 87 | 85 | 80 | 85 | 82 | |
| AMMATTI/OCCUPATION | | | | | | | | | | | | | | |
| Maataloustyö/Agricultural work..... | 83 | 83 | 68 | 82 | 72 | 77 | 80 | 70 | 100 | 71 | 75 | 78 | 77 | |
| Tehdas-, rakennustyö tai vastaava/Industrial work..... | 81 | 87 | 80 | 77 | 79 | 81 | 100 | 71 | 84 | 81 | 36 | 74 | 80 | |
| Toimisto- tai palvelutyö/Office work or services..... | 88 | 95 | 85 | 89 | 84 | 88 | 94 | 91 | 90 | 90 | 86 | 90 | 89 | |
| Opiskelu tai koulunk./Studying..... | 86 | 92 | 100 | | | 87 | 88 | 93 | 100 | 75 | | 88 | 88 | |
| Kotirouva, kotiäiti, koti-isä/Housewife..... | | | 100 | | 100 | 100 | 75 | 93 | 92 | 76 | 69 | 85 | 85 | |
| Eläkeläinen/Retired..... | | 33 | 50 | 73 | 77 | 75 | | 33 | 60 | 77 | 75 | 74 | 74 | |
| Työtön/Unemployed..... | 79 | 76 | 82 | 71 | 59 | 72 | 80 | 81 | 77 | 78 | 70 | 76 | 75 | |
| TUTKIMUSVUOSI/YEAR | | | | | | | | | | | | | | |
| 1997..... | 85 | 85 | 86 | 77 | 80 | 83 | 87 | 87 | 83 | 81 | 77 | 83 | 83 | |
| 1998..... | 85 | 89 | 81 | 80 | 76 | 82 | 87 | 88 | 88 | 85 | 76 | 85 | 84 | |

Kansanterveyslaitos/National Public Health Institute
Epidemiologian ja terveyden edistämisen osasto

SUOMALAISEN AIKUISVÄESTÖN TERVEYSKÄYTTÄYTYMINEN 1998 - HEALTH BEHAVIOUR AMONG FINNISH ADULT POPULATION 1998

TAULUKKO 147.A. Vastaaajan ilmoitus, kuinka hyvin väittämä 'uskon, että minulle yleensä tapahtuu enemmänkin hyviä, kuin pahoja asioita', pitää paikkansa hänen kohdallaan (%).
 TABLE 147.A. How well the respondent feel that the statement 'I believe that in general more good than bad things are likely to happen to me' applies to him/her (%).

| | Miehet/Males | | | | | Total | Naiset/Females | | | | | Total | | |
|---|--------------------|-------|-------|-------|-------|-------|----------------|--------------------|-------|-------|-------|-------|-------|-------|
| | Ikäryhmä/Age group | | | | | | Total | Ikäryhmä/Age group | | | | | Total | |
| | 15-24 | 25-34 | 35-44 | 45-54 | 55-64 | | | 15-24 | 25-34 | 35-44 | 45-54 | | | 55-64 |
| Ei pidä lainkaan paikkansa/Not true at all..... | 4.1 | 2.6 | 4.3 | 4.3 | 4.2 | 4.0 | 2.9 | 2.2 | 2.0 | 3.8 | 6.1 | 3.3 | 3.6 | |
| Ei pidä juuri lainkaan paikkansa/Not altogether true..... | 13.8 | 13.9 | 18.8 | 15.1 | 14.1 | 15.2 | 15.7 | 13.6 | 8.9 | 8.8 | 10.1 | 11.3 | 13.2 | |
| Pitää melko hyvin paikkansa/Fairly true..... | 57.6 | 59.1 | 62.1 | 57.9 | 59.5 | 59.3 | 64.6 | 57.0 | 65.3 | 59.7 | 56.9 | 60.9 | 60.1 | |
| Pitää täysin paikkansa/Very true.... | 24.5 | 24.4 | 14.7 | 22.7 | 22.2 | 21.6 | 16.8 | 27.2 | 23.7 | 27.7 | 26.9 | 24.5 | 23.1 | |
| Yhteensä/Total (%)..... | 100.0 | 100.0 | 100.0 | 100.0 | 100.0 | 100.0 | 100.0 | 100.0 | 100.0 | 100.0 | 100.0 | 100.0 | 100.0 | |
| Yhteensä/Total (N)..... | 290 | 303 | 346 | 392 | 311 | 1642 | 345 | 323 | 392 | 419 | 297 | 1776 | 3418 | |
| Puuttuvia/Missing (n)..... | 5 | 6 | 9 | 12 | 15 | 47 | 3 | 3 | 5 | 14 | 15 | 40 | 87 | |

TAULUKKO 147.B. Niiden osuus, joiden mielestä väite 'uskon, että minulle yleensä tapahtuu enemmänkin hyviä, kuin pahoja asioita' pitää paikkansa heidän kohdallaan (%).
 TABLE 138.B. Proportion of persons who feel that the statement 'I believe that in general more good than bad things are likely to happen to me' applies well to them (%).

| | Miehet/Males | | | | | Total | Naiset/Females | | | | | Total | | |
|--|--------------------|-------|-------|-------|-------|-------|----------------|--------------------|-------|-------|-------|-------|-------|-------|
| | Ikäryhmä/Age group | | | | | | Total | Ikäryhmä/Age group | | | | | Total | |
| | 15-24 | 25-34 | 35-44 | 45-54 | 55-64 | | | 15-24 | 25-34 | 35-44 | 45-54 | | | 55-64 |
| SIVIILISÄÄTY/MARITAL STATUS | | | | | | | | | | | | | | |
| Naimisissa tai avoliitossa/Married or cohabiting..... | 89 | 85 | 82 | 82 | 82 | 83 | 81 | 85 | 90 | 88 | 85 | 87 | 85 | |
| Naimaton/Single..... | 81 | 83 | 63 | 71 | 86 | 78 | 81 | 85 | 85 | 93 | 87 | 83 | 81 | |
| Asumuserossa tai eronnut/Separated or divorced..... | . | 60 | 63 | 81 | 73 | 72 | . | 69 | 94 | 81 | 87 | 85 | 79 | |
| Leski/widowed..... | . | . | 50 | 75 | 67 | 67 | 100 | 0 | 67 | 91 | 72 | 76 | 73 | |
| KOULUVUOSIA/SCHOOL YEARS | | | | | | | | | | | | | | |
| 0-9 vuotta/0-9 years..... | 73 | 68 | 69 | 77 | 80 | 76 | 81 | 68 | 71 | 81 | 87 | 81 | 79 | |
| 10-12 vuotta/10-12 years..... | 82 | 82 | 76 | 78 | 89 | 81 | 76 | 78 | 89 | 88 | 77 | 82 | 82 | |
| 13 v. tai enemmän/13 years or more.. | 88 | 88 | 81 | 87 | 79 | 85 | 87 | 88 | 92 | 91 | 90 | 90 | 88 | |
| ASUINALUE/LIVING AREA | | | | | | | | | | | | | | |
| Uusimaa/Region of Uusimaa..... | 81 | 94 | 77 | 82 | 85 | 84 | 82 | 89 | 84 | 86 | 88 | 86 | 85 | |
| Länsi-Suomi/Western Finland..... | 80 | 75 | 79 | 79 | 77 | 78 | 76 | 83 | 91 | 91 | 85 | 85 | 82 | |
| Keski-Suomi/Central Finland..... | 79 | 86 | 77 | 85 | 80 | 82 | 83 | 83 | 93 | 89 | 85 | 87 | 84 | |
| Kaakkois-Suomi/South-eastern Finland | 89 | 80 | 63 | 77 | 92 | 79 | 79 | 88 | 92 | 89 | 80 | 86 | 83 | |
| Itä-Suomi/Eastern Finland..... | 86 | 76 | 79 | 71 | 83 | 79 | 89 | 68 | 86 | 74 | 73 | 78 | 78 | |
| Pohjois-Suomi/Northern Finland..... | 82 | 77 | 82 | 80 | 79 | 80 | 87 | 82 | 89 | 89 | 84 | 87 | 84 | |
| KAUPUNGIKUNNAT/URBANISATION | | | | | | | | | | | | | | |
| Pääkaupunkiseutu/Capital city area.. | 82 | 94 | 79 | 83 | 85 | 85 | 78 | 88 | 89 | 91 | 88 | 87 | 86 | |
| Isot kaupungit/Larger towns..... | 84 | 89 | 78 | 84 | 78 | 83 | 84 | 86 | 94 | 86 | 91 | 88 | 86 | |
| Pienet kaupungit/Smaller towns..... | 84 | 80 | 75 | 84 | 85 | 81 | 82 | 85 | 87 | 84 | 80 | 84 | 82 | |
| Maalaiskunnat/Rural areas..... | 80 | 75 | 77 | 74 | 80 | 77 | 81 | 79 | 88 | 89 | 79 | 84 | 80 | |
| KUNTARYHMÄ/TYPE OF MUNICIPALITY | | | | | | | | | | | | | | |
| Kaupunkimaiset kunnat/Urban municipalities..... | 84 | 88 | 77 | 84 | 83 | 83 | 83 | 86 | 90 | 88 | 85 | 86 | 85 | |
| Taajaan asutut kunnat/Semi-urban municipalities..... | 84 | 84 | 81 | 81 | 81 | 82 | 77 | 76 | 80 | 85 | 93 | 82 | 82 | |
| Maaseutumaiset kunnat/Rural municipalities..... | 77 | 73 | 74 | 73 | 80 | 75 | 79 | 86 | 92 | 89 | 78 | 85 | 80 | |
| AMMATTI/OCCUPATION | | | | | | | | | | | | | | |
| Maataloustyö/Agricultural work..... | 83 | 67 | 63 | 73 | 89 | 74 | 80 | 70 | 100 | 71 | 75 | 78 | 75 | |
| Tehdas-, rakennustyö tai vastaava/Industrial work..... | 81 | 82 | 72 | 81 | 84 | 79 | 100 | 65 | 89 | 88 | 91 | 84 | 80 | |
| Toimisto- tai palvelutyö/Office work or services..... | 79 | 89 | 85 | 89 | 93 | 88 | 91 | 88 | 91 | 90 | 85 | 89 | 89 | |
| Opiskelu tai koulutus/Studying..... | 83 | 92 | 100 | . | . | 84 | 82 | 86 | 100 | 75 | . | 83 | 84 | |
| Kotirouva, kotiäiti, koti-isä/Housewife..... | . | . | 100 | . | 50 | 67 | 75 | 85 | 88 | 88 | 77 | 84 | 84 | |
| Eläkeläinen/Retired..... | . | 67 | 60 | 73 | 80 | 78 | . | 33 | 40 | 64 | 87 | 82 | 80 | |
| Työtön/Unemployed..... | 75 | 70 | 59 | 59 | 62 | 65 | 63 | 76 | 81 | 85 | 78 | 77 | 72 | |
| TUTKIMUSVUOSI/YEAR | | | | | | | | | | | | | | |
| 1997..... | 82 | 84 | 83 | 83 | 86 | 83 | 83 | 86 | 81 | 86 | 84 | 84 | 84 | |
| 1998..... | 82 | 83 | 77 | 81 | 82 | 81 | 81 | 84 | 89 | 87 | 84 | 85 | 83 | |

Kansanterveyslaitos/National Public Health Institute
 Epidemiologian ja terveyden edistämisen osasto

SUOMALAISEN AIKUISVÄESTÖN TERVEYSKÄYTTÄYTYMINEN 1998 - HEALTH BEHAVIOUR AMONG FINNISH ADULT POPULATION 1998

TAULUKKO 148.A. Tärkeimmäksi katsottu syy suomalaisen aikuisväestön suureen sairastuvuuteen sukupuolen ja iän mukaan (%).
TABLE 148.A. Opinion about the most important reason for high morbidity rate among the adult population in Finland by sex and age (%).

| | Miehet/Males | | | | | Total | Naiset/Females | | | | | Total | |
|---|--------------------|-------|-------|-------|-------|-------|--------------------|-------|-------|-------|-------|-------|-------|
| | Ikäryhmä/Age group | | | | | | Ikäryhmä/Age group | | | | | | |
| | 15-24 | 25-34 | 35-44 | 45-54 | 55-64 | | 15-24 | 25-34 | 35-44 | 45-54 | 55-64 | | |
| Virheellinen ravinto/Poore nutrition | 15.8 | 16.1 | 14.5 | 12.8 | 9.7 | 13.7 | 21.9 | 14.8 | 16.5 | 14.7 | 9.8 | 15.6 | 14.7 |
| Stressi, vaikeat elinolosuhteet, raskas työ/Stress, heavy wor..... | 27.5 | 32.5 | 35.7 | 37.6 | 34.8 | 34.0 | 27.5 | 36.7 | 34.8 | 37.9 | 35.9 | 34.7 | 34.3 |
| Tupakointi/Smoking..... | 7.0 | 3.8 | 3.5 | 4.5 | 7.1 | 5.1 | 3.3 | 7 | 4.0 | 3.9 | 3.1 | 3.1 | 4.1 |
| Liikunnan puute/Lack of physical activity..... | 26.7 | 25.3 | 19.5 | 15.7 | 16.1 | 20.3 | 23.7 | 20.3 | 16.2 | 13.2 | 11.2 | 16.8 | 18.5 |
| Hivenaineiden, vitamiinien ym puute/Lack of micronutrients.... | 1.8 | .7 | 2.9 | 1.1 | 3.2 | 2.0 | 2.1 | 1.0 | .0 | .2 | 2.0 | 1.0 | 1.5 |
| Ylipaino/Overweight..... | 7.7 | 9.9 | 7.7 | 9.3 | 10.0 | 8.9 | 11.7 | 14.8 | 13.0 | 12.0 | 17.3 | 13.6 | 11.3 |
| Perintötekijät/Genetical factors.... | 4.0 | 3.8 | 8.0 | 8.5 | 12.6 | 7.6 | 3.0 | 4.9 | 8.2 | 8.1 | 8.1 | 6.6 | 7.0 |
| Alkoholi/Alcohol..... | 7.3 | 3.8 | 5.3 | 4.5 | 4.2 | 5.0 | 5.1 | 4.3 | 3.7 | 6.4 | 8.5 | 5.5 | 5.3 |
| Terveyspalvelujen puutteellisuus/Lack of health services..... | 1.1 | .7 | .0 | .3 | .3 | .4 | .3 | .0 | .3 | .2 | .7 | .3 | .4 |
| Muu/Other..... | 1.1 | 3.4 | 2.9 | 5.6 | 1.9 | 3.1 | 1.5 | 2.6 | 3.2 | 3.4 | 3.4 | 2.9 | 3.0 |
| Yhteensä/Total (%)..... | 100.0 | 100.0 | 100.0 | 100.0 | 100.0 | 100.0 | 100.0 | 100.0 | 100.0 | 100.0 | 100.0 | 100.0 | 100.0 |
| Yhteensä/Total (N)..... | 273 | 292 | 339 | 375 | 310 | 1589 | 334 | 305 | 376 | 409 | 295 | 1719 | 3308 |
| Puuttavia/Missing (n)..... | 22 | 17 | 16 | 29 | 16 | 100 | 14 | 21 | 21 | 24 | 17 | 97 | 197 |

Kansanterveyslaitos/National Public Health Institute
Epidemiologian ja terveyden edistämisen osasto

SUOMALAISEN AIKUISVÄESTÖN TERVEYSKÄYTTÄYTYMINEN 1998 - HEALTH BEHAVIOUR AMONG FINNISH ADULT POPULATION 1998

TAULUKKO 149.A. Tapaturmat viimeksi kuluneen vuoden aikana sukupuolen ja iän mukaan (%).
TABLE 149.A. Accidents by sex and age (%).

| | Miehet/Males | | | | | Total | Naiset/Females | | | | | Total | | |
|--|--------------------|-------|-------|-------|-------|-------|----------------|--------------------|-------|-------|-------|-------|-------|-------|
| | Ikäryhmä/Age group | | | | | | Total | Ikäryhmä/Age group | | | | | Total | |
| | 15-24 | 25-34 | 35-44 | 45-54 | 55-64 | | | 15-24 | 25-34 | 35-44 | 45-54 | | | 55-64 |
| Liikennetapaturma (mukana moottoriajoneuvo)/Traffic accident with motor vehicle..... | 2.4 | 1.6 | 1.4 | 1.2 | .6 | 1.4 | 1.4 | 1.2 | .8 | 1.2 | .3 | 1.0 | 1.2 | |
| Muu liikennetapaturma/Other traffic accident..... | 1.4 | 1.3 | .6 | .5 | 1.2 | .9 | 2.0 | .9 | 1.3 | 1.8 | 1.3 | 1.5 | 1.2 | |
| Työtapaturma (ei työmatkalla)/Occupational accident..... | 6.1 | 7.4 | 9.9 | 6.7 | 3.7 | 6.8 | 2.6 | 2.1 | 3.0 | 2.1 | 1.0 | 2.2 | 4.4 | |
| Kotitapaturma/Accident at home..... | 3.4 | 4.2 | 3.4 | 4.7 | 6.1 | 4.4 | 3.2 | 4.3 | 3.0 | 3.7 | 5.4 | 3.9 | 4.1 | |
| Urheilutapaturma/Sports accident..... | 13.6 | 8.7 | 5.6 | 2.5 | 1.2 | 6.0 | 5.5 | 2.1 | 1.0 | 1.4 | .3 | 2.0 | 3.9 | |
| Muu vapaa-ajan tapaturma/Other leisure time accident..... | 7.1 | 5.2 | 5.1 | 2.7 | 3.1 | 4.5 | 5.7 | 4.3 | 1.8 | 2.5 | 2.9 | 3.4 | 3.9 | |
| Muu tapaturma/Other accident..... | 3.7 | 2.6 | 2.0 | 3.0 | 3.1 | 2.8 | 3.7 | 1.5 | 1.3 | 1.6 | 1.0 | 1.8 | 2.3 | |
| Ei tapaturmia/No accidents..... | 68.5 | 72.2 | 75.2 | 80.2 | 82.2 | 76.0 | 79.9 | 84.4 | 89.2 | 87.3 | 88.5 | 86.0 | 81.2 | |
| Yhteensä/Total (%)..... | 100.0 | 100.0 | 100.0 | 100.0 | 100.0 | 100.0 | 100.0 | 100.0 | 100.0 | 100.0 | 100.0 | 100.0 | 100.0 | |
| Yhteensä/Total (N)..... | 295 | 309 | 355 | 404 | 326 | 1689 | 348 | 326 | 397 | 433 | 312 | 1816 | 3505 | |

TAULUKKO 149.B. Tapaturmia kokeneiden osuus taustamuuttujien mukaan (%).
TABLE 149.B. Proportion of persons with accidents by background variables (%).

| | Miehet/Males | | | | | Total | Naiset/Females | | | | | Total | | |
|--|--------------------|-------|-------|-------|-------|-------|----------------|--------------------|-------|-------|-------|-------|-------|-------|
| | Ikäryhmä/Age group | | | | | | Total | Ikäryhmä/Age group | | | | | Total | |
| | 15-24 | 25-34 | 35-44 | 45-54 | 55-64 | | | 15-24 | 25-34 | 35-44 | 45-54 | | | 55-64 |
| SIVIILISÄÄTY/MARITAL STATUS | | | | | | | | | | | | | | |
| Naimisissa tai avoliitossa/Married or cohabiting..... | 27 | 22 | 27 | 16 | 16 | 20 | 17 | 13 | 10 | 14 | 12 | 12 | 16 | |
| Naimaton/Single..... | 32 | 35 | 17 | 21 | 31 | 30 | 21 | 23 | 19 | 3 | 20 | 19 | 25 | |
| Asumuserossa tai eronnut/Separated or divorced..... | . | 60 | 18 | 32 | 22 | 28 | 100 | 31 | 6 | 15 | 10 | 13 | 20 | |
| Leski/Widowed..... | . | . | 50 | 75 | 11 | 33 | 0 | 0 | 0 | 9 | 3 | 4 | 11 | |
| KOULUVUOSIA/ YEARS OF SCHOOL | | | | | | | | | | | | | | |
| 0-9 vuotta/0-9 years..... | 36 | 38 | 20 | 23 | 16 | 22 | 28 | 29 | 16 | 15 | 12 | 17 | 20 | |
| 10-12 vuotta/10-12 years..... | 38 | 33 | 24 | 18 | 24 | 28 | 16 | 16 | 15 | 14 | 11 | 14 | 22 | |
| 13 v. tai enemmän/13 years or more.. | 16 | 22 | 28 | 18 | 17 | 21 | 19 | 14 | 8 | 10 | 10 | 12 | 16 | |
| ASUINALUE/LIVING AREA | | | | | | | | | | | | | | |
| Uusimaa/Region of Uusimaa..... | 33 | 36 | 24 | 18 | 19 | 25 | 27 | 20 | 15 | 15 | 12 | 18 | 21 | |
| Länsi-Suomi/Western Finland..... | 26 | 31 | 30 | 20 | 13 | 24 | 22 | 15 | 11 | 11 | 11 | 14 | 19 | |
| Keski-Suomi/Mid-Finland..... | 33 | 23 | 20 | 26 | 14 | 23 | 16 | 12 | 9 | 16 | 11 | 13 | 18 | |
| Kaakkois-Suomi/South-eastern Finland | 25 | 19 | 29 | 15 | 27 | 23 | 15 | 12 | 10 | 16 | 13 | 13 | 18 | |
| Itä-Suomi/Eastern Finland..... | 45 | 33 | 20 | 9 | 36 | 27 | 24 | 22 | 3 | 16 | 9 | 15 | 20 | |
| Pohjois-Suomi/Northern Finland..... | 34 | 16 | 27 | 21 | 14 | 22 | 13 | 10 | 9 | 6 | 12 | 10 | 16 | |
| KAUPUNGIKUNNAT/URBANISATION | | | | | | | | | | | | | | |
| Pääkaupunkiseutu/Helsinki | | | | | | | | | | | | | | |
| Metropolitan area..... | 20 | 32 | 22 | 17 | 22 | 23 | 25 | 17 | 13 | 17 | 12 | 17 | 20 | |
| Isot kaupungit/Major towns..... | 27 | 34 | 27 | 23 | 16 | 25 | 20 | 15 | 14 | 9 | 9 | 13 | 19 | |
| Pienet kaupungit/Minor towns..... | 42 | 28 | 26 | 18 | 19 | 26 | 21 | 14 | 10 | 11 | 17 | 14 | 20 | |
| Maalaiskunnat/Rural areas..... | 32 | 21 | 23 | 20 | 16 | 22 | 17 | 16 | 9 | 14 | 10 | 13 | 18 | |
| KUNTARYHMÄ/TYP E OF MUNICIPALITY | | | | | | | | | | | | | | |
| Kaupunkimaiset kunnat/Urban municipalities..... | 31 | 33 | 26 | 21 | 18 | 25 | 23 | 16 | 13 | 12 | 12 | 15 | 20 | |
| Taajaan asutut kunnat/Semi-urban municipalities..... | 34 | 26 | 24 | 18 | 15 | 23 | 9 | 18 | 14 | 15 | 16 | 14 | 18 | |
| Maaseutumaiset kunnat/Rural municipalities..... | 31 | 18 | 21 | 19 | 19 | 21 | 18 | 12 | 5 | 13 | 9 | 11 | 16 | |
| AMMATTI/OCCUPATION | | | | | | | | | | | | | | |
| Maataloustyö/Agricultural work..... | 0 | 33 | 0 | 22 | 22 | 17 | 60 | 0 | 0 | 7 | 0 | 9 | 14 | |
| Tehdas-, rakennustyö tai vastaava/Industrial work..... | 46 | 37 | 34 | 27 | 18 | 32 | 67 | 29 | 10 | 14 | 9 | 17 | 30 | |
| Toimisto- tai palvelutyö/Office work or services..... | 46 | 19 | 21 | 12 | 23 | 19 | 9 | 12 | 10 | 12 | 16 | 12 | 15 | |
| Opiskelu tai kouluunk./Studying..... | 27 | 33 | 33 | . | . | 28 | 20 | 39 | 0 | 50 | . | 22 | 24 | |
| Kotirouva, kotiäiti, koti-isä/Homemaker..... | . | . | 0 | . | 0 | 0 | 31 | 5 | 8 | 6 | 14 | 10 | 10 | |
| Eläkeläinen/Retired..... | . | 50 | 0 | 21 | 15 | 16 | . | 33 | 50 | 24 | 9 | 13 | 15 | |
| Työttömät/Unemployed..... | 34 | 31 | 33 | 24 | 20 | 28 | 16 | 19 | 16 | 19 | 11 | 15 | 21 | |
| TUTKIMUSVUOSI/YEAR | | | | | | | | | | | | | | |
| 1978-1979..... | . | . | . | . | . | . | . | . | . | . | . | . | . | |
| 1980-1982..... | . | . | . | . | . | . | . | . | . | . | . | . | . | |
| 1983-1985..... | . | . | . | . | . | . | . | . | . | . | . | . | . | |
| 1986-1988..... | 39 | 28 | 23 | 16 | 12 | 25 | 20 | 13 | 10 | 12 | 12 | 14 | 19 | |
| 1989-1990..... | 38 | 32 | 24 | 21 | 12 | 26 | 24 | 14 | 13 | 14 | 13 | 16 | 21 | |
| 1991-1992..... | 27 | 22 | 18 | 15 | 12 | 19 | 18 | 10 | 12 | 13 | 10 | 12 | 16 | |
| 1993-1994..... | 32 | 31 | 25 | 19 | 17 | 25 | 23 | 13 | 11 | 12 | 12 | 14 | 19 | |
| 1995-1996..... | 33 | 29 | 22 | 19 | 16 | 24 | 23 | 11 | 13 | 13 | 13 | 14 | 19 | |
| 1997..... | 32 | 34 | 31 | 20 | 18 | 26 | 21 | 14 | 15 | 13 | 13 | 15 | 20 | |
| 1998..... | 32 | 28 | 25 | 20 | 18 | 24 | 20 | 16 | 11 | 13 | 12 | 14 | 19 | |

SUOMALAISEN AIKUISVÄESTÖN TERVEYSKÄYTTÄYTYMINEN 1998 - HEALTH BEHAVIOUR AMONG FINNISH ADULT POPULATION 1998

TAULUKKO 150.A. Tietääkö tuttaviansa joukossa jonkun, joka on kokeillut kuluneen vuoden aikana huumeita (%).
TABLE 150.A. Does the respondent know anyone amongst his/her friends that has in the past year tried narcotics (%).

| | Miehet/Males | | | | | Total | Naiset/Females | | | | | Total | |
|---|--------------------|-------|-------|-------|-------|-------|--------------------|-------|-------|-------|-------|-------|-------|
| | Ikäryhmä/Age group | | | | | | Ikäryhmä/Age group | | | | | | |
| | 15-24 | 25-34 | 35-44 | 45-54 | 55-64 | | 15-24 | 25-34 | 35-44 | 45-54 | 55-64 | | |
| Ei tiedä ketään/I don't know anyone | 61.6 | 82.1 | 90.9 | 94.2 | 97.5 | 86.2 | 59.8 | 88.8 | 94.7 | 97.2 | 97.1 | 87.9 | 87.1 |
| Tiedän yhden henkilön/I know one person that has | 12.0 | 6.2 | 2.8 | 3.3 | 1.5 | 4.9 | 9.2 | 5.0 | 2.8 | 2.1 | 2.3 | 4.2 | 4.5 |
| Tiedän 2-5 henkilöä/I know 2-5 persons that have | 18.8 | 7.2 | 4.3 | 2.0 | .6 | 6.1 | 21.7 | 4.3 | 2.3 | .2 | .3 | 5.6 | 5.8 |
| Tiedän useampia kuin 5 henkilöä/I know more than 5 persons t. | 7.5 | 4.6 | 2.0 | .5 | .3 | 2.8 | 9.2 | 1.9 | .3 | .5 | .3 | 2.3 | 2.5 |
| Yhteensä/Total (%) | 100.0 | 100.0 | 100.0 | 100.0 | 100.0 | 100.0 | 100.0 | 100.0 | 100.0 | 100.0 | 100.0 | 100.0 | 100.0 |
| Yhteensä/Total (N) | 292 | 307 | 351 | 396 | 323 | 1669 | 346 | 322 | 397 | 427 | 306 | 1798 | 3467 |
| Puuttuvia/Missing (n) | 3 | 2 | 4 | 8 | 3 | 20 | 2 | 4 | 0 | 6 | 6 | 18 | 38 |

TAULUKKO 150.B. Niiden osuus, jotka tietävät vähintään yhden henkilön, joka on kokeillut huumeita (%).
TABLE 150.B. Proportion of persons knowing at least one person, who has tried narcotics (%).

| | Miehet/Males | | | | | Total | Naiset/Females | | | | | Total | |
|---|--------------------|-------|-------|-------|-------|-------|--------------------|-------|-------|-------|-------|-------|----|
| | Ikäryhmä/Age group | | | | | | Ikäryhmä/Age group | | | | | | |
| | 15-24 | 25-34 | 35-44 | 45-54 | 55-64 | | 15-24 | 25-34 | 35-44 | 45-54 | 55-64 | | |
| SIVILISÄÄTY/MARITAL STATUS | | | | | | | | | | | | | |
| Naimisissa tai avoliitossa/Married or cohabiting | 36 | 15 | 8 | 4 | 2 | 8 | 26 | 8 | 4 | 2 | 3 | 5 | 7 |
| Naimaton/Single | 39 | 24 | 18 | 5 | 4 | 28 | 44 | 21 | 11 | 6 | 0 | 31 | 29 |
| Asumuserossa tai eronnut/Separated or divorced | . | 10 | 3 | 12 | 13 | 10 | 0 | 23 | 6 | 2 | 3 | 5 | 7 |
| Leski/Widowed | . | . | 0 | 50 | 0 | 14 | 0 | 0 | 0 | 0 | 7 | 4 | 7 |
| KOULUVUOSIA/ YEARS OF SCHOOL | | | | | | | | | | | | | |
| 0-9 vuotta/0-9 years | 27 | 21 | 8 | 6 | 3 | 9 | 40 | 26 | 11 | 0 | 3 | 11 | 10 |
| 10-12 vuotta/10-12 years | 40 | 17 | 9 | 4 | 0 | 17 | 44 | 17 | 5 | 3 | 3 | 15 | 16 |
| 13 v. tai enemmän/13 years or more | 43 | 18 | 10 | 6 | 3 | 15 | 37 | 8 | 5 | 5 | 2 | 11 | 13 |
| ASUINALUE/LIVING AREA | | | | | | | | | | | | | |
| Uusimaa/Region of Uusimaa | 53 | 22 | 10 | 6 | 6 | 17 | 51 | 16 | 7 | 8 | 3 | 16 | 17 |
| Länsi-Suomi/Western Finland | 36 | 23 | 6 | 8 | 2 | 14 | 43 | 10 | 4 | 0 | 1 | 12 | 13 |
| Keski-Suomi/Mid-Finland | 35 | 15 | 9 | 7 | 1 | 13 | 38 | 7 | 7 | 1 | 4 | 10 | 11 |
| Kaakkois-Suomi/South-eastern Finland | 36 | 12 | 11 | 3 | 0 | 12 | 36 | 15 | 0 | 0 | 4 | 11 | 11 |
| Itä-Suomi/Eastern Finland | 41 | 18 | 14 | 3 | 0 | 14 | 21 | 9 | 3 | 3 | 3 | 7 | 10 |
| Pohjois-Suomi/Northern Finland | 18 | 9 | 10 | 5 | 0 | 8 | 33 | 8 | 4 | 0 | 3 | 10 | 9 |
| KAUPUNGI- ja TUMISASTE/URBANISATION | | | | | | | | | | | | | |
| Pääkaupunkiseutu/Helsinki Metropolitan area | 53 | 25 | 10 | 8 | 7 | 19 | 58 | 16 | 9 | 10 | 4 | 19 | 19 |
| Isot kaupungit/Major towns | 43 | 23 | 17 | 11 | 2 | 18 | 46 | 10 | 5 | 1 | 0 | 12 | 15 |
| Pienet kaupungit/Minor towns | 35 | 16 | 8 | 1 | 2 | 11 | 35 | 10 | 6 | 0 | 3 | 11 | 11 |
| Maalaiskunnat/Rural areas | 32 | 12 | 5 | 4 | 1 | 10 | 29 | 8 | 3 | 2 | 5 | 8 | 9 |
| KUNTARYHMÄ/TYPE OF MUNICIPALITY | | | | | | | | | | | | | |
| Kaupunkimaiset kunnat/Urban municipalities | 45 | 22 | 13 | 7 | 4 | 16 | 48 | 13 | 7 | 4 | 3 | 15 | 16 |
| Taaajaan asutut kunnat/Semi-urban municipalities | 31 | 11 | 3 | 2 | 0 | 9 | 26 | 11 | 3 | 3 | 0 | 8 | 8 |
| Maaseutumaiset kunnat/Rural municipalities | 31 | 13 | 4 | 5 | 1 | 11 | 27 | 2 | 2 | 0 | 5 | 7 | 9 |
| AMMATTI/OCCUPATION | | | | | | | | | | | | | |
| Maataloustyö/Agricultural work | 0 | 8 | 5 | 0 | 0 | 3 | 20 | 9 | 0 | 0 | 0 | 5 | 3 |
| Tehdas-, rakennustyö tai vastaava/Industrial work | 38 | 18 | 9 | 3 | 2 | 11 | 0 | 19 | 5 | 0 | 0 | 5 | 10 |
| Toimisto- tai palvelutyö/Office work or services | 38 | 14 | 6 | 6 | 1 | 9 | 39 | 7 | 4 | 3 | 5 | 6 | 7 |
| Opiskelu tai koulunk./Studying | 41 | 38 | 33 | . | . | 40 | 41 | 26 | 14 | 0 | . | 38 | 39 |
| Kotirouva, kotiäiti, koti-isä/Homemaker | . | . | 0 | . | 0 | 0 | 15 | 10 | 4 | 0 | 0 | 6 | 6 |
| Eläkeläinen/Retired | . | 25 | 0 | 6 | 3 | 4 | . | 33 | 0 | 0 | 2 | 3 | 3 |
| Työtön/Unemployed | 39 | 24 | 33 | 10 | 7 | 21 | 47 | 24 | 9 | 7 | 0 | 15 | 18 |
| TUTKIMUSVUOSI/YEAR | | | | | | | | | | | | | |
| 1978-1979 | . | . | . | . | . | . | . | . | . | . | . | . | . |
| 1980-1982 | . | . | . | . | . | . | . | . | . | . | . | . | . |
| 1983-1985 | . | . | . | . | . | . | . | . | . | . | . | . | . |
| 1986-1988 | . | . | . | . | . | . | . | . | . | . | . | . | . |
| 1989-1990 | . | . | . | . | . | . | . | . | . | . | . | . | . |
| 1991-1992 | . | . | . | . | . | . | . | . | . | . | . | . | . |
| 1993-1994 | . | . | . | . | . | . | . | . | . | . | . | . | . |
| 1995 | . | . | . | . | . | . | . | . | . | . | . | . | . |
| 1996 | 32 | 19 | 7 | 4 | 3 | 12 | 35 | 14 | 5 | 3 | 1 | 11 | 12 |
| 1997 | 36 | 22 | 11 | 5 | 2 | 14 | 38 | 15 | 7 | 4 | 3 | 13 | 13 |
| 1998 | 38 | 18 | 9 | 6 | 2 | 14 | 40 | 11 | 5 | 3 | 3 | 12 | 13 |

SUOMALAISEN AIKUISVÄESTÖN TERVEYSKÄYTTÄYTYMINEN 1998 - HEALTH BEHAVIOUR AMONG FINNISH ADULT POPULATION 1998

TAULUKKO 151.A. Onko kuluneen vuoden aikana tarjottu joko ilmaiseksi tai ostettavaksi jotain huumausainetta (%).
TABLE 151.A. Has the respondent in the past year been offered any sort of narcotics either for free or to buy (%).

| | Miehet/Males | | | | | Total | Naiset/Females | | | | | Total | | |
|---|--------------------|-------|-------|-------|-------|-------|----------------|--------------------|-------|-------|-------|-------|-------|-------|
| | Ikäryhmä/Age group | | | | | | Total | Ikäryhmä/Age group | | | | | Total | |
| | 15-24 | 25-34 | 35-44 | 45-54 | 55-64 | | | 15-24 | 25-34 | 35-44 | 45-54 | | | 55-64 |
| Ei ole/No..... | 80.5 | 88.6 | 96.3 | 97.5 | 99.1 | 92.9 | 84.1 | 96.3 | 99.5 | 99.3 | 99.7 | 95.9 | 94.5 | |
| Kyllä, ilmaiseksi/Yes, for free..... | 6.8 | 3.6 | 2.3 | .3 | .6 | 2.5 | 7.2 | 2.5 | .3 | .5 | .3 | 2.1 | 2.3 | |
| Kyllä, ostettavaksi/Yes, to buy..... | 6.8 | 4.2 | .6 | 1.5 | .3 | 2.5 | 3.8 | .3 | .3 | .2 | .0 | .9 | 1.7 | |
| Kyllä, sekä ilmaiseksi että ostettavaksi/Yes, for free and t. | 5.8 | 3.6 | .9 | .8 | .0 | 2.0 | 4.9 | .9 | .0 | .0 | .0 | 1.1 | 1.6 | |
| Yhteensä/Total (%)..... | 100.0 | 100.0 | 100.0 | 100.0 | 100.0 | 100.0 | 100.0 | 100.0 | 100.0 | 100.0 | 100.0 | 100.0 | 100.0 | |
| Yhteensä/Total (N)..... | 292 | 308 | 351 | 397 | 324 | 1672 | 345 | 322 | 397 | 428 | 307 | 1799 | 3471 | |
| Puuttuvia/Missing (n)..... | 3 | 1 | 4 | 7 | 2 | 17 | 3 | 4 | 0 | 5 | 5 | 17 | 34 | |

TAULUKKO 151.B. Niiden osuus, joille on tarjottu jotain huumausainetta, taustamuuttujien mukaan (%).
TABLE 151.B. Proportion of persons who have been offered some sort of narcotics by background variables (%).

| | Miehet/Males | | | | | Total | Naiset/Females | | | | | Total | | |
|--|--------------------|-------|-------|-------|-------|-------|----------------|--------------------|-------|-------|-------|-------|-------|-------|
| | Ikäryhmä/Age group | | | | | | Total | Ikäryhmä/Age group | | | | | Total | |
| | 15-24 | 25-34 | 35-44 | 45-54 | 55-64 | | | 15-24 | 25-34 | 35-44 | 45-54 | | | 55-64 |
| SIVIILISÄÄTY/MARITAL STATUS | | | | | | | | | | | | | | |
| Naimisissa tai avoliitossa/Married or cohabiting..... | 16 | 5 | 3 | 2 | 0 | 3 | 4 | 3 | 0 | 1 | 0 | 1 | 2 | |
| Naimaton/Single..... | 20 | 22 | 10 | 0 | 0 | 16 | 19 | 8 | 2 | 0 | 0 | 13 | 15 | |
| Asumuserossa tai eronnut/Separated or divorced..... | . | 10 | 3 | 8 | 9 | 7 | 0 | 0 | 0 | 2 | 3 | 1 | 4 | |
| Leski/Widowed..... | . | . | 0 | 25 | 0 | 7 | 0 | 0 | 0 | 0 | 0 | 0 | 2 | |
| KOULUVUOSIA/ YEARS OF SCHOOL | | | | | | | | | | | | | | |
| 0-9 vuotta/0-9 years..... | 14 | 10 | 3 | 3 | 1 | 4 | 20 | 9 | 0 | 1 | 1 | 5 | 4 | |
| 10-12 vuotta/10-12 years..... | 23 | 13 | 3 | 1 | 0 | 9 | 22 | 7 | 1 | 1 | 0 | 7 | 8 | |
| 13 v. tai enemmän/13 years or more.. | 17 | 10 | 5 | 4 | 2 | 8 | 7 | 2 | 0 | 1 | 0 | 2 | 4 | |
| ASUINALUE/LIVING AREA | | | | | | | | | | | | | | |
| Uusimaa/Region of Uusimaa..... | 30 | 15 | 4 | 3 | 4 | 10 | 23 | 5 | 0 | 0 | 0 | 5 | 7 | |
| Länsi-Suomi/Western Finland..... | 15 | 14 | 1 | 4 | 0 | 6 | 11 | 2 | 0 | 1 | 0 | 3 | 5 | |
| Keski-Suomi/Mid-Finland..... | 14 | 9 | 4 | 4 | 0 | 6 | 18 | 3 | 1 | 2 | 0 | 4 | 5 | |
| Kaakkois-Suomi/South-eastern Finland | 26 | 8 | 5 | 0 | 0 | 7 | 22 | 9 | 0 | 0 | 0 | 6 | 7 | |
| Itä-Suomi/Eastern Finland..... | 14 | 6 | 3 | 0 | 0 | 4 | 3 | 5 | 0 | 0 | 3 | 2 | 3 | |
| Pohjois-Suomi/Northern Finland..... | 12 | 7 | 6 | 0 | 0 | 5 | 12 | 0 | 2 | 0 | 0 | 3 | 4 | |
| KAUPUNGI-ISTUMISASTE/URBANISATION | | | | | | | | | | | | | | |
| Pääkaupunkiseutu/Helsinki Metropolitan area..... | 36 | 17 | 4 | 4 | 4 | 12 | 27 | 5 | 0 | 0 | 0 | 6 | 9 | |
| Isot kaupungit/Major towns..... | 19 | 19 | 9 | 5 | 0 | 10 | 19 | 2 | 1 | 2 | 0 | 5 | 7 | |
| Pienet kaupungit/Minor towns..... | 18 | 6 | 3 | 2 | 1 | 6 | 12 | 5 | 1 | 0 | 0 | 4 | 5 | |
| Maalaiskunnat/Rural areas..... | 14 | 6 | 1 | 0 | 0 | 4 | 11 | 2 | 0 | 1 | 1 | 3 | 3 | |
| KUNTARYHMÄ/TYPE OF MUNICIPALITY | | | | | | | | | | | | | | |
| Kaupunkimaiset kunnat/Urban municipalities..... | 23 | 17 | 6 | 4 | 2 | 9 | 19 | 4 | 1 | 1 | 0 | 5 | 7 | |
| Taajaan asutut kunnat/Semi-urban municipalities..... | 12 | 3 | 2 | 2 | 0 | 4 | 15 | 2 | 0 | 0 | 0 | 3 | 3 | |
| Maaseutumaiset kunnat/Rural municipalities..... | 16 | 4 | 0 | 0 | 0 | 4 | 8 | 2 | 0 | 0 | 1 | 2 | 3 | |
| AMMATTI/OCCUPATION | | | | | | | | | | | | | | |
| Maataloustyö/Agricultural work..... | 0 | 0 | 0 | 0 | 0 | 0 | 20 | 0 | 0 | 0 | 0 | 2 | 1 | |
| Tehdas-, rakennustyö tai vastaava/Industrial work..... | 11 | 10 | 4 | 2 | 0 | 5 | 0 | 6 | 0 | 0 | 0 | 1 | 4 | |
| Toimisto- tai palvelutyö/Office work or services..... | 35 | 9 | 2 | 3 | 0 | 5 | 9 | 2 | 0 | 1 | 1 | 1 | 3 | |
| Opiskelu tai koulunk./Studying..... | 19 | 29 | 0 | . | . | 20 | 15 | 7 | 0 | 0 | . | 14 | 16 | |
| Kotirouva, kotiäiti, koti-isä/Homemaker..... | . | . | 0 | . | 0 | 0 | 15 | 2 | 0 | 0 | 0 | 3 | 3 | |
| Eläkeläinen/Retired..... | . | 0 | 0 | 3 | 1 | 2 | . | 0 | 0 | 0 | 0 | 0 | 1 | |
| Työtön/Unemployed..... | 28 | 24 | 17 | 6 | 3 | 15 | 27 | 14 | 3 | 0 | 0 | 8 | 11 | |
| TUUFKIMUSVUOSI/YEAR | | | | | | | | | | | | | | |
| 1978-1979..... | . | . | . | . | . | . | . | . | . | . | . | . | . | |
| 1980-1982..... | . | . | . | . | . | . | . | . | . | . | . | . | . | |
| 1983-1985..... | . | . | . | . | . | . | . | . | . | . | . | . | . | |
| 1986-1988..... | . | . | . | . | . | . | . | . | . | . | . | . | . | |
| 1989-1990..... | . | . | . | . | . | . | . | . | . | . | . | . | . | |
| 1991-1992..... | . | . | . | . | . | . | . | . | . | . | . | . | . | |
| 1993-1994..... | . | . | . | . | . | . | . | . | . | . | . | . | . | |
| 1995..... | . | . | . | . | . | . | . | . | . | . | . | . | . | |
| 1996..... | . | . | . | . | . | . | . | . | . | . | . | . | . | |
| 1997..... | 20 | 13 | 6 | 1 | 1 | 8 | 13 | 5 | 1 | 0 | 0 | 3 | 5 | |
| 1998..... | 20 | 11 | 4 | 3 | 1 | 7 | 16 | 4 | 1 | 1 | 0 | 4 | 6 | |

SUOMALAISEN AIKUISVÄESTÖN TERVEYSKÄYTTÄYTYMINEN 1998 - HEALTH BEHAVIOUR AMONG FINNISH ADULT POPULATION 1998

TAULUKKO 152.A. Onko kuullut tupakoinnin lopettamiskilpailusta Lopeta ja voita, sukupuolen ja iän mukaan (%).
TABLE 152.A. Familiar with the Quit and Win campaign, by sex and age (%).

| | Miehet/Males | | | | | Total | Naiset/Females | | | | | Total | |
|--|--------------------|-------|-------|-------|-------|-------|--------------------|-------|-------|-------|-------|-------|-------|
| | Ikäryhmä/Age group | | | | | | Ikäryhmä/Age group | | | | | | |
| | 15-24 | 25-34 | 35-44 | 45-54 | 55-64 | | 15-24 | 25-34 | 35-44 | 45-54 | 55-64 | | |
| Ei ole kuullut/Not familiar with the campaign..... | 50.2 | 50.2 | 53.3 | 60.1 | 62.7 | 55.6 | 46.5 | 42.5 | 46.7 | 49.2 | 54.6 | 47.9 | 51.6 |
| Kyllä, on kuullut/Familiar with the campaign..... | 49.8 | 49.8 | 46.7 | 39.9 | 37.3 | 44.4 | 53.5 | 57.5 | 53.3 | 50.8 | 45.4 | 52.1 | 48.4 |
| Yhteensä/Total (%)..... | 100.0 | 100.0 | 100.0 | 100.0 | 100.0 | 100.0 | 100.0 | 100.0 | 100.0 | 100.0 | 100.0 | 100.0 | 100.0 |
| Yhteensä/Total (N)..... | 295 | 307 | 353 | 398 | 319 | 1672 | 346 | 322 | 396 | 427 | 306 | 1797 | 3469 |
| Puuttavia/Missing (n)..... | 0 | 2 | 2 | 6 | 7 | 17 | 2 | 4 | 1 | 6 | 6 | 19 | 36 |

TAULUKKO 152.B. Niiden osuus, jotka ovat kuulleet Lopeta ja voita -kilpailusta taustamuuttujien mukaan (%).
TABLE 152.B. Proportion of persons who were familiar with the Quit and Win campaign, by background variables (%).

| | Miehet/Males | | | | | Total | Naiset/Females | | | | | Total | |
|--|--------------------|-------|-------|-------|-------|-------|--------------------|-------|-------|-------|-------|-------|----|
| | Ikäryhmä/Age group | | | | | | Ikäryhmä/Age group | | | | | | |
| | 15-24 | 25-34 | 35-44 | 45-54 | 55-64 | | 15-24 | 25-34 | 35-44 | 45-54 | 55-64 | | |
| SIVILISÄÄTY/MARITAL STATUS | | | | | | | | | | | | | |
| Naimisissa tai avoliitossa/Married or cohabiting..... | 58 | 51 | 46 | 43 | 36 | 44 | 54 | 57 | 50 | 50 | 46 | 51 | 48 |
| Naimaton/Single..... | 48 | 49 | 48 | 30 | 46 | 46 | 54 | 59 | 54 | 47 | 35 | 53 | 50 |
| Asumuserossa tai eronnut/Separated or divorced..... | . | 30 | 50 | 30 | 36 | 37 | 100 | 62 | 75 | 64 | 48 | 63 | 51 |
| Leski/Widowed..... | . | . | 50 | 75 | 38 | 50 | 0 | 100 | 100 | 36 | 46 | 49 | 49 |
| KOULUVUOSIA/ YEARS OF SCHOOL | | | | | | | | | | | | | |
| 0-9 vuotta/0-9 years..... | 32 | 52 | 44 | 36 | 40 | 39 | 50 | 48 | 50 | 50 | 47 | 49 | 44 |
| 10-12 vuotta/10-12 years..... | 52 | 47 | 49 | 39 | 38 | 46 | 49 | 61 | 54 | 50 | 39 | 50 | 48 |
| 13 v. tai enemmän/13 years or more.. | 57 | 52 | 44 | 45 | 27 | 46 | 60 | 57 | 53 | 50 | 51 | 55 | 51 |
| ASUINALUE/LIVING AREA | | | | | | | | | | | | | |
| Uusimaa/Region of Uusimaa..... | 53 | 49 | 46 | 42 | 30 | 44 | 56 | 58 | 46 | 45 | 46 | 50 | 47 |
| Länsi-Suomi/Western Finland..... | 51 | 49 | 44 | 46 | 32 | 44 | 52 | 65 | 48 | 51 | 31 | 49 | 47 |
| Keski-Suomi/Mid-Finland..... | 43 | 55 | 46 | 33 | 36 | 42 | 44 | 53 | 52 | 39 | 46 | 47 | 44 |
| Kaakkois-Suomi/South-eastern Finland | 32 | 50 | 37 | 42 | 56 | 43 | 55 | 67 | 65 | 60 | 56 | 60 | 52 |
| Itä-Suomi/Eastern Finland..... | 73 | 59 | 62 | 50 | 54 | 59 | 66 | 55 | 86 | 70 | 66 | 69 | 64 |
| Pohjois-Suomi/Northern Finland..... | 57 | 41 | 51 | 24 | 41 | 43 | 54 | 49 | 53 | 59 | 44 | 52 | 48 |
| KAUPUNGISTUMISASTE/URBANISATION | | | | | | | | | | | | | |
| Pääkaupunkiseutu/Helsinki | | | | | | | | | | | | | |
| Metropolitan area..... | 58 | 49 | 43 | 40 | 31 | 44 | 57 | 57 | 45 | 45 | 43 | 50 | 47 |
| Isot kaupungit/Major towns..... | 52 | 55 | 51 | 40 | 44 | 48 | 49 | 61 | 52 | 56 | 49 | 53 | 51 |
| Pienet kaupungit/Minor towns..... | 48 | 52 | 50 | 38 | 35 | 44 | 59 | 56 | 56 | 53 | 38 | 53 | 49 |
| Maalaiskunnat/Rural areas..... | 46 | 45 | 43 | 41 | 38 | 43 | 50 | 56 | 56 | 48 | 49 | 52 | 47 |
| KUNTARYHMÄ/TYPE OF MUNICIPALITY | | | | | | | | | | | | | |
| Kaupunkimaiset kunnat/Urban municipalities..... | 50 | 52 | 48 | 40 | 35 | 44 | 52 | 58 | 51 | 52 | 47 | 52 | 49 |
| Taaajaan asutut kunnat/Semi-urban municipalities..... | 48 | 58 | 41 | 43 | 38 | 45 | 55 | 56 | 55 | 45 | 39 | 50 | 47 |
| Maaseutumaiset kunnat/Rural municipalities..... | 51 | 42 | 48 | 40 | 42 | 44 | 58 | 56 | 57 | 51 | 47 | 54 | 49 |
| AMMATTI/OCCUPATION | | | | | | | | | | | | | |
| Maataloustyö/Agricultural work..... | 50 | 58 | 37 | 35 | 29 | 39 | 40 | 45 | 50 | 36 | 60 | 44 | 41 |
| Tehdas-, rakennustyö tai vastaava/Industrial work..... | 51 | 44 | 53 | 40 | 47 | 46 | 100 | 75 | 65 | 55 | 30 | 60 | 48 |
| Toimisto- tai palvelutyö/Office work or services..... | 63 | 57 | 48 | 45 | 27 | 47 | 52 | 58 | 55 | 51 | 45 | 53 | 51 |
| Opiskelu tai koulunk./Studying..... | 50 | 42 | 100 | . | . | 50 | 54 | 70 | 43 | 75 | . | 56 | 53 |
| Kotirouva, kotiäiti, koti-isä/Homemaker..... | . | . | 0 | . | 100 | 67 | 54 | 52 | 29 | 29 | 43 | 43 | 43 |
| Eläkeläinen/Retired..... | . | 50 | 40 | 38 | 39 | 39 | . | 33 | 83 | 63 | 46 | 49 | 43 |
| Työttömät/Unemployed..... | 34 | 45 | 22 | 30 | 43 | 36 | 43 | 48 | 47 | 44 | 46 | 46 | 41 |
| TUTKIMUSVUOSI/YEAR | | | | | | | | | | | | | |
| 1978-1979..... | . | . | . | . | . | . | . | . | . | . | . | . | . |
| 1980-1982..... | . | . | . | . | . | . | . | . | . | . | . | . | . |
| 1983-1985..... | . | . | . | . | . | . | . | . | . | . | . | . | . |
| 1986-1988..... | . | . | . | . | . | . | . | . | . | . | . | . | . |
| 1989-1990..... | . | . | . | . | . | . | . | . | . | . | . | . | . |
| 1991-1992..... | . | . | . | . | . | . | . | . | . | . | . | . | . |
| 1993-1994..... | 23 | 23 | 22 | 19 | 24 | 22 | 26 | 28 | 25 | 26 | 20 | 25 | 24 |
| 1995-1996..... | 35 | 33 | 33 | 33 | 32 | 33 | 45 | 43 | 38 | 43 | 29 | 40 | 37 |
| 1997..... | 46 | 43 | 37 | 31 | 34 | 37 | 46 | 54 | 43 | 41 | 33 | 43 | 41 |
| 1998..... | 50 | 50 | 47 | 40 | 37 | 44 | 53 | 57 | 53 | 51 | 45 | 52 | 48 |

SUOMALAISEN AIKUISVÄESTÖN TERVEYSKÄYTTÄYTYMINEN 1998 - HEALTH BEHAVIOUR AMONG FINNISH ADULT POPULATION 1998

TAULUKKO 153.A. Aikoiko osallistua tai oliko osallistunut Lopeta ja voita -kilpailuun, sukupuolen ja iän mukaan (%).
TABLE 153.A. Participated in the Quit and Win campaign, by sex and age (%).

| | Miehet/Males | | | | | Total | Naiset/Females | | | | | Total | |
|---|--------------------|-------|-------|-------|-------|-------|--------------------|-------|-------|-------|-------|-------|-------|
| | Ikäryhmä/Age group | | | | | | Ikäryhmä/Age group | | | | | | |
| | 15-24 | 25-34 | 35-44 | 45-54 | 55-64 | | 15-24 | 25-34 | 35-44 | 45-54 | 55-64 | | |
| Kyllä, tupakoinnin lopettajana/Yes, as quitter..... | 1.0 | 3.0 | 3.2 | 3.6 | 2.7 | 2.8 | .3 | 1.6 | 2.3 | 2.0 | .7 | 1.4 | 2.1 |
| Kyllä, kannattajana/Yes, as supporter..... | 7.5 | 3.0 | 8.1 | 8.1 | 10.7 | 7.5 | 6.9 | 3.8 | 4.6 | 9.8 | 9.5 | 6.9 | 7.2 |
| Ei/No..... | 91.4 | 94.0 | 88.7 | 88.3 | 86.6 | 89.7 | 92.8 | 94.7 | 93.1 | 88.2 | 89.8 | 91.6 | 90.7 |
| Yhteensä/Total (%)..... | 100.0 | 100.0 | 100.0 | 100.0 | 100.0 | 100.0 | 100.0 | 100.0 | 100.0 | 100.0 | 100.0 | 100.0 | 100.0 |
| Yhteensä/Total (N)..... | 292 | 301 | 346 | 385 | 298 | 1622 | 346 | 319 | 389 | 407 | 275 | 1736 | 3358 |
| Puuttavia/Missing (n)..... | 3 | 8 | 9 | 19 | 28 | 67 | 2 | 7 | 8 | 26 | 37 | 80 | 147 |

TAULUKKO 153.B. Niiden osuus, jotka ovat osallistuneet Lopeta ja voita -kilpailuun taustamuuttujien mukaan (%).
TABLE 153.B. Proportion of persons who participated in the Quit and Win campaign, by background variables (%).

| | Miehet/Males | | | | | Total | Naiset/Females | | | | | Total | |
|--|--------------------|-------|-------|-------|-------|-------|--------------------|-------|-------|-------|-------|-------|----|
| | Ikäryhmä/Age group | | | | | | Ikäryhmä/Age group | | | | | | |
| | 15-24 | 25-34 | 35-44 | 45-54 | 55-64 | | 15-24 | 25-34 | 35-44 | 45-54 | 55-64 | | |
| SIVIILISÄÄTY/MARITAL STATUS | | | | | | | | | | | | | |
| Naimisissa tai avoliitossa/Married or cohabiting..... | 7 | 6 | 10 | 11 | 12 | 10 | 3 | 5 | 5 | 11 | 10 | 8 | 9 |
| Naimaton/Single..... | 9 | 6 | 10 | 6 | 26 | 9 | 8 | 6 | 11 | 10 | 0 | 8 | 9 |
| Asumuserossa tai eronnut/Separated or divorced..... | . | 11 | 19 | 16 | 10 | 15 | 0 | 15 | 11 | 14 | 14 | 13 | 14 |
| Leski/Widowed..... | . | . | 50 | 50 | 25 | 36 | 0 | 0 | 50 | 20 | 14 | 18 | 23 |
| KOULUVUOSIA/ YEARS OF SCHOOL | | | | | | | | | | | | | |
| 0-9 vuotta/0-9 years..... | 16 | 11 | 17 | 14 | 11 | 13 | 11 | 5 | 5 | 15 | 10 | 11 | 12 |
| 10-12 vuotta/10-12 years..... | 6 | 4 | 11 | 9 | 22 | 9 | 9 | 6 | 5 | 11 | 11 | 9 | 9 |
| 13 v. tai enemmän/13 years or more.. | 8 | 7 | 9 | 11 | 12 | 9 | 3 | 5 | 8 | 10 | 9 | 7 | 8 |
| ASUINALUE/LIVING AREA | | | | | | | | | | | | | |
| Uusimaa/Region of Uusimaa..... | 6 | 6 | 8 | 13 | 13 | 9 | 15 | 5 | 9 | 12 | 14 | 11 | 10 |
| Länsi-Suomi/Western Finland..... | 8 | 6 | 13 | 10 | 3 | 8 | 5 | 2 | 1 | 8 | 12 | 5 | 7 |
| Keski-Suomi/Mid-Finland..... | 6 | 6 | 13 | 11 | 17 | 11 | 8 | 11 | 7 | 18 | 6 | 10 | 11 |
| Kaakkois-Suomi/South-eastern Finland | 7 | 8 | 14 | 19 | 26 | 15 | 3 | 3 | 8 | 11 | 4 | 6 | 10 |
| Itä-Suomi/Eastern Finland..... | 19 | 6 | 4 | 10 | 22 | 12 | 3 | 5 | 3 | 19 | 3 | 8 | 9 |
| Pohjois-Suomi/Northern Finland..... | 15 | 5 | 14 | 10 | 18 | 12 | 4 | 3 | 13 | 5 | 21 | 8 | 10 |
| KAUPUNGIKUNNAT/URBANISATION | | | | | | | | | | | | | |
| Pääkaupunkiseutu/Helsinki Metropolitan area..... | 7 | 8 | 9 | 14 | 8 | 9 | 16 | 7 | 11 | 14 | 18 | 13 | 11 |
| Isot kaupungit/Major towns..... | 16 | 8 | 12 | 13 | 12 | 12 | 3 | 3 | 4 | 13 | 3 | 6 | 9 |
| Pienet kaupungit/Minor towns..... | 5 | 5 | 15 | 10 | 10 | 10 | 5 | 4 | 2 | 12 | 13 | 7 | 8 |
| Maalaiskunnat/Rural areas..... | 7 | 4 | 9 | 10 | 19 | 10 | 8 | 7 | 9 | 9 | 10 | 9 | 9 |
| KUNTARYHMÄ/TYPE OF MUNICIPALITY | | | | | | | | | | | | | |
| Kaupunkimaiset kunnat/Urban municipalities..... | 10 | 7 | 11 | 13 | 8 | 10 | 7 | 5 | 7 | 12 | 10 | 8 | 9 |
| Taajaan asutut kunnat/Semi-urban municipalities..... | 8 | 5 | 7 | 8 | 19 | 10 | 9 | 4 | 3 | 13 | 9 | 8 | 9 |
| Maaseutumaiset kunnat/Rural municipalities..... | 7 | 4 | 15 | 11 | 21 | 12 | 7 | 6 | 10 | 10 | 12 | 9 | 10 |
| AMMATTI/OCCUPATION | | | | | | | | | | | | | |
| Maataloustyö/Agricultural work..... | 17 | 0 | 0 | 13 | 14 | 8 | 0 | 0 | 0 | 9 | 0 | 3 | 6 |
| Tehdas-, rakennustyö tai vastaava/Industrial work..... | 8 | 4 | 11 | 13 | 10 | 10 | 0 | 25 | 5 | 9 | 25 | 13 | 10 |
| Toimisto- tai palvelutyö/Office work or services..... | 4 | 7 | 13 | 11 | 14 | 11 | 6 | 4 | 7 | 12 | 8 | 8 | 9 |
| Opiskelu tai koulunk./Studying..... | 9 | 4 | 0 | . | . | 9 | 8 | 8 | 14 | 0 | . | 8 | 8 |
| Kotirouva, kotiäiti, koti-isä/Homemaker..... | . | . | . | . | 50 | 50 | 8 | 7 | 4 | 7 | 8 | 7 | 8 |
| Eläkeläinen/Retired..... | . | 25 | 20 | 6 | 13 | 12 | . | 0 | 33 | 19 | 13 | 14 | 13 |
| Työtön/Unemployed..... | 7 | 10 | 6 | 19 | 15 | 12 | 3 | 5 | 0 | 4 | 5 | 3 | 7 |
| TUTKIMUSVUOSI/YEAR | | | | | | | | | | | | | |
| 1978-1979..... | . | . | . | . | . | . | . | . | . | . | . | . | . |
| 1980-1982..... | . | . | . | . | . | . | . | . | . | . | . | . | . |
| 1983-1985..... | . | . | . | . | . | . | . | . | . | . | . | . | . |
| 1986-1988..... | . | . | . | . | . | . | . | . | . | . | . | . | . |
| 1989-1990..... | . | . | . | . | . | . | . | . | . | . | . | . | . |
| 1991-1992..... | . | . | . | . | . | . | . | . | . | . | . | . | . |
| 1993-1994..... | . | . | . | . | . | . | . | . | . | . | . | . | . |
| 1995-1996..... | . | . | . | . | . | . | . | . | . | . | . | . | . |
| 1997..... | 12 | 7 | 10 | 11 | 16 | 11 | 9 | 9 | 11 | 17 | 15 | 12 | 12 |
| 1998..... | 9 | 6 | 11 | 12 | 13 | 10 | 7 | 5 | 7 | 12 | 10 | 8 | 9 |

SUOMALAISEN AIKUISVÄESTÖN TERVEYSKÄYTTÄYTYMINEN 1998 - HEALTH BEHAVIOUR AMONG FINNISH ADULT POPULATION 1998

TAULUKKO 154.A. Mistä oli kuullut tupakoinnin lopettamiskilpailusta Lopeta ja voita, sukupuolen ja iän mukaan (%).
 TABLE 154.A. Information on the Quit and Win campaign, by sex and age (%).

| | Miehet/Males | | | | | Total | Naiset/Females | | | | | Total | |
|---|--------------------|-------|-------|-------|-------|-------|--------------------|-------|-------|-------|-------|-------|-------|
| | Ikäryhmä/Age group | | | | | | Ikäryhmä/Age group | | | | | | |
| | 15-24 | 25-34 | 35-44 | 45-54 | 55-64 | | 15-24 | 25-34 | 35-44 | 45-54 | 55-64 | | |
| Radiosta/On radio..... | 6.3 | 10.1 | 12.4 | 5.6 | 6.4 | 8.1 | 4.7 | 6.2 | 5.5 | 6.5 | 7.1 | 6.0 | 7.0 |
| Televisiosta/on TV..... | 3.9 | 5.4 | 6.3 | 7.7 | 10.4 | 6.8 | 2.1 | 5.5 | 3.7 | 6.5 | 10.0 | 5.4 | 6.1 |
| Sanomalehdestä/In newspaper..... | 5.6 | 11.1 | 11.5 | 14.6 | 12.4 | 11.3 | 6.2 | 12.3 | 16.8 | 14.7 | 13.9 | 12.9 | 12.1 |
| Aikakauslehdestä/In magazines..... | 3.5 | 2.3 | 1.4 | 1.3 | 2.3 | 2.1 | 3.6 | 7.5 | 3.9 | 3.9 | 5.0 | 4.6 | 3.4 |
| Perheenjäseneltä/From family member | 1.4 | 2.7 | .6 | 1.9 | 1.0 | 1.5 | 3.8 | 1.0 | 2.6 | 2.4 | 1.1 | 2.3 | 1.9 |
| Terveydenhuoltohenkilökunnalta/From public-health nurses or..... | 1.8 | 1.3 | 1.7 | 1.1 | .0 | 1.2 | 1.5 | 1.9 | 2.9 | 3.9 | 2.5 | 2.6 | 1.9 |
| Muilta henkilöiltä/From other persons..... | 4.6 | 3.4 | 2.6 | 1.1 | 1.0 | 2.4 | 4.7 | 2.9 | 2.9 | 2.2 | 1.1 | 2.8 | 2.6 |
| Kilpailujulisteesta/In brochures of the competition..... | 17.9 | 10.1 | 8.0 | 7.1 | 3.7 | 9.1 | 20.7 | 18.2 | 12.3 | 8.4 | 3.9 | 12.7 | 11.0 |
| Jostakin muualta/In something else.. | 6.0 | 4.7 | 5.5 | 4.5 | 2.3 | 4.6 | 7.1 | 4.5 | 5.0 | 3.1 | .7 | 4.2 | 4.4 |
| Ei ole kuullut kilpailusta/Has not heard..... | 49.1 | 49.0 | 50.0 | 55.3 | 60.5 | 52.9 | 45.6 | 39.9 | 44.5 | 48.4 | 54.6 | 46.5 | 49.6 |
| Yhteensä/Total (%)..... | 100.0 | 100.0 | 100.0 | 100.0 | 100.0 | 100.0 | 100.0 | 100.0 | 100.0 | 100.0 | 100.0 | 100.0 | 100.0 |
| Yhteensä/Total (N)..... | 285 | 298 | 348 | 378 | 299 | 1608 | 338 | 308 | 382 | 415 | 280 | 1723 | 3331 |
| Puuttuvia/Missing (n)..... | 10 | 11 | 7 | 26 | 27 | 81 | 10 | 18 | 15 | 18 | 32 | 93 | 174 |

Kansanterveyslaitos/National Public Health Institute
 Epidemiologian ja terveyden edistämisen osasto

SUOMALAISEN AIKUISVÄESTÖN TERVEYSKÄYTTÄYTYMINEN 1998 - HEALTH BEHAVIOUR AMONG FINNISH ADULT POPULATION 1998

TAULUKKO 155.A. Onko kuullut Kunnossa Kaiken Ikää -toimintaohjelmasta sukupuolen ja iän mukaan (%).
TABLE 155.A. Familiar with the Fit for Life campaign, by sex and age (%).

| | Miehet/Males | | | | | Total | Naiset/Females | | | | | Total | |
|--|--------------------|-------|-------|-------|-------|-------|--------------------|-------|-------|-------|-------|-------|-------|
| | Ikäryhmä/Age group | | | | | | Ikäryhmä/Age group | | | | | | |
| | 15-24 | 25-34 | 35-44 | 45-54 | 55-64 | | 15-24 | 25-34 | 35-44 | 45-54 | 55-64 | | |
| Ei ole kuullut/Not familiar with the campaign..... | 85.1 | 77.1 | 70.9 | 68.1 | 73.1 | 74.3 | 77.1 | 63.4 | 54.8 | 55.2 | 55.7 | 60.9 | 67.3 |
| Kyllä, on kuullut/Familiar with the campaign..... | 14.9 | 22.9 | 29.1 | 31.9 | 26.9 | 25.7 | 22.9 | 36.6 | 45.2 | 44.8 | 44.3 | 39.1 | 32.7 |
| Yhteensä/Total (%)..... | 100.0 | 100.0 | 100.0 | 100.0 | 100.0 | 100.0 | 100.0 | 100.0 | 100.0 | 100.0 | 100.0 | 100.0 | 100.0 |
| Yhteensä/Total (N)..... | 295 | 306 | 354 | 395 | 316 | 1666 | 345 | 322 | 396 | 429 | 305 | 1797 | 3463 |
| Puuttuvia/Missing (n)..... | 0 | 3 | 1 | 9 | 10 | 23 | 3 | 4 | 1 | 4 | 7 | 19 | 42 |

TAULUKKO 155.B. Niiden osuus, jotka ovat kuulleet Kunnossa Kaiken Ikää -toimintaohjelmasta, taustamuuttujien mukaan (%).
TABLE 155.B. Proportion of persons who were familiar with the Fit for Life campaign, by background variables (%).

| | Miehet/Males | | | | | Total | Naiset/Females | | | | | Total | |
|--|--------------------|-------|-------|-------|-------|-------|--------------------|-------|-------|-------|-------|-------|----|
| | Ikäryhmä/Age group | | | | | | Ikäryhmä/Age group | | | | | | |
| | 15-24 | 25-34 | 35-44 | 45-54 | 55-64 | | 15-24 | 25-34 | 35-44 | 45-54 | 55-64 | | |
| SIVIILISÄÄTY/MARITAL STATUS | | | | | | | | | | | | | |
| Naimisissa tai avoliitossa/Married or cohabiting..... | 13 | 22 | 31 | 34 | 28 | 29 | 32 | 38 | 48 | 47 | 46 | 44 | 37 |
| Naimaton/Single..... | 15 | 24 | 25 | 28 | 18 | 20 | 21 | 34 | 41 | 44 | 50 | 29 | 24 |
| Asumuserossa tai eronnut/Separated or divorced..... | . | 20 | 19 | 22 | 24 | 21 | 0 | 31 | 25 | 40 | 40 | 35 | 28 |
| Leski/Widowed..... | . | . | 0 | 0 | 38 | 21 | 0 | 0 | 75 | 18 | 33 | 32 | 30 |
| KOULUVUOSIA/ YEARS OF SCHOOL | | | | | | | | | | | | | |
| 0-9 vuotta/0-9 years..... | 11 | 21 | 17 | 31 | 23 | 23 | 13 | 22 | 24 | 34 | 35 | 29 | 26 |
| 10-12 vuotta/10-12 years..... | 14 | 25 | 25 | 40 | 28 | 25 | 14 | 36 | 36 | 48 | 56 | 37 | 31 |
| 13 v. tai enemmän/13 years or more.. | 20 | 22 | 38 | 27 | 39 | 29 | 38 | 39 | 54 | 51 | 65 | 47 | 39 |
| ASUINALUE/LIVING AREA | | | | | | | | | | | | | |
| Uusimaa/Region of Uusimaa..... | 7 | 16 | 14 | 19 | 13 | 15 | 16 | 21 | 39 | 28 | 29 | 27 | 21 |
| Länsi-Suomi/Western Finland..... | 12 | 30 | 36 | 30 | 27 | 27 | 19 | 40 | 42 | 44 | 49 | 38 | 33 |
| Keski-Suomi/Mid-Finland..... | 14 | 14 | 30 | 38 | 31 | 26 | 22 | 42 | 47 | 43 | 43 | 41 | 34 |
| Kaakkois-Suomi/South-eastern Finland | 21 | 31 | 47 | 73 | 50 | 46 | 33 | 48 | 58 | 71 | 72 | 57 | 52 |
| Itä-Suomi/Eastern Finland..... | 32 | 24 | 28 | 25 | 32 | 28 | 28 | 32 | 41 | 49 | 43 | 39 | 34 |
| Pohjois-Suomi/Northern Finland..... | 23 | 32 | 31 | 35 | 32 | 31 | 33 | 54 | 56 | 64 | 53 | 52 | 42 |
| KAUPUNGI- ja TUMISASTE/URBANISATION | | | | | | | | | | | | | |
| Pääkaupunkiseutu/Helsinki | | | | | | | | | | | | | |
| Metropolitan area..... | 7 | 11 | 11 | 18 | 13 | 12 | 16 | 23 | 33 | 21 | 28 | 24 | 18 |
| Isot kaupungit/Major towns..... | 13 | 19 | 32 | 31 | 28 | 25 | 26 | 44 | 40 | 46 | 38 | 39 | 33 |
| Pienet kaupungit/Minor towns..... | 14 | 31 | 29 | 42 | 33 | 30 | 19 | 38 | 47 | 50 | 59 | 42 | 36 |
| Maalaiskunnat/Rural areas..... | 20 | 28 | 35 | 34 | 29 | 29 | 29 | 40 | 53 | 55 | 47 | 46 | 38 |
| KUNTARYHMÄ/TYPE OF MUNICIPALITY | | | | | | | | | | | | | |
| Kaupunkimaiset kunnat/Urban municipalities..... | 13 | 20 | 26 | 31 | 24 | 23 | 20 | 36 | 39 | 41 | 37 | 35 | 30 |
| Taajaan asutut kunnat/Semi-urban municipalities..... | 10 | 24 | 36 | 30 | 31 | 27 | 28 | 24 | 56 | 49 | 63 | 45 | 36 |
| Maaseutumaiset kunnat/Rural municipalities..... | 22 | 29 | 33 | 36 | 30 | 30 | 26 | 50 | 52 | 54 | 50 | 47 | 38 |
| AMMATTI/OCCUPATION | | | | | | | | | | | | | |
| Maataloustyö/Agricultural work..... | 0 | 33 | 32 | 35 | 31 | 30 | 20 | 55 | 63 | 29 | 60 | 44 | 35 |
| Tehdas-, rakennustyö tai vastaava/Industrial work..... | 22 | 27 | 25 | 36 | 11 | 27 | 33 | 25 | 40 | 47 | 10 | 36 | 29 |
| Toimisto- tai palvelutyö/Office work or services..... | 17 | 22 | 35 | 34 | 24 | 29 | 27 | 38 | 47 | 46 | 59 | 45 | 39 |
| Opiskelu tai koulunk./Studying..... | 15 | 22 | 33 | . | . | 16 | 25 | 48 | 71 | 25 | . | 28 | 23 |
| Kotirouva, kotiäiti, koti-isä/Homemaker..... | . | . | 0 | . | 0 | 0 | 8 | 29 | 46 | 35 | 43 | 33 | 32 |
| Eläkeläinen/Retired..... | . | 0 | 20 | 28 | 32 | 30 | . | 0 | 33 | 50 | 39 | 39 | 34 |
| Työttömä/Unemployed..... | 7 | 14 | 22 | 3 | 27 | 14 | 7 | 38 | 31 | 41 | 39 | 31 | 23 |
| TUTKIMUSVUOSI/YEAR | | | | | | | | | | | | | |
| 1978-1979..... | . | . | . | . | . | . | . | . | . | . | . | . | . |
| 1980-1982..... | . | . | . | . | . | . | . | . | . | . | . | . | . |
| 1983-1985..... | . | . | . | . | . | . | . | . | . | . | . | . | . |
| 1986-1988..... | . | . | . | . | . | . | . | . | . | . | . | . | . |
| 1989-1990..... | . | . | . | . | . | . | . | . | . | . | . | . | . |
| 1991-1992..... | . | . | . | . | . | . | . | . | . | . | . | . | . |
| 1993-1994..... | . | . | . | . | . | . | . | . | . | . | . | . | . |
| 1995-1996..... | . | . | . | . | . | . | . | . | . | . | . | . | . |
| 1997..... | 12 | 20 | 29 | 27 | 25 | 23 | 20 | 32 | 41 | 42 | 39 | 35 | 30 |
| 1998..... | 15 | 23 | 29 | 32 | 27 | 26 | 23 | 37 | 45 | 45 | 44 | 39 | 33 |

SUOMALAISEN AIKUISVÄESTÖN TERVEYSKÄYTTÄYTYMINEN 1998 - HEALTH BEHAVIOUR AMONG FINNISH ADULT POPULATION 1998

TAULUKKO 156.A. Onko osallistunut Kunnossa Kaiken Ikää -toimintaan tai -tapahtumiin, sukupuolen ja iän mukaan (%).
TABLE 156.A. Participated in the Fit for Life campaign by sex and age (%).

| | Miehet/Males | | | | | Naiset/Females | | | | | Total | | |
|---|--------------------|-------|-------|-------|-------|--------------------|-------|-------|-------|-------|-------|-------|-------|
| | Ikäryhmä/Age group | | | | | Ikäryhmä/Age group | | | | | | | |
| | 15-24 | 25-34 | 35-44 | 45-54 | 55-64 | 15-24 | 25-34 | 35-44 | 45-54 | 55-64 | | | |
| Ei ole osallistunut/Not participated in the campaign..... | 99.0 | 99.0 | 94.3 | 94.9 | 95.5 | 96.4 | 98.0 | 96.8 | 93.7 | 90.6 | 92.6 | 94.1 | 95.2 |
| Kyllä, on osallistunut/Participated in the campaign..... | 1.0 | 1.0 | 5.7 | 5.1 | 4.5 | 3.6 | 2.0 | 3.2 | 6.3 | 9.4 | 7.4 | 5.9 | 4.8 |
| Yhteensä/Total (%)..... | 100.0 | 100.0 | 100.0 | 100.0 | 100.0 | 100.0 | 100.0 | 100.0 | 100.0 | 100.0 | 100.0 | 100.0 | 100.0 |
| Yhteensä/Total (N)..... | 293 | 306 | 352 | 389 | 314 | 1654 | 346 | 317 | 394 | 426 | 309 | 1792 | 3446 |
| Puuttavia/Missing (n)..... | 2 | 3 | 3 | 15 | 12 | 35 | 2 | 9 | 3 | 7 | 3 | 24 | 59 |

TAULUKKO 156.B. Niiden osuus, jotka ovat osallistuneet Kunnossa Kaiken Ikää -tapahtumiin taustamuuttujien mukaan (%).
TABLE 156.B. Proportion of persons who participated in the Fit for Life campaign by background variables (%).

| | Miehet/Males | | | | | Naiset/Females | | | | | Total | | |
|--|--------------------|-------|-------|-------|-------|--------------------|-------|-------|-------|-------|-------|----|----|
| | Ikäryhmä/Age group | | | | | Ikäryhmä/Age group | | | | | | | |
| | 15-24 | 25-34 | 35-44 | 45-54 | 55-64 | 15-24 | 25-34 | 35-44 | 45-54 | 55-64 | | | |
| SIVIILISÄÄTY/MARITAL STATUS | | | | | | | | | | | | | |
| Naimisissa tai avoliitossa/Married or cohabiting..... | 2 | 1 | 6 | 6 | 5 | 5 | 1 | 3 | 7 | 11 | 7 | 7 | 6 |
| Naimaton/Single..... | 1 | 1 | 6 | 0 | 7 | 2 | 2 | 3 | 2 | 0 | 13 | 3 | 2 |
| Asumuserossa tai eronnut/Separated or divorced..... | . | 0 | 0 | 4 | 0 | 2 | 0 | 0 | 3 | 4 | 6 | 4 | 3 |
| Leski/Widowed..... | . | . | 0 | 0 | 0 | 0 | 0 | 0 | 50 | 9 | 10 | 13 | 10 |
| KOULUVUOSIA/ YEARS OF SCHOOL | | | | | | | | | | | | | |
| 0-9 vuotta/0-9 years..... | 0 | 0 | 3 | 5 | 2 | 3 | 0 | 4 | 5 | 8 | 4 | 5 | 4 |
| 10-12 vuotta/10-12 years..... | 1 | 0 | 6 | 7 | 6 | 4 | 2 | 6 | 5 | 12 | 11 | 7 | 5 |
| 13 v. tai enemmän/13 years or more.. | 1 | 2 | 7 | 4 | 8 | 4 | 3 | 2 | 7 | 7 | 12 | 5 | 5 |
| ASUINALUE/LIVING AREA | | | | | | | | | | | | | |
| Uusimaa/Region of Uusimaa..... | 0 | 1 | 4 | 3 | 0 | 2 | 0 | 3 | 1 | 4 | 3 | 2 | 2 |
| Länsi-Suomi/Western Finland..... | 0 | 1 | 7 | 5 | 5 | 4 | 5 | 2 | 10 | 12 | 10 | 8 | 6 |
| Keski-Suomi/Mid-Finland..... | 3 | 0 | 6 | 7 | 4 | 4 | 2 | 3 | 6 | 9 | 3 | 5 | 4 |
| Kaakkois-Suomi/South-eastern Finland | 0 | 0 | 8 | 12 | 12 | 7 | 3 | 3 | 12 | 4 | 24 | 8 | 7 |
| Itä-Suomi/Eastern Finland..... | 0 | 0 | 10 | 0 | 12 | 5 | 0 | 0 | 14 | 6 | 6 | 5 | 5 |
| Pohjois-Suomi/Northern Finland..... | 3 | 2 | 2 | 5 | 3 | 3 | 2 | 8 | 11 | 21 | 12 | 11 | 7 |
| KAUPUNGIKUNNAT/URBANISATION | | | | | | | | | | | | | |
| Pääkaupunkiseutu/Helsinki | | | | | | | | | | | | | |
| Metropolitan area..... | 0 | 0 | 2 | 1 | 0 | 1 | 0 | 4 | 2 | 1 | 2 | 2 | 1 |
| Isot kaupungit/Major towns..... | 2 | 1 | 6 | 3 | 5 | 4 | 4 | 2 | 2 | 9 | 5 | 5 | 4 |
| Pienet kaupungit/Minor towns..... | 1 | 2 | 6 | 9 | 5 | 5 | 2 | 3 | 11 | 12 | 14 | 8 | 7 |
| Maalaiskunnat/Rural areas..... | 1 | 1 | 7 | 6 | 6 | 4 | 2 | 4 | 8 | 13 | 7 | 7 | 6 |
| KUNTARYHMÄ/TYPE OF MUNICIPALITY | | | | | | | | | | | | | |
| Kaupunkimaiset kunnat/Urban municipalities..... | 1 | 1 | 5 | 4 | 5 | 3 | 2 | 3 | 5 | 8 | 6 | 5 | 4 |
| Taajaan asutut kunnat/Semi-urban municipalities..... | 0 | 3 | 4 | 9 | 2 | 4 | 0 | 2 | 8 | 10 | 9 | 6 | 5 |
| Maaseutumaiset kunnat/Rural municipalities..... | 1 | 0 | 10 | 5 | 6 | 4 | 4 | 4 | 9 | 13 | 10 | 8 | 6 |
| AMMATTI/OCCUPATION | | | | | | | | | | | | | |
| Maataloustyö/Agricultural work..... | 0 | 0 | 5 | 4 | 0 | 3 | 0 | 0 | 0 | 0 | 40 | 5 | 3 |
| Tehdas-, rakennustyö tai vastaava/Industrial work..... | 3 | 2 | 7 | 8 | 0 | 5 | 0 | 6 | 0 | 18 | 0 | 8 | 6 |
| Toimisto- tai palvelutyö/Office work or services..... | 0 | 1 | 7 | 6 | 3 | 4 | 6 | 4 | 8 | 9 | 12 | 8 | 7 |
| Opiskelu tai koulunk./Studying..... | 1 | 0 | 0 | . | . | 0 | 2 | 0 | 14 | 0 | . | 2 | 1 |
| Kotirouva, kotiäiti, koti-isä/Homemaker..... | . | . | . | . | 0 | 0 | 0 | 2 | 4 | 6 | 7 | 4 | 4 |
| Eläkeläinen/Retired..... | . | 0 | 0 | 0 | 7 | 6 | . | 0 | 0 | 0 | 3 | 3 | 4 |
| Työttömä/Unemployed..... | 3 | 0 | 0 | 0 | 0 | 1 | 0 | 0 | 3 | 11 | 7 | 4 | 3 |
| TUFKIMUSVUOSI/YEAR | | | | | | | | | | | | | |
| 1978-1979..... | . | . | . | . | . | . | . | . | . | . | . | . | . |
| 1980-1982..... | . | . | . | . | . | . | . | . | . | . | . | . | . |
| 1983-1985..... | . | . | . | . | . | . | . | . | . | . | . | . | . |
| 1986-1988..... | . | . | . | . | . | . | . | . | . | . | . | . | . |
| 1989-1990..... | . | . | . | . | . | . | . | . | . | . | . | . | . |
| 1991-1992..... | . | . | . | . | . | . | . | . | . | . | . | . | . |
| 1993-1994..... | . | . | . | . | . | . | . | . | . | . | . | . | . |
| 1995-1996..... | . | . | . | . | . | . | . | . | . | . | . | . | . |
| 1997..... | 2 | 2 | 3 | 4 | 4 | 3 | 2 | 4 | 10 | 9 | 8 | 7 | 5 |
| 1998..... | 1 | 1 | 6 | 5 | 4 | 4 | 2 | 3 | 6 | 9 | 7 | 6 | 5 |

SUOMALAISEN AIKUISVÄESTÖN TERVEYSKÄYTTÄYTYMINEN 1998 - HEALTH BEHAVIOUR AMONG FINNISH ADULT POPULATION 1998

TAULUKKO 157.A. Onko kuullut Miljoonan kilon keikasta sukupuolen ja iän mukaan (%).
TABLE 157.A. Familiar with the Miljoonan kilon keikka campaign, by sex and age (%).

| | Miehet/Males | | | | | Total | Naiset/Females | | | | | Total | |
|--|--------------------|-------|-------|-------|-------|-------|--------------------|-------|-------|-------|-------|-------|-------|
| | Ikäryhmä/Age group | | | | | | Ikäryhmä/Age group | | | | | | |
| | 15-24 | 25-34 | 35-44 | 45-54 | 55-64 | | 15-24 | 25-34 | 35-44 | 45-54 | 55-64 | | |
| Ei ole kuullut/Not familiar with the campaign..... | 50.8 | 27.0 | 27.4 | 26.8 | 29.3 | 31.7 | 46.3 | 23.9 | 21.2 | 27.7 | 23.0 | 28.4 | 30.0 |
| Kyllä, on kuullut/Familiar with the campaign..... | 49.2 | 73.0 | 72.6 | 73.2 | 70.7 | 68.3 | 53.7 | 76.1 | 78.8 | 72.3 | 77.0 | 71.6 | 70.0 |
| Yhteensä/Total (%)..... | 100.0 | 100.0 | 100.0 | 100.0 | 100.0 | 100.0 | 100.0 | 100.0 | 100.0 | 100.0 | 100.0 | 100.0 | 100.0 |
| Yhteensä/Total (N)..... | 295 | 307 | 354 | 399 | 321 | 1676 | 348 | 322 | 397 | 429 | 309 | 1805 | 3481 |
| Puuttuvia/Missing (n)..... | 0 | 2 | 1 | 5 | 5 | 13 | 0 | 4 | 0 | 4 | 3 | 11 | 24 |

TAULUKKO 157.B. Niiden osuus, jotka ovat kuulleet Miljoonan kilon keikasta, taustamuuttujien mukaan (%).
TABLE 157.B. Proportion of persons who were familiar with the Miljoonan kilon keikka campaign, by background variables (%).

| | Miehet/Males | | | | | Total | Naiset/Females | | | | | Total | |
|--|--------------------|-------|-------|-------|-------|-------|--------------------|-------|-------|-------|-------|-------|----|
| | Ikäryhmä/Age group | | | | | | Ikäryhmä/Age group | | | | | | |
| | 15-24 | 25-34 | 35-44 | 45-54 | 55-64 | | 15-24 | 25-34 | 35-44 | 45-54 | 55-64 | | |
| SIVILISÄÄTY/MARITAL STATUS | | | | | | | | | | | | | |
| Naimisissa tai avoliitossa/Married or cohabiting..... | 64 | 74 | 73 | 75 | 69 | 72 | 63 | 76 | 78 | 72 | 76 | 75 | 74 |
| Naimaton/Single..... | 47 | 74 | 75 | 67 | 71 | 59 | 52 | 78 | 80 | 69 | 79 | 62 | 61 |
| Asumuserossa tai eronnut/Separated or divorced..... | . | 50 | 67 | 71 | 82 | 70 | 0 | 62 | 86 | 72 | 84 | 77 | 74 |
| Leski/Widowed..... | . | . | 50 | 75 | 75 | 71 | 0 | 100 | 75 | 82 | 76 | 76 | 75 |
| KOULUVUOSIA/ YEARS OF SCHOOL | | | | | | | | | | | | | |
| 0-9 vuotta/0-9 years..... | 34 | 62 | 56 | 72 | 69 | 63 | 45 | 65 | 76 | 72 | 71 | 67 | 65 |
| 10-12 vuotta/10-12 years..... | 45 | 70 | 70 | 74 | 74 | 65 | 47 | 71 | 77 | 70 | 83 | 68 | 66 |
| 13 v. tai enemmän/13 years or more.. | 68 | 77 | 82 | 75 | 79 | 77 | 66 | 79 | 80 | 75 | 90 | 77 | 77 |
| ASUINALUE/LIVING AREA | | | | | | | | | | | | | |
| Uusimaa/Region of Uusimaa..... | 61 | 82 | 72 | 71 | 74 | 72 | 64 | 76 | 84 | 68 | 82 | 74 | 73 |
| Länsi-Suomi/Western Finland..... | 47 | 70 | 70 | 78 | 64 | 66 | 44 | 75 | 73 | 72 | 76 | 67 | 67 |
| Keski-Suomi/Mid-Finland..... | 48 | 69 | 77 | 74 | 75 | 69 | 61 | 82 | 77 | 83 | 72 | 76 | 73 |
| Kaakkois-Suomi/South-eastern Finland | 25 | 69 | 74 | 85 | 72 | 66 | 48 | 73 | 85 | 73 | 80 | 71 | 69 |
| Itä-Suomi/Eastern Finland..... | 50 | 71 | 67 | 72 | 64 | 65 | 48 | 73 | 76 | 78 | 81 | 72 | 69 |
| Pohjois-Suomi/Northern Finland..... | 57 | 68 | 76 | 61 | 76 | 68 | 54 | 74 | 82 | 66 | 76 | 70 | 69 |
| KAUPUNGIKUNNAT/URBANISATION | | | | | | | | | | | | | |
| Pääkaupunkiseutu/Helsinki | | | | | | | | | | | | | |
| Metropolitan area..... | 62 | 83 | 70 | 72 | 73 | 73 | 67 | 77 | 83 | 68 | 92 | 76 | 75 |
| Isot kaupungit/Major towns..... | 49 | 72 | 79 | 79 | 77 | 72 | 58 | 80 | 77 | 77 | 76 | 74 | 73 |
| Pienet kaupungit/Minor towns..... | 44 | 70 | 71 | 72 | 66 | 65 | 48 | 73 | 79 | 74 | 78 | 70 | 68 |
| Maalaiskunnat/Rural areas..... | 47 | 69 | 71 | 71 | 70 | 66 | 48 | 74 | 78 | 70 | 70 | 69 | 67 |
| KUNTARYHMÄ/TYP E OF MUNICIPALITY | | | | | | | | | | | | | |
| Kaupunkimaiset kunnat/Urban municipalities..... | 54 | 76 | 75 | 77 | 73 | 72 | 58 | 79 | 82 | 73 | 81 | 75 | 73 |
| Taaajaan asutut kunnat/Semi-urban municipalities..... | 40 | 71 | 71 | 71 | 67 | 64 | 53 | 69 | 77 | 78 | 73 | 71 | 68 |
| Maaseutumaiset kunnat/Rural municipalities..... | 46 | 67 | 67 | 64 | 67 | 63 | 40 | 68 | 72 | 63 | 70 | 63 | 63 |
| AMMATTI/OCCUPATION | | | | | | | | | | | | | |
| Maataloustyö/Agricultural work..... | 50 | 67 | 74 | 35 | 56 | 55 | 80 | 55 | 63 | 71 | 100 | 70 | 60 |
| Tehdas-, rakennustyö tai vastaava/Industrial work..... | 59 | 67 | 66 | 76 | 70 | 69 | 67 | 69 | 85 | 59 | 50 | 66 | 69 |
| Toimisto- tai palvelutyö/Office work or services..... | 58 | 80 | 81 | 79 | 71 | 78 | 58 | 80 | 82 | 74 | 81 | 78 | 78 |
| Opiskelu tai koulunk./Studying..... | 49 | 71 | 100 | . | . | 52 | 54 | 85 | 86 | 75 | . | 58 | 55 |
| Kotirouva, kotiäiti, koti-isä/Homemaker..... | . | . | 0 | . | 50 | 33 | 38 | 74 | 58 | 71 | 64 | 65 | 64 |
| Eläkeläinen/Retired..... | . | 25 | 80 | 72 | 71 | 70 | . | 67 | 67 | 81 | 76 | 76 | 73 |
| Työttömät/Unemployed..... | 41 | 69 | 67 | 67 | 73 | 63 | 48 | 67 | 69 | 67 | 87 | 69 | 67 |
| TUOKIMUSVUOSI/YEAR | | | | | | | | | | | | | |
| 1998..... | 49 | 73 | 73 | 73 | 71 | 68 | 54 | 76 | 79 | 72 | 77 | 72 | 70 |

SUOMALAISEN AIKUISVÄESTÖN TERVEYSKÄYTTÄYTYMINEN 1998 - HEALTH BEHAVIOUR AMONG FINNISH ADULT POPULATION 1998

TAULUKKO 158.A. Onko osallistunut Miljoonan kilon keikkaan sukupuolen ja iän mukaan (%).
TABLE 158.A. Participated in the Miljoonan kilon keikka campaign by sex and age (%).

| | Miehet/Males | | | | | Total | Naiset/Females | | | | | Total | |
|--|--------------------|-------|-------|-------|-------|-------|--------------------|-------|-------|-------|-------|-------|-------|
| | Ikäryhmä/Age group | | | | | | Ikäryhmä/Age group | | | | | | |
| | 15-24 | 25-34 | 35-44 | 45-54 | 55-64 | | 15-24 | 25-34 | 35-44 | 45-54 | 55-64 | | |
| Kyllä, on osallistunut/Participated in the campaign..... | 1.7 | .3 | .3 | 1.5 | 1.6 | 1.1 | .3 | 1.6 | 2.3 | 1.6 | 1.3 | 1.5 | 1.3 |
| Kyllä, mutta ei ilmoittautuneena/Participated in the campaign..... | 1.4 | 1.0 | 3.4 | 4.5 | 5.4 | 3.2 | 1.2 | 5.0 | 5.1 | 7.5 | 7.5 | 5.3 | 4.3 |
| Ei ole osallistunut/Not participated in the campaign..... | 96.9 | 98.7 | 96.3 | 94.0 | 93.1 | 95.7 | 98.6 | 93.4 | 92.6 | 90.8 | 91.2 | 93.2 | 94.4 |
| Yhteensä/Total (%)..... | 100.0 | 100.0 | 100.0 | 100.0 | 100.0 | 100.0 | 100.0 | 100.0 | 100.0 | 100.0 | 100.0 | 100.0 | 100.0 |
| Yhteensä/Total (N)..... | 295 | 305 | 351 | 398 | 317 | 1666 | 346 | 319 | 394 | 426 | 306 | 1791 | 3457 |
| Puuttuvia/Missing (n)..... | 0 | 4 | 4 | 6 | 9 | 23 | 2 | 7 | 3 | 7 | 6 | 25 | 48 |

TAULUKKO 158.B. Niiden osuus, jotka ovat osallistuneet Miljoonan kilon keikkaan taustamuuttujien mukaan (%).
TABLE 158.B. Proportion of persons who participated in the Miljoonan kilon keikka campaign by background variables (%).

| | Miehet/Males | | | | | Total | Naiset/Females | | | | | Total | |
|--|--------------------|-------|-------|-------|-------|-------|--------------------|-------|-------|-------|-------|-------|----|
| | Ikäryhmä/Age group | | | | | | Ikäryhmä/Age group | | | | | | |
| | 15-24 | 25-34 | 35-44 | 45-54 | 55-64 | | 15-24 | 25-34 | 35-44 | 45-54 | 55-64 | | |
| SIVIILISÄÄTY/MARITAL STATUS | | | | | | | | | | | | | |
| Naimisissa tai avoliitossa/Married or cohabiting..... | 0 | 1 | 3 | 7 | 8 | 5 | 4 | 7 | 8 | 9 | 8 | 8 | 6 |
| Naimaton/Single..... | 4 | 3 | 6 | 4 | 0 | 3 | 1 | 7 | 7 | 10 | 4 | 3 | 3 |
| Asumuserossa tai eronnut/Separated or divorced..... | . | 0 | 3 | 4 | 4 | 3 | 0 | 0 | 6 | 6 | 17 | 8 | 6 |
| Leski/Widowed..... | . | . | 0 | 25 | 0 | 7 | 0 | 0 | 0 | 18 | 10 | 11 | 10 |
| KOULUVUOSIA/ YEARS OF SCHOOL | | | | | | | | | | | | | |
| 0-9 vuotta/0-9 years..... | 4 | 0 | 5 | 6 | 4 | 4 | 0 | 4 | 8 | 10 | 9 | 7 | 6 |
| 10-12 vuotta/10-12 years..... | 4 | 1 | 5 | 8 | 10 | 5 | 3 | 13 | 5 | 10 | 10 | 8 | 6 |
| 13 v. tai enemmän/13 years or more.. | 0 | 2 | 2 | 6 | 10 | 3 | 1 | 5 | 9 | 9 | 8 | 6 | 5 |
| ASUINALUE/LIVING AREA | | | | | | | | | | | | | |
| Uusimaa/Region of Uusimaa..... | 1 | 2 | 4 | 5 | 12 | 5 | 1 | 4 | 10 | 10 | 8 | 7 | 6 |
| Länsi-Suomi/Western Finland..... | 4 | 1 | 3 | 5 | 6 | 4 | 1 | 8 | 7 | 8 | 10 | 7 | 5 |
| Keski-Suomi/Mid-Finland..... | 5 | 0 | 7 | 5 | 4 | 4 | 2 | 10 | 5 | 5 | 8 | 6 | 5 |
| Kaakkois-Suomi/South-eastern Finland | 4 | 4 | 3 | 9 | 12 | 6 | 0 | 3 | 15 | 10 | 25 | 10 | 8 |
| Itä-Suomi/Eastern Finland..... | 0 | 0 | 3 | 13 | 8 | 6 | 3 | 14 | 3 | 17 | 0 | 7 | 7 |
| Pohjois-Suomi/Northern Finland..... | 3 | 0 | 2 | 7 | 0 | 2 | 2 | 3 | 6 | 11 | 6 | 5 | 4 |
| KAUPUNGISTUMISASTE/URBANISATION | | | | | | | | | | | | | |
| Pääkaupunkiseutu/Helsinki Metropolitan area..... | 0 | 3 | 4 | 4 | 11 | 4 | 2 | 6 | 9 | 11 | 10 | 8 | 6 |
| Isot kaupungit/Major towns..... | 5 | 1 | 8 | 4 | 3 | 4 | 3 | 12 | 8 | 9 | 9 | 8 | 6 |
| Pienet kaupungit/Minor towns..... | 7 | 0 | 3 | 2 | 5 | 3 | 1 | 1 | 9 | 8 | 13 | 6 | 5 |
| Maalaiskunnat/Rural areas..... | 1 | 1 | 2 | 11 | 8 | 5 | 1 | 7 | 5 | 9 | 5 | 6 | 5 |
| KUNTARYHMÄ/TYP E OF MUNICIPALITY | | | | | | | | | | | | | |
| Kaupunkimaiset kunnat/Urban municipalities..... | 4 | 2 | 5 | 4 | 6 | 4 | 1 | 7 | 9 | 9 | 11 | 7 | 6 |
| Taajaan asutut kunnat/Semi-urban municipalities..... | 4 | 3 | 2 | 7 | 8 | 5 | 2 | 4 | 5 | 7 | 7 | 5 | 5 |
| Maaseutumaiset kunnat/Rural municipalities..... | 1 | 0 | 2 | 10 | 9 | 5 | 1 | 8 | 6 | 13 | 6 | 7 | 6 |
| AMMATTI/OCCUPATION | | | | | | | | | | | | | |
| Maataloustyö/Agricultural work..... | 0 | 0 | 5 | 4 | 0 | 3 | 20 | 0 | 0 | 7 | 0 | 5 | 3 |
| Tehdas-, rakennustyö tai vastaava/Industrial work..... | 3 | 1 | 2 | 4 | 7 | 3 | 33 | 19 | 10 | 12 | 0 | 12 | 5 |
| Toimisto- tai palvelutyö/Office work or services..... | 4 | 2 | 5 | 7 | 10 | 5 | 0 | 7 | 8 | 10 | 7 | 8 | 7 |
| Opiskelu tai koulunk./Studying..... | 4 | 0 | 0 | . | . | 3 | 1 | 4 | 14 | 0 | . | 2 | 2 |
| Kotirouva, kotiäiti, koti-isä/Homemaker..... | . | . | . | . | 0 | 0 | 0 | 2 | 4 | 6 | 7 | 4 | 4 |
| Eläkeläinen/Retired..... | . | 25 | 0 | 9 | 6 | 7 | . | 33 | 17 | 0 | 9 | 9 | 8 |
| Työtön/Unemployed..... | 0 | 0 | 6 | 0 | 10 | 3 | 0 | 5 | 6 | 0 | 15 | 6 | 5 |
| TUTKIMUSVUOSI/ YEAR | | | | | | | | | | | | | |
| 1998..... | 3 | 1 | 4 | 6 | 7 | 4 | 1 | 7 | 7 | 9 | 9 | 7 | 6 |

SUOMALAISEN AIKUISVÄESTÖN TERVEYSKÄYTTÄYTYMINEN 1998 - HEALTH BEHAVIOUR AMONG FINNISH ADULT POPULATION 1998

TAULUKKO 159. Kunnallisessa terveyskeskuksessa käyneiden kokemus terveyskeskuksessa saamastaan palvelusta sukupuolen ja iän mukaan (%).
TABLE 159. Opinion about service in health centre by sex and age (%).

| | Miehet/Males | | | | | Total | Naiset/Females | | | | | Total | |
|--|--------------------|-------|-------|-------|-------|-------|--------------------|-------|-------|-------|-------|-------|------|
| | Ikäryhmä/Age group | | | | | | Ikäryhmä/Age group | | | | | | |
| | 15-24 | 25-34 | 35-44 | 45-54 | 55-64 | | 15-24 | 25-34 | 35-44 | 45-54 | 55-64 | | |
| Sain selvyyden huolestuttaneisiin asioihin/Matters worrying me were clarified..... | 62.4 | 55.7 | 67.1 | 63.2 | 64.3 | 62.7 | 58.7 | 67.7 | 66.6 | 67.3 | 62.5 | 64.7 | 63.7 |
| Tulin ymmärretyksi ja kuulluksi/Personnel listened to me and I felt being understood... | 63.1 | 56.4 | 68.6 | 63.4 | 69.4 | 64.3 | 52.8 | 65.8 | 66.8 | 66.6 | 63.8 | 63.3 | 63.8 |
| Henkilökunta oli kiinnostunut minusta myös ihmisenä/Personnel was interested in me also as an human being..... | 29.4 | 24.0 | 30.8 | 34.9 | 43.8 | 32.7 | 21.1 | 27.5 | 32.9 | 40.1 | 38.2 | 32.1 | 32.4 |
| Henkilökunta käytti riittävästi aikaa keskusteluun/The personnel used adequately time to discussions... | 44.7 | 41.2 | 47.1 | 47.6 | 53.5 | 46.9 | 41.3 | 49.7 | 50.5 | 53.8 | 51.2 | 49.4 | 48.2 |
| Henkilökunta oli ystävällistä/The personnel was friendly..... | 73.8 | 68.6 | 73.8 | 71.5 | 80.5 | 73.5 | 64.5 | 72.5 | 79.7 | 82.4 | 80.9 | 76.2 | 74.9 |
| Ei osaa sanoa tai on eri mieltä/Can not say or disagree..... | 15.6 | 20.3 | 14.8 | 17.7 | 9.1 | 15.6 | 20.2 | 12.7 | 11.8 | 9.4 | 10.9 | 13.0 | 14.2 |
| Yhteensä/Total (N)..... | 282 | 296 | 325 | 361 | 297 | 1561 | 341 | 316 | 380 | 392 | 293 | 1722 | 3283 |

Kansanterveyslaitos/National Public Health Institute
Epidemiologian ja terveyden edistämisen osasto

SUOMALAISEN AIKUISVÄESTÖN TERVEYSKÄYTTÄYTYMINEN 1998 - HEALTH BEHAVIOUR AMONG FINNISH ADULT POPULATION 1998

TAULUKKO 160. Sairaalassa käyneiden kokemus saamastaan palvelusta sukupuolen ja iän mukaan (%).

TABLE 160. Opinion about service in hospital by sex and age (%).

| | Miehet/Males | | | | | Total | Naiset/Females | | | | | Total | |
|--|--------------------|-------|-------|-------|-------|-------|--------------------|-------|-------|-------|-------|-------|------|
| | Ikäryhmä/Age group | | | | | | Ikäryhmä/Age group | | | | | | |
| | 15-24 | 25-34 | 35-44 | 45-54 | 55-64 | | 15-24 | 25-34 | 35-44 | 45-54 | 55-64 | | |
| Sain selvyyden huolestuttaneisiin asioihin/Matters worrying me were clarified..... | 57.9 | 62.9 | 73.0 | 65.4 | 67.5 | 65.3 | 60.8 | 70.6 | 68.7 | 73.7 | 69.1 | 68.6 | 67.0 |
| Tulin ymmärretyksi ja kuulluksi/Personnel listened to me and I felt being understood... | 57.9 | 57.5 | 68.5 | 60.8 | 72.2 | 63.2 | 51.4 | 62.3 | 63.0 | 64.8 | 59.8 | 60.4 | 61.8 |
| Henkilökunta oli kiinnostunut minusta myös ihmisenä/Personnel was interested in me also as an human being..... | 29.8 | 28.5 | 35.9 | 40.4 | 47.2 | 36.3 | 31.4 | 37.2 | 37.3 | 40.7 | 41.2 | 37.4 | 36.9 |
| Henkilökunta käytti riittävästi aikaa keskusteluun/The personnel used adequately time to discussions... | 42.6 | 43.9 | 53.6 | 51.2 | 51.9 | 48.7 | 42.7 | 43.7 | 47.3 | 52.2 | 47.9 | 46.9 | 47.8 |
| Henkilökunta oli ystävällistä/The personnel was friendly..... | 61.6 | 67.0 | 81.5 | 72.7 | 81.6 | 72.8 | 68.2 | 72.7 | 74.3 | 81.9 | 81.4 | 75.5 | 74.2 |
| Ei osaa sanoa tai on eri mieltä/Can not say or disagree..... | 23.1 | 23.5 | 10.5 | 18.1 | 9.9 | 17.1 | 22.4 | 17.3 | 16.7 | 11.5 | 8.8 | 15.6 | 16.3 |
| Yhteensä/Total (N)..... | 242 | 221 | 248 | 260 | 212 | 1183 | 255 | 231 | 300 | 270 | 194 | 1250 | 2433 |

Kansanterveyslaitos/National Public Health Institute
Epidemiologian ja terveyden edistämisen osasto

SUOMALAISEN AIKUISVÄESTÖN TERVEYSKÄYTTÄYTYMINEN 1998 - HEALTH BEHAVIOUR AMONG FINNISH ADULT POPULATION 1998

TAULUKKO 161. Elintarvikkeet, joissa vastaaja on havainnut lisättyjä ravintoaineita (%).

TABLE 161. Food products in which the respondent has come across food additives (vitamins and minerals) (%).

| | Miehet/Males | | | | | Total | Naiset/Females | | | | | Total | |
|---|--------------------|-------|-------|-------|-------|-------|--------------------|-------|-------|-------|-------|-------|------|
| | Ikäryhmä/Age group | | | | | | Ikäryhmä/Age group | | | | | | |
| | 15-24 | 25-34 | 35-44 | 45-54 | 55-64 | | 15-24 | 25-34 | 35-44 | 45-54 | 55-64 | | |
| Maidossa/In milk..... | 24.6 | 38.6 | 32.9 | 20.7 | 21.2 | 27.5 | 36.2 | 52.1 | 41.6 | 33.9 | 25.3 | 38.0 | 33.1 |
| Voissa/In butter..... | 9.6 | 11.2 | 11.0 | 12.5 | 11.7 | 11.3 | 12.7 | 13.4 | 20.7 | 14.6 | 11.0 | 14.8 | 13.1 |
| Margariinissa/In margarine..... | 19.1 | 32.3 | 36.1 | 40.3 | 48.1 | 35.4 | 22.0 | 36.1 | 45.4 | 45.1 | 51.6 | 40.1 | 37.9 |
| Täysmehuissa/In juice..... | 57.0 | 62.1 | 56.1 | 46.3 | 40.5 | 52.3 | 65.0 | 64.9 | 58.9 | 51.8 | 48.0 | 57.8 | 55.2 |
| Juomissa/In drinks..... | 54.8 | 45.3 | 47.6 | 40.9 | 38.6 | 45.3 | 43.3 | 39.0 | 37.1 | 37.2 | 36.6 | 38.6 | 41.8 |
| Jauhoissa/In cereals..... | 9.9 | 22.5 | 20.1 | 26.4 | 25.8 | 21.2 | 10.8 | 32.5 | 54.6 | 52.3 | 52.0 | 41.1 | 31.7 |
| Leivässä/In bread..... | 21.3 | 29.1 | 36.1 | 39.8 | 37.1 | 33.1 | 29.4 | 34.8 | 45.4 | 43.8 | 41.0 | 39.2 | 36.3 |
| Aamiaismuroissa/In corn flakes..... | 44.9 | 52.3 | 53.9 | 43.8 | 33.7 | 46.0 | 56.3 | 59.3 | 66.0 | 53.9 | 40.3 | 55.9 | 51.2 |
| Lihavalmisteissa/In meal products... | 8.8 | 11.6 | 16.3 | 19.0 | 20.5 | 15.4 | 12.1 | 9.8 | 13.5 | 18.2 | 13.2 | 13.6 | 14.5 |
| Kalavalmisteissa/In fish products... | 11.0 | 10.2 | 10.3 | 15.6 | 12.9 | 12.1 | 9.6 | 7.9 | 11.7 | 16.1 | 9.2 | 11.2 | 11.6 |
| Lastenruoissa/In childrens foods.... | 30.1 | 39.3 | 42.0 | 31.8 | 23.1 | 33.6 | 43.0 | 55.1 | 46.9 | 36.2 | 19.4 | 40.7 | 37.3 |
| Makeisissa/In sweets..... | 41.9 | 37.2 | 30.7 | 29.8 | 26.9 | 33.1 | 44.6 | 41.3 | 31.6 | 31.5 | 22.3 | 34.4 | 33.8 |
| Ei osaa sanoa tai on eri mieltä/Can not say or disagree..... | 21.3 | 15.4 | 18.5 | 23.9 | 24.2 | 20.7 | 13.6 | 7.5 | 6.6 | 9.4 | 9.9 | 9.3 | 14.7 |
| Yhteensä/Total (N)..... | 272 | 285 | 319 | 352 | 264 | 1492 | 323 | 305 | 377 | 384 | 273 | 1662 | 3154 |

Kansanterveyslaitos/National Public Health Institute
Epidemiologian ja terveyden edistämisen osasto

SUOMALAISEN AIKUISVÄESTÖN TERVEYSKÄYTTÄYTYMINEN 1998 - HEALTH BEHAVIOUR AMONG FINNISH ADULT POPULATION 1998

TAULUKKO 162.A. Vastaajan mielipide väitteestä 'vitamiinien ja hivenaineiden lisääminen mehuihin on perusteltua' (%)
 TABLE 162.A. Opinion on the statement 'It is justified to add vitamins and minerals in juice (%)'

| | Miehet/Males | | | | | Total | Naiset/Females | | | | | Total | |
|---------------------------------------|--------------------|-------|-------|-------|-------|-------|--------------------|-------|-------|-------|-------|-------|-------|
| | Ikäryhmä/Age group | | | | | | Ikäryhmä/Age group | | | | | | |
| | 15-24 | 25-34 | 35-44 | 45-54 | 55-64 | | 15-24 | 25-34 | 35-44 | 45-54 | 55-64 | | |
| Vahvasti samaa mieltä/Agree strongly | 28.3 | 21.7 | 17.3 | 15.7 | 16.7 | 19.7 | 21.8 | 17.5 | 15.9 | 10.9 | 13.5 | 15.8 | 17.6 |
| Samaa mieltä/Agree | 36.0 | 40.5 | 42.0 | 33.5 | 25.1 | 35.6 | 40.3 | 45.4 | 35.3 | 31.6 | 21.0 | 34.9 | 35.3 |
| Eri mieltä/Disagree | 8.7 | 13.4 | 12.8 | 11.2 | 16.0 | 12.3 | 7.9 | 13.3 | 19.1 | 16.9 | 22.1 | 15.8 | 14.1 |
| Vahvasti eri mieltä/Disagree strongly | 4.9 | 6.4 | 6.0 | 8.5 | 8.7 | 6.9 | 3.8 | 5.7 | 9.3 | 9.7 | 4.6 | 6.9 | 6.9 |
| Ei osaa sanoa/Do not know | 22.0 | 18.1 | 22.0 | 31.1 | 33.5 | 25.4 | 26.2 | 18.1 | 20.4 | 30.8 | 38.8 | 26.6 | 26.0 |
| Yhteensä/Total (%) | 100.0 | 100.0 | 100.0 | 100.0 | 100.0 | 100.0 | 100.0 | 100.0 | 100.0 | 100.0 | 100.0 | 100.0 | 100.0 |
| Yhteensä/Total (N) | 286 | 299 | 336 | 376 | 275 | 1572 | 340 | 315 | 377 | 402 | 281 | 1715 | 3287 |
| Puuttuvia/Missing (n) | 9 | 10 | 19 | 28 | 51 | 117 | 8 | 11 | 20 | 31 | 31 | 101 | 218 |

TAULUKKO 162.B. Niiden osuus, joiden mielestä on perusteltua lisätä vitamiineja ja hivenaineita mehuihin (%).
 TABLE 162.B. Proportion of those who think that it is justified to add vitamins and minerals in juice (%)

| | Miehet/Males | | | | | Total | Naiset/Females | | | | | Total | |
|---|--------------------|-------|-------|-------|-------|-------|--------------------|-------|-------|-------|-------|-------|----|
| | Ikäryhmä/Age group | | | | | | Ikäryhmä/Age group | | | | | | |
| | 15-24 | 25-34 | 35-44 | 45-54 | 55-64 | | 15-24 | 25-34 | 35-44 | 45-54 | 55-64 | | |
| SIVIILISÄÄTY/MARITAL STATUS | | | | | | | | | | | | | |
| Naimisissa tai avoliitossa/Married or cohabiting | 58 | 60 | 57 | 52 | 40 | 52 | 74 | 59 | 49 | 41 | 35 | 48 | 50 |
| Naimaton/Single | 65 | 68 | 64 | 36 | 53 | 62 | 59 | 70 | 56 | 32 | 30 | 57 | 60 |
| Asumuserossa tai eronnut/Separated or divorced | . | 50 | 73 | 47 | 50 | 55 | 0 | 91 | 60 | 56 | 37 | 55 | 55 |
| Leski/Widowed | . | . | 0 | 75 | 57 | 54 | 100 | 100 | 67 | 73 | 32 | 49 | 50 |
| KOULUVUOSIA/SCHOOL YEARS | | | | | | | | | | | | | |
| 0-9 vuotta/0-9 years | 57 | 71 | 58 | 40 | 44 | 48 | 60 | 81 | 59 | 46 | 31 | 46 | 47 |
| 10-12 vuotta/10-12 years | 65 | 63 | 53 | 49 | 42 | 56 | 63 | 60 | 54 | 39 | 33 | 50 | 53 |
| 13 v. tai enemmän/13 years or more | 70 | 60 | 65 | 61 | 32 | 60 | 62 | 62 | 49 | 44 | 43 | 53 | 56 |
| ASUINALUE/LIVING AREA | | | | | | | | | | | | | |
| Uusimaa/Region of Uusimaa | 71 | 64 | 57 | 58 | 50 | 60 | 63 | 64 | 55 | 39 | 32 | 51 | 55 |
| Länsi-Suomi/Western Finland | 65 | 62 | 65 | 44 | 43 | 56 | 57 | 57 | 40 | 36 | 34 | 45 | 50 |
| Keski-Suomi/Central Finland | 56 | 61 | 66 | 51 | 41 | 55 | 68 | 67 | 42 | 41 | 35 | 50 | 52 |
| Kaakkois-Suomi/South-eastern Finland | 59 | 73 | 47 | 57 | 32 | 54 | 50 | 69 | 67 | 51 | 38 | 55 | 54 |
| Itä-Suomi/Eastern Finland | 76 | 65 | 57 | 28 | 35 | 50 | 69 | 67 | 69 | 50 | 37 | 57 | 54 |
| Pohjois-Suomi/Northern Finland | 67 | 54 | 57 | 41 | 37 | 51 | 65 | 56 | 59 | 51 | 36 | 56 | 54 |
| KAUPUNGIKUNNAT/URBANISATION | | | | | | | | | | | | | |
| Pääkaupunkiseutu/Capital city area | 73 | 67 | 60 | 61 | 51 | 62 | 62 | 65 | 55 | 40 | 36 | 52 | 57 |
| Isot kaupungit/Larger towns | 64 | 71 | 54 | 47 | 35 | 55 | 67 | 59 | 53 | 36 | 32 | 49 | 52 |
| Pienet kaupungit/Smaller towns | 59 | 53 | 58 | 54 | 41 | 53 | 60 | 66 | 61 | 46 | 34 | 54 | 54 |
| Maalaiskunnat/Rural areas | 64 | 58 | 64 | 42 | 41 | 54 | 61 | 62 | 43 | 46 | 36 | 48 | 51 |
| KUNTARIVIMÄ/TYP E OF MUNICIPALITY | | | | | | | | | | | | | |
| Kaupunkimaiset kunnat/Urban municipalities | 64 | 66 | 57 | 52 | 43 | 56 | 63 | 64 | 55 | 43 | 32 | 52 | 54 |
| Taaajaan asutut kunnat/Semi-urban municipalities | 62 | 43 | 70 | 54 | 43 | 56 | 62 | 67 | 47 | 40 | 37 | 50 | 53 |
| Maaseutumaiset kunnat/Rural municipalities | 65 | 63 | 56 | 39 | 39 | 52 | 58 | 54 | 45 | 45 | 39 | 48 | 50 |
| AMMATTI/OCCUPATION | | | | | | | | | | | | | |
| Maataloustyö/Agricultural work | 50 | 83 | 58 | 32 | 19 | 45 | 80 | 70 | 50 | 54 | 0 | 54 | 48 |
| Tehdas-, rakennustyö tai vastaava/Industrial work | 67 | 58 | 58 | 45 | 51 | 54 | 100 | 65 | 61 | 44 | 0 | 50 | 53 |
| Toimisto- tai palvelutyö/Office work or services | 65 | 60 | 61 | 59 | 35 | 57 | 52 | 60 | 51 | 40 | 40 | 48 | 52 |
| Opiskelu tai koulunk./Studying | 65 | 54 | 67 | . | . | 64 | 62 | 67 | 33 | 25 | . | 61 | 62 |
| Kotirouva, kotiäiti, koti-isä/Housewife | . | . | 100 | . | 50 | 67 | 46 | 67 | 39 | 38 | 25 | 49 | 50 |
| Eläkeläinen/Retired | . | 50 | 60 | 41 | 44 | 44 | . | 100 | 83 | 71 | 36 | 43 | 44 |
| Työtön/Unemployed | 67 | 75 | 63 | 35 | 42 | 55 | 72 | 58 | 65 | 54 | 35 | 55 | 55 |
| TUTKIMUSVUOSI/YEAR | | | | | | | | | | | | | |
| 1998 | 64 | 62 | 59 | 49 | 42 | 55 | 62 | 63 | 51 | 43 | 35 | 51 | 53 |

SUOMALAISEN AIKUISVÄESTÖN TERVEYSKÄYTTÄYTYMINEN 1998 - HEALTH BEHAVIOUR AMONG FINNISH ADULT POPULATION 1998

TAULUKKO 163.A. Vastaajan mielipide väitteestä 'vitamiinien ja hivenaineiden lisääminen makeisiin on perusteltua' (%)
TABLE 163.A. Opinion on the statement 'It is justified to add vitamins and minerals in sweets' (%)?

| | Miehet/Males | | | | | Total | Naiset/Females | | | | | Total | |
|--|--------------------|-------|-------|-------|-------|-------|--------------------|-------|-------|-------|-------|-------|-------|
| | Ikäryhmä/Age group | | | | | | Ikäryhmä/Age group | | | | | | |
| | 15-24 | 25-34 | 35-44 | 45-54 | 55-64 | | 15-24 | 25-34 | 35-44 | 45-54 | 55-64 | | |
| Vahvasti samaa mieltä/Agree strongly | 13.0 | 7.8 | 8.8 | 5.8 | 7.5 | 8.4 | 9.8 | 4.2 | 6.2 | 5.3 | 5.1 | 6.2 | 7.3 |
| Samaa mieltä/Agree | 24.9 | 19.3 | 15.7 | 18.6 | 13.1 | 18.4 | 17.8 | 12.2 | 11.0 | 12.2 | 9.4 | 12.6 | 15.4 |
| Eri mieltä/Disagree | 21.1 | 27.5 | 30.2 | 23.6 | 26.2 | 25.7 | 26.1 | 36.9 | 33.3 | 27.5 | 28.0 | 30.3 | 28.1 |
| Vahvasti erimielistä/Disagree strongly | 12.6 | 18.6 | 17.2 | 17.3 | 12.7 | 15.9 | 11.6 | 20.8 | 23.4 | 21.4 | 9.1 | 17.9 | 16.9 |
| Ei osaa sanoa/Do not know | 28.4 | 26.8 | 28.1 | 34.8 | 40.5 | 31.5 | 34.7 | 26.0 | 26.1 | 33.6 | 48.4 | 33.0 | 32.3 |
| Yhteensä/Total (%) | 100.0 | 100.0 | 100.0 | 100.0 | 100.0 | 100.0 | 100.0 | 100.0 | 100.0 | 100.0 | 100.0 | 100.0 | 100.0 |
| Yhteensä/Total (N) | 285 | 295 | 331 | 365 | 252 | 1528 | 337 | 312 | 372 | 393 | 254 | 1668 | 3196 |
| Puuttuvia/Missing (n) | 10 | 14 | 24 | 39 | 74 | 161 | 11 | 14 | 25 | 40 | 58 | 148 | 309 |

TAULUKKO 163.B. Niiden osuus, joiden mielestä on perusteltua lisätä vitamiineja ja hivenaineita makeisiin (%)
TABLE 163.B. Proportion of those who think that it is justified to add vitamins and minerals in sweets (%)?

| | Miehet/Males | | | | | Total | Naiset/Females | | | | | Total | |
|---|--------------------|-------|-------|-------|-------|-------|--------------------|-------|-------|-------|-------|-------|----|
| | Ikäryhmä/Age group | | | | | | Ikäryhmä/Age group | | | | | | |
| | 15-24 | 25-34 | 35-44 | 45-54 | 55-64 | | 15-24 | 25-34 | 35-44 | 45-54 | 55-64 | | |
| SIVIILISÄÄTY/MARITAL STATUS | | | | | | | | | | | | | |
| Naimisissa tai avoliitossa/Married or cohabiting | 24 | 25 | 24 | 25 | 19 | 23 | 34 | 15 | 17 | 16 | 16 | 17 | 20 |
| Naimaton/Single | 40 | 33 | 29 | 19 | 32 | 34 | 25 | 18 | 12 | 19 | 17 | 22 | 28 |
| Asumuserossa tai eronnut/Separated or divorced | . | 10 | 23 | 28 | 23 | 24 | 100 | 30 | 24 | 20 | 8 | 20 | 22 |
| Leski/Widowed | . | . | 0 | 0 | 29 | 17 | 0 | 0 | 67 | 45 | 12 | 24 | 23 |
| KOULUVUOSIA/SCHOOL YEARS | | | | | | | | | | | | | |
| 0-9 vuotta/0-9 years | 51 | 17 | 37 | 25 | 22 | 29 | 28 | 35 | 34 | 23 | 15 | 23 | 26 |
| 10-12 vuotta/10-12 years | 40 | 27 | 17 | 23 | 21 | 27 | 27 | 22 | 22 | 16 | 18 | 21 | 24 |
| 13 v. tai enemmän/13 years or more | 24 | 28 | 28 | 26 | 11 | 25 | 28 | 13 | 12 | 16 | 9 | 15 | 20 |
| ASUINALUE/LIVING AREA | | | | | | | | | | | | | |
| Uusimaa/Region of Uusimaa | 42 | 25 | 24 | 29 | 24 | 29 | 18 | 14 | 17 | 16 | 13 | 16 | 22 |
| Länsi-Suomi/Western Finland | 42 | 32 | 29 | 32 | 23 | 32 | 31 | 12 | 19 | 18 | 22 | 21 | 26 |
| Keski-Suomi/Central Finland | 38 | 25 | 33 | 20 | 19 | 27 | 31 | 18 | 12 | 15 | 12 | 17 | 22 |
| Kaakkois-Suomi/South-eastern Finland | 37 | 31 | 20 | 24 | 20 | 26 | 31 | 30 | 21 | 20 | 5 | 23 | 24 |
| Itä-Suomi/Eastern Finland | 24 | 31 | 15 | 13 | 5 | 17 | 41 | 14 | 21 | 18 | 8 | 21 | 19 |
| Pohjois-Suomi/Northern Finland | 34 | 22 | 15 | 16 | 21 | 21 | 22 | 13 | 19 | 24 | 22 | 20 | 20 |
| KAUPUNGI- ja TUMISASTE/URBANISATION | | | | | | | | | | | | | |
| Pääkaupunkiseutu/Capital city area | 41 | 25 | 22 | 33 | 24 | 29 | 18 | 17 | 15 | 19 | 14 | 17 | 22 |
| Isot kaupungit/Larger towns | 27 | 30 | 26 | 24 | 11 | 25 | 28 | 13 | 15 | 16 | 14 | 17 | 20 |
| Pienet kaupungit/Smaller towns | 38 | 26 | 20 | 26 | 20 | 26 | 38 | 21 | 22 | 17 | 15 | 23 | 24 |
| Maalaiskunnat/Rural areas | 42 | 27 | 29 | 19 | 24 | 28 | 23 | 15 | 17 | 18 | 15 | 18 | 23 |
| KUNTARYHMÄ/TYPE OF MUNICIPALITY | | | | | | | | | | | | | |
| Kaupunkimaiset kunnat/Urban municipalities | 35 | 28 | 22 | 26 | 18 | 26 | 28 | 17 | 16 | 16 | 14 | 18 | 22 |
| Taajaan asutut kunnat/Semi-urban municipalities | 39 | 22 | 27 | 24 | 30 | 28 | 28 | 14 | 17 | 14 | 13 | 17 | 23 |
| Maaseutumaiset kunnat/Rural municipalities | 43 | 29 | 30 | 22 | 20 | 29 | 26 | 17 | 20 | 25 | 17 | 21 | 25 |
| AMMATTI/OCCUPATION | | | | | | | | | | | | | |
| Maataloustyö/Agricultural work | 17 | 25 | 32 | 29 | 0 | 22 | 40 | 10 | 25 | 21 | 0 | 19 | 21 |
| Tehdas-, rakennustyö tai vastaava/Industrial work | 36 | 30 | 21 | 24 | 15 | 25 | 33 | 29 | 22 | 21 | 0 | 21 | 24 |
| Toimisto- tai palvelutyö/Office work or services | 26 | 26 | 23 | 27 | 17 | 24 | 9 | 16 | 16 | 17 | 13 | 16 | 19 |
| Opiskelu tai koulunk./Studying | 43 | 22 | 0 | . | . | 40 | 29 | 11 | 0 | 0 | . | 26 | 32 |
| Kotirouva, kotiäiti, koti-isä/Housewife | . | . | 100 | . | 50 | 67 | 31 | 15 | 9 | 6 | 10 | 14 | 15 |
| Eläkeläinen/Retired | . | 50 | 20 | 17 | 28 | 26 | . | 33 | 60 | 42 | 15 | 20 | 23 |
| Työtön/Unemployed | 25 | 30 | 50 | 19 | 16 | 26 | 31 | 25 | 23 | 23 | 21 | 24 | 25 |
| TUTKIMUSVUOSI/YEAR | | | | | | | | | | | | | |
| 1998 | 38 | 27 | 24 | 24 | 21 | 27 | 28 | 16 | 17 | 18 | 15 | 19 | 23 |

SUOMALAISEN AIKUISVÄESTÖN TERVEYSKÄYTTÄYTYMINEN 1998 - HEALTH BEHAVIOUR AMONG FINNISH ADULT POPULATION 1998

TAULUKKO 164.A. Vastaajan mielipide väitteestä 'vitamiinien ja hivenaineiden lisääminen aamiaismuroihin on perusteltua' (%)
 TABLE 164.A. Opinion on the statement 'It is justified to add vitamins and minerals in corn flakes' (%)

| | Miehet/Males | | | | | Naiset/Females | | | | | Total | | |
|--|--------------------|-------|-------|-------|-------|--------------------|-------|-------|-------|-------|-------|-------|-------|
| | Ikäryhmä/Age group | | | | | Ikäryhmä/Age group | | | | | | | |
| | 15-24 | 25-34 | 35-44 | 45-54 | 55-64 | 15-24 | 25-34 | 35-44 | 45-54 | 55-64 | | | |
| Vahvasti samaa mieltä/Agree strongly | 22.2 | 18.8 | 18.3 | 14.2 | 13.4 | 17.3 | 21.5 | 15.9 | 17.1 | 15.6 | 12.1 | 16.6 | 16.9 |
| Samaa mieltä/Agree | 43.0 | 47.3 | 45.3 | 37.2 | 32.4 | 41.1 | 38.9 | 46.5 | 45.9 | 40.2 | 31.3 | 40.9 | 41.0 |
| Eri mieltä/Disagree | 9.9 | 11.1 | 11.8 | 10.3 | 13.4 | 11.2 | 8.6 | 12.4 | 12.8 | 8.9 | 18.8 | 11.9 | 11.6 |
| Vahvasti erimielistä/Disagree strongly | 3.9 | 4.0 | 5.0 | 7.4 | 8.0 | 5.7 | 2.9 | 6.1 | 5.6 | 10.4 | 2.9 | 5.9 | 5.8 |
| Ei osaa sanoa/Do not know | 21.1 | 18.8 | 19.5 | 30.9 | 32.8 | 24.7 | 28.0 | 19.1 | 18.7 | 24.8 | 34.9 | 24.7 | 24.7 |
| Yhteensä/Total (%) | 100.0 | 100.0 | 100.0 | 100.0 | 100.0 | 100.0 | 100.0 | 100.0 | 100.0 | 100.0 | 100.0 | 100.0 | 100.0 |
| Yhteensä/Total (N) | 284 | 298 | 338 | 379 | 262 | 1561 | 339 | 314 | 375 | 403 | 272 | 1703 | 3264 |
| Puuttavia/Missing (n) | 11 | 11 | 17 | 25 | 64 | 128 | 9 | 12 | 22 | 30 | 40 | 113 | 241 |

TAULUKKO 164.B. Niiden osuus, joiden mielestä on on perusteltua lisätä vitamiineja ja hivenaineita aamiaismuroihin (%)
 TABLE 164.B. Proportion of those who think that It is justified to add vitamins and minerals in corn flakes (%)

| | Miehet/Males | | | | | Naiset/Females | | | | | Total | | |
|---|--------------------|-------|-------|-------|-------|--------------------|-------|-------|-------|-------|-------|----|----|
| | Ikäryhmä/Age group | | | | | Ikäryhmä/Age group | | | | | | | |
| | 15-24 | 25-34 | 35-44 | 45-54 | 55-64 | 15-24 | 25-34 | 35-44 | 45-54 | 55-64 | | | |
| SIVILISÄÄTY/MARITAL STATUS | | | | | | | | | | | | | |
| Naimisissa tai avoliitossa/Married or cohabiting | 64 | 66 | 62 | 56 | 47 | 58 | 68 | 61 | 61 | 56 | 46 | 57 | 57 |
| Naimaton/Single | 65 | 68 | 71 | 41 | 32 | 62 | 58 | 64 | 69 | 44 | 33 | 58 | 60 |
| Asumuserossa tai eronnut/Separated or divorced | . | 50 | 63 | 43 | 50 | 50 | 100 | 91 | 65 | 63 | 43 | 62 | 57 |
| Leski/Widowed | . | . | 100 | 25 | 43 | 42 | 100 | 0 | 100 | 73 | 36 | 51 | 49 |
| KOULUVUOSIA/SCHOOL YEARS | | | | | | | | | | | | | |
| 0-9 vuotta/0-9 years | 57 | 58 | 62 | 47 | 43 | 50 | 50 | 77 | 72 | 60 | 42 | 53 | 51 |
| 10-12 vuotta/10-12 years | 67 | 68 | 57 | 47 | 49 | 59 | 67 | 70 | 64 | 57 | 43 | 60 | 60 |
| 13 v. tai enemmän/13 years or more | 68 | 66 | 70 | 61 | 47 | 64 | 60 | 58 | 62 | 53 | 47 | 58 | 61 |
| ASUINALUE/LIVING AREA | | | | | | | | | | | | | |
| Uusimaa/Region of Uusimaa | 68 | 71 | 59 | 53 | 50 | 60 | 58 | 63 | 63 | 52 | 40 | 56 | 58 |
| Länsi-Suomi/Western Finland | 72 | 64 | 67 | 57 | 47 | 62 | 61 | 60 | 57 | 51 | 50 | 56 | 59 |
| Keski-Suomi/Central Finland | 62 | 63 | 69 | 49 | 46 | 58 | 66 | 67 | 54 | 48 | 42 | 55 | 56 |
| Kaakkois-Suomi/South-eastern Finland | 52 | 69 | 54 | 50 | 50 | 55 | 56 | 73 | 78 | 73 | 43 | 66 | 61 |
| Itä-Suomi/Eastern Finland | 71 | 71 | 66 | 39 | 43 | 56 | 57 | 52 | 79 | 66 | 36 | 59 | 58 |
| Pohjois-Suomi/Northern Finland | 63 | 61 | 66 | 49 | 31 | 55 | 60 | 54 | 72 | 60 | 50 | 61 | 58 |
| KAUPUNGI- JA MAALAIKUNNAT/URBANISATION | | | | | | | | | | | | | |
| Pääkaupunkiseutu/Capital city area | 73 | 70 | 63 | 56 | 54 | 63 | 60 | 62 | 68 | 50 | 40 | 57 | 60 |
| Isot kaupungit/Larger towns | 64 | 69 | 62 | 53 | 41 | 58 | 57 | 62 | 66 | 48 | 43 | 56 | 57 |
| Pienet kaupungit/Smaller towns | 61 | 61 | 63 | 57 | 44 | 58 | 60 | 71 | 67 | 58 | 44 | 60 | 59 |
| Maalaiskunnat/Rural areas | 66 | 64 | 66 | 44 | 46 | 57 | 64 | 56 | 56 | 65 | 45 | 57 | 57 |
| KUNTARYHMÄ/TYPED OF MUNICIPALITY | | | | | | | | | | | | | |
| Kaupunkimaiset kunnat/Urban municipalities | 62 | 68 | 63 | 53 | 47 | 59 | 60 | 62 | 66 | 54 | 41 | 58 | 58 |
| Taajaan asutut kunnat/Semi-urban municipalities | 73 | 54 | 66 | 57 | 46 | 60 | 57 | 78 | 63 | 54 | 46 | 59 | 60 |
| Maaseutumaiset kunnat/Rural municipalities | 65 | 68 | 65 | 45 | 43 | 57 | 63 | 50 | 55 | 64 | 46 | 56 | 56 |
| AMMATTI/OCCUPATION | | | | | | | | | | | | | |
| Maataloustyö/Agricultural work | 67 | 83 | 68 | 29 | 27 | 51 | 80 | 50 | 63 | 54 | 40 | 56 | 53 |
| Tehdas-, rakennustyö tai vastaava/ Industrial work | 67 | 60 | 61 | 48 | 41 | 56 | 100 | 71 | 89 | 62 | 38 | 69 | 58 |
| Toimisto- tai palvelutyö/Office work or services | 65 | 70 | 67 | 60 | 48 | 63 | 52 | 60 | 63 | 55 | 46 | 57 | 59 |
| Opiskelu tai koulunk./Studying | 66 | 54 | 67 | . | . | 65 | 60 | 67 | 50 | 50 | . | 60 | 62 |
| Kotirouva, kotiäiti, koti-isä/Housewife | . | . | 100 | . | 50 | 67 | 54 | 63 | 52 | 60 | 50 | 58 | 58 |
| Eläkeläinen/Retired | . | 50 | 60 | 48 | 48 | 48 | . | 67 | 83 | 80 | 44 | 50 | 49 |
| Työtön/Unemployed | 59 | 70 | 56 | 45 | 52 | 56 | 72 | 75 | 63 | 54 | 43 | 59 | 58 |
| TUTKIMUSVUOSI/YEAR | | | | | | | | | | | | | |
| 1998 | 65 | 66 | 64 | 51 | 46 | 58 | 60 | 62 | 63 | 56 | 43 | 58 | 58 |

SUOMALAISEN AIKUISVÄESTÖN TERVEYSKÄYTTÄYTYMINEN 1998 - HEALTH BEHAVIOUR AMONG FINNISH ADULT POPULATION 1998

TAULUKKO 165.A. Vastaajan mielipide väitteestä 'vitamiinien ja hivenaineiden lisääminen maitoon on perusteltua' (%)
TABLE 165.A. Opinion on the statement 'It is justified to add vitamins and minerals in milk' (%).

| | Miehet/Males | | | | | Total | Naiset/Females | | | | | Total | |
|--|--------------------|-------|-------|-------|-------|-------|--------------------|-------|-------|-------|-------|-------|-------|
| | Ikäryhmä/Age group | | | | | | Ikäryhmä/Age group | | | | | | |
| | 15-24 | 25-34 | 35-44 | 45-54 | 55-64 | | 15-24 | 25-34 | 35-44 | 45-54 | 55-64 | | |
| Vahvasti samaa mieltä/Agree strongly | 16.9 | 15.5 | 11.3 | 9.5 | 11.6 | 12.7 | 15.7 | 14.4 | 10.9 | 10.6 | 9.5 | 12.2 | 12.5 |
| Samaa mieltä/Disagree | 23.6 | 31.3 | 31.0 | 23.8 | 16.8 | 25.5 | 31.4 | 39.3 | 33.7 | 24.4 | 15.8 | 29.2 | 27.5 |
| Eri mieltä/Disagree | 22.5 | 19.2 | 22.0 | 19.5 | 20.9 | 20.8 | 13.0 | 20.1 | 22.8 | 21.9 | 25.3 | 20.6 | 20.7 |
| Vahvasti erimielistä/Disagree strongly | 7.7 | 11.4 | 11.6 | 16.0 | 18.7 | 13.1 | 7.4 | 6.7 | 11.1 | 13.4 | 10.3 | 10.0 | 11.5 |
| Ei osaa sanoa/Do not know | 29.2 | 22.6 | 24.1 | 31.2 | 32.1 | 27.8 | 32.5 | 19.5 | 21.5 | 29.7 | 39.2 | 28.1 | 28.0 |
| Yhteensä/Total (%) | 100.0 | 100.0 | 100.0 | 100.0 | 100.0 | 100.0 | 100.0 | 100.0 | 100.0 | 100.0 | 100.0 | 100.0 | 100.0 |
| Yhteensä/Total (N) | 284 | 297 | 336 | 369 | 268 | 1554 | 338 | 313 | 377 | 397 | 273 | 1698 | 3252 |
| Puuttavia/Missing (n) | 11 | 12 | 19 | 35 | 58 | 135 | 10 | 13 | 20 | 36 | 39 | 118 | 253 |

TAULUKKO 165.B. Niiden osuus, joiden mielestä on on perusteltua lisätä vitamiineja ja hivenaineita maitoon (%).
TABLE 165.B. Proportion of those who think that it is justified to add vitamins and minerals in milk (%).

| | Miehet/Males | | | | | Total | Naiset/Females | | | | | Total | |
|---|--------------------|-------|-------|-------|-------|-------|--------------------|-------|-------|-------|-------|-------|----|
| | Ikäryhmä/Age group | | | | | | Ikäryhmä/Age group | | | | | | |
| | 15-24 | 25-34 | 35-44 | 45-54 | 55-64 | | 15-24 | 25-34 | 35-44 | 45-54 | 55-64 | | |
| SIVILISÄÄTY/MARITAL STATUS | | | | | | | | | | | | | |
| Naimisissa tai avoliitossa/Married or cohabiting | 38 | 45 | 44 | 35 | 28 | 38 | 60 | 53 | 43 | 34 | 27 | 41 | 39 |
| Naimaton/Single | 41 | 50 | 37 | 35 | 26 | 41 | 43 | 53 | 41 | 19 | 25 | 42 | 42 |
| Asumuserossa tai eronnut/Separated or divorced | . | 50 | 33 | 24 | 27 | 30 | 0 | 73 | 56 | 48 | 21 | 46 | 39 |
| Leski/Widowed | . | . | 100 | 25 | 57 | 50 | 100 | 100 | 67 | 45 | 17 | 33 | 37 |
| KOULUVUOSIA/SCHOOL YEARS | | | | | | | | | | | | | |
| 0-9 vuotta/0-9 years | 35 | 52 | 44 | 31 | 26 | 33 | 40 | 76 | 58 | 32 | 28 | 37 | 35 |
| 10-12 vuotta/10-12 years | 42 | 46 | 38 | 32 | 30 | 39 | 50 | 48 | 40 | 38 | 22 | 40 | 39 |
| 13 v. tai enemmän/13 years or more | 41 | 47 | 45 | 37 | 27 | 41 | 48 | 53 | 45 | 34 | 20 | 44 | 43 |
| ASUINALUE/LIVING AREA | | | | | | | | | | | | | |
| Uusimaa/Region of Uusimaa | 46 | 52 | 41 | 32 | 36 | 41 | 46 | 53 | 49 | 32 | 27 | 42 | 41 |
| Länsi-Suomi/Western Finland | 52 | 51 | 45 | 43 | 27 | 44 | 48 | 59 | 39 | 32 | 32 | 41 | 43 |
| Keski-Suomi/Central Finland | 33 | 52 | 48 | 30 | 34 | 39 | 53 | 55 | 43 | 40 | 24 | 43 | 41 |
| Kaakkois-Suomi/South-eastern Finland | 19 | 54 | 37 | 35 | 24 | 35 | 37 | 55 | 68 | 38 | 13 | 42 | 39 |
| Itä-Suomi/Eastern Finland | 48 | 35 | 43 | 30 | 9 | 33 | 31 | 43 | 52 | 33 | 19 | 35 | 34 |
| Pohjois-Suomi/Northern Finland | 34 | 22 | 36 | 24 | 21 | 28 | 55 | 53 | 31 | 33 | 28 | 41 | 35 |
| KAUPUNGISTUMISASTE/URBANISATION | | | | | | | | | | | | | |
| Pääkaupunkiseutu/Capital city area | 48 | 51 | 42 | 34 | 37 | 42 | 44 | 56 | 51 | 30 | 30 | 42 | 42 |
| Isot kaupungit/Larger towns | 46 | 65 | 44 | 38 | 31 | 45 | 51 | 56 | 54 | 32 | 29 | 45 | 45 |
| Pienet kaupungit/Smaller towns | 37 | 37 | 42 | 37 | 18 | 35 | 52 | 51 | 44 | 40 | 25 | 44 | 40 |
| Maalaiskunnat/Rural areas | 37 | 38 | 41 | 27 | 30 | 34 | 41 | 52 | 36 | 36 | 20 | 37 | 35 |
| KUNTARYHMÄ/TYPE OF MUNICIPALITY | | | | | | | | | | | | | |
| Kaupunkimaiset kunnat/Urban municipalities | 40 | 53 | 43 | 34 | 29 | 40 | 50 | 55 | 52 | 35 | 27 | 44 | 42 |
| Taajaan asutut kunnat/Semi-urban municipalities | 43 | 31 | 49 | 38 | 34 | 40 | 39 | 53 | 38 | 37 | 26 | 39 | 39 |
| Maaseutumaiset kunnat/Rural municipalities | 39 | 40 | 35 | 29 | 24 | 33 | 45 | 50 | 32 | 33 | 21 | 35 | 34 |
| AMMATTI/OCCUPATION | | | | | | | | | | | | | |
| Maataloustyö/Agricultural work | 50 | 42 | 32 | 14 | 13 | 26 | 100 | 40 | 13 | 23 | 20 | 33 | 28 |
| Tehdas-, rakennustyö tai vastaava/Industrial work | 28 | 43 | 40 | 34 | 30 | 37 | 67 | 53 | 68 | 24 | 11 | 41 | 38 |
| Toimisto- tai palvelutyö/Office work or services | 48 | 48 | 45 | 34 | 27 | 40 | 55 | 54 | 43 | 36 | 19 | 41 | 41 |
| Opiskelu tai koulunkäynti/Studying | 42 | 38 | 67 | . | . | 42 | 46 | 59 | 29 | 50 | . | 47 | 45 |
| Kotirouva, kotiäiti, koti-isä/Housewife | . | . | 100 | . | 50 | 67 | 31 | 49 | 39 | 50 | 27 | 42 | 43 |
| Eläkeläinen/Retired | . | 50 | 60 | 31 | 32 | 33 | . | 33 | 40 | 50 | 27 | 30 | 32 |
| Työtön/Unemployed | 43 | 52 | 56 | 39 | 26 | 42 | 48 | 60 | 58 | 31 | 39 | 47 | 44 |
| TUTKIMUSVUOSI/YEAR | | | | | | | | | | | | | |
| 1998 | 40 | 47 | 42 | 33 | 28 | 38 | 47 | 54 | 45 | 35 | 25 | 41 | 40 |

SUOMALAISEN AIKUISVÄESTÖN TERVEYSKÄYTTÄYTYMINEN 1998 - HEALTH BEHAVIOUR AMONG FINNISH ADULT POPULATION 1998

TAULUKKO 166.A. Vastaajan mielipide väitteestä 'vitamiinien ja hivenaineiden lisääminen virvoitusjuomiin on perusteltua' (%)
 TABLE 166.A. Opinion on statement 'It is justified to add vitamins and minerals in drinks' (%)

| | Miehet/Males | | | | | Naiset/Females | | | | | Total | | |
|--|--------------------|-------|-------|-------|-------|--------------------|-------|-------|-------|-------|-------|-------|-------|
| | Ikäryhmä/Age group | | | | | Ikäryhmä/Age group | | | | | | | |
| | 15-24 | 25-34 | 35-44 | 45-54 | 55-64 | 15-24 | 25-34 | 35-44 | 45-54 | 55-64 | | | |
| Vahvasti samaa mieltä/Agree strongly | 13.3 | 7.4 | 8.3 | 6.0 | 8.2 | 8.5 | 9.8 | 3.8 | 7.2 | 6.8 | 8.3 | 7.2 | 7.8 |
| Samaa mieltä/Agree | 28.3 | 24.0 | 23.5 | 25.3 | 26.2 | 25.4 | 16.0 | 15.7 | 11.5 | 17.7 | 14.0 | 15.0 | 20.0 |
| Eri mieltä/Disagree | 18.5 | 28.4 | 28.3 | 21.2 | 18.4 | 23.1 | 27.0 | 36.2 | 33.4 | 25.8 | 23.1 | 29.2 | 26.3 |
| Vahvasti erimielistä/Disagree strongly | 11.5 | 13.5 | 14.6 | 13.3 | 10.5 | 12.8 | 11.6 | 19.6 | 21.7 | 18.2 | 9.1 | 16.5 | 14.7 |
| Ei osaa sanoa/Do not know | 28.3 | 26.7 | 25.3 | 34.2 | 36.7 | 30.2 | 35.6 | 24.7 | 26.2 | 31.6 | 45.5 | 32.1 | 31.2 |
| Yhteensä/Total (%) | 100.0 | 100.0 | 100.0 | 100.0 | 100.0 | 100.0 | 100.0 | 100.0 | 100.0 | 100.0 | 100.0 | 100.0 | 100.0 |
| Yhteensä/Total (N) | 286 | 296 | 336 | 368 | 267 | 1553 | 337 | 312 | 374 | 396 | 264 | 1683 | 3236 |
| Puuttuvia/Missing (n) | 9 | 13 | 19 | 36 | 59 | 136 | 11 | 14 | 23 | 37 | 48 | 133 | 269 |

TAULUKKO 166.B. Niiden osuus, joiden mielestä on perusteltua lisätä vitamiineja ja hivenaineita virvoitusjuomiin (%)
 TABLE 166.B. Proportion of those who think that it is justified to add vitamins and minerals in drinks (%)

| | Miehet/Males | | | | | Naiset/Females | | | | | Total | | |
|---|--------------------|-------|-------|-------|-------|--------------------|-------|-------|-------|-------|-------|----|----|
| | Ikäryhmä/Age group | | | | | Ikäryhmä/Age group | | | | | | | |
| | 15-24 | 25-34 | 35-44 | 45-54 | 55-64 | 15-24 | 25-34 | 35-44 | 45-54 | 55-64 | | | |
| SIVIILISÄÄTY/MARITAL STATUS | | | | | | | | | | | | | |
| Naimisissa tai avoliitossa/Married or cohabiting | 29 | 31 | 30 | 32 | 33 | 31 | 29 | 18 | 18 | 23 | 23 | 21 | 26 |
| Naimaton/Single | 43 | 33 | 40 | 27 | 26 | 38 | 24 | 26 | 20 | 26 | 22 | 24 | 31 |
| Asumuserossa tai eronnut/Separated or divorced | . | 30 | 33 | 36 | 47 | 36 | 100 | 20 | 26 | 29 | 18 | 25 | 30 |
| Leski/Widowed | . | . | 0 | 25 | 57 | 42 | 0 | 0 | 33 | 55 | 24 | 32 | 34 |
| KOULUVUOSIA/SCHOOL YEARS | | | | | | | | | | | | | |
| 0-9 vuotta/0-9 years | 46 | 25 | 43 | 26 | 35 | 34 | 27 | 35 | 42 | 31 | 23 | 28 | 31 |
| 10-12 vuotta/10-12 years | 45 | 34 | 23 | 28 | 35 | 33 | 28 | 24 | 23 | 23 | 22 | 24 | 29 |
| 13 v. tai enemmän/13 years or more | 33 | 30 | 36 | 39 | 32 | 34 | 23 | 17 | 13 | 22 | 20 | 18 | 25 |
| ASUINALUE/LIVING AREA | | | | | | | | | | | | | |
| Uusimaa/Region of Uusimaa | 49 | 31 | 30 | 35 | 42 | 37 | 14 | 18 | 17 | 22 | 23 | 19 | 28 |
| Länsi-Suomi/Western Finland | 39 | 37 | 40 | 39 | 35 | 38 | 31 | 12 | 17 | 24 | 25 | 22 | 30 |
| Keski-Suomi/Central Finland | 46 | 28 | 30 | 28 | 33 | 33 | 31 | 23 | 13 | 20 | 19 | 20 | 26 |
| Kaakkois-Suomi/South-eastern Finland | 37 | 27 | 29 | 38 | 15 | 30 | 29 | 33 | 25 | 29 | 14 | 27 | 28 |
| Itä-Suomi/Eastern Finland | 33 | 53 | 29 | 13 | 39 | 31 | 31 | 24 | 28 | 24 | 32 | 28 | 29 |
| Pohjois-Suomi/Northern Finland | 33 | 22 | 30 | 19 | 27 | 26 | 24 | 15 | 26 | 36 | 22 | 25 | 25 |
| KAUPUNGISTUMISASTE/URBANISATION | | | | | | | | | | | | | |
| Pääkaupunkiseutu/Capital city area | 49 | 30 | 27 | 40 | 42 | 37 | 18 | 23 | 15 | 24 | 25 | 21 | 28 |
| Isot kaupungit/Larger towns | 38 | 37 | 30 | 27 | 29 | 32 | 25 | 19 | 15 | 19 | 18 | 19 | 25 |
| Pienet kaupungit/Smaller towns | 37 | 31 | 32 | 35 | 30 | 33 | 32 | 16 | 26 | 28 | 19 | 25 | 29 |
| Maalaiskunnat/Rural areas | 44 | 29 | 35 | 27 | 36 | 34 | 26 | 21 | 18 | 26 | 27 | 23 | 29 |
| KUNTARYHMÄ/TYPE OF MUNICIPALITY | | | | | | | | | | | | | |
| Kaupunkimaiset kunnat/Urban municipalities | 41 | 33 | 30 | 33 | 35 | 34 | 23 | 19 | 18 | 24 | 20 | 21 | 27 |
| Taajaan asutut kunnat/Semi-urban municipalities | 38 | 22 | 32 | 31 | 36 | 32 | 26 | 18 | 17 | 17 | 24 | 20 | 26 |
| Maaseutumaiset kunnat/Rural municipalities | 44 | 31 | 38 | 27 | 32 | 34 | 34 | 23 | 22 | 34 | 27 | 28 | 31 |
| AMMATTI/OCCUPATION | | | | | | | | | | | | | |
| Maataloustyö/Agricultural work | 17 | 42 | 42 | 36 | 20 | 34 | 40 | 30 | 25 | 36 | 20 | 31 | 33 |
| Tehdas-, rakennustyö tai vastaava/Industrial work | 42 | 33 | 31 | 29 | 36 | 32 | 33 | 35 | 24 | 36 | 0 | 29 | 32 |
| Toimisto- tai palvelutyö/Office work or services | 43 | 28 | 30 | 34 | 31 | 32 | 13 | 21 | 17 | 21 | 20 | 19 | 24 |
| Opiskelu tai koulunk./Studying | 44 | 25 | 33 | . | . | 42 | 26 | 15 | 0 | 0 | . | 24 | 32 |
| Kotirouva, kotiäiti, koti-isä/Housewife | . | . | 100 | . | 50 | 67 | 31 | 13 | 17 | 13 | 33 | 18 | 20 |
| Eläkeläinen/Retired | . | 50 | 20 | 31 | 38 | 36 | . | 0 | 80 | 71 | 26 | 32 | 34 |
| Työtön/Unemployed | 30 | 33 | 56 | 29 | 36 | 35 | 38 | 20 | 32 | 23 | 21 | 27 | 31 |
| TUTKIMUSVUOSI/YEAR | | | | | | | | | | | | | |
| 1998 | 42 | 31 | 32 | 31 | 34 | 34 | 26 | 20 | 19 | 24 | 22 | 22 | 28 |

SUOMALAISEN AIKUISVÄESTÖN TERVEYSKÄYTTÄYTYMINEN 1998 - HEALTH BEHAVIOUR AMONG FINNISH ADULT POPULATION 1998

TAULUKKO 167.A. Vastaajan ilmoitus, pystyykö uimaan yhteen menoon 200 m ja siitä 50 m selkäuintia (%).
TABLE 167.A. If the respondent was to fall in deep water and his/her head were to be immersed, would he/she be able to swim a lap of altogether 200 metres, of which 50 metres backstroke (%).

| | Miehet/Males | | | | | Total | Naiset/Females | | | | | Total | |
|---|--------------------|-------|-------|-------|-------|-------|--------------------|-------|-------|-------|-------|-------|-------|
| | Ikäryhmä/Age group | | | | | | Ikäryhmä/Age group | | | | | | |
| | 15-24 | 25-34 | 35-44 | 45-54 | 55-64 | | 15-24 | 25-34 | 35-44 | 45-54 | 55-64 | | |
| Pystyy uimaan/Yes..... | 82.4 | 73.6 | 75.0 | 64.9 | 50.2 | 68.9 | 76.1 | 70.9 | 62.0 | 52.2 | 36.2 | 59.5 | 64.0 |
| Ei, mutta pysyy pinnalla ja ui lyhyitä matkoja/Yes, but..... | 15.6 | 21.5 | 20.5 | 28.1 | 39.9 | 25.4 | 23.0 | 26.3 | 34.0 | 39.4 | 53.4 | 35.2 | 30.4 |
| Ei ossa uida/Can not swim..... | 2.0 | 4.9 | 4.5 | 7.0 | 9.9 | 5.8 | .9 | 2.8 | 4.0 | 8.4 | 10.4 | 5.3 | 5.5 |
| Yhteensä/Total (%)..... | 100.0 | 100.0 | 100.0 | 100.0 | 100.0 | 100.0 | 100.0 | 100.0 | 100.0 | 100.0 | 100.0 | 100.0 | 100.0 |
| Yhteensä/Total (N)..... | 295 | 307 | 352 | 402 | 323 | 1679 | 343 | 323 | 397 | 431 | 309 | 1803 | 3482 |
| Puuttuvia/Missing (n)..... | 0 | 2 | 3 | 2 | 3 | 10 | 5 | 3 | 0 | 2 | 3 | 13 | 23 |

TAULUKKO 167.B. Niiden osuus, jotka uskovat pystyvänsä uimaan ko. matkan (%).
TABLE 167.B. Proportion of those who can swim (%).

| | Miehet/Males | | | | | Total | Naiset/Females | | | | | Total | |
|--|--------------------|-------|-------|-------|-------|-------|--------------------|-------|-------|-------|-------|-------|----|
| | Ikäryhmä/Age group | | | | | | Ikäryhmä/Age group | | | | | | |
| | 15-24 | 25-34 | 35-44 | 45-54 | 55-64 | | 15-24 | 25-34 | 35-44 | 45-54 | 55-64 | | |
| SIVIILISÄÄTY/MARITAL STATUS | | | | | | | | | | | | | |
| Naimisissa tai avoliitossa/Married or cohabiting..... | 73 | 75 | 77 | 69 | 53 | 68 | 72 | 72 | 63 | 51 | 39 | 57 | 63 |
| Naimaton/Single..... | 84 | 74 | 65 | 43 | 31 | 72 | 77 | 69 | 50 | 61 | 21 | 69 | 70 |
| Asumuserossa tai eronnut/Separated or divorced..... | . | 50 | 75 | 66 | 43 | 63 | 100 | 58 | 64 | 60 | 35 | 56 | 59 |
| Leski/Widowed..... | . | . | 50 | 100 | 25 | 50 | 0 | 0 | 100 | 27 | 28 | 33 | 37 |
| KOULUVUOSIA/SCHOOL YEARS | | | | | | | | | | | | | |
| 0-9 vuotta/0-9 years..... | 82 | 69 | 59 | 57 | 42 | 55 | 73 | 48 | 45 | 37 | 30 | 42 | 49 |
| 10-12 vuotta/10-12 years..... | 82 | 65 | 71 | 65 | 57 | 70 | 76 | 59 | 56 | 48 | 36 | 56 | 63 |
| 13 v. tai enemmän/13 years or more.. | 83 | 81 | 86 | 76 | 71 | 80 | 78 | 76 | 68 | 69 | 61 | 72 | 76 |
| ASUINALUE/LIVING AREA | | | | | | | | | | | | | |
| Uusimaa/Region of Uusimaa..... | 77 | 82 | 75 | 70 | 65 | 74 | 86 | 73 | 70 | 62 | 32 | 65 | 70 |
| Länsi-Suomi/Western Finland..... | 77 | 71 | 76 | 60 | 52 | 67 | 69 | 77 | 56 | 47 | 40 | 57 | 62 |
| Keski-Suomi/Central Finland..... | 84 | 78 | 82 | 68 | 43 | 70 | 77 | 74 | 64 | 53 | 32 | 59 | 65 |
| Kaakkois-Suomi/South-eastern Finland | 96 | 77 | 81 | 81 | 50 | 78 | 78 | 79 | 69 | 55 | 48 | 65 | 71 |
| Itä-Suomi/Eastern Finland..... | 86 | 67 | 87 | 59 | 46 | 69 | 86 | 68 | 69 | 43 | 31 | 58 | 63 |
| Pohjois-Suomi/Northern Finland..... | 86 | 55 | 51 | 45 | 29 | 53 | 63 | 46 | 45 | 43 | 42 | 48 | 50 |
| KAUPUNGIKUNNAT/URBANISATION | | | | | | | | | | | | | |
| Pääkaupunkiseutu/Capital city area.. | 78 | 86 | 83 | 67 | 69 | 76 | 87 | 74 | 72 | 63 | 36 | 68 | 72 |
| Isot kaupungit/Larger towns..... | 84 | 73 | 86 | 75 | 53 | 75 | 80 | 76 | 62 | 59 | 35 | 62 | 68 |
| Pienet kaupungit/Smaller towns..... | 84 | 74 | 74 | 63 | 46 | 68 | 73 | 65 | 64 | 50 | 40 | 59 | 63 |
| Maalaiskunnat/Rural areas..... | 82 | 66 | 66 | 59 | 43 | 63 | 69 | 68 | 56 | 42 | 35 | 53 | 58 |
| KUNTARYHMÄ/TYP E OF MUNICIPALITY | | | | | | | | | | | | | |
| Kaupunkimaiset kunnat/Urban municipalities..... | 83 | 79 | 81 | 71 | 55 | 74 | 79 | 73 | 67 | 59 | 39 | 64 | 69 |
| Taaajaan asutut kunnat/Semi-urban municipalities..... | 82 | 74 | 72 | 59 | 56 | 68 | 69 | 62 | 61 | 45 | 25 | 53 | 60 |
| Maaseutumaiset kunnat/Rural municipalities..... | 82 | 61 | 63 | 54 | 36 | 59 | 72 | 68 | 51 | 34 | 36 | 50 | 55 |
| AMMATTI/OCCUPATION | | | | | | | | | | | | | |
| Maataloustyö/Agricultural work..... | 67 | 42 | 58 | 61 | 28 | 50 | 40 | 60 | 75 | 21 | 20 | 43 | 48 |
| Tehdas-, rakennustyö tai vastaava/ Industrial work..... | 73 | 72 | 67 | 64 | 57 | 67 | 100 | 100 | 55 | 44 | 27 | 58 | 65 |
| Toimisto- tai palvelutyö/Office work or services..... | 88 | 77 | 85 | 71 | 59 | 75 | 85 | 74 | 64 | 57 | 46 | 63 | 67 |
| Opiskelu tai koulunk./Studying..... | 85 | 88 | 100 | . | . | 85 | 78 | 64 | 71 | 100 | . | 76 | 80 |
| Kotirouva, kotiäiti, koti-isä/Housewife..... | . | . | 100 | . | 100 | 100 | 69 | 67 | 58 | 59 | 36 | 60 | 61 |
| Eläkeläinen/Retired..... | . | 75 | 80 | 55 | 47 | 50 | . | 33 | 33 | 29 | 34 | 33 | 42 |
| Työtön/Unemployed..... | 72 | 64 | 53 | 58 | 53 | 61 | 55 | 48 | 47 | 48 | 27 | 43 | 51 |
| TUTKIMUSVUOSI /YEAR | | | | | | | | | | | | | |
| 1998..... | 82 | 74 | 75 | 65 | 50 | 69 | 76 | 71 | 62 | 52 | 36 | 60 | 64 |

Kansanterveyslaitos/National Public Health Institute
Epidemiologian ja terveyden edistämisen osasto

SUOMALAISEN AIKUISVÄESTÖN TERVEYSKÄYTTÄYTYMINEN 1998 - HEALTH BEHAVIOUR AMONG FINNISH ADULT POPULATION 1998

TAULUKKO 168.A. Naisten käynti rintojen röntgenkuvauksessa eli mammografiassa, iän mukaan (%).
TABLE 168.A. Women who have had an X-ray of their breast i.c. a mammogram taken, by age (%).

| | Naiset/Females | | | | | Total |
|--|--------------------|-------|-------|-------|-------|-------|
| | Ikäryhmä/Age group | | | | | |
| | 15-24 | 25-34 | 35-44 | 45-54 | 55-64 | |
| Ei koskaan/Never..... | 96.7 | 75.6 | 48.4 | 21.7 | 1.3 | 48.3 |
| Kyllä, rinnan oireen vuoksi/Yes, for the reason of symptoms..... | 1.2 | 7.9 | 16.1 | 14.6 | 10.4 | 10.4 |
| Kyllä, terveystarkastuksen tai syöpäseulonnan yhteydessä/Yes, in connection with health check or mass screening for cancer..... | .3 | 12.7 | 28.2 | 62.0 | 96.0 | 39.6 |
| Kyllä, muusta syystä/Yes, for another reason..... | 1.8 | 4.1 | 9.1 | 10.9 | 6.7 | 6.8 |
| Yhteensä/Total (N)..... | 332 | 316 | 372 | 405 | 298 | 1723 |

TAULUKKO 168.B. Niiden osuus taustamuuttujien mukaan, jotka eivät ole koskaan mammografiassa (%).
TABLE 168.B. Proportion of persons who have not had a mammogram taken (%)

| | Naiset/Females | | | | | Total |
|--|--------------------|-------|-------|-------|-------|-------|
| | Ikäryhmä/Age group | | | | | |
| | 15-24 | 25-34 | 35-44 | 45-54 | 55-64 | |
| SIVILISÄÄTY/MARITAL STATUS | | | | | | |
| Naimisissa tai avoliitossa/Married.. | 94 | 75 | 49 | 20 | 2 | 40 |
| Naimaton/Single..... | 97 | 77 | 47 | 39 | 0 | 78 |
| Asumuserossa tai eronnut/Separated or divorced..... | 100 | 69 | 47 | 19 | 0 | 28 |
| Leski/Widowed..... | 100 | 100 | 25 | 9 | 0 | 9 |
| KOULUVUOSIA/YEARS OF SCHOOL | | | | | | |
| 0-9 vuotta/0-9 years..... | 97 | 83 | 49 | 22 | 1 | 34 |
| 10-12 vuotta/10-12 years..... | 98 | 72 | 54 | 21 | 1 | 50 |
| 13 v. tai enemmän/13 years or more.. | 94 | 76 | 44 | 22 | 2 | 55 |
| ASUINALUE/LIVING AREA | | | | | | |
| Uusimaa..... | 94 | 76 | 48 | 18 | 0 | 47 |
| Länsi-Suomi..... | 95 | 73 | 49 | 15 | 2 | 47 |
| Keski-Suomi..... | 95 | 76 | 53 | 27 | 3 | 48 |
| Kaakkois-Suomi..... | 100 | 67 | 38 | 27 | 4 | 48 |
| Itä-Suomi..... | 100 | 91 | 41 | 30 | 0 | 49 |
| Pohjois-Suomi..... | 100 | 74 | 48 | 21 | 0 | 52 |
| KAUPUNGISTUMISASTE/URBANISATION | | | | | | |
| Pääkaupunkiseutu/Capital city area.. | 95 | 74 | 42 | 21 | 0 | 47 |
| Joensuu/Joensuu town..... | 95 | 73 | 45 | 19 | 1 | 47 |
| Pienet kaupungit/Smaller towns..... | 98 | 75 | 50 | 23 | 0 | 50 |
| Maalaiskunnat/Rural areas..... | 97 | 80 | 52 | 23 | 3 | 48 |
| Kuntaryhmä/Type of municipality | | | | | | |
| Kaupunkimaiset kunnat..... | 96 | 73 | 48 | 20 | 1 | 49 |
| Taaajaan asutut kunnat..... | 96 | 76 | 53 | 23 | 5 | 49 |
| Maaseutumaiset kunnat..... | 99 | 85 | 45 | 25 | 0 | 46 |
| AMMATTI/OCCUPATION | | | | | | |
| Maataloustyö/Agricultural work..... | 100 | 90 | 50 | 21 | 0 | 50 |
| Tehdas-, rakennustyö tai vastaava/ Industrial work..... | 100 | 82 | 79 | 29 | 0 | 51 |
| Toimisto- tai palvelutyö/Office work or services..... | 97 | 76 | 45 | 19 | 2 | 41 |
| Opiskelu tai koulunk./Studying..... | 97 | 79 | 43 | 33 | . | 93 |
| Kotirouva/Housewife..... | 85 | 64 | 50 | 35 | 0 | 52 |
| Eläkeläinen/Retired..... | . | 67 | 50 | 18 | 2 | 7 |
| Työtön/Unemployed..... | 97 | 71 | 53 | 41 | 0 | 47 |
| TUTKIMUSVUOSI/YEAR | | | | | | |
| 1998..... | 96 | 75 | 48 | 22 | 1 | 48 |

Kansanterveyslaitos/National Public Health Institute
Epidemiologian ja terveyden edistämisen osasto

SUOMALAISEN AIKUISVÄESTÖN TERVEYSKÄYTTÄYTYMINEN 1998 - HEALTH BEHAVIOUR AMONG FINNISH ADULT POPULATION 1998

TAULUKKO 169.A. Naisten käynti rintojen röntgenkuvauksessa kuluneen vuoden aikana iän mukaan (%).
TABLE 169.A. Women who have had a mammogram taken during the past year (%).

| | Naiset/Females | | | | | Total |
|---|--------------------|-------|-------|-------|-------|-------|
| | Ikäryhmä/Age group | | | | | |
| | 15-24 | 25-34 | 35-44 | 45-54 | 55-64 | |
| Kyllä, on käynyt kuluneen vuoden aikana/Yes..... | 1.5 | 3.1 | 11.3 | 42.8 | 64.5 | 24.6 |
| Ei ole käynyt kuluneen vuoden aikana/No..... | 2.4 | 21.9 | 41.3 | 36.1 | 34.2 | 27.9 |
| Ei ole koskaan ollut rintojen röntgenkuvauksessa/Never..... | 96.1 | 74.9 | 47.4 | 21.2 | 1.3 | 47.5 |
| yhteensä/Total (%)..... | 100.0 | 100.0 | 100.0 | 100.0 | 100.0 | 100.0 |
| Yhteensä/Total (N)..... | 334 | 319 | 380 | 416 | 301 | 1750 |
| Puuttuvia/Missing (n)..... | 14 | 7 | 17 | 17 | 11 | 66 |

TAULUKKO 169.B. Kuluneen vuoden aikana rintojen röntgenkuvauksessa käyneiden osuus taustamuuttujien mukaan (%).
TABLE 169.B. Proportion of women by background variables who have during the past year had a mammogram taken (%).

| | Naiset/Females | | | | | Total |
|--|--------------------|-------|-------|-------|-------|-------|
| | Ikäryhmä/Age group | | | | | |
| | 15-24 | 25-34 | 35-44 | 45-54 | 55-64 | |
| SIVIILISÄÄTY/MARITAL STATUS | | | | | | |
| Naimisissa tai avoliitossa/Married or cohabiting..... | 0 | 3 | 11 | 42 | 66 | 28 |
| Naimaton/Single..... | 2 | 3 | 9 | 45 | 42 | 8 |
| Asumuserossa tai eronnut/Separated or divorced..... | 0 | 0 | 17 | 42 | 55 | 34 |
| Leski/Widowed..... | 0 | 0 | 25 | 64 | 79 | 67 |
| KOULUVUOSIA/YEARS OF SCHOOL | | | | | | |
| 0-9 vuotta/0-9 years..... | 1 | 4 | 11 | 45 | 63 | 39 |
| 10-12 vuotta/10-12 years..... | 2 | 1 | 7 | 42 | 74 | 24 |
| 13 v. tai enemmän/13 years or more.. | 2 | 4 | 14 | 43 | 52 | 17 |
| ASUINALUE/LIVING AREA | | | | | | |
| Uusimaa/Region of Uusimaa..... | 3 | 2 | 13 | 41 | 66 | 25 |
| Länsi-Suomi/Western Finland..... | 3 | 3 | 14 | 51 | 71 | 29 |
| Keski-Suomi/Mid-Finland..... | 2 | 3 | 5 | 39 | 59 | 22 |
| Kaakkois-Suomi/South-eastern Finland | 0 | 9 | 12 | 49 | 50 | 25 |
| Itä-Suomi/Eastern Finland..... | 0 | 0 | 14 | 39 | 73 | 27 |
| Pohjois-Suomi/Northern Finland..... | 0 | 3 | 13 | 36 | 63 | 20 |
| KAUPUNGIKUNNAT/URBANISATION | | | | | | |
| Pääkaupunkiseutu/Helsinki Metropolitan area..... | 3 | 1 | 16 | 38 | 65 | 23 |
| Isot kaupungit/Major towns..... | 0 | 5 | 17 | 43 | 62 | 25 |
| Pienet kaupungit/Minor towns..... | 1 | 4 | 7 | 44 | 62 | 24 |
| Maalaiskunnat/Rural areas..... | 2 | 2 | 8 | 45 | 68 | 26 |
| KUNTARYHMÄ/TYPE OF MUNICIPALITY | | | | | | |
| Kaupunkimaiset kunnat/Urban municipalities..... | 1 | 4 | 13 | 44 | 64 | 24 |
| Taajaan asutut kunnat/Semi-urban municipalities..... | 2 | 2 | 9 | 38 | 60 | 22 |
| Maaseutumaiset kunnat/Rural municipalities..... | 1 | 0 | 9 | 44 | 67 | 27 |
| AMMATTI/OCCUPATION | | | | | | |
| Maataloustyö/Agricultural work..... | 0 | 0 | 17 | 50 | 50 | 26 |
| Tehdas-, rakennustyö tai vastaava/Industrial work..... | 0 | 0 | 5 | 44 | 73 | 29 |
| Toimisto- tai palvelutyö/Office work or services..... | 0 | 3 | 13 | 43 | 70 | 26 |
| Opiskelu tai koulunk./Studying..... | 2 | 4 | 14 | 50 | . | 3 |
| Kotirouva, kotiäiti/Homemaker..... | 8 | 0 | 5 | 18 | 67 | 12 |
| Eläkeläinen/Retired..... | . | 33 | 33 | 47 | 57 | 55 |
| Työtön/Unemployed..... | 0 | 5 | 3 | 40 | 67 | 27 |
| TUTKIMUSVUOSI/YEAR | | | | | | |
| 1995..... | 1 | 3 | 12 | 41 | 57 | 21 |
| 1996..... | 0 | 3 | 12 | 43 | 56 | 23 |
| 1997..... | 1 | 3 | 10 | 44 | 61 | 24 |
| 1998..... | 1 | 3 | 11 | 43 | 64 | 25 |

SUOMALAISEN AIKUISVÄESTÖN TERVEYSKÄYTTÄYTYMINEN 1998 - HEALTH BEHAVIOUR AMONG FINNISH ADULT POPULATION 1998

TAULUKKO 170.A. Kuinka usein vastaaja käy mammografiassa (%).
TABLE 170.A. How often the respondent has had a mammogram taken (%).

| | Naiset/Females | | | | | Total |
|---|--------------------|-------|-------|-------|-------|-------|
| | Ikäryhmä/Age group | | | | | |
| | 15-24 | 25-34 | 35-44 | 45-54 | 55-64 | |
| Joka vuosi/ Once a year..... | .3 | .6 | .8 | 4.3 | 4.9 | 2.2 |
| Joka toinen vuosi/ Every second year | .0 | .0 | 3.2 | 20.0 | 43.3 | 13.1 |
| 3-4 vuoden välein/Every 3-4 years... | .6 | 2.3 | 7.8 | 21.9 | 35.8 | 13.8 |
| Noin kerran viidessä vuodessa/About once every five years..... | .6 | 4.8 | 9.4 | 16.9 | 11.1 | 9.0 |
| Harvemmin kuin kerran viidessä vuodessa/Less than once in 5 years | 2.1 | 15.8 | 30.6 | 16.4 | 3.3 | 14.3 |
| Ei ole käynyt/Never..... | 96.4 | 76.5 | 48.1 | 20.5 | 1.6 | 47.5 |
| Yhteensä/Total (%)..... | 100.0 | 100.0 | 100.0 | 100.0 | 100.0 | 100.0 |
| Yhteensä/Total (N)..... | 329 | 311 | 372 | 415 | 307 | 1734 |
| Puuttuvia/Missing (n)..... | 19 | 15 | 25 | 18 | 5 | 82 |

TAULUKKO 170.B. Niiden osuus, jotka ilmoittavat käyvän mammografiassa vähintään joka toinen vuosi (%).
TABLE 170.B. Proportion of women who report having had a mammogram taken every second year (%).

| | Naiset/Females | | | | | Total |
|--|--------------------|-------|-------|-------|-------|-------|
| | Ikäryhmä/Age group | | | | | |
| | 15-24 | 25-34 | 35-44 | 45-54 | 55-64 | |
| SIVILISÄÄTY/MARITAL STATUS | | | | | | |
| Naimisissa tai avoliitossa/Married or cohabiting..... | 0 | 1 | 4 | 24 | 45 | 17 |
| Naimaton/Single..... | 0 | 0 | 4 | 35 | 64 | 7 |
| Asumuserossa tai eronnut/Separated or divorced..... | 0 | 0 | 6 | 12 | 52 | 19 |
| Leski/Widowed..... | . | 0 | 0 | 60 | 59 | 54 |
| KOULUVUOSIA/YEARS OF SCHOOL | | | | | | |
| 0-9 vuotta/0-9 years..... | 0 | 0 | 3 | 29 | 45 | 26 |
| 10-12 vuotta/10-12 years..... | 0 | 1 | 2 | 24 | 54 | 16 |
| 13 v. tai enemmän/13 years or more.. | 1 | 0 | 5 | 21 | 52 | 9 |
| ASUINALUE/LIVING AREA | | | | | | |
| Uusimaa/Region of Uusimaa..... | 1 | 0 | 7 | 28 | 46 | 16 |
| Länsi-Suomi/Western Finland..... | 0 | 0 | 7 | 29 | 49 | 17 |
| Keski-Suomi/Mid-Finland..... | 0 | 0 | 0 | 22 | 51 | 15 |
| Kaakkois-Suomi/South-eastern Finland | 0 | 7 | 0 | 24 | 40 | 15 |
| Itä-Suomi/Eastern Finland..... | 0 | 0 | 4 | 23 | 53 | 18 |
| Pohjois-Suomi/Northern Finland..... | 0 | 0 | 4 | 15 | 45 | 11 |
| KAUPUNGI- JA KUNNAT/URBANISATION | | | | | | |
| Pääkaupunkiseutu/Helsinki Metropolitan area..... | 2 | 0 | 5 | 28 | 54 | 17 |
| Isot kaupungit/Major towns..... | 0 | 1 | 4 | 25 | 48 | 15 |
| Pienet kaupungit/Minor towns..... | 0 | 0 | 4 | 26 | 48 | 15 |
| Maalaiskunnat/Rural areas..... | 0 | 1 | 4 | 20 | 46 | 15 |
| KUNTARYHMÄ/TYPE OF MUNICIPALITY | | | | | | |
| Kaupunkimaiset kunnat/Urban municipalities..... | 0 | 0 | 4 | 28 | 51 | 16 |
| Taajaan asutut kunnat/Semi-urban municipalities..... | 0 | 0 | 7 | 20 | 36 | 13 |
| Maaseutumaiset kunnat/Rural municipalities..... | 0 | 2 | 2 | 16 | 49 | 15 |
| AMMATTI/OCCUPATION | | | | | | |
| Maataloustyö/Agricultural work..... | 0 | 0 | 0 | 23 | 40 | 12 |
| Tehdas-, rakennustyö tai vastaava/ Industrial work..... | 0 | 0 | 0 | 24 | 45 | 16 |
| Toimisto- tai palvelutyö/Office work or services..... | 0 | 1 | 4 | 24 | 58 | 16 |
| Opiskelu tai koulunk./Studying..... | 0 | 0 | 25 | 25 | . | 1 |
| Kotirouva, kotiäiti, koti-isä/Homemaker..... | 0 | 0 | 5 | 7 | 43 | 7 |
| Eläkeläinen/Retired..... | . | 0 | 17 | 29 | 41 | 38 |
| Työtön/Unemployed..... | 0 | 0 | 3 | 23 | 54 | 21 |
| TUTKIMUSVUOSI/YEAR | | | | | | |
| 1998..... | 0 | 1 | 4 | 24 | 48 | 15 |

SUOMALAISEN AIKUISVÄESTÖN TERVEYSKÄYTTÄYTYMINEN 1998 - HEALTH BEHAVIOUR AMONG FINNISH ADULT POPULATION 1998

TAULUKKO 171.A. Onko lääkäri tai muu terveydenhoitohenkilö tutkinut vastaajan rintoja käsin tunnustelemalla (%).
TABLE 171.A. Has the doctor or anyone of the medical staff ever examined the respondent's breasts by palpation(%).

| | Naiset/Females | | | | | Total |
|---|--------------------|-------|-------|-------|-------|-------|
| | Ikäryhmä/Age group | | | | | |
| | 15-24 | 25-34 | 35-44 | 45-54 | 55-64 | |
| Ei koskaan/Never..... | 62.2 | 27.3 | 18.6 | 14.4 | 9.7 | 26.0 |
| Kyllä, rinnan oireen vuoksi/Yes, for the reasons of symptoms..... | 3.8 | 10.7 | 11.5 | 10.9 | 12.0 | 9.8 |
| Kyllä, terveystarkastuksen tai syöpäseulonnan yhteydessä/Yes, in connection with health check or mass screening for cancer..... | 10.2 | 16.3 | 24.2 | 36.7 | 42.5 | 26.2 |
| Kyllä, säännöllisesti gynekologikäynnin yhteydessä/Yes, at a gynaecologist's..... | 18.3 | 37.1 | 44.6 | 48.7 | 46.8 | 39.6 |
| Kyllä, muusta syystä/Yes, for another reason..... | 7.3 | 13.8 | 8.7 | 5.3 | 5.2 | 7.9 |
| Yhteensä/Total (N)..... | 344 | 326 | 392 | 431 | 308 | 1801 |

TAULUKKO 171.B. Niiden osuus, joiden rintoja lääkäri tai muu hoitohenkilökunta ei ole tutkinut käsin tunnustelemalla (%).
TABLE 171.B. Proportion of women who said that neither a doctor or anyone else of the medical staff had examined their breasts by palpation (%).

| | Naiset/Females | | | | | Total |
|--|--------------------|-------|-------|-------|-------|-------|
| | Ikäryhmä/Age group | | | | | |
| | 15-24 | 25-34 | 35-44 | 45-54 | 55-64 | |
| SIVIILISÄÄTY/MARITAL STATUS | | | | | | |
| Naimisissa tai avoliitossa/Married.. | 31 | 24 | 19 | 13 | 12 | 18 |
| Naimaton/Single..... | 69 | 32 | 20 | 15 | 4 | 50 |
| Asumuserossa tai eronnut/Separated or divorced..... | 0 | 38 | 11 | 26 | 3 | 18 |
| Leski/Widowed..... | 100 | 100 | 0 | 0 | 7 | 9 |
| KOULUVUOSIA/SCHOOL YEARS | | | | | | |
| 0-8 vuotta/0-8 years..... | 90 | 29 | 38 | 16 | 9 | 23 |
| 9-11 vuotta/9-11 years..... | 79 | 45 | 27 | 11 | 10 | 33 |
| 12 v. tai enemmän/12 years or more.. | 47 | 23 | 14 | 16 | 10 | 23 |
| KOULUVUOSIA/YEARS OF SCHOOL | | | | | | |
| 0-9 vuotta/0-9 years..... | 85 | 50 | 34 | 14 | 13 | 31 |
| 10-12 vuotta/10-12 years..... | 62 | 36 | 19 | 12 | 3 | 27 |
| 13 v. tai enemmän/13 years or more.. | 46 | 22 | 15 | 17 | 8 | 22 |
| ASUINALUE/LIVING AREA | | | | | | |
| Uusimaa..... | 55 | 28 | 14 | 12 | 5 | 22 |
| Länsi-Suomi..... | 67 | 17 | 20 | 16 | 14 | 28 |
| Keski-Suomi..... | 57 | 29 | 22 | 13 | 9 | 24 |
| Kaakkois-Suomi..... | 55 | 39 | 15 | 18 | 16 | 29 |
| Itä-Suomi..... | 69 | 30 | 24 | 11 | 13 | 28 |
| Pohjois-Suomi..... | 65 | 26 | 14 | 17 | 3 | 27 |
| KAUPUNGISTUMISASTE/URBANISATION | | | | | | |
| Pääkaupunkiseutu/Capital city area.. | 61 | 27 | 9 | 16 | 4 | 24 |
| Joensuu/Joensuu town..... | 52 | 22 | 19 | 8 | 11 | 22 |
| Pienet kaupungit/Smaller towns..... | 68 | 24 | 20 | 17 | 7 | 29 |
| Maalaiskunnat/Rural areas..... | 63 | 36 | 21 | 16 | 13 | 28 |
| Kuntaryhmä/Type of municipality | | | | | | |
| Kaupunkimaiset kunnat..... | 56 | 23 | 16 | 13 | 7 | 23 |
| Taajaan asutut kunnat..... | 72 | 33 | 23 | 16 | 22 | 32 |
| Maaseutumaiset kunnat..... | 71 | 39 | 22 | 18 | 8 | 29 |
| AMMATTI/OCCUPATION | | | | | | |
| Maataloustyö/Agricultural work..... | 80 | 55 | 50 | 21 | 0 | 40 |
| Tehdas-, rakennustyö tai vastaava/Industrial work..... | 33 | 35 | 20 | 20 | 0 | 21 |
| Toimisto- tai palvelutyö/Office work or services..... | 27 | 24 | 15 | 12 | 12 | 16 |
| Opiskelu tai koulunk./Studying..... | 68 | 29 | 29 | 75 | . | 64 |
| Kotirouva/Housewife..... | 46 | 21 | 21 | 18 | 14 | 23 |
| Eläkeläinen/Retired..... | . | 67 | 50 | 6 | 11 | 13 |
| Työtön/Unemployed..... | 48 | 33 | 25 | 15 | 4 | 23 |
| TUTKIMUSVUOSI/YEAR | | | | | | |
| 1998..... | 61 | 27 | 18 | 14 | 10 | 26 |

SUOMALAISEN AIKUISVÄESTÖN TERVEYSKÄYTTÄYTYMINEN 1998 - HEALTH BEHAVIOUR AMONG FINNISH ADULT POPULATION 1998

TAULUKKO 172.A. Onko lääkäri tai muu terveydenhoitohenkilö tutkinut vastaajan rintoja käsin tunnustelemalla kuluneen vuoden aikana (%).
TABLE 172.A. Has the doctor or other medical professional examined the respondent's breasts by palpation during the last year (%).

| | Naiset/Females | | | | | Total |
|--|--------------------|-------|-------|-------|-------|-------|
| | Ikäryhmä/Age group | | | | | |
| | 15-24 | 25-34 | 35-44 | 45-54 | 55-64 | |
| Kyllä, kuluneen vuoden aikana/Yes..... | 19.0 | 28.1 | 39.5 | 52.8 | 53.6 | 39.1 |
| Ei/No..... | 18.4 | 44.4 | 41.8 | 32.6 | 36.5 | 34.7 |
| Ei koskaan/Never..... | 62.6 | 27.5 | 18.7 | 14.6 | 9.9 | 26.2 |
| Yhteensä/Total (%)..... | 100.0 | 100.0 | 100.0 | 100.0 | 100.0 | 100.0 |
| Yhteensä/Total (N)..... | 342 | 324 | 390 | 426 | 304 | 1786 |
| Puuttuvia/Missing (n)..... | 6 | 2 | 7 | 7 | 8 | 30 |

TAULUKKO 172.B. Niiden osuus, joiden rinnat lääkäri tai muu hoitohenkilökunta on tutkinut käsin tunnustelemalla (%).
TABLE 172.B. Proportion of women who said that doctor or other medical professional had examined their breasts by palpation (%).

| | Naiset/Females | | | | | Total |
|--|--------------------|-------|-------|-------|-------|-------|
| | Ikäryhmä/Age group | | | | | |
| | 15-24 | 25-34 | 35-44 | 45-54 | 55-64 | |
| SIVIILISÄÄTY/MARITAL STATUS | | | | | | |
| Naimisissa tai avoliitossa/Married or cohabiting..... | 32 | 31 | 40 | 53 | 53 | 44 |
| Naimaton/Single..... | 16 | 24 | 36 | 52 | 52 | 24 |
| Asumuserossa tai eronnut/Separated or divorced..... | 0 | 8 | 33 | 47 | 48 | 40 |
| Leski/Widowed..... | 0 | 0 | 75 | 73 | 62 | 63 |
| KOULUVUOSIA/YEARS OF SCHOOL | | | | | | |
| 0-9 vuotta/0-9 years..... | 4 | 13 | 29 | 49 | 47 | 36 |
| 10-12 vuotta/10-12 years..... | 17 | 18 | 32 | 56 | 67 | 38 |
| 13 v. tai enemmän/13 years or more.. | 30 | 33 | 46 | 55 | 55 | 42 |
| ASUINALUE/LIVING AREA | | | | | | |
| Uusimaa/Region of Uusimaa..... | 24 | 30 | 47 | 58 | 54 | 44 |
| Länsi-Suomi/Western Finland..... | 13 | 32 | 31 | 64 | 57 | 39 |
| Keski-Suomi/Mid-Finland..... | 26 | 33 | 40 | 51 | 44 | 40 |
| Kaakkois-Suomi/South-eastern Finland | 18 | 18 | 38 | 43 | 52 | 34 |
| Itä-Suomi/Eastern Finland..... | 7 | 17 | 31 | 46 | 56 | 33 |
| Pohjois-Suomi/Northern Finland..... | 21 | 23 | 43 | 43 | 64 | 38 |
| KAUPUNGISTUMISASTE/URBANISATION | | | | | | |
| Pääkaupunkiseutu/Helsinki Metropolitan area..... | 22 | 31 | 52 | 55 | 58 | 43 |
| Isot kaupungit/Major towns..... | 26 | 34 | 40 | 60 | 56 | 44 |
| Pienet kaupungit/Minor towns..... | 9 | 23 | 40 | 48 | 47 | 33 |
| Maalaiskunnat/Rural areas..... | 21 | 24 | 33 | 50 | 54 | 38 |
| KUNTARYHMÄ/TYPE OF MUNICIPALITY | | | | | | |
| Kaupunkimaiset kunnat/Urban municipalities..... | 22 | 30 | 43 | 59 | 55 | 42 |
| Taajaan asutut kunnat/Semi-urban municipalities..... | 12 | 26 | 41 | 43 | 44 | 34 |
| Maaseutumaiset kunnat/Rural municipalities..... | 15 | 22 | 31 | 41 | 55 | 34 |
| AMMATTI/OCCUPATION | | | | | | |
| Maataloustyö/Agricultural work..... | 0 | 18 | 13 | 57 | 40 | 30 |
| Tehdas-, rakennustyö tai vastaava/Industrial work..... | 33 | 31 | 32 | 44 | 73 | 42 |
| Toimisto- tai palvelutyö/Office work or services..... | 39 | 33 | 44 | 55 | 66 | 48 |
| Opiskelu tai koulunk./Studying..... | 16 | 21 | 33 | 25 | . | 17 |
| Kotirouva, kotiäiti/Homemaker..... | 15 | 21 | 35 | 53 | 62 | 33 |
| Eläkeläinen/Retired..... | . | 0 | 33 | 53 | 48 | 47 |
| Työtön/Unemployed..... | 23 | 14 | 13 | 42 | 44 | 30 |
| TUTKIMUSVUOSI/YEAR | | | | | | |
| 1998..... | 19 | 28 | 39 | 53 | 54 | 39 |

SUOMALAISEN AIKUISVÄESTÖN TERVEYSKÄYTTÄYTYMINEN 1998 - HEALTH BEHAVIOUR AMONG FINNISH ADULT POPULATION 1998

TAULUKKO 173.A. Kuinka usein lääkäri tai muu terveydenhoitohenkilö on tutkinut vastaajan rinnat (%).
 TABLE 173.A. How often has the doctor or other medical professional examined the breasts by palpation(%).

| | Naiset/Females | | | | | Total |
|--|--------------------|-------|-------|-------|-------|-------|
| | Ikäryhmä/Age group | | | | | |
| | 15-24 | 25-34 | 35-44 | 45-54 | 55-64 | |
| Joka vuosi/ Once a year..... | 9.5 | 13.9 | 13.6 | 22.3 | 24.9 | 16.9 |
| Joka toinen vuosi/ Every second year | 6.7 | 14.6 | 14.4 | 17.5 | 21.2 | 14.9 |
| 3-4 vuoden välein/Every 3-4 years... | 4.9 | 10.4 | 18.8 | 20.6 | 16.7 | 14.6 |
| Noin kerran viidessä vuodessa/About once every five years..... | 5.2 | 10.8 | 12.5 | 12.5 | 13.3 | 10.9 |
| Harvemmin kuin kerran viidessä vuodessa/Less than once in 5 years..... | 10.4 | 22.2 | 22.6 | 12.3 | 12.3 | 16.0 |
| Ei koskaan/Never..... | 63.3 | 28.2 | 18.0 | 14.8 | 11.6 | 26.7 |
| Yhteensä/Total (%)..... | 100.0 | 100.0 | 100.0 | 100.0 | 100.0 | 100.0 |
| Yhteensä/Total (N)..... | 327 | 316 | 367 | 399 | 293 | 1702 |
| Puuttuvia/Missing (n)..... | 21 | 10 | 30 | 34 | 19 | 114 |

TAULUKKO 173.B. Niiden osuus, joiden rinnat on tutkittu vähintään joka toinen vuosi (%).
 TABLE 173.B. Proportion of women whose breast have been examined every second year (%).

| | Naiset/Females | | | | | Total |
|--|--------------------|-------|-------|-------|-------|-------|
| | Ikäryhmä/Age group | | | | | |
| | 15-24 | 25-34 | 35-44 | 45-54 | 55-64 | |
| SIVILLISÄÄTY/MARITAL STATUS | | | | | | |
| Naimisissa tai avoliitossa/Married or cohabiting..... | 28 | 32 | 29 | 42 | 45 | 36 |
| Naimaton/Single..... | 13 | 23 | 24 | 38 | 48 | 20 |
| Asumuserossa tai eronnut/Separated or divorced..... | 0 | 8 | 19 | 23 | 45 | 25 |
| Leski/Widowed..... | 0 | 0 | 100 | 55 | 55 | 57 |
| KOULUVUOSIA/YEARS OF SCHOOL | | | | | | |
| 0-9 vuotta/0-9 years..... | 5 | 9 | 26 | 39 | 38 | 30 |
| 10-12 vuotta/10-12 years..... | 18 | 22 | 21 | 41 | 63 | 32 |
| 13 v. tai enemmän/13 years or more.. | 21 | 33 | 33 | 41 | 49 | 33 |
| ASUINALUE/LIVING AREA | | | | | | |
| Uusimaa/Region of Uusimaa..... | 21 | 35 | 36 | 49 | 52 | 39 |
| Länsi-Suomi/Western Finland..... | 14 | 39 | 32 | 44 | 51 | 35 |
| Keski-Suomi/Mid-Finland..... | 13 | 28 | 24 | 36 | 44 | 29 |
| Kaakkois-Suomi/South-eastern Finland | 21 | 9 | 16 | 27 | 36 | 22 |
| Itä-Suomi/Eastern Finland..... | 7 | 27 | 21 | 38 | 38 | 27 |
| Pohjois-Suomi/Northern Finland..... | 18 | 15 | 27 | 33 | 45 | 27 |
| KAUPUNGISTUMISASTE/URBANISATION | | | | | | |
| Pääkaupunkiseutu/Helsinki Metropolitan area..... | 20 | 36 | 36 | 43 | 55 | 38 |
| Isot kaupungit/Major towns..... | 18 | 31 | 29 | 47 | 49 | 35 |
| Pienet kaupungit/Minor towns..... | 13 | 21 | 26 | 36 | 46 | 28 |
| Maalaiskunnat/Rural areas..... | 15 | 26 | 26 | 35 | 40 | 29 |
| KUNTARYHMÄ/TYPE OF MUNICIPALITY | | | | | | |
| Kaupunkimaiset kunnat/Urban municipalities..... | 18 | 29 | 29 | 46 | 51 | 35 |
| Taajaan asutut kunnat/Semi-urban municipalities..... | 12 | 27 | 28 | 30 | 36 | 27 |
| Maaseutumaiset kunnat/Rural municipalities..... | 14 | 29 | 25 | 25 | 40 | 27 |
| AMMATTI/OCCUPATION | | | | | | |
| Maataloustyö/Agricultural work..... | 0 | 10 | 20 | 21 | 20 | 15 |
| Tehdas-, rakennustyö tai vastaava/Industrial work..... | 33 | 24 | 18 | 47 | 33 | 34 |
| Toimisto- tai palvelutyö/Office work or services..... | 29 | 36 | 32 | 41 | 53 | 38 |
| Opiskelu tai koulunk./Studying..... | 15 | 18 | 29 | 33 | . | 15 |
| Kotirouva, kotiäiti, koti-isä/Homemaker..... | 8 | 21 | 18 | 31 | 55 | 24 |
| Eläkeläinen/Retired..... | . | 0 | 17 | 40 | 47 | 44 |
| Työtön/Unemployed..... | 21 | 10 | 3 | 31 | 43 | 24 |
| TUTKIMUSVUOSI/YEAR | | | | | | |
| 1998..... | 16 | 28 | 28 | 40 | 46 | 32 |

SUOMALAISEN AIKUISVÄESTÖN TERVEYSKÄYTTÄYTYMINEN 1998 - HEALTH BEHAVIOUR AMONG FINNISH ADULT POPULATION 1998

TAULUKKO 174.A. Onko koskaan otettu kohdunkaulan irtosolunäytettä eli PAPA-koetta, iän mukaan (%).
TABLE 174.A. Has the respondent ever had a cervical smear test taken, by age (%).

| | Naiset/Females | | | | | Total |
|--|--------------------|-------|-------|-------|-------|-------|
| | Ikäryhmä/Age group | | | | | |
| | 15-24 | 25-34 | 35-44 | 45-54 | 55-64 | |
| Ei koskaan/Never..... | 50.0 | 3.8 | 1.9 | 1.2 | .3 | 11.1 |
| Kyllä, oikein vuoksi/Yes, for the reason of symptom..... | 5.5 | 9.2 | 8.3 | 7.9 | 5.4 | 7.3 |
| Kyllä, terveystarkastuksen tai syöpäsuolun yhleydessä/Yes, in connection with health check or mass screening for cancer..... | 2.7 | 26.0 | 48.1 | 64.2 | 74.0 | 43.6 |
| Kyllä, säännöllisesti gynekologin vastaanotolla/Yes, at a gynaecologist's..... | 35.5 | 67.6 | 53.8 | 45.4 | 37.2 | 48.0 |
| Kyllä, muusta syystä/Yes, for another reason..... | 10.0 | 10.5 | 9.4 | 4.7 | 5.4 | 7.9 |
| Yhteensä/Total (N)..... | 330 | 315 | 372 | 405 | 296 | 1718 |

TAULUKKO 174.B. Niiden osuus, joilta ei ole koskaan otettu PAPA-koe, taustamuuttujien mukaan (%).
TABLE 174.B. Proportion of persons who have never had a cervical smear test taken (%)

| | Naiset/Females | | | | | Total |
|--|--------------------|-------|-------|-------|-------|-------|
| | Ikäryhmä/Age group | | | | | |
| | 15-24 | 25-34 | 35-44 | 45-54 | 55-64 | |
| SIVILISÄÄTY/MARITAL STATUS | | | | | | |
| Naimisissa tai avoliitossa/Married.. | 12 | 2 | 1 | 1 | 0 | 2 |
| Naimaton/Single..... | 60 | 11 | 6 | 3 | 4 | 38 |
| Asumuserossa tai eronnut/Separated or divorced..... | 0 | 0 | 0 | 0 | 0 | 0 |
| Leski/Widowed..... | 100 | 0 | 0 | 0 | 0 | 2 |
| KOULUVUOSIA/YEARS OF SCHOOL | | | | | | |
| 0-9 vuotta/0-9 years..... | 74 | 13 | 3 | 0 | 0 | 15 |
| 10-12 vuotta/10-12 years..... | 49 | 4 | 2 | 1 | 0 | 13 |
| 13 v. tai enemmän/13 years or more.. | 35 | 3 | 1 | 2 | 2 | 7 |
| ASUINALUE/LIVING AREA | | | | | | |
| Uusimaa..... | 44 | 2 | 3 | 3 | 0 | 10 |
| Länsi-Suomi..... | 51 | 2 | 0 | 1 | 0 | 12 |
| Keski-Suomi..... | 48 | 3 | 3 | 1 | 0 | 9 |
| Kaakkois-Suomi..... | 61 | 9 | 0 | 0 | 4 | 14 |
| Itä-Suomi..... | 66 | 9 | 3 | 0 | 0 | 15 |
| Pohjois-Suomi..... | 42 | 5 | 0 | 0 | 0 | 11 |
| KAUPUNGISTUMISASTE/URBANISATION | | | | | | |
| Pääkaupunkiseutu/Capital city area.. | 49 | 3 | 3 | 4 | 0 | 11 |
| Joensuu/Joensuu town..... | 48 | 5 | 3 | 1 | 1 | 11 |
| Pienet kaupungit/Smaller towns..... | 45 | 3 | 1 | 0 | 0 | 10 |
| Maalaiskunnat/Rural areas..... | 56 | 5 | 1 | 1 | 0 | 11 |
| Kuntaryhmä/Type of municipality | | | | | | |
| Kaupunkimaiset kunnat..... | 48 | 3 | 2 | 2 | 1 | 11 |
| Taajaan asutut kunnat..... | 42 | 2 | 3 | 0 | 0 | 9 |
| Maaseutumaiset kunnat..... | 60 | 8 | 0 | 1 | 0 | 12 |
| AMMATTI/OCCUPATION | | | | | | |
| Maataloustyö/Agricultural work..... | 40 | 10 | 0 | 0 | 0 | 8 |
| Tehdas-, rakennustyö tai vastaava/Industrial work..... | 0 | 0 | 0 | 0 | 0 | 0 |
| Toimisto- tai palvelutyö/Office work or services..... | 0 | 2 | 1 | 0 | 0 | 1 |
| Opiskelu tai koulunk./Studying..... | 61 | 11 | 0 | 0 | . | 54 |
| Kotirouva/Housewife..... | 31 | 7 | 0 | 6 | 0 | 8 |
| Eläkeläinen/Retired..... | . | 0 | 33 | 0 | 1 | 2 |
| Työtön/Unemployed..... | 32 | 5 | 6 | 7 | 0 | 10 |
| TUTKIMUSVUOSI/YEAR | | | | | | |
| 1998..... | 50 | 4 | 2 | 1 | 0 | 11 |

SUOMALAISEN AIKUISVÄESTÖN TERVEYSKÄYTTÄYTYMINEN 1998 - HEALTH BEHAVIOUR AMONG FINNISH ADULT POPULATION 1998

TAULUKKO 175.A. Onko kohdunkaulan irtosolunäyte otettu kuluneen vuoden aikana (%).
TABLE 175.A. Was the cervical smear test taken during the past year (%).

| | Naiset/Females | | | | | Total |
|----------------------------|--------------------|-------|-------|-------|-------|-------|
| | Ikäryhmä/Age group | | | | | |
| | 15-24 | 25-34 | 35-44 | 45-54 | 55-64 | |
| Kyllä/Yes..... | 39.0 | 61.0 | 58.9 | 57.3 | 48.0 | 53.3 |
| Ei/No..... | 11.4 | 35.3 | 39.3 | 41.5 | 51.7 | 36.0 |
| Ei koskaan/Never..... | 49.5 | 3.7 | 1.8 | 1.2 | .3 | 10.7 |
| Yhteensä/Total (%)..... | 100.0 | 100.0 | 100.0 | 100.0 | 100.0 | 100.0 |
| Yhteensä/Total (N)..... | 333 | 323 | 394 | 426 | 302 | 1778 |
| Puuttavia/Missing (n)..... | 15 | 3 | 3 | 7 | 10 | 38 |

TAULUKKO 175.B. Niiden osuus, joilta on otettu kohdunkaulan irtosolunäyte kuluneen vuoden aikana (%).
TABLE 175.B. Proportion of women who have had a cervical smear test taken during the past year (%).

| | Naiset/Females | | | | | Total |
|--|--------------------|-------|-------|-------|-------|-------|
| | Ikäryhmä/Age group | | | | | |
| | 15-24 | 25-34 | 35-44 | 45-54 | 55-64 | |
| SIVILISÄÄTY/MARITAL STATUS | | | | | | |
| Naimisissa tai avoliitossa/Married or cohabiting..... | 63 | 64 | 59 | 58 | 47 | 58 |
| Naimaton/Single..... | 33 | 51 | 58 | 48 | 29 | 40 |
| Asumuserossa tai eronnut/Separated or divorced..... | 0 | 69 | 50 | 55 | 58 | 55 |
| Leski/Widowed..... | 0 | 100 | 100 | 64 | 64 | 67 |
| KOULUVUOSIA/YEARS OF SCHOOL | | | | | | |
| 0-9 vuotta/0-9 years..... | 22 | 58 | 34 | 54 | 44 | 43 |
| 10-12 vuotta/10-12 years..... | 41 | 59 | 54 | 57 | 51 | 52 |
| 13 v. tai enemmän/13 years or more.. | 47 | 62 | 66 | 62 | 60 | 61 |
| ASUINALUE/LIVING AREA | | | | | | |
| Uusimaa/Region of Uusimaa..... | 44 | 57 | 75 | 65 | 59 | 61 |
| Länsi-Suomi/Western Finland..... | 41 | 68 | 47 | 61 | 48 | 52 |
| Keski-Suomi/Mid-Finland..... | 38 | 63 | 53 | 51 | 49 | 51 |
| Kaakkois-Suomi/South-eastern Finland | 28 | 45 | 54 | 54 | 36 | 45 |
| Itä-Suomi/Eastern Finland..... | 21 | 57 | 48 | 43 | 35 | 40 |
| Pohjois-Suomi/Northern Finland..... | 44 | 74 | 67 | 57 | 41 | 57 |
| KAUPUNGISTUMISASTE/URBANISATION | | | | | | |
| Pääkaupunkiseutu/Helsinki Metropolitan area..... | 41 | 55 | 76 | 63 | 62 | 60 |
| Isot kaupungit/Major towns..... | 39 | 60 | 58 | 51 | 44 | 51 |
| Pienet kaupungit/Minor towns..... | 43 | 62 | 56 | 59 | 49 | 54 |
| Maalaiskunnat/Rural areas..... | 33 | 67 | 54 | 56 | 44 | 51 |
| KUNTYRYHMÄ/TYYPPI OF MUNICIPALITY | | | | | | |
| Kaupunkimaiset kunnat/Urban municipalities..... | 40 | 59 | 62 | 59 | 49 | 54 |
| Taaajaan asutut kunnat/Semi-urban municipalities..... | 41 | 66 | 59 | 59 | 47 | 55 |
| Maaseutumaiset kunnat/Rural municipalities..... | 33 | 67 | 51 | 51 | 48 | 49 |
| AMMATTI/OCCUPATION | | | | | | |
| Maataloustyö/Agricultural work..... | 50 | 64 | 38 | 57 | 40 | 52 |
| Tehdas-, rakennustyö tai vastaava/ Industrial work..... | 67 | 65 | 55 | 65 | 45 | 60 |
| Toimisto- tai palvelutyö/Office work or services..... | 73 | 64 | 62 | 59 | 56 | 61 |
| Opiskelu tai koulunk./Studying..... | 31 | 44 | 86 | 25 | . | 33 |
| Kotirouva, kotiäiti/Homemaker..... | 46 | 51 | 63 | 56 | 69 | 56 |
| Eläkeläinen/Retired..... | . | 33 | 17 | 38 | 42 | 40 |
| Työtön/Unemployed..... | 57 | 71 | 39 | 44 | 53 | 52 |
| TUTKIMUSVUOSI/YEAR | | | | | | |
| 1998..... | 39 | 61 | 59 | 57 | 48 | 53 |

Kansanterveyslaitos/National Public Health Institute
Epidemiologian ja terveyden edistämisen osasto

SUOMALAISEN AIKUISVÄESTÖN TERVEYSKÄYTTÄYTYMINEN 1998 - HEALTH BEHAVIOUR AMONG FINNISH ADULT POPULATION 1998

TAULUKKO 176.A. Kuinka usein vastaaja käy PAPA-kokeessa (%).
TABLE 176.A. How often is the cervical smear test taken (%).

| | Naiset/Females | | | | | Total |
|---|--------------------|-------|-------|-------|-------|-------|
| | Ikäryhmä/Age group | | | | | |
| | 15-24 | 25-34 | 35-44 | 45-54 | 55-64 | |
| Joka vuosi/Once a year..... | 18.2 | 21.3 | 18.0 | 15.0 | 13.3 | 17.1 |
| Joka toinen vuosia/Every second year.. | 19.6 | 43.4 | 31.4 | 30.8 | 22.4 | 29.7 |
| 3-4 vuoden välein/Every 3-4 years... | 6.8 | 19.4 | 26.6 | 25.9 | 32.5 | 22.4 |
| Noin kerran viidessä vuodessa/About once every five years..... | .6 | 8.4 | 16.7 | 21.3 | 17.2 | 13.4 |
| Harvemmin kuin kerran viidessä vuodessa/Less than once ever.... | 4.8 | 2.8 | 5.3 | 4.9 | 10.4 | 5.5 |
| Ei koskaan/Never..... | 50.0 | 4.7 | 2.0 | 2.1 | 4.2 | 11.9 |
| Yhteensä/Total (%)..... | 100.0 | 100.0 | 100.0 | 100.0 | 100.0 | 100.0 |
| Yhteensä/Total (N)..... | 336 | 320 | 395 | 428 | 308 | 1787 |
| Puuttuvia/Missing (n)..... | 12 | 6 | 2 | 5 | 4 | 29 |

TAULUKKO 176.B. Niiden osuus, jotka ilmoittavat käyvän PAPA-kokeessa joka vuosi (%).
TABLE 176.B. Proportion of women who have had a cervical smear test taken every year (%).

| | Naiset/Females | | | | | Total |
|--|--------------------|-------|-------|-------|-------|-------|
| | Ikäryhmä/Age group | | | | | |
| | 15-24 | 25-34 | 35-44 | 45-54 | 55-64 | |
| SIVILISÄÄTY/MARITAL STATUS | | | | | | |
| Naimisissa tai avoliitossa/Married or cohabiting..... | 30 | 23 | 16 | 16 | 14 | 18 |
| Naimaton/Single..... | 15 | 12 | 26 | 12 | 4 | 15 |
| Asumuserossa tai eronnut/Separated or divorced..... | 0 | 38 | 19 | 13 | 16 | 18 |
| Leski/Widowed..... | . | 0 | 50 | 0 | 13 | 13 |
| KOULUVUOSIA/YEARS OF SCHOOL | | | | | | |
| 0-9 vuotta/0-9 years..... | 11 | 36 | 8 | 16 | 11 | 14 |
| 10-12 vuotta/10-12 years..... | 22 | 22 | 15 | 14 | 14 | 17 |
| 13 v. tai enemmän/13 years or more.. | 19 | 20 | 22 | 15 | 21 | 19 |
| ASUINALUE/LIVING AREA | | | | | | |
| Uusimaa/Region of Uusimaa..... | 23 | 25 | 31 | 24 | 22 | 25 |
| Länsi-Suomi/Western Finland..... | 20 | 17 | 8 | 9 | 15 | 14 |
| Keski-Suomi/Mid-Finland..... | 22 | 21 | 10 | 10 | 6 | 13 |
| Kaakkois-Suomi/South-eastern Finland | 19 | 18 | 12 | 12 | 0 | 13 |
| Itä-Suomi/Eastern Finland..... | 4 | 27 | 21 | 14 | 13 | 15 |
| Pohjois-Suomi/Northern Finland..... | 12 | 18 | 27 | 15 | 15 | 18 |
| KAUPUNGI- ja TUMI-ASTE/URBANISATION | | | | | | |
| Pääkaupunkiseutu/Helsinki Metropolitan area..... | 21 | 29 | 32 | 24 | 28 | 27 |
| Isot kaupungit/Major towns..... | 15 | 20 | 13 | 13 | 14 | 15 |
| Pienet kaupungit/Minor towns..... | 19 | 13 | 17 | 11 | 10 | 14 |
| Maalaiskunnat/Rural areas..... | 18 | 23 | 16 | 13 | 8 | 15 |
| KUNTARYHMÄ/TYP OF MUNICIPALITY | | | | | | |
| Kaupunkimaiset kunnat/Urban municipalities..... | 17 | 21 | 17 | 16 | 16 | 17 |
| Taajaan asutut kunnat/Semi-urban municipalities..... | 27 | 25 | 18 | 15 | 9 | 18 |
| Maaseutumaiset kunnat/Rural municipalities..... | 17 | 18 | 19 | 12 | 10 | 15 |
| AMMATTI/OCCUPATION | | | | | | |
| Maataloustyö/Agricultural work..... | 0 | 40 | 13 | 0 | 0 | 12 |
| Tehdas-, rakennustyö tai vastaava/Industrial work..... | 33 | 35 | 10 | 9 | 18 | 16 |
| Toimisto- tai palvelutyö/Office work or services..... | 33 | 19 | 20 | 16 | 16 | 19 |
| Opiskelu tai koulunk./Studying..... | 15 | 11 | 29 | 25 | . | 15 |
| Kotirouva, kotiäiti, koti-isä/Homemaker..... | 31 | 22 | 13 | 13 | 21 | 20 |
| Eläkeläinen/Retired..... | . | 0 | 17 | 18 | 12 | 13 |
| Työtön/Unemployed..... | 25 | 24 | 9 | 4 | 13 | 14 |
| TUTKIMUSVUOSI/YEAR | | | | | | |
| 1998..... | 18 | 21 | 18 | 15 | 13 | 17 |

VASTAUSLOMAKE 1998

AVTK-98

1. Sukupuoli

- 1 mies
- 2 nainen

2. Syntymävuosi 19

3. Siviilisäätö

- 1 naimisissa tai avoliitossa
- 2 naimaton
- 3 asumerossa tai eronnut
- 4 leski

4. Montako alle 18-vuotiasta lasta Teillä on kotona? Jos Teillä ei ole lapsia merkitkää 0.

lasta

5. Kuinka monta vuotta olette yhteensä käynyt koulua ja opiskellut päätoimisesti? Kansakoulu lasketaan mukaan.

vuotta

6. Millaista työtä teette suurimman osan vuodesta?

- 1 maanviljelys, karjanhoito, metsätyö, emäntä
- 2 tehdas-, kaivos-, rakennus- tai muu vastaava työ
- 3 toimistotyö, henkinen työ, palvelutyö
- 4 opiskelu tai koulunkäynti
- 5 kotirouva, kotiäiti, koti-isä
- 6 eläkeläinen
- 7 työtön

7. Mikä on ammattinne?

8. Mikä on tämänhetkinen työtilanteenne?

- 1 työtön
- 2 lomautettu
- 3 lyhennetyllä työajalla (ilman omaa toivomusta)
- 4 työssä, mutta työttömyys uhkaa
- 5 normaalisti työssä (tarkoittaa myös opiskelijoita, perheenemäntiä tms.)
- 6 eläkeläinen

9. Oletteko ollut viimeksi kuluneen 12 kuukauden aikana työttömänä tai lomautettuna (kokonaan poissa työstä, tämänhetkinen työttömyys tai lomautus mukaanlukien)?

- 1 en lainkaan
- 2 0 - 1 kk
- 3 2 kk - 3 kk
- 4 4 kk - 6 kk
- 5 7 kk - 11 kk
- 6 12 kk (koko vuoden)

TERVEYSPALVELUT JA TERVEYDENTILA

10. Montako kertaa viimeksi kuluneen vuoden (12 kk) aikana olette käynyt lääkärin vastaanotolla (sairaala- ja poliklinikkakäynnit lasketaan mukaan)?

kertaa

11. Saatteko jonkin sairauden tai vamman vuoksi työkyvyttömyyseläkettä?

- 1 en
- 2 kyllä, osaeläkettä
- 3 kyllä, määräaikaista eläkettä
- 4 kyllä, pysyvää eläkettä

12. Kuinka monta kokonaista päivää olitte viimeksi kuluneen vuoden (12 kk) aikana sairauden takia poissa töistä tai hoitamatta tavallisia tehtäviänne? (Ellette muista tarkkaan, arvio riittää.) Raskautta ei lasketa mukaan.

päivää

13. Onko Teillä viimeksi kuluneen vuoden (12 kk) aikana ollut seuraavia lääkärin toteamia tai hoitamia sairauksia?

| | kyllä |
|---|-------|
| kohonnut verenpaine, | |
| verenpainetauti | 1 |
| sokeritauti | 1 |
| sydänveritulppa, sydäninfarkti | 1 |
| sepelvaltimotauti, angina pectoris (=rintakipua rasituksessa) | 1 |
| sydämen vajaatoiminta | 1 |
| nivelreuma | 1 |
| selän kulumavika, muu selkäsairaus | 1 |
| pitkäaikainen keuhkoputkentulehdus, keuhkolaajentuma | 1 |
| pitkäaikainen virtsatietulehdus, munuaistulehdus | 1 |
| astma | 1 |
| vatsasairaus (mahakatarri, gastriitti, mahahaava) | 1 |

14. Onko Teillä viimeksi kuluneen kuukauden (30 pv) aikana ollut seuraavia oireita tai vaivoja?

| | kyllä |
|--|-------|
| rintakipua rasituksessa | 1 |
| nivelsärkyä | 1 |
| selkäkipua, selkäsärkyä | 1 |
| hammassärkyä | 1 |
| turvotusta jaloissa | 1 |
| suonikohjuja | 1 |
| ihottumaa | 1 |
| päänsärkyä | 1 |
| unettomuutta | 1 |
| masentuneisuutta | 1 |
| ummetusta | 1 |
| närästystä | 1 |
| muuta ruoansulatusvaivoja (ilmavaivoja, ripulia) | 1 |
| iskiasta (selkäkipua, joka säteilee sääreen) | 1 |

15. Onko Teillä viimeisen vuoden (12 kk) aikana esiintynyt jonkin aikaa lähes päivittäin limaisia ysköksiä?

- 1 ei ole
- 2 kyllä, alle 1 kk yhtäjaksoisesti
- 3 kyllä, 1 - 2 kk yhtäjaksoisesti
- 4 kyllä, 3 kk tai enemmän yhtäjaksoisesti

16. Pystyttkö yleensä seuraaviin suorituksiin?

| | kyllä | en |
|--|-------|----|
| noin puolen kilometrin matkan käveleminen levähtämättä | 1 | 2 |
| lyhyehkön matkan (noin sata metriä) juokseminen ... | 1 | 2 |
| pitkähkön matkan (yli puoli kilometriä) juokseminen | 1 | 2 |

17. Onko oma terveydentilanne nykyisin mielestänne yleensä:

- 1 hyvä
- 2 melko hyvä
- 3 keskitasoinen
- 4 melko huono
- 5 huono

18. Onko Teillä sairaus tai vamma, joka haittaa työ- ja toimintakykyä?

- 1 ei
- 2 kyllä

19. Oletteko tuntenut itsenne jännittyneeksi, stressaantuneeksi tai kovan paineen alaiseksi viimeksi kuluneen kuukauden (30 pv) aikana?

- 1 kyllä - elämäntilanteeni on miltei sietämätön
- 2 kyllä - melkoisesti enemmän kuin ihmiset yleensä
- 3 kyllä - jonkin verran, mutta en enempää kuin ihmiset yleensä
- 4 en ollenkaan

20. Onko Teillä vaikeuksia selviytyä arkiaskareistanne, työtehtävistänne tai muista elämäntilanteenne vaatimuksista?

- 1 ei ole vaikeuksia selviytyä
- 2 on lieviä vaikeuksia selviytyä
- 3 on melkoisia vaikeuksia selviytyä
- 4 en selviä omin voimin

21. Jos Teillä on selviytymisvaikeuksia, missä seuraavista asioista toivoisitte tapahtuvan muutosta kohdallanne?

| | ei ole vaikeuksia | muutos saattaisi olla paikallaan | toivoisin muutosta tähän asiaan |
|---|----------------------|--|---------------------------------------|
| arkiaskareistani suoriutumisessa | 1 | 2 | 3 |
| työtehtävistäni suoriutumisessa | 1 | 2 | 3 |
| työllistymismahdollisuuksissani | 1 | 2 | 3 |
| toimeentuloturvani järjestelyissä | 1 | 2 | 3 |
| ihmissuhteissani | 1 | 2 | 3 |
| sairauteni tai vammani kanssa selviämässä | 1 | 2 | 3 |
| ruumiillisessa kestävydessäni | 1 | 2 | 3 |
| henkisessä kestävydessäni tai mielialassani | 1 | 2 | 3 |
| elintavoissani | 1 | 2 | 3 |
| muissa elämäntilanteeni ongelmassa | 1 | 2 | 3 |

missä: _____

22. Missä määrin pystytte itse parantamaan selviytymistänne?

- 1 minulla ei ole selviytymisvaikeuksia tai halua muutokseen
- 2 uskon selviytyväni vaikeuksistani itse
- 3 en ole varma, pystynkö itse selviytymään vaikeuksistani
- 4 en usko selviytyväni vaikeuksistani itse

23. Montako kertaa viimeksi kuluneen vuoden aikana (12 kk) olette käynyt apteekissa?

kertaa

24. Oletteko viimeksi kuluneen viikon (7 pv) aikana käyttänyt mitään tabletteja, pulvereita tai muita lääkkeitä?

- kyllä
- | | |
|---|---|
| verenpainelääkkeitä | 1 |
| päänsärkylääkkeitä | 1 |
| muita särkylääkkeitä | 1 |
| ehkäisytabletteja | 1 |
| rauhoittavia lääkkeitä | 1 |
| unilääkkeitä | 1 |
| vitamiini- ja kivennäisvalmisteita | 1 |
| yskänlääkettä | 1 |
| kolesterolilääkkeitä | 1 |
| hormonilääkkeitä vaihdevuosiin (tai niiden jälkeiseen aikaan) | 1 |

25. Onko Teiltä koskaan mitattu verenpainetta? Milloin viimeksi?

- 1 viimeksi kuluneen ½ vuoden aikana
- 2 ½ v - 1 v sitten
- 3 1 v - 5 v sitten
- 4 yli 5 v sitten
- 5 ei koskaan

26. Onko Teiltä koskaan tutkittu veren kolesterolipitoisuutta? Milloin viimeksi?

- 1 viimeksi kuluneen ½ vuoden aikana
- 2 ½ v - 1 v sitten
- 3 1 v - 5 v sitten
- 4 yli 5 v sitten
- 5 ei koskaan
- 6 en tiedä

27. Onko Teillä koskaan todettu olevan korkea tai kohonnut veren kolesterolipitoisuus?

- 1 ei
- 2 kyllä

28. Jos verenne kolesterolipitoisuus on tutkittu, niin annettiinko Teille tutkimuksen yhteydessä ruokavalio-ohjeita kolesterolitason alentamiseksi?

- 1 ei
- 2 kyllä

29. Montako kertaa viimeksi kuluneen vuoden (12 kk) aikana olette käyneet hammaslääkärin vastaanotolla?

kertaa

30. Kuinka monta hammasta Teiltä puuttuu?

- 1 ei puutu yhtään hammasta
- 2 puuttuu 1 - 5 hammasta
- 3 puuttuu 6 - 10 hammasta
- 4 puuttuu yli 10 hammasta mutta ei kaikkia
- 5 kaikki hampaat puuttuvat tai on kokoproteesi

31. Miten usein Teillä on tapana harjata hampaanne?

- 1 useammin kuin kerran päivässä
- 2 kerran päivässä
- 3 harvemmin kuin kerran päivässä
- 4 ei koskaan

TUPAKOINTI

32. Tupakoitteko itse tai tupakoiko joku muu perheenne jäsenistä asunnossanne?

- 1 ei tupakoi kukaan
- 2 kyllä tupakoi

33. Montako tuntia olette päivittäin työpaikallanne huoneissa tai muissa tiloissa, joiden ilmassa on tupakansavua?

- 1 yli 5 tuntia
- 2 1 - 5 tuntia
- 3 alle tunnin
- 4 en juuri koskaan
- 5 en ole töissä kodin ulkopuolella

34. Miten tupakointi on järjestetty työpaikallanne?

- 1 kukaan ei tupakoi
- 2 sallittu vain erityisessä tupakkahuoneessa
- 3 sallittu tupakkahuoneessa ja yksittäisissä työhuoneissa
- 4 sallittu myös muualla sisätiloissa

35. Oletteko tyytyväinen työpaikkanne tupakointijärjestelyyn?

- 1 en
- 2 kyllä

36. Pitäisikö mielestänne kaikissa ravintoloissa ja baareissa olla selvästi erillinen osa tupakoiville asiakkaille?

- 1 ei
- 2 kyllä
- 3 vaikea sanoa

37. Oletteko tupakoinut koskaan elämänne aikana?

- 1 en (siirtykää kysymykseen 59)
- 2 kyllä (jatkaa kysymyksestä 38)

38. Oletteko tupakoinut elämänne aikana vähintään 100 kertaa (savukkeita, sikareja tai piippua)?

- 1 en (siirtykää kysymykseen 59)
- 2 kyllä (siirtykää kysymykseen 39)

39. Oletteko koskaan tupakoinut päivittäin ainakin yhden vuoden ajan? Kuinka monta vuotta yhteensä?

- 1 en ole koskaan tupakoinut päivittäin
- 2 olen tupakoinut päivittäin yhteensä

vuotta

40. Tupakoitteko nykyisin (savukkeita, sikareita tai piippua)?

- 1 kyllä, päivittäin
- 2 satunnaisesti
- 3 en lainkaan

41. Milloin olette tupakoinut viimeksi? Jos tupakoitte jatkuvasti, merkitkää vaihtoehto 1.
- 1 eilen tai tänään
 - 2 2 pv - 1 kk sitten
 - 3 1 kk - puoli vuotta sitten
 - 4 puoli vuolla - vuosi sitten
 - 5 vuosi - 5 vuotta sitten (siirtykää kysymykseen 59)
 - 6 5-10 vuotta sitten (siirtykää kysymykseen 59)
 - 7 yli 10 vuotta sitten (siirtykää kysymykseen 59)
42. Miten paljon poltatte nykyisin tai poltatte ennen lakkoa keskimäärin päivässä? Vastatkaa joka kohtaan. Merkitkää 0, jos ette tupakoi lainkaan.
- tehdasvalmisteisia savukkeita kpl päivässä
- itsekäärityjä savukkeita kpl päivässä
- piippua piipullista päivässä
- sikareja kpl päivässä
43. Miten pian herätyänne poltatte tai ennen lakkoa poltatte ensimmäisen savukkeen?
- 1 viiden ensimmäisen minuutin sisällä
 - 2 6-30 minuutin sisällä
 - 3 31-60 minuutissa
 - 4 myöhemmin kuin ensimmäisenä tuntina
44. Onko Teistä, tai oliko Teistä ennen lakkoa, vaikea pidättäytyä tupakoimasta sellaisissa paikoissa, joissa se on kiellettyä?
- 1 kyllä
 - 2 ei
45. Mistä savukkeesta luopuminen olisi Teille vaikeinta (tai mistä savukkeesta luopuminen on ollut ennen lakkoa Teille vaikeinta)?
- 1 aamun ensimmäisestä
 - 2 jostain muusta savukkeesta
46. Poltatteko, tai poltatteko ennen lakkoa, heräämistä seuraavina tunteina enemmän kuin loppupäivänä?
- 1 kyllä
 - 2 en
47. Poltatteko tupakkaa, jos olette niin sairas, että olette vuoteessa melkein koko päivän (tai poltatteko ennen lakkoa)?
- 1 kyllä
 - 2 en
48. Haluaisitteko lopettaa tupakoinnin?
- 1 en
 - 2 kyllä
 - 3 en osaa sanoa
 - 4 en tupakoi nykyisin
49. Jos yrittäisitte lopettaa tupakoinnin, niin luuletteko, että onnistuisitte siinä?
- 1 en
 - 2 kyllä
 - 3 en osaa sanoa
 - 4 en tupakoi nykyisin
50. Aiotteko lopettaa tupakoinnin?
- 1 kyllä, seuraavien 12 kk:n aikana
 - 2 kyllä, joskus 12 kk:n jälkeen
 - 3 en
 - 4 en tupakoi nykyisin
51. Harkitsetteko vakavasti tupakoinnin lopettamista seuraavien 6 kuukauden aikana?
- 1 en
 - 2 kyllä
52. Suunnitteletteko tupakoinnin lopettamista seuraavien 30 vuorokauden aikana?
- 1 en
 - 2 kyllä

53. Oletteko milloinkaan vakavasti yrittänyt lopettaa tupakointia ja ollut tupakoimatta vähintään 24 tuntia? Jos olette, niin milloin viimeksi?

- 1 viimeisen kuukauden aikana
- 2 1 kk - puoli vuotta sitten
- 3 puoli vuotta - vuosi sitten
- 4 yli vuosi sitten
- 5 en koskaan

54. Kuinka monta kertaa olette vakavasti yrittänyt lopettaa tupakoinnin?

- 1 en kertaakaan
- 2 1-2 kertaa
- 3 3-4 kertaa
- 4 5 kertaa tai useammin

55. Oletteko huolissanne siitä, että tupakointinne voi aiheuttaa omalle terveydelenne vahinkoa?

- 1 hyvin huolissani
- 2 hieman huolissani
- 3 en juurikaan huolissani
- 4 en lainkaan huolissani

56. Onko joku terveydenhuoltohenkilöistä viimeksi kuluneen vuoden (12 kk) aikana kehottanut Teitä lopettamaan tupakoinnin?

kyllä

- | | |
|-------------------------|---|
| lääkäri | 1 |
| terveydenhoitaja tai | |
| työterveyshoitaja | 1 |
| hammaslääkäri | 1 |

57. Oletteko viimeksi kuluneen vuoden aikana (12 kk) käyttänyt nikotiinipurukumia?

- 1 en ole käyttänyt
- 2 kyllä, tupakoinnin lopettamisen tukena
- 3 kyllä, muusta syystä

58. Oletteko viimeksi kuluneen vuoden aikana (12 kk) käyttänyt nikotiinilaastaria?

- 1 en ole käyttänyt
- 2 kyllä

RAVINTO

59. Missä syötte useimmiten lounaanne (klo 10-15 välillä) arkisin?

- 1 kotona
- 2 ravintolassa tai baarissa
- 3 työpaikkaruokalassa
- 4 muualla kuin mainituissa paikoissa
- 5 en syö lounasta ollenkaan

60. Syöttekö useimmiten

- 1 lämpimän aterian sekä lounaalla että päivällisellä
- 2 vain yhden lämpimän aterian: lounaan (klo 10-15 välillä)
- 3 vain yhden lämpimän aterian: päivällisen (klo 15-20 välillä)
- 4 en syö lainkaan lämpimiä aterioita

61. Syöttekö yleensä aamupalaa?

- 1 en
- 2 kyllä

62. Mitä rasvaa käytätte enimmäkseen leivällä?

- 1 ei mitään
- 2 kevytlevitettä, jossa 25-65 % rasvaa (esim. Kevyempi Flora, Kevyt Becel, Kevyt Linja)
- 3 kasvisstanolimargariinia (Benecol)
- 4 margariinia tai rasvavevitettä, joissa 70-80 % rasvaa (esim. Flora, Becel, Keiju)
- 5 voi-kasviöljyseosta (esim. Voimariini, Enilet)
- 6 voita

63. Mitä rasvaa kotonanne käytetään enimmäkseen ruoan valmistuksessa?

- 1 kasviöljyä
- 2 kevytlevitettä, jossa 60 % rasvaa (Kevyempi Flora, Kevyempi Keiju, Kultarypsi)
- 3 kasvisstanolimargariinia (Benecol)
- 4 margariinia tai rasvavevitettä, joissa 70-80 % rasvaa (esim. Flora, Becel, Voimix, Keiju)
- 5 talousmargariinia (esim. Milda, Sunnuntai)
- 6 voi-kasviöljyseosta (esim. Voimariini, Enilet)
- 7 voita
- 8 ei mitään rasvaa

64. Kuinka monta lasillista maitoa tai piimää (1 lasillinen on 2dl) juotte tavallisesti päivässä? Merkitkää 0, jos ette juo lainkaan.

maitoa lasillista

piimää lasillista

65. Jos juotte maitoa, käytättekö tavallisesti

- 1 tilamaitoa (käsittelemätön maito)
- 2 täysmaitoa (entinen kulutusmaito)
- 3 kevytmaitoa
- 4 ykkösmaitoa
- 5 rasvatonta maitoa
- 6 en juo maitoa

66. Minkälaista juustoa tavallisesti käytätte (ei koske sulatejuustoa)?

- 1 kasvirasvajuustoa
- 2 tavallista juustoa
- 3 en käytä juustoa

67. Montako leipäviipaletta syötte tavallisesti päivittäin? Merkitkää 0, jos ette lainkaan.

tummaa leipää (ruis-, näkkileipä ym.)

viipaletta päivässä

seka-, hiiva-, graham-, kauraleipää

viipaletta päivässä

ranskanleipää, polakkaa

viipaletta päivässä

68. Kuinka usein olette viimeksi kuluneen viikon aikana käyttänyt seuraavia ruokia ja juomia?

| | en kertaakaan | 1 - 2 päivänä | 3 - 5 päivänä | 6 - 7 päivänä |
|--|---------------|---------------|---------------|---------------|
| keitettyjä perunoita | 1 | 2 | 3 | 4 |
| ranskalaisia perunoita | 1 | 2 | 3 | 4 |
| riisiä/pastaa | 1 | 2 | 3 | 4 |
| puuroja, muroja | 1 | 2 | 3 | 4 |
| rasvaisia juustoja (esim. Edam, Emmental, Oltermanni) | 1 | 2 | 3 | 4 |
| vähärasvaisia juustoja (esim. Minora, Polar-15, Magre, Kadett) | 1 | 2 | 3 | 4 |
| kanaa | 1 | 2 | 3 | 4 |
| kalaa | 1 | 2 | 3 | 4 |
| lihaa | 1 | 2 | 3 | 4 |
| lihajalosteita (makkarat yms.) | 1 | 2 | 3 | 4 |
| tuoreita vihanneksia | 1 | 2 | 3 | 4 |
| keitettyjä vihanneksia | 1 | 2 | 3 | 4 |
| hedelmiä/marjoja | 1 | 2 | 3 | 4 |
| makeita leivonnaisia | 1 | 2 | 3 | 4 |
| jäätelöä | 1 | 2 | 3 | 4 |
| makeisia | 1 | 2 | 3 | 4 |
| virvoitusjuomia | 1 | 2 | 3 | 4 |
| kananmunia | 1 | 2 | 3 | 4 |

69. Kuinka monta kupillista juotte kahvia ja teetä tavallisesti päivässä? Merkitkää 0, jos ette juo lainkaan.

kahvia kupillista

teetä kupillista

70. Montako sokeripalaa tai teelusikallista hienoa sokeria käytätte juodesanne yhden kupillisen kahvia tai teetä? Merkitkää 0, jos ette lainkaan.

palaa tai lusikallista sokeria yhdessä kupillisessa kahvia

palaa tai lusikallista sokeria yhdessä kupillisessa teetä

71. Minkälaista jäätelöä tavallisesti käytätte?

- 1 kasvirasvajäätelöä
- 2 maito- tai kermajäätelöä
- 3 en käytä jäätelöä

72. Miten usein juotte keinomakeutettuja virvoitusjuomia?

- 1 en koskaan
- 2 kerran viikossa tai harvemmin
- 3 muutaman kerran viikossa
- 4 kerran päivässä tai useammin

73. Miten usein lisäätte ruokaanne suolaa pöydässä?

- 1 en juuri koskaan
- 2 yleensä silloin, kun ruoka ei maistu riittävän suolaiselta
- 3 jokseenkin aina ennen maistamista

74. Mitä suolaa kotonanne pääasiassa käytetään?

- 1 tavallista jodipitoista ruokasuolaa (esim. Jozo, Junior, Meira)
- 2 merisuolaa
- 3 mineraalisuolaa (esim. Pan-suola, Seltin)
- 4 muuta (esim. maustesuolat)
- 5 ei käytetä suolaa

75. Millaista voita tai margariinia tavallisesti käytätte?

- 1 normaalisuolaista
- 2 voimakassuolaista
- 3 vähäsuolaista tai suolatonta
- 4 en käytä lainkaan voita tai margariinia

76. Syödessänne kodin ulkopuolella onko ruoka kotiruokaan verrattuna?

- 1 suolaisempaa
- 2 yhtä suolaista
- 3 vähemmän suolaista

77. Onko mielestänne valmisruoka (einekset, pakasteruoat) kotiruokaan verrattuna?

- 1 suolaisempaa
- 2 yhtä suolaista
- 3 vähemmän suolaista

78. Oletteko viimeksi kuluneen vuoden aikana muuttanut tottumuksianne terveydelisten näkökohtien perusteella?

| | |
|------------------------------------|-------|
| | kyllä |
| vähentänyt rasvan määrää | 1 |
| muuttanut rasvan laatua | 1 |
| lisännyt kasvisten käyttöä | 1 |
| vähentänyt sokerin käyttöä | 1 |
| vähentänyt suolan käyttöä | 1 |
| lisännyt liikuntaa | 1 |
| vähentänyt alkoholin käyttöä | 1 |
| vähentänyt tupakointia | 1 |
| lahduttanut | 1 |

ALKOHOLIN KÄYTTÖ

79. Oletteko viimeksi kuluneen vuoden (12 kk) aikana käyttänyt mitään alkoholijuomia (olutta, viiniä tai väkeviä)?

- 1 kyllä
- 2 en

80. Montako lasillista (tavallista ravintola-annosta) tai pullollista olette juonut edellisen viikon (edelliset 7 vrk) aikana seuraavia: Ellette ole juonut yhtään, merkitkää 0.

olutta (IVA tai III) pullollista (1/3l)

long drink-juomia pullollista (1/3l)

väkevää alkoholia ravintola-annosta

viiniä tai vast. lasillista
(alkoholipitoisuus yli 5 %)

alkoholipitoista siideriä tai kevytviiniä
(alkoholipitoisuus noin 5 %)
 lasillista

81. Mitä olutta juotte tavallisesti?

- 1 en juo olutta
- 2 keskiolutta
- 3 keskiolutta ja A-olutta suunnilleen yhtä usein
- 4 A-olutta

82. Kuinka usein tavallisesti nautitte väkeviä alkoholijuomia tai viinaa?

- 1 päivittäin
- 2 2 - 3 kertaa viikossa
- 3 kerran viikossa
- 4 2 - 3 kertaa kuukaudessa
- 5 muutaman kerran vuodessa tai harvemmin
- 6 en koskaan

PITUUS, PAINO JA LIIKUNTA

83. Kuinka pitkä olette?

cm

84. Miten paljon painatte kevyissä vaatteissa punnittuna?

kg

85. Onko painonne muuttunut viimeksi kuluneen vuoden (12 kk) aikana?

- 1 ei, se on pysynyt ennallaan
- 2 kyllä, olen lihonut
- 3 kyllä, olen laihtunut

86. Jos olette laihtunut, minkä luulette aiheuttaneen laihtumisen? Rengastakaa tärkein syy.

- 0 en ole laihtunut
- 1 olen ollut laihdutuskuurilla
- 2 olen ollut sairaana, eikä minulla ole ollut ruokahalua
- 3 ruokahaluni on vähentynyt muista syistä
- 4 minulla ei ole ollut varaa syödä tarpeeksi
- 5 muu syy, mikä? _____

87. Jos olette lihonut, minkä luulette aiheuttaneen lihomisen? Rengastakaa tärkein syy.

- 0 en ole lihonut
- 1 liikunta on jäänyt vähemmälle
- 2 ruokahaluni on kasvanut, kun ei ole ollut muuta tekemistä
- 3 ruokahaluni on kasvanut muista syistä
- 4 minulla ei ole ollut varaa syödä kasviksia ja muita kevyitä ruokia
- 5 tupakoinnin lopettaminen
- 6 muu syy, mikä? _____

88. Kuinka monta minuuttia kävelette tai pyöräilette työmatkoillanne? Huom. tarkoittaa meno- ja tulomatkaan yhteensä käytettyä aikaa.

- 1 en ole työssä tai työ on kotona
- 2 kuljen työmatkan kokonaan moottoriajoneuvolla
- 3 alle 15 minuuttia päivässä
- 4 15 - 30 minuuttia päivässä
- 5 30 - 60 minuuttia päivässä
- 6 yli tunnin päivässä

89. **Kuinka usein harrastatte vapaa-ajan liikuntaa vähintään puoli tuntia niin, että ainakin lievästi hengästytte ja hikoilette?**

- 1 päivittäin
- 2 4 - 6 kertaa viikossa
- 3 2 - 3 kertaa viikossa
- 4 kerran viikossa
- 5 2 - 3 kertaa kuukaudessa
- 6 muutaman kerran vuodessa tai harvemmin
- 7 en voi vamman tai sairauden vuoksi harrastaa liikuntaa

90. **Miten rasittavaa työnne on ruumiillisesti?** Valitkaa tilanteeseenne parhaiten sopiva vaihtoehto. Jos ette tee työtä merkitkää 1.

- 1 työni on pääasiassa istumatyötä enkä kävele paljoakaan
- 2 kävelen työssäni melko paljon, mutta en joudu nostelemaan tai kantamaan raskaita esineitä
- 3 joudun työssäni kävelemään ja nostelemaan paljon tai nousemaan portaita tai ylämäkeä
- 4 työni on raskasta ruumiillista työtä, jossa joudun nostamaan tai kantamaan raskaita esineitä, kaivamaan, lapioimaan tai hakkaamaan jne.

91. **Kuinka paljon liikutte ja rasitate itseänne ruumiillisesti vapaa-aikana? Jos rasitus vaihtelee paljon eri vuodenaikoina, merkitkää se vaihtoehto, joka parhaiten kuvaa keskimääräistä tilannettanne.**

- 1 vapaa-aikanani luen, katselen televisiota ja suoritan askareita, joissa en paljonkaan liiku ja jotka eivät rasita minua ruumiillisesti
- 2 vapaa-aikanani kävelen, pyöräilen tai liikun muulla tavalla vähintään 4 tuntia viikossa
- 3 harrastan vapaa-aikanani varsinaista kuntoliikuntaa keskimäärin vähintään 3 tuntia viikossa
- 4 harjoittelen vapaa-aikanani kilpailumielessä säännöllisesti useita kertoja viikossa

LIKENNETURVALLISUUS

92. **Käytättekö heijastinta liikkuessanne pimeän aikaan valaistujen katujen ulkopuolella?**

- 1 yleensä aina
- 2 joskus
- 3 en koskaan
- 4 en koskaan liiku valaistun kadun ulkopuolella

93. **Käytättekö kypärää pyöräillessänne?**

- 1 yleensä aina
- 2 joskus
- 3 en koskaan
- 4 en pyöräile koskaan

94. **Käytättekö turvavyötä ajaessanne tai matkustaessanne auton etupenkillä?**

- 1 yleensä aina
- 2 joskus
- 3 en koskaan
- 4 en koskaan liiku henkilöautolla

95. **Käytättekö turvavyötä matkustaessanne auton takapenkillä?**

- 1 yleensä aina
- 2 joskus
- 3 en koskaan
- 4 turvavyötä ei ole takapenkillä
- 5 en koskaan matkusta takapenkillä

96. **Miten vakavana liikenneturvallisuusongelmana pidätte rattijuopumusta? Miten pitkä vankeusrangaistus törkeästä rattijuopumuksesta (veren alkoholipitoisuus yli 1,2 ‰) olisi mielestänne tuomittava?**

- 1 ei lainkaan vankeutta (sakkorangaistus)
- 2 vankeutta 1 - 2 kk
- 3 vankeutta 3 - 4 kk
- 4 vankeutta 5 - 11 kk
- 5 vankeutta 1 - 2 vuotta
- 6 vankeutta yli 2 vuotta

97. **Tiedättekö jonkun läheisen ystävänne ajaneen autoa alkoholia nauttineena edellisen vuoden aikana?**

- 1 en
- 2 kyllä
- 3 en osaa sanoa

MUUTA

98. Miten usein viimeksi kuluneen kuukauden (30 pv) aikana olette...

Rengastakaa jokaiselta riviltä sen vaihtoehdon numero, joka mielestänne parhaalla tavalla kuvaa mielipidettänne tai tilannettanne viimeisen kuukauden aikana.

| | koko ajan | suurimmaksi osaksi | silloin tällöin | harvoin | en ollenkaan |
|---|--------------|-----------------------|--------------------|---------|-----------------|
| eristäytynyt ympärillänne olevista ihmisistä | 1 | 2 | 3 | 4 | 5 |
| tuntenut myönteisiä tunteita muita kohtaan | 1 | 2 | 3 | 4 | 5 |
| osoittanut huonoa tuulta, käyttäytynyt huonosti läheisiä kohtaan | 1 | 2 | 3 | 4 | 5 |
| asettanut kohtuuttomia vaatimuksia perheellenne ja ystäville | 1 | 2 | 3 | 4 | 5 |
| tullut hyvin toimeen muiden kanssa | 1 | 2 | 3 | 4 | 5 |
| tuntenut itsenne rakastetuksi ja tarpeelliseksi . | 1 | 2 | 3 | 4 | 5 |
| tuntenut itsenne yksinäiseksi | 1 | 2 | 3 | 4 | 5 |
| saanut apua joltakulta tarvitessanne | 1 | 2 | 3 | 4 | 5 |

99. Alla on eräitä väittämiä, joilla ihmiset usein kuvaavat itseään ja elämänasennettaan. Vastatkaa väittämiin sen mukaan miten hyvin ne pitävät paikkansa Teidän kohdallanne?

| | ei pidä lainkaan paikkaansa | ei pidä juuri lainkaan paikkaansa | pitää melko hyvin paikkansa | pitää täysin paikkansa |
|---|-----------------------------------|--|--------------------------------------|------------------------------|
| epävarmoina aikoina odotan aina parasta | 1 | 2 | 3 | 4 |
| jos jokin asia voi epäonnistua, niin juuri minun kohdallani se epäonnistuu | 1 | 2 | 3 | 4 |
| suhtaudun aina optimistisesti ja myönteisesti tulevaisuuteeni | 1 | 2 | 3 | 4 |
| en juuri koskaan odota asioiden sujuvan niin kuin haluaisin | 1 | 2 | 3 | 4 |
| en juuri koskaan odota, että minulle tapahtuisi mitään hyvää | 1 | 2 | 3 | 4 |
| uskon, että minulle yleensä tapahtuu enemminkin hyviä, kuin pahoja asioita | 1 | 2 | 3 | 4 |

100. Mainitkaa mielestänne tärkein syy siihen, että suomalaisen aikuisväestön sairastavuus on varsin suuri. Huom. rengastakaa vain yksi vaihtoehto.

- 1 virheellinen ravinto
- 2 stressi, vaikeat elinolosuhteet, raskas työ
- 3 tupakointi
- 4 liikunnan puute
- 5 hivenaineiden, vitamiinien ym. puute (maaperä, ravinto)
- 6 ylipaino
- 7 perintötekijät
- 8 alkoholi
- 9 terveyspalvelujen puutteellisuus
- 0 muu, mikä? _____

101. Onko Teille viimeksi kuluneen vuoden aikana (12 kk) sattunut jokin seuraavista tapaturmista, jolloin olette tarvinnut lääkärin hoitoa?

kyllä

- | | |
|--|---|
| liikennetapaturma, jossa moottoriajoneuvo oli mukana | 1 |
| muu liikennetapaturma (esim. polkupyörällä) | 1 |
| työtapaturma (ei kuitenkaan työmatkalla tapahtunut) | 1 |
| kotitapaturma (kotona tai pihapiirissä) | 1 |
| urheilutapaturma (kunto- tai kilpaurheilussa) | 1 |
| muu vapaa-ajan tapaturma | 1 |
| muu tapaturma | 1 |

102. Tiedätkö tuttavienne joukossa jonkun, joka viimeksi kuluneen vuoden (12 kk) aikana on kokeillut huumaavia aineita (hasista, marihuanaa, amfetamiinia, heroiniä)?

- 1 en tiedä ketään
- 2 tiedän yhden henkilön
- 3 tiedän 2-5 henkilöä
- 4 tiedän useampia kuin 5 henkilöä

103. Onko Teille viimeksi kuluneen vuoden (12 kk) aikana tarjottu joko ilmaiseksi tai ostettavaksi jotain huumausainetta?

- 1 ei ole
- 2 kyllä, ilmaiseksi
- 3 kyllä, ostettavaksi
- 4 kyllä, sekä ilmaiseksi että ostettavaksi

104. Tänä keväänä järjestetään tupakoinnin lopettamiskilpailu "Lopeta ja voita" (alkaen 2.5.1998). Oletteko kuullut tästä kilpailusta?

- 1 en
- 2 kyllä

105. Aiotteko osallistua tai oletteko osallistunut tähän kilpailuun?

- 1 kyllä, tupakoinnin lopettajana
- 2 kyllä, kannattajana
- 3 en

106. Mistä kuulitte ensimmäistä kertaa tästä "Lopeta ja voita"-kilpailusta?

- 0 en ole kuullut kilpailusta
- 1 radiosta
- 2 televisiosta
- 3 sanomalehdestä
- 4 aikakauslehdestä
- 5 perheenjäseneltä
- 6 terveydenhuoltohenkilökunnalta
- 7 muilta henkilöiltä
- 8 kilpailuaineistosta (kuponkiesite, juliste)
- 9 muualta, mistä: _____

107. Oletteko kuullut Kunnossa Kaiken Ikää -toimintaohjelmasta (KKI-ohjelma)?

- 1 en
- 2 kyllä

108. Oletteko osallistunut viimeksi kuluneen vuoden (12 kk) aikana Kunnossa Kaiken Ikää (KKI) -toimintaan tai -tapahtumiin?

- 1 en
- 2 kyllä

109. Oletteko kuullut Miljoonan kilon keikasta?

- 1 en
2 kyllä

110. Oletteko osallistunut Miljoonan kilon keikkaan?

- 1 kyllä, ilmoittautuneena osallistujana
2 kyllä, mutten ilmoittautuneena
3 en ollenkaan

112. Kun viimeksi kävitte kunnallisessa terveyskeskuksessa tai sairaalassa, millaiseksi koitte saamanne palvelun? Ympyröikää mielipidettänne vastaava numero. Numero 1 tarkoittaa, että olette samaa mieltä, numero 3 että olette eri mieltä esitetyn väitteen kanssa.

terveyskeskuksessa

samaa mieltä vaikea sanoa eri mieltä

| | | | |
|---|---|---|---|
| sain selvyden minua huolestuttaneisiin asioihin | 1 | 2 | 3 |
| minua kuultiin ja tunsin tulevani ymmärretyksi | 1 | 2 | 3 |
| henkilökunta oli kiinnostunut minusta myös ihmisenä | 1 | 2 | 3 |
| henkilökunta käytti riittävästi aikaa keskusteluun kanssani | 1 | 2 | 3 |
| henkilökunta oli ystävällistä | 1 | 2 | 3 |

sairaalassa

samaa mieltä vaikea sanoa eri mieltä

| | | | |
|---|---|---|---|
| sain selvyden minua huolestuttaneisiin asioihin | 1 | 2 | 3 |
| minua kuultiin ja tunsin tulevani ymmärretyksi | 1 | 2 | 3 |
| henkilökunta oli kiinnostunut minusta myös ihmisenä | 1 | 2 | 3 |
| henkilökunta käytti riittävästi aikaa keskusteluun kanssani | 1 | 2 | 3 |
| henkilökunta oli ystävällistä | 1 | 2 | 3 |

111. Onko painonne muuttunut vuoden 1998 aikana? Painoni on

- 1 vähentynyt kg
2 pysynyt ennallaan
3 lisääntynyt kg

MUITA AJANKOHTAISIA KYSYMYKSIÄ

Kansanterveyslaitos selvittää yhdessä Elintarvikeviraston kanssa kansalaisten mielipidettä elintarvikkeisiin lisättävistä ravintoaineista. Vitamiineja ja kivennäisaineita lisätään parantamaan elintarvikkeiden ravintoarvoa.

113. Missä elintarvikkeissa olette havainnut lisättyjä ravintoaineita (vitamiineja ja kivennäisaineita)?

| | kyllä | ei |
|-----------------------|-------|----|
| maidossa | 1 | 2 |
| voissa | 1 | 2 |
| margariinissa | 1 | 2 |
| täysmehuissa | 1 | 2 |
| juomissa | 1 | 2 |
| jauhoissa | 1 | 2 |
| leivässä | 1 | 2 |
| aamiaismuroissa | 1 | 2 |
| lihavalmisteissa | 1 | 2 |
| kalavalmisteissa | 1 | 2 |
| lastenruoissa | 1 | 2 |
| makeisissa | 1 | 2 |

114. Mitä mieltä olette väitteestä "vitamiinien ja hivenaineiden lisääminen seuraaviin elintarvikkeisiin on perusteltua" ?

| | vahvasti samaa mieltä | samaa mieltä | eri mieltä | vahvasti eri mieltä | en osaa sanoa |
|------------------------|-----------------------------|-----------------|---------------|------------------------|------------------|
| mehuihin | 1 | 2 | 3 | 4 | 5 |
| makeisiin | 1 | 2 | 3 | 4 | 5 |
| aamiaismuroihin | 1 | 2 | 3 | 4 | 5 |
| maitoon | 1 | 2 | 3 | 4 | 5 |
| virvoitusjuomiin | 1 | 2 | 3 | 4 | 5 |

Kansanterveyslaitos selvittää yhdessä LIKES-tutkimuskeskuksen kanssa kansalaisten uimataittoa.

115. Jos putoatte syvään veteen ja pääanne käy veden alla, pystyttekö uimaan yhteen menoon 200 m ja tästä 50 m selkäuintia?

- 1 pystyn
- 2 en, mutta pysyn pinnalla ja uin lyhyitä matkoja
- 3 en osaa uida ollenkaan

Olkaa hyvä täyttäkää vain oman sukupuolenne mukaiset kysymyssarjat. Ensimmäisenä ovat vuorossa naisia koskevat kysymykset, lopuksi miehiä. Sen jälkeen on viimeisenä täyttöpäivämäärän ilmoittaminen, joka koskee kaikkia.

**KYSYMYKSET 116-121
VAIN NAISILLE:**

116. Oletteko koskaan ollut rintojen röntgenkuvauksessa eli mammografiassa?(Voitte valita useita vaihtoehtoja)

- 1 en koskaan
- 2 kyllä, rinnan oireen takia
- 3 kyllä, terveystarkastuksen tai syöpäseulonnan yhteydessä
- 4 kyllä, muusta syystä

Jos vastasitte kyllä, tapahtuiko joku näistä kerroista viimeisen vuoden (12 kk) aikana?

- 1 kyllä
- 2 ei

117. Kuinka usein käytte mammografiassa? Vastatessanne ajatelkaa kymmenen (10) viimeisen vuoden tilannetta.

- 1 joka vuosi
- 2 joka toinen vuosi
- 3 3 -4 vuoden välein
- 4 noin kerran viidessä vuodessa
- 5 harvemmin kuin kerran viidessä vuodessa
- 6 en ole käynyt

118. Onko lääkäri tai muu terveydenhuoltohenkilö koskaan tutkinut rintojanne käsin tunnustelemalla? (Voitte valita useita vaihtoehtoja.)

- 1 ei koskaan
- 2 kyllä, rinnan oireen takia
- 3 kyllä, terveystarkastuksen tai syöpäseulonnan yhteydessä
- 4 kyllä, säännöllisesti gynekologikäynnin yhteydessä
- 5 kyllä, muusta syystä

Jos vastasitte kyllä, tapahtuiko jokin näistä kerroista viimeisen vuoden (12 kk) aikana?

- 1 kyllä
- 2 ei

119. Kuinka usein lääkäri tai muu terveydenhoitohenkilö on tutkinut rintanne? Vastatessanne ajatelkaa kymmenen (10) viimeisen vuoden tilannetta.

- 1 joka vuosi
- 2 joka toinen vuosi
- 3 3-4 vuoden välein
- 4 noin kerran viidessä vuodessa
- 5 harvemmin kuin kerran viidessä vuodessa
- 6 ei koskaan

120. Onko Teiltä koskaan otettu kohdun-kaulan irtosolunäytettä eli PAPA-koetta? (Voitte valita useita vaihtoehtoja.)

- 1 ei koskaan
- 2 kyllä, oireen takia
- 3 kyllä, terveystarkastuksen tai syöpäseulonnan yhteydessä
- 4 kyllä, säännöllisesti gynekologikäynnin yhteydessä
- 5 kyllä, muusta syystä

Jos vastasitte kyllä, tapahtuiko joku näistä kerroista viimeisen vuoden (12 kk) aikana?

- 1 kyllä
- 2 ei

121. Kuinka usein käytte PAPA-kokeessa?

- 1 joka vuosi
- 2 joka toinen vuosi
- 3 3 - 4 vuoden välein
- 4 noin kerran viidessä vuodessa
- 5 harvemmin kuin kerran viidessä vuodessa
- 6 en käy lainkaan

KYSYMYKSET 122-125 VAIN MIEHILLE:

122. Onko lääkäri koskaan tutkinut eturauhastanne tunnustelemalla tai ultraäänilaitteen avulla? (Voitte valita useita vaihtoehtoja.)

- 1 ei koskaan
- 2 kyllä, eturauhasen oireen takia
- 3 kyllä, terveystarkastuksen tai syöpäseulonnan takia
- 4 kyllä, muusta syystä

Jos vastasitte kyllä, tapahtuiko jokin näistä kerroista viimeisen vuoden (12 kk) aikana?

- 1 kyllä
- 2 ei

123. Kuinka usein lääkäri tai muu terveydenhoitohenkilö on tutkinut eturauhasenne? Vastatessanne ajatelkaa kymmenen (10) viimeisen vuoden tilannetta.

- 1 joka vuosi
- 2 joka toinen vuosi
- 3 3-4 vuoden välein
- 4 noin kerran viidessä vuodessa
- 5 harvemmin kuin kerran viidessä vuodessa
- 6 ei koskaan

124. Onko Teille koskaan tehty eturauhas-tutkimuksiin kuuluvaa veren PSA-arvon määrittystä? (Voitte valita useita vaihtoehtoja.)

- 1 ei koskaan
- 2 kyllä, eturauhasen oireen takia
- 3 kyllä, terveystarkastuksen tai syöpäseulonnan yhteydessä
- 4 kyllä, muusta syystä

Jos vastasitte kyllä, tapahtuiko jokin näistä kerroista viimeisen vuoden (12 kk) aikana?

- 1 kyllä
- 2 ei

125. Kuinka usein PSA-arvonne on tutkittu? Vastatessanne ajatelkaa kymmenen (10) viimeisen vuoden tilannetta.

- 1 joka vuosi
- 2 joka toinen vuosi
- 3 3-4 vuoden välein
- 4 noin kerran viidessä vuodessa
- 5 harvemmin kuin kerran viidessä vuodessa
- 6 ei koskaan

KAIKILLE:

Merkitsettekö vielä lomakkeen täyttöpäivämäärän:

____. ____ . 1998

**Pyydämme Teitä vielä ystävällisesti tarkistamaan, että olette vastannut jokaiseen kysymykseen.
KIITOS**

AIKUISVÄESTÖN TERVEYSKÄYTTÄYTYMISSEURANNAN JULKAISUT 1979 - 1998
Publications on monitoring the adult health behaviour 1979 - 1998

A. Alkuperäisartikkelit ja katsaukset
Original articles and reviews

Puska P, Koskela K, McAlister A, Pallonen U, Björkqvist S, Virtamo J, Airaksinen K, Homan K, Vartiainen E: **A comprehensive television smoking cessation programme in Finland: background, principles and evaluation.** *Int J Health Educ* 1979; 18: 7-8.

Puska P, McAlister A, Pekkola J, Koskela K: **Television in health promotion: evaluation of a national programme in Finland.** *Int J Health Educ* 1981; 24(suppl.): 1-14.

Puska P, Wiio J, McAlister A, Koskela K, Smolander A, Pekkola J, Maccoby N: **Mass media in national health promotion: development and evaluation of theory-based method (the "Key to health" TV program in 1982 in Finland).** In: *The Yearbook of the Health Education Research 1984*, pp. 161-176. Publications of the National Board of Health, Finland. Health Education. Series Original Reports 5/1984.

Puska P, Wiio J, McAlister A, Koskela K, Smolander A, Pekkola J, Maccoby N: **Planned use of mass media in national health promotion: the "Keys to health" tv program in 1982 in Finland.** *Can J Public Health* 1985; 76: 336-342.

Piha T, Niemensivu H, Puska P: **Trends in smoking habits of Finnish adult population in 1978-84.** *Scand J Soc Med* 1986; 14: 47.

Tuutti H, Piha T, Hämäläinen P: **Trends in edentulousness among 40 to 64-year-old Finns.** *Proc Finn Dent Soc* 1986; 82(1): 20-3.

Puska P, McAlister A, Niemensivu H, Piha T, Wiio J, Koskela K: **A television format for national health promotion: Finland's "Keys to health".** *Public Health Reports* 1987; 102(3): 263-269.

Tuutti H, Hämäläinen P, Piha T: **Trends in dental status in young Finnish adults.** *Proc Finn Dent Soc* 1987; 83: 265-8.

Kuusipalo J, Mikkola M, Moisio S, Puska P: **Two years of the East Finland berry and vegetable project: an offshoot of the North Karelia Project.** *Health Promotion* 1988; 3 (3): 313-317.

Puska P, Vartiainen E, Korhonen HJ, Kartovaara L, Berg M-A, Pietinen P, Nissinen A, Tuomilehto J: **The North Karelia Project: results from a major national demonstration project on CHD prevention in Finland since 1972.** In: Leaf A, Weber PC (eds.) *Atherosclerosis Reviews* 1990; 21: 109-117. Raven Press, New York, 1990.

Korhonen HJ, Niemensivu H, Piha T, Koskela K, Wiio J, Johnson CA, Puska P: **National TV smoking cessation program and contest in Finland.** *Prev Med* 1992; 21: 74-87.

Prättälä R, Berg M-A, Puska P: **Diminishing or increasing contrasts? Social class variation in Finnish food consumption patterns, 1979-1990.** *Eur J Clin Nutr* 1992; 46: 279-287.

Rahkonen O, Berg M-A, Puska P: **The development of smoking in Finland from 1987 to 1990.** *Br J Addict* 1992; 87: 103-110.

Korhonen HJ, Puska P, Lipand A, Kasmel A: **Combining mass media and contest in smoking cessation.** *Hygie* 1993; 12: 15-18.

Leino PI, Berg M-A, Puska P: **Is back pain increasing? Results from national surveys in Finland during 1978/9-1992.** *Scand J Rheumatol* 1994; 23: 269-76.

Prättälä R, Karisto A, Berg M-A: **Consistency and variation in unhealthy behaviour among Finnish men, 1982-1990.** *Soc Sci Med* 1994; 39: 115-122.

Puska P: **Health promotion challenges for countries of the former Soviet Union: results from collaboration between Estonia, Russian Karelia and Finland.** *Health Promotion International* 1995; 10: 219-228.

Rahkonen O, Berg M-A, Puska P: **Relationship between educational status, gender and smoking in Finland, 1978-1992.** Health Promotion International 1995; 10: 115-120.

Telivuo M, Kallio P, Berg M-A, Korhonen HJ, Murtomaa H: **Smoking and oral health: A population survey in Finland.** J Publ Health Dentistry 1995; 55: 133-138.

Kosunen E, Rimpela A, Kaprio J, Berg M-A: **Oral contraceptives and Smoking: Time Trends for a Risk Behaviour in Finland.** Eur J Publ Health 1997; 7(1): 29-33.

Puska P: **Monitoring of health related lifestyles.** Promotion & Education 1996; 3: 22.

Lahelma E, Rahkonen O, Berg M-A, Helakorpi S, Prättälä R, Puska P, Uutela A: **Changes in health status and health behavior among Finnish adults 1978-1993.** Scand J Work Environ Health 1997; 23 suppl 3:85-90

Laaksonen M, Rahkonen O, Prättälä R: **Smoking status and relative weight by educational level in Finland 1978-1995.** Preventive Medicine 1998;27:431-437.

Korhonen T, Uutela A, Korhonen HJ, Puska P: **Health professionals' smoking cessation advice: process evaluation of a community-based program.** Patient Education and Counseling 1998 (in press).

Korhonen T, Uutela A, Korhonen HJ, Puska P: **Impact of mass media and interpersonal health communication on smoking cessation attempts: a study in North Karelia 1989 - 1996.** Journal of Health Communication 1998;3:105-118.

Laaksonen M, Rahkonen O, Prättälä R: **Smoking status and relative weight by educational level in Finland 1978-1995.** Prev Med 27; 431-4347: 1998

Luoto R, Prättälä R, Uutela A, Puska P: **Impact of unhealthy behaviours on cardiovascular mortality in Finland 1978-1993.** Prev Med 1998: 27: 93-100

Prättälä R, Laaksonen M, Rahkonen O: **Smoking and unhealthy food habits. How stable is the association?** Eur J Publ Health 1998; 8:28-33.

Prättälä R, Roos E: **From regional ethnographies to interdisciplinary approaches - reseach on meals in Finland.** Appetite, supplement 1998 (in press).

Leino-Arjas P, Hänninen K, Puska P: **Socioeconomic variation in back and joint pain in Finland.** Eur J Epidemiol 1998; 14: 79-87

**B. Kotimaisilla kielillä julkaistut alkuperäisartikkelit ja katsaukset
Original articles and reviews published in domestic languages**

Puska P, Airaksinen K, Koskela K, Mäki J: **Suomalaisen aikuisväestön terveystietäytyminen keväällä 1978.** Suom Lääkäril 1979; 34: 859-862.

Puska P, Koskela K, McAlister A, Pallonen U, Björkqvist S, Virtamo J, Airaksinen K, Homan K, Vartiainen E: **Tupakastavieroituskurssi TV2:ssa. Yhteenveto arviointitutkimuksen tuloksista.** Sos. Lääket. Aikak. 1979; 16: 41-42.

Pietinen P, Piha T, Puska P: **Ketkä Suomessa käyttävät vitamiini- ja kivennäisainevalmisteita ja luontaistuotteita.** Suom Lääkäril 1984; 39(35): 3067-71.

Piha T, Kuulasmaa K, Puska P: **Eräiden oireiden yleisyyden ja koetun terveyden kehitys Suomessa 1979-83.** Sos. Lääket. Aikak. 1986; 23(4): 335-7.

Piha T, Niemensivu H, Eronen A: **Suomalaisen aikuisväestön terveystietäytyksen muutoksia vuosina 1978-1985.** Lääkintöhallituksen julkaisuja, terveystietäytyminen, tilastot ja selvitykset 3/1986. Lääkintöhallitus. Helsinki 1986.

Piha T: **Tupakoivista yli puolet haluaisi lopettaa - miten hammaslääkäri voi olla avuksi?** Suom Hammaslääkäril 1988; 35(13): 720-2.

Berg M-A, Pietinen P, Puska P: **Ravintovalistuksen teho.** Suom Lääkäril 1991; 46: 253-259.

Puska P, Berg M-A, Korhonen HJ, Vartiainen E: **Aikuisten tupakointi Suomessa viime vuosina.** Suom Lääkäril 1991; 46: 2332-2335.

Vartiainen E, Korhonen HJ, Puska P, Berg M-A: **Miksi tupakointi ei vähene Suomessa?** Suom Lääkäril 1991; 26: 2439-2441.

Vartiainen E, Mustaniemi H, Urjanheimo E-L, Muuttoranta A, Vänskä O, Kuosmanen P, Korhonen HJ, Pietinen P, Berg M-A, Puska P: **Pohjois-Karjalan kolesteroliprojekti: Koko väestön kolesterolimittaus onnistuu.** Suom Lääkäril 1991; 46: 40-3.

Prättälä R, Berg M-A, Puska P: **Työntekijä- ja toimihenkilömiesten elintavat 1978-1990.** Sos. Lääket. Aikak. 1993; 30: 122-133.

Rahkonen O, Berg M-A, Puska P: **Koulutusryhmien väliset erot tupakoinnissa 1978-1992.** Suom Lääkäril 1993; 48: 2345-2348.

Viinamäki H, Koskela K, Korhonen HJ, Puska P: **Televisio-ohjelma, mini-interventio ja tupakoinnin lopettaminen.** Terveyskasvatustutkimuksen vuosikirja 1992: 151-159. Sosiaali- ja terveysministeriön Selvityksiä 1993: 1.

Lahelma E, Berg M-A, Helakorpi S, Prättälä R, Rahkonen O, Puska P: **Suomalaisten aikuisten koettu terveydentila ja terveystyötyminen 1978-93.** Suom Lääkäril 1994; 49: 2213-2227.

Leino P, Berg M-A, Puska P: **Ovatko suomalaisten selkä- ja nivelvaivat sittenkään lisääntymässä?** Suom Lääkäril 1994; 49: 283-289.

Puska P, Berg M-A, Matilainen T, Torppa J, Vartiainen E: **Virolle ja Karjalalle apua kansanterveyden kohentamisessa.** Sos Aikakausik 1994; 88: 36-43

Rahkonen O, Helakorpi S, Berg M-A, Puska P: **Nuorten aikuisten tupakointi 1978-1993.** Suom Lääkäril 1994; 49: 63-67.

Rahkonen O, Helakorpi S, Karisto A, Paakkanen P, Simpura J: **Keskioluen uusi tuleminen.** Alkoholipolitiikka 1994; 59: 331-339.

Pekkanen J, Rahkonen O, Prättälä R: **Elintapojen ja riskitekijöiden sosiaaliryhmittäiset erot ja niiden muutokset.** Sos. Lääket. Aikak. 1995; 32: 349-355.

Rahkonen O, Helakorpi S, Karisto A, Paakkanen P, Simpura J: **Mellanölets renässans.** Nordisk Alkoholitidskrift 1995; 12, 63-71.

Tanskanen A, Viinamäki H, Korhonen HJ, Urjanheimo E-L, Puska P: **Mielenterveyden vaikutus tupakoinnin lopettamiseen.** Suom Lääkäril 1996; 31:

Puska P, Helakorpi S, Prättälä R, Uutela A: **Suomalaisten painokäyrä noususuunnassa - aikuiväestön terveystyötytymisseurannan tuloksia.** Suom Lääkäril 1996; 51: 3123-3128.

Puska P, Helakorpi S, Korhonen T, Uutela A: **Tupakoinnin lopettaminen Suomessa.** Suom Lääkäril 1998;53: 3217-3224.

C. **Kirjat ja kirjojen kappaleet**
Books and chapters in books

Puska P: **Experiences with the use of television in national health promotion in Finland.** In: Meyer (ed.) Health Education by Television and Radio. Communication Research and Broadcasting n:o 5. K G Saur, München 1981: 167-176.

Puska P, McAlister A, Koskela K, Pekkola J, Smolander A, Maccoby N: **Use of television in national health promotion: experiences from Finland.** In: Hastings and Davies (eds.) Health Education and the Media. Pergamon Press, Oxford 1981: 143-157.

Koskela K, Rossi E, Smolander A, Leino U, Puska P: **Suomalaisen aikuisväestön terveyskäyttäytyminen vuosina 1978-81**. Kirjassa: Rimpelä M, Kannas L, Pajarinen K (toim.) Terveyskasvatustutkimuksen vuosikirja 1982. Lääkintöhallituksen julkaisuja. Sarja Tutkimukset 1/1983.

Piha T, Nissinen A, Tuomilehto J, Puska P: **The frequency of blood pressure measurements in the community during an intensified hypertension programme**. In: Eimeren W, Engelbrecht R, Flagle CD (eds.) 3rd Conference on System Science in Health Care. Springer Verlag, Berlin, Heidelberg 1984: 94-97.

Piha T, Niemensivu H, Puska P: **Ennakkotietoja aikuisväestön terveyskäyttäytymisestä keväällä 1985**. Kirjassa: Laine K, Tamminen T, Perttula S, Markkanen S (toim.) Terveyskasvatuksen vuosikirja 1985. Lääkintöhallituksen julkaisuja, terveystieteet, tutkimukset 4/1985. Kirjapaino R.K. Virtanen, Helsinki 1985: 57-64.

Niemensivu H, Piha T, Kivelä S-L, Puska P: **Smoking habits among the elderly population of Finland**. In: Congress-Proceedings. 8th Scandinavian Congress of Gerontology, Tampere, May 25th-28th 1986: 315-318.

Piha T, Niemensivu H: **Suomalaisten tupakointi**. Kirjassa: Puska P, Koskela K, Korhonen HJ (toim.) Tupakka, terveyshaitat ja terveystieteet. Kustannuskiila, Kuopio 1986: 146-161.

Piha T, Kivelä S-L, Niemensivu H, Eronen A: **Suomalaisten eläkeikäisten terveyskäyttäytyminen**. Kirjassa: Terveyskasvatuksen vuosikirja 1987. Lääkintöhallituksen julkaisuja, terveystieteet, tutkimukset/1987. Kirjapaino R.K. Virtanen, Helsinki 1987: 93-103.

Karisto A, Prättälä R, Berg M-A: **Hyvät, pahat ja rumat? Epäterveellisten elämäntapojen kasautumisesta**. Kirjassa: Karisto A, Lahelma E, Rahkonen O (toim.) Terveystieteet. WSOY 1992: 121-139.

Prättälä R, Berg M-A, Leino P, Puska P: **Raskas työ - raskaat tavat. Suomalaismiesten elintavat eri ammattiryhmissä 1978-1990**. LEL Työeläkekassan julkaisuja 20:1992. Vammalan kirjapaino Oy, Vammala 1992.

Karisto A, Prättälä R, Berg M-A: **The good, the bad and the ugly? Differences and changes in health related lifestyles**. In: Kjaernes U, Holm L, Ekström M, Furst E, Prättälä R (eds.) Regulation markets - regulating people. On food and nutrition policy. Novus, Oslo. 1992: 185-204.

Karisto A, Tuominen M: **"Ota ote elämästäsi, tartu tuoppiin"**. Teoksessa Keskinen V (toim.) Lama avaa, lama sulkee. Helsingin kaupungin tietokeskuksen julkaisuja 11: 1994, 171-181.

Prättälä R, Helakorpi S, Luoto R, Uutela A: **Unemployment and food habits in Finland in 1995**. In: Köhler B, Feichtinger E, Barlösius E (eds.) Poverty and Food in Welfare Societies. Sigma. Berlin. 1997: 147-154.

Helakorpi S, Puska P: **Health behaviour changes in North Karelia**. In: Puska P, Tuomilehto J, Nissinen A, Vartiainen E (eds.) The North Karelia Project, 20 Year Results and Experiences. Helsinki 1995: 141-156.

Prättälä R, Helasoja V, Kasmel A, Klumbiene J, Lipand A, Petkevichiene J: **Measuring disparities in selected food habits in Estonia, Finland and Lithuania**. In Köhler & al (eds.). Public Health Nutrition. Sigma. Berlin. 1998 (in press).

Prättälä R: **North European meals - observations from Denmark, Finland, Norway and Sweden**. In Meiselman H (ed.) Thomson Science & Professional. 1998. Accepted.

D. Muut kotimaisilla kielillä julkaistut Other domestic publications

Prättälä R, Berg M-A, Puska P: **Suomalaismiesten ruoankäyttötavat eri ammattiryhmissä**. Kotitalous 1993; 7-8: 40-43.

**E. Opinnäytetyöt
Theses**

Wiio J: **Televisio ja arkikäyttäytyminen: Tutkimus television mahdollisuudesta vaikuttaa väestön terveyteen liittyvään käyttäytymiseen.** Väitöskirja. Helsinki: Weilin & Göös, 1994.

Jokelainen T: **Työikäisen väestön ruoankäytön kehitys vuosina 1978-1985.** Pro gradu. Helsingin yliopisto, ravitsemustieteen laitos. Helsinki 1987.

Liimatta M: **Ateriapalvelujen käyttö, käyttäjät ja käyttöhalukkuus - Eläkeikäisen väestön terveystietämystutkimuksessa 1993.** Pro gradu. Helsingin yliopisto, soveltavan kemian ja mikrobiologian laitos. Helsinki 1993.

Uimonen T: **Pääosassa aivot: Terveet Aivot -terveysviestintäkampanjan vaikutukset kansalaisten tietoihin, asenteisiin ja käyttäytymiseen.** Pro gradu. Helsingin yliopisto, viestinnän laitos. Helsinki 1995.

Tuominen J: **Health behavior journalism tupakoinnin lopettamiskampanjassa.** Markkinointi-instituutin tiedottajan koulutusohjelman tutkielma. Helsinki 1997.

Arslanoski VM: **Helsingiläisten ja tallinnalaisten terveystietämystietäminen vuosina 1990, 1992 ja 1994.** Pro gradu. Helsingin yliopisto, sosiologian laitos. Helsinki 1997.

Helakorpi S: **Tupakointitapojen muutos Suomessa kohortin ja koulutuksen mukaan.** Pro gradu. Helsingin yliopisto, sosiologian laitos. Helsinki 1997.

Helasoja V: **Postikyselyaineiston ulkoisesta luotettavuudesta. Aikuisväestön terveystietämystietäminen -tutkimuksen vastaajajoukon edustavuus ja alkoholinkulutustietojen yleistettävyyys.** Pro gradu. Helsingin yliopisto, sosiologian laitos. Helsinki 1998.

Mäkipää, Erica: **Suomalainen aterijärjestys 1980-1995. Sosiaalisten tekijöiden yhteys aterijärjestyksen muutokseen ja vaihteluun.** Pro gradu. Helsingin yliopisto, soveltavan kemian ja mikrobiologian laitos, ravitsemustieteen osasto. Helsinki 1998.

Keski-Karhu J: **Vastauskadon mallintaminen logistisen regression ja uusintakyselyjen avulla.** Pro gradu. Joensuun yliopisto, tilastotieteen laitos. Joensuu 1998.

Sun S, Korhonen T, Uutela A: **Evaluation of the stages of change among smokers in two areas of Finland - application of the integrated transtheoretical-ase model of behavior change.** Helsinki University 1998.

**KTL:n julkaisusarjassa ilmestyneet aikuisväestön ja eläkeikäisen väestön
terveyskäyttämisen seurantaa koskevat raportit:**

Kansanterveyslaitoksen julkaisuja

B -sarja

B1/1980

Puska P, Smolander A. Suomalaisen aikuisväestön terveyskäyttäytyminen kevät 1980 (sisältää myös v. 1978 - 79 taulukot), ISBN 951-46-5082-4

B1/1981

Koskinen S, Puska P, Valkonen T. Terveyskäyttäytyminen keski-ikäisen väestön osaryhmissä 1978 - 80, ISBN 951-46-6033-1

B1/1982

Puska P, Smolander A. Suomalaisen aikuisväestön terveyskäyttäytyminen kevät 1981, ISBN 951-46-6037-4

B1/1983

Puska P, Smolander A. Suomalaisen aikuisväestön terveyskäyttäytyminen kevät 1982, ISBN 951-46-6561-9, ISSN 0359-3576

B2/1983

Puska P, Piha T, Smolander A. Suomalaisen aikuisväestön terveyskäyttäytyminen kevät 1983, ISBN 951-46-7478-2

B2/1984

Puska P, Piha T. Suomalaisen aikuisväestön terveyskäyttäytyminen kevät 1984, ISBN 951-46-8518-0

B1/1986

Piha T, Niemensivu H, Puska P. Suomalaisen aikuisväestön terveyskäyttäytyminen kevät 1985; ISBN 951-46-9478-3

B2/1986

Kivelä S-L, Piha T, Niemensivu H, Eronen A. Eläkeikäisen väestön terveyskäyttäytyminen kevät 1985, ISBN 951-46-9662-X

B4/1986

Piha T, Niemensivu H, Puska P. Suomalaisen aikuisväestön terveyskäyttäytyminen kevät 1986, ISBN 951-46-9984-X

B1/1988

Niemensivu H, Berg M-A, Piha T, Puska P. Suomalaisen aikuisväestön terveyskäyttäytyminen kevät 1987, Health Behaviour among Finnish Adult Population, Spring 1987, ISBN 951-47-1133-5

B2/1988

Kivelä S-L, Niemensivu H, Berg M-A, Piha T. Eläkeikäisen väestön terveyskäyttäytyminen kevät 1987, Health Behaviour of the Finnish Elderly, Spring 1987, ISBN 951-47-1591-8

B3/1988

Niemensivu H, Puska P, Berg M-A, Piha T. Pohjois-Karjalan läänin aikuisväestön terveyskäyttäytyminen vuosina 1986 - 87, Health Behaviour among North Karelian Adult Population in 1986 - 87, ISBN 951-47-1858-5

B4/1988

Niemensivu H, Berg M-A, Piha T, Puska P. Suomalaisen aikuisväestön terveyskäyttäytyminen kevät 1988, Health Behaviour among Finnish Adult Population, Spring 1988, ISBN 951-47-2142-X

B1/1990

Berg M-A, Niemensivu H, Piha T, Puska P. Suomalaisen aikuisväestön terveyskäyttäytyminen kevät 1989, Health Behaviour among Finnish Adult Population, Spring 1989, ISBN 951-47-3350-9

B3/1990

Berg M-A, Peltoniemi J, Puska P. Suomalaisen aikuisväestön terveyskäyttäytyminen kevät 1990, Health Behaviour among Finnish Adult Population, Spring 1990, ISBN 951-47-4256-7

B3/1991

Berg M-A, Peltoniemi J, Puska P. Suomalaisen aikuisväestön terveyskäyttäytyminen kevät 1991, Health Behaviour among Finnish Adult Population, Spring 1991, ISBN 951-47-5730-0

B1/1992

Lipand A, Kasmel A, Kivilo M, Tasa E, Puska P, Berg M-A, Peltoniemi J. Eesti täiskasvanud elanikkonna terviseuurimus 1990.a. kevadel, Health Behaviour among Estonian Adult Population, Spring 1990, ISBN 951-47-6219-9

B3/1993

Lipand A, Kasmel A, Tasa E, Puska P, Berg M-A. Eesti täiskasvanud elanikkonna terviseuurimus 1992.a. kevadel, Health Behaviour among Estonian Adult Population, Spring 1992, ISBN 951-47-7493-0

B5/1993

Berg M-A, Karjalainen V, Puska P. Suomalaisen aikuisväestön terveystähtäytyminen kevät 1992, Health Behaviour among Finnish Adult Population, Spring 1992, ISBN 951-47-7557-0

B10/1993

Berg M-A, Helakorpi S, Puska P. Suomalaisen aikuisväestön terveystähtäytyminen kevät 1993, Health Behaviour among Finnish Adult Population, Spring 1993, ISBN 951-47-8211-9

B11/1993

Helakorpi S, Berg M-A, Puska P. Pohjois-Karjalan läänin aikuisväestön terveystähtäytyminen vuosina 1992 - 93, Health Behaviour among North Karelian Adult Population in 1992 - 93, ISBN 951-47-8460-X

B1/1994

Liimatta M, Helakorpi S, Berg M-A, Puska P. Eläkeikäisen väestön terveystähtäytyminen kevät 1993, Health Behaviour of the Finnish Elderly, Spring 1993, ISBN 951-47-8656-4

B8/1994

Helakorpi S, Berg M-A, Uutela A, Puska P. Suomalaisen aikuisväestön terveystähtäytyminen kevät 1994, Health Behaviour among Finnish Adult Population, Spring 1994, ISBN 951-47-9730-2

B5/1995

Lipand A, Kasmel A, Tasa E, Leinsalu M, Uutela A, Puska P, Helakorpi S. Eesti täiskasvanud elanikkonna terviseuurimus, kevad 1994, Health Behaviour Estonian Adult Population, Spring 1994, ISBN 951-53-0135-1

B14/1995

Helakorpi S, Berg M-A, Uutela A, Puska P. Suomalaisen aikuisväestön terveystähtäytyminen kevät 1995, Health Behaviour among Finnish Adult Population, Spring 1995, ISBN 951-740-005-5

B12/1996

Helakorpi S, Uutela A, Prättälä R, Puska P. Suomalaisen aikuisväestön terveystähtäytyminen kevät 1996, Health Behaviour among Finnish Adult Population, Spring 1996, ISBN 951-740-044-6

B2/1997

Kasmel A, Lipand A, Kasmel K, Traat U, Markina A, Uutela A, Helakorpi S, Puska P. Eesti täiskasvanud elanikkonna tervisekäitumise uuring, kevad 1996, Health Behaviour among Estonian Adult Population, Spring 1996, ISBN 951-740-052-7

B7/1997

Grabauskas V, Klumbienė J, Petkevičienė J, Dregval L, Čepaitis Ž, Nedzelskienė I, Puska P, Uutela A, Helakorpi S. Suagusių Lietuvos žmonių gyvenenos tyrimas, 1994. Health behaviour among Lithuanian adult population, 1994. ISBN 951-740-063-2

B10/1997

Helakorpi S, Uutela A, Prättälä R, Berg M-A, Puska P. Suomalaisen aikuisväestön terveystähtäytyminen kevät 1997, Health Behaviour among Finnish Adult Population, Spring 1997, ISBN 951-740-072-1

B2/1998

Grabauskas V, Klumbienė J, Petkevičienė J, Dregval L, Nedzelskienė I, Prättälä R, Helasoja V, Uutela A, Puska P. Suagusių Lietuvos žmonių gyvenenos tyrimas, 1996, Health behaviour among Lithuanian adult population, 1996. ISBN 951-740-077-2