

Satu Helakorpi • Antti Uutela • Ritva Prättälä • Pekka Puska

SUOMALAISEN AIKUISVÄESTÖN TERVEYSKÄYTTÄYTYMINEN, KEVÄT 1966

Health Behaviour among Finnish Adult Population, Spring 1966

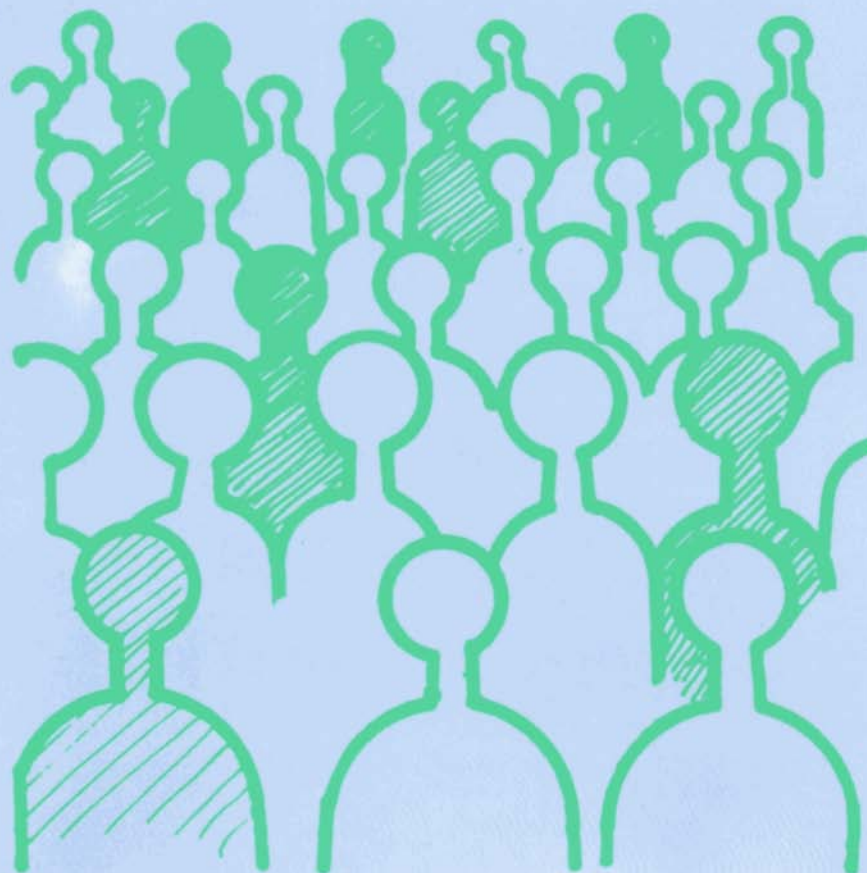

Kansanterveyslaitoksen Epidemiologian ja terveyden edistämisen osastolla (ETEO) tehdään kroonisiin kansantauteihin, niihin liittyviin elintapoihin sekä kyseisten tautien ehkäisymahdollisuuksiin ja väestön terveyden edistämiseen liittyvää tutkimustyötä.

Tässä julkaisussa esitellään Kansanterveyslaitoksen tekemän suomalaisen aikuisväestön terveystyttymisen seurannan tuloksia keväältä 1996. Seuranta on toteutettu Sosiaali- ja terveysministeriön tuella. Vastaava raportti on julkaistu vuosittain alkaen vuodesta 1978. Raportissa olevat tiedot muodostavat yhtäläisesti kerätyn koko maan aikuisväestöä kuvaavan aikasarjan, jonka luvut ovat keskenään vertailukelpoisia. Raportti on laadittu terveystttymistutkimuksen yksikössä (TKTY), jonka tehtävä on mm. seurata aikuisväestön terveystttymistä ja sen muutoksia sekä arvioida valtakunnallisia terveystttymis- ja terveydenedistämishjelmia.

Terveystttymistutkimuksen yksikön henkilökunta 1996:

Antti Uutela, VTT, dos., laboratorionjohtaja, yksikön päällikkö

Ritva Prättälä, ETT, dos., erikoistutkija

Mari-Anna Berg, YTM, erikoistutkija

Riitta Luoto, LT, erikoistutkija

Ari Haukkala, VTM, tutkija

Tellervo Korhonen, THM, tutkimusassistentti

Mikko Laaksonen, VTM, tutkija

Satu Helakorpi, lab.hoit., valt.yo, tutkimusassistentti

Johanna Tuominen, yo-merk., toimistosihiteeri



Kansanterveyslaitos
Folkhälsoinstitutet
National Public Health Institute

Kansanterveyslaitoksen julkaisuja

Publications of the National Public Health Institute

B 12/1996

Satu Helakorpi, Antti Uutela, Ritva Prättälä ja Pekka Puska

**SUOMALAISEN AIKUISVÄESTÖN
TERVEYSKÄYTTÄYTYMINEN,
KEVÄT 1996**

Health Behaviour among Finnish Adult Population, Spring 1996

Kansanterveyslaitos
Epidemiologian ja terveyden edistämisen osasto
Terveyskasvatustutkimuksen yksikkö

National Public Health Institute
Department of Epidemiology and Health Promotion
Health Education Research Unit

Helsinki, 1996

Copyright National Public Health Institute

Julkaisija - Utgivare - Publisher

Kansanterveyslaitos (KTL)

Mannerheimintie 166

00300 Helsinki

Puh. vaihde (09) 474 41, telefax (09) 474 4408

Folkhälsoinstitutet

Mannerheimvägen 166

00300 Helsingfors

Tel. växel (09) 474 41, telefax (09) 474 4408

National Public Health Institute

Mannerheimintie 166

FIN-00300 Helsinki, Finland

Telephone +358 9 474 41, telefax +358 9 474 4408

ISBN 951-740-044-6

ISSN 0359-3576

SUMMARY

This report presents results from the Health Behaviour Survey among the Finnish Adult Population in the Spring 1996. Tables on individual health behaviours form a substantial part of the report. English translation is provided for the tables.

The National Public Health Institute has monitored health behaviour since 1978 using annual postal surveys. The surveys are financially supported by the Ministry of Social Affairs and Health. The Health Education Research Unit at the Department of Epidemiology and Health Promotion is presently responsible for this study. The primary purpose of the follow-up is to obtain information on health behaviours, in particular on smoking and on changes in smoking. Another main objective of the follow-up are dietary habits. The survey also deals with questions on the consumption of alcohol, dental hygiene, physical exercise, state of health and the use of health services, and involves a number of background factors that describe the respondents.

For this survey a random sample population of Finnish adults in the 15 to 64 age group was selected from the National Population Register. The sample size was 5000. A questionnaire (either in Finnish or in Swedish) was mailed to the sample in April; a reminder to the non-respondents about four weeks later, and still another reminder in June to all those who failed to answer. The response rate in 1996 was 72 %. The proportion of respondents in each age group by sex and by study year from 1978 to 1996 are presented in Table 1. The main questions of interest were kept unchanged to ensure comparability between the years studied. In addition to the recurrent items, some new ones were included in the questionnaire to answer to current needs. These included this time, for example, items relevant for the tobacco law of 1995.

SISÄLTÖ - CONTENTS

SUMMARY

1.	JOHDANTO	1
2.	AINEISTON KERUU	1
2.1.	Otos ja kyselyn toteutus	1
2.2.	Vastausaktiivisuus	2
3.	ELINTAPOJEN KEHITYS	3
3.1.	Tupakoinnin yleisyys	3
3.2.	Lopettamisyrietykset ja niihin liittyvät tekijät	4
3.3.	Altistuminen tupakansavulle työpaikalla	5
3.4.	Vuoden 1995 tupakkalain vaikutukset työpaikoilla	5
3.5.	Ruokatottumukset	6
3.6.	Alkoholin käyttö	7
3.7.	Vapaa-ajan liikunta ja työmatkaliikunta	8
4.	PAINO JA YLIPAINO	8
5.	TYÖTILANNE JA TERVEYSTOTTUMUKSET	9
5.1.	Työtilanne, työttömyyden kesto ja tupakointi	9
5.2.	Työtilanne, työttömyyden kesto ja ruokatottumukset	10
5.3.	Työtilanne, työttömyyden kesto ja alkoholin käyttö	11
5.4.	Työtilanne, työttömyyden kesto ja vapaa-ajan liikunnan harrastaminen	12
6.	YHTEENVETO	13
	LIITTEET - APPENDIX	14
	TAULUKKOLUETTELO - LIST OF TABLES	15

1. JOHDANTO

Ruokatottumukset (mm. ravintorasvojen määrä ja laatu sekä kasvien käytön useus) sekä tupakointi ovat edelleen keskeisiä kansansairauksiin vaikuttavia tekijöitä Suomessa. Myös alkoholin kulutus, liikunta, hampaidenhoitotottumukset ja liikenneturvallisuus ovat tärkeitä kansanterveyden vaikuttajia terveyspalveluiden ja lääkkeiden käytön ohella. Tässä raportissa tarkastellaan mainittujen terveyteen vaikuttavien tekijöiden esiintymistä suomalaisilla aikuisilla keväällä ja alkukesästä 1996.

Jo pitkään on huomattu, etteivät terveyskäyttäytyminen tai sairaudet jakaudu tasaisesti väestössä. Mm. ikä, sukupuoli, siviilisäätö, koulutus, ammatti tai asuinalue voivat liittyä eroihin terveydentilassa ja terveystottumuksissa. Väestöryhmittäisten erojen tunteminen on tärkeää menestykselliselle terveyden edistämistyölle. Tästä syystä tulokset raportoidaan myös väestöryhmittäin. Kyselytutkimuksen tavoitteena on sekä seurata terveystottumuksien pitkän aikavälin muutoksia että arvioida ajankohtaisia tapahtumien, esimerkiksi terveyspoliittisten toimenpiteiden vaikutuksia.

2. AINEISTON KERUU

2.1. Otos ja kyselyn toteutus

Vuoden 1996 tutkimusaineiston keräämiseksi poimittiin edellisten vuosien tapaan väestön keskusrekisteristä valtakunnallisesti edustava 5000 henkilön satunnaisotos. Perusväestön muodostivat 1932-1981 syntyneet suomalaiset. Kuten aikaisempinakin vuosina Pohjois-Karjalan läänin asukkaista poimittiin lisäotos, tänä vuonna kooltaan 1900 henkilöä. Pohjois-Karjalan läänin aikuisväestön lisäotoksen tiedot eivät kuitenkaan sisälly tähän tutkimusraporttiin.

Kyselyn pääsisältö on pyritty säilyttämään vertailukelpoisena vuodesta toiseen. Joitakin osioita on uudistettu vastaamaan tarjolla olevia tuotevaihtoehtoja. Toistuvasti tiedusteltujen seikkojen lisäksi vuoden 1996 lomake sisälsi uusia kysymyksiä ruokatottumuksista (juusto- ja jäätelöladut). Lisäksi oli uusia osioita tupakasta ja tupakoinnista. Kysymyksillä kartoitettiin 1.3.1995 voimaantulleeseen tupakkalain vaikutuksia sekä vastaajien mielipiteitä tupakkalaista. Lomakkeessa oli myös uusia kysymyksiä, jotka kuuluivat kansainväliseen ristiriitojen ratkaisumalleja koskevaan tutkimukseen, sekä erityiskysymyksiä naisille mm. mammografiakäynneistä. Suomenkielinen lomake on tämän julkaisun liitteenä.

Tutkimukseen valituille postitettiin suomen- tai ruotsinkielinen lomake 10. päivänä huhtikuuta. Vastaamatta jättäneille lähetettiin kuukauden välein kaksi uusintakyselyä: ensimmäinen toukokuussa ja toinen kesäkuussa. Tutkimuksen suoritustapa vuonna 1996 ei poikennut aikaisemmista vuosista.

2.2. Vastausaktiivisuus

Kyselyn saaneista kaikkiaan 72 % (3597) palautti lomakkeen hyväksyttävästi täytettynä heinäkuun loppuun mennessä. Vastanneiden osuudet on esitetty taulukossa 1 sukupuolittain ja 10-vuotiskäryhmittäin eri ajanjaksoille. Vastausaktiivisuus on ollut korkeimmillaan yli 80 % ja alimmillaan 68 %. Vuonna 1996 miehistä vastasi kyselyyn 66 % ja naisista 78 %. Miesten vastausprosentti oli alhaisin (62 %) 35-44-vuotiailla, ja korkein (76 %) 55-64-vuotiailla. Naisilla vastanneiden osuudet vaihtelivat 73 %:n ja 83 %:n välillä.

Taulukko 1. Vastausaktiivisuus (%) aikuisväestön terveystutkimuksissa vuosina 1978-1996 tutkimusvuosiryhmittäin ja sukupuolittain 10-vuotiskäryhmissä.

Table 1. Response rate (%) in health behaviour surveys among Finnish adult population in 1978-1996 by study year, sex, and 10-year age group.

	MIEHET/MALES						NAISET/FEMALES					
	IKÄRYHMÄ/AGE GROUP						IKÄRYHMÄ/AGE GROUP					
	15-24	25-34	35-44	45-54	55-64	YHT. TOT.	15-24	25-34	35-44	45-54	55-64	YHT. TOT.
1978-79	85	81	84	83	85	83	89	86	83	86	85	86
1980-82	78	77	74	80	80	77	86	82	81	82	81	82
1983-85	67	69	69	73	74	70	78	76	76	79	80	78
1986-88	76	73	75	79	81	76	85	83	83	85	85	84
1989-91	72	68	70	78	79	73	81	79	78	83	84	81
1992-92	67	61	64	69	75	67	81	74	75	77	82	77
1994	68	61	61	68	75	66	78	72	73	72	80	75
1995	66	63	65	68	77	67	81	77	78	78	81	79
1996	64	63	62	68	76	66	83	73	77	78	82	78

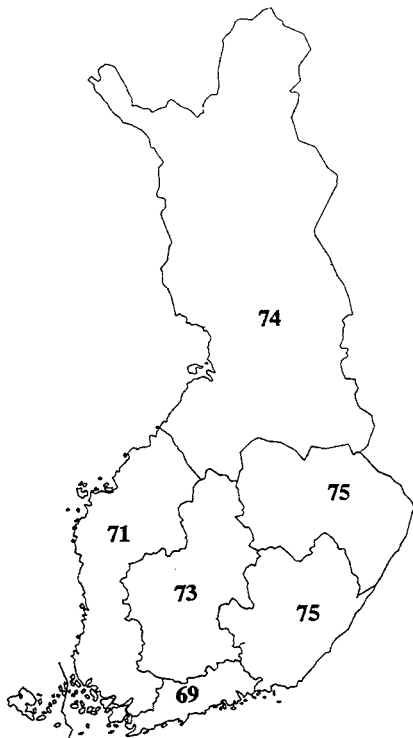

Vastausaktiivisuuden alue-erot eivät olleet suuria. Alimmillaan vastausaktiivisuus oli Uudenmaan läänissä (69 %). Muuten vastanneiden osuus oli noin 73 % koko maassa (kuvio 1). Karttaan merkityt alueet ovat: Uudenmaan lääni, Länsi-Suomi (Turun ja Porin lääni sekä Vaasan lääni), Keski-Suomi (Hämeen lääni ja Keski-Suomen lääni), Kaakkois-Suomi (Kymen lääni ja Mikkelin lääni), Itä-Suomi (Kuopion lääni ja Pohjois-Karjalan lääni) sekä Pohjois-Suomi (Oulun lääni ja Lapin lääni).

Asuinpaikan kaupunkimaisuuden mukaan tarkasteltuna matalin vastausprosentti oli pääkaupunkiseudun miehillä, 30-49-vuotiaista vastasi 60 %. Myös naisten vastausprosentti oli pienimmillään pääkaupunkiseudulla (taulukko 2).

Kuvio 1. Kyselyyn vastanneiden osuudet (%) alueittain.
Figure 1. Response rate (%) by region.

Taulukko 2. Vastausaktiivisuus (%) aikuisväestön terveystutkimuksessa vuonna 1996 asuinpaikan mukaan sukupuolittain ja ikäryhmittäin.

Table 2. Response rate (%) in health behaviour survey among Finnish adult population in 1996 by type of residence area, gender and age group.

IKÄRYHMÄ/ AGE GROUP	PÄÄKAUPUNKISEUTU/ CAPITAL REGION			MUUT KAUPUNGIT/ OTHER CITIES			MAALAIKUNNAT/ RURAL AREAS		
	15-29 %	30-49 %	50-64 %	15-29 %	30-49 %	50-64 %	15-29 %	30-49 %	50-64 %
MIEHET/MALES	62	60	73	65	64	75	66	63	73
NAISET/FEMALES	69	76	79	82	74	81	82	77	83

3. ELINTAPOJEN KEHITYS

3.1. Tupakoinnin yleisyys

Suomalaisten tupakointi jatkaa edelleen laskuaan. Vuonna 1996 aikuisista miehistä tupakoi päivittäin 27 %, naisista 18 %. Vuonna 1995 vastaavat luvut olivat 29 % (miehet) ja 20 % (naiset). Nuorimman miesryhmän (15-24-v.) tupakointi ei ole enää jatkanut vähenemistään ja nuorimman naisryhmän tupakointi on pysynyt vuoden 1995 tasolla. Nuorten miesten ja naisten tupakoinnissa sukupuoliero on kadonnut: 23 % 15-24 -vuotiaista miehistä ja naisista polttaa vuonna 1996 (kuvio 2). Kuviossa 3 on esitetty 10-vuotisikäryhmittäin vuoden 1996 päivittäin tupakoivien, satunnaisesti tupakoivien, lopettaneiden sekä tupakoimattomien osuudet. (Päivittäistupakointikäsitteen täsmällinen määritelmä on esitetty liitekuviossa 1).

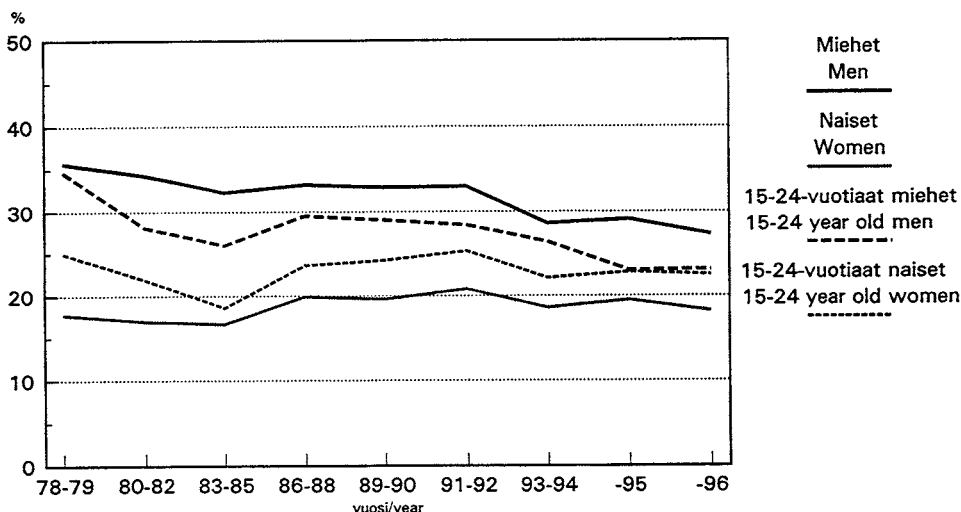

Kuvio 2. Päivittäin tupakoivien 15-64-vuotiaiden sekä päivittäin tupakoivien 15-24-vuotiaiden osuudet (%) sukupuolittain vuosina 1978-1996.

Figure 2. Proportion (%) of daily smokers among 15-64 year old and among 15-24 year old by sex in the period 1978-1996.

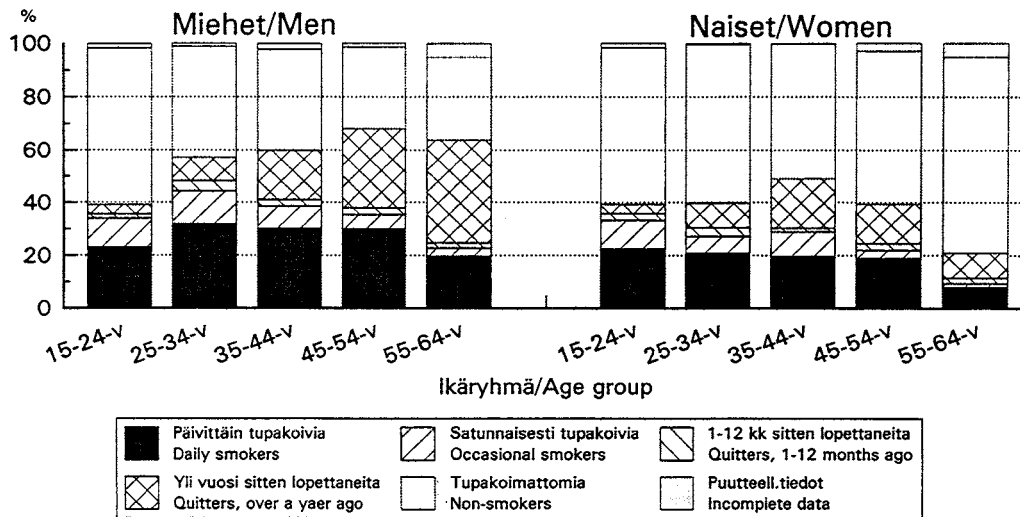

Kuvio 3. Päivittäin tupakoivien, satunnaisesti tupakoivien, lopettaneiden sekä tupakoimattomien osuudet (%) 10-vuotiskäryhmittäin ja sukupuolittain vuonna 1996.

Figure 3. Proportion (%) of daily smokers, occasional smokers, quitters and non-smokers by 10-year age group and sex in 1996.

3.2. Lopettamisyritykset sekä niihin liittyvät tekijät

Päivittäin tupakoivista 74 % oli huolissaan tupakoinnin vaikutuksesta omaan terveyteensä; 56 % miehistä ja 52 % naisista haluaisi lopettaa. Miehistä 12 % ja naisista 15 % kertoi yrittäneensä lopettaa tupakoinnin viimeksi kuluneen puolen vuoden aikana. Viimeksi kuluneen vuoden aikana terveydenhoitaja tai lääkäri oli kehottanut 28 % tupakoivista miehistä ja 40 % tupakoivista naisista lopettamaan tupakoinnin (kuvio 4).

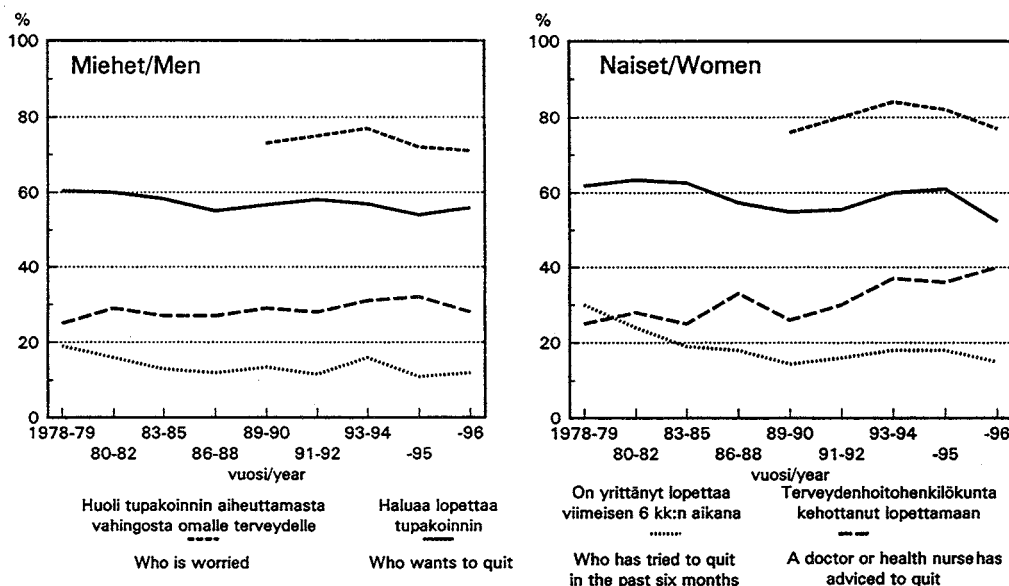

Kuvio 4. Huolissaan tupakoinnin aiheuttamasta vahingosta omalle terveydelle, lopettaa haluavien ja lopettamista viimeisen puolen vuoden aikana yrittäneiden päivittäin tupakoivien osuudet sekä terveydenhoitajalta tai lääkäriltä lopettamiskehotuksen saaneiden osuudet (%) sukupuolittain 1978-1996.

Figure 4. Proportion (%) of those who are worried about the harmful effects of smoking, who want to quit smoking, who have tried to quit during the past 6 months, and who have received an advice to quit smoking by sex in 1978-1996.

3.3. Altistuminen tupakansavulle työpaikalla

Altistuminen tupakansavulle työpaikalla on yleensä edelleen vähentynyt. Työssä käyvistä päivittäin tupakoivista miehistä 42 % ja naisista 18 % ilmoitti oleskelevansa tupakansavuisissa työtiloissa tunnin tai pitempään päivittäin. Vuonna 1995 vastaavat osuudet olivat 37 % ja 22 %. Vuonna 1996 muista kuin päivittäin tupakoivista miehistä 10 % ja naisista 5 % työskenteli tupakansavuisissa työtiloissa vähintään tunnin. Vastaavat osuudet vuonna 1995 olivat 10 % ja 6 % (kuvio 5).

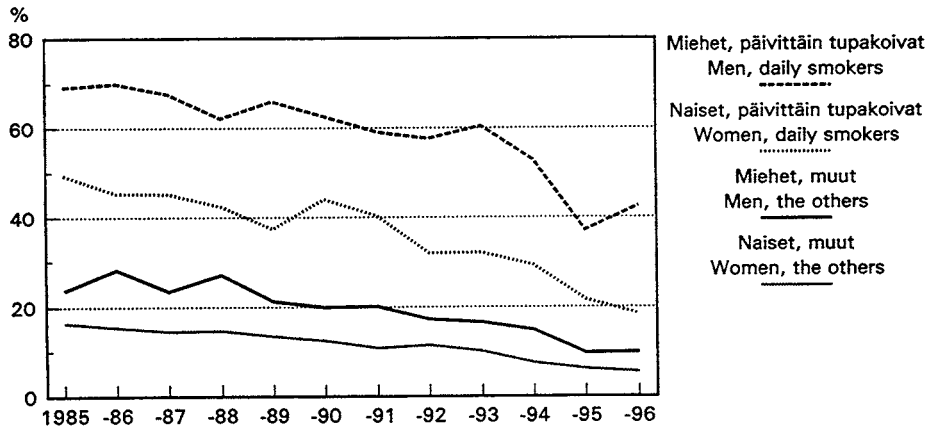

Kuvio 5. Kodin ulkopuolella työskentelevien altistuminen tupakansavulle päivittäin työpaikalla vähintään tunnin ajan sukupuolittain vuosina 1985-1996.

Figure 5. Daily exposure to cigarette smoke at work for at least one hour among those who work outside home by sex in 1985-1996.

3.4. Vuoden 1995 tupakkalain vaikutukset työpaikoilla

Kodin ulkopuolella työskentelevistä miehistä 25 % ja naisista 34 % kertoi, ettei heidän työpaikallaan tupakoi kukaan. Nämä osuudet ovat laskeneet vuodesta 1995, jolloin miehistä 30 % ja naisista 41 % kertoi, ettei kukaan tupakoi heidän työpaikallaan. Vastaajista viimevuotista hieman useampi eli miehistä 47 % prosenttia (vuonna 1995 42 %) ja naisista 56 % (vuonna 1995 47 %) kertoi, että tupakointi on sallittu vain erityisessä tupakkahuoneessa. Kuten vuonna 1995 noin 12 % miehistä ja 4 % naisista ilmoitti, että tupakointi on sallittu työpaikalla myös muualla sisätiloissa kuin erityisessä tupakkahuoneessa tai yksittäisissä työhuoneissa (kuvio 6). Kodin ulkopuolella työskentelevistä suomalaisista 92 % (vuonna 1995 89 %) sanoi olevansa tyytyväisiä työpaikkansa tupakointijärjestelyyn (taulukko 30.A.).

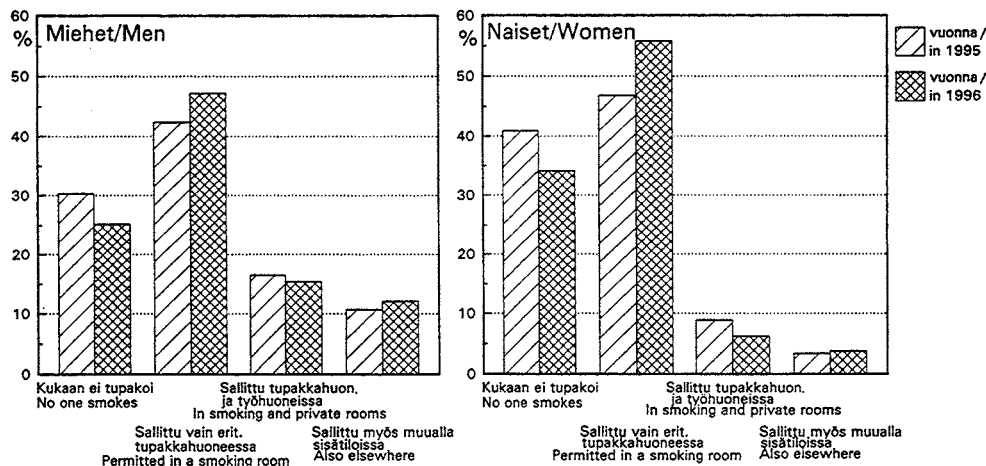

Kuvio 6. Kodin ulkopuolella työskentelevien ilmoitus siitä, miten tupakointi on järjestetty työpaikalla. Figure 6. The smoking arrangements in the work place among those working outside home (%).

3.5. Ruokatottumukset

Suomalaisten ruokatottumukset ovat edelleen lähestyneet ravintosuosituksia. Leipä on jo pitkään voideltu yleisimmin kevytlevitteellä tai margariinilla. Vastaajista 66 % ilmoitti vuonna 1996 käyttävänsä leivällä kevytlevitettä tai margariinia. Miehistä 10 % ja naisista 5 % ilmoitti käyttävänsä enimmäkseen voita leivän päällä. Leivän syönti väheni 1980-luvun lopulla, mutta on nyt palautunut vuoden 1987 tasolle. Miehistä noin 60 % ja naisista noin 35 % kertoi syövänsä leipää enemmän kuin viisi viipaletta päivässä (kuvio 7). Tumman leivän syönti on vähentynyt enemmän kuin muun leivän 1980-luvun puolivälin korkeasta tasosta. Miehistä 49 % ja naisista 33 % ilmoitti syövänsä tummaa leipää vähintään 4 viipaletta päivässä (taulukot 77.A ja 77.B.).

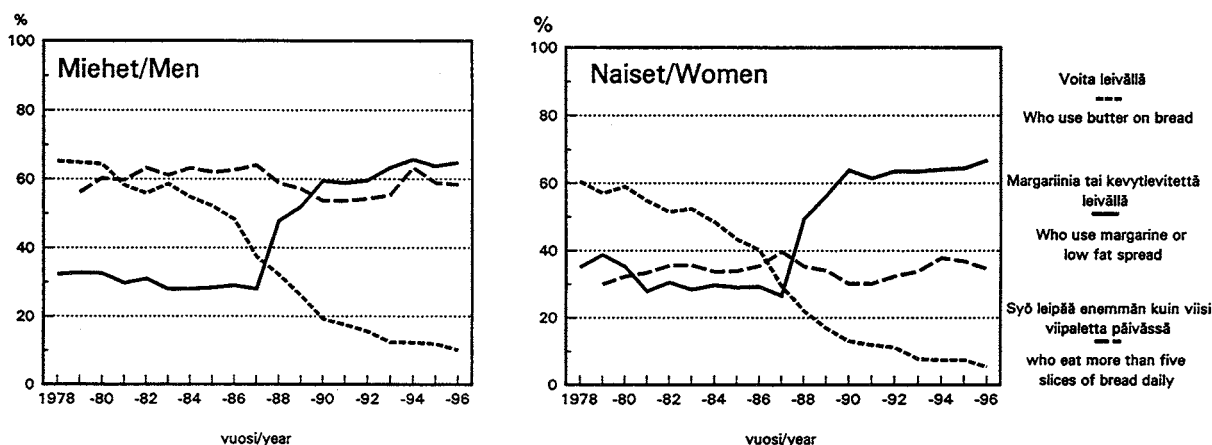

Kuvio 7. Margariinia tai kevytlevitettä sekä voita leivällä käytävien ja yli viisi viipaletta leipää päivässä syövien osuudet sukupuolittain 1978-1996 (%).

Figure 7. Proportion of those who use margarine or low fat spread on bread, who use butter on bread and who eat more than five slices bread daily, in 1978-1996 (%).

Tuoreitten vihannesten ja hedelmien syömisessä on miesten ja naisten välillä edelleen suuri ero. Miehistä 26 % kertoi syövänsä tuoreita vihanneksia päivittäin ja 22 % kertoi syövänsä hedelmiä päivittäin. Vastaavat osuudet naisilla olivat 37 % ja 40 %. Marjoja syödään edelleen vähän. Noin 4 % vastaajista ilmoitti syövänsä päivittäin marjoja sellaisenaan (kuvio 8). Rasvattoman ja ykkösmaidon käyttö on yleistä. Miehistä 29 % ja naisista 38 % joi nyt rasvatonta maitoa tai ykkösmaitoa. Vuonna 1996 naisista 27 % ja miehistä 18 % ilmoitti, ettei juo ollenkaan maitoa (taulukko 61.A.).

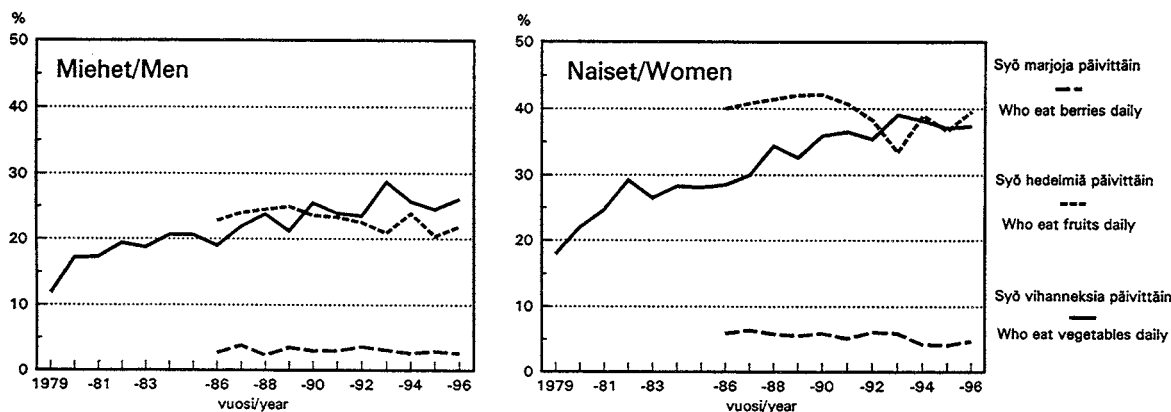

Kuvio 8. Vihannuksia, hedelmiä sekä marjoja päivittäin syövien osuudet 1978-1996 (%).

Figure 8. Proportion of those who eat vegetables, fruits and berries daily, in 1978-1996 (%).

3.6. Alkoholin käyttö

Alkoholin käyttö on vastaajien raportoinnin mukaan vähentynyt vuonna 1996 vuoden 1995 tasosta, mutta on edelleen suomalaisittain korkea. Raittiiden suomalaisten määrä on vähentynyt vuodesta toiseen. Miehistä noin 90 % ja naisista noin 86 % kertoi käyttäneensä alkoholia kuluneen vuoden aikana. Vuonna 1996 62 % miehistä ja 37 % naisista ilmoitti juoneensa olutta viimeksi kuluneen viikon aikana. Vuonna 1995 vastaavat oluenjuontiosuudet olivat 66 % ja 40 %. Vuonna 1996 oli kuluneen viikon aikana juonut viiniä miehistä 26 % ja naisista 35 %. Vastaavat viininjuontiosuudet vuonna 1995 olivat 32 % ja 40 %. Vuonna 1996 väkeviä alkoholijuomia sanoi viikon aikana juoneensa miehistä 36 % ja naisista 16 %. Vuonna 1995 ilmoitti 40 % miehistä ja 21 % naisista juoneensa väkevää alkoholia kuluneen viikon aikana (kuvio 9). Miehistä sanoi 38 % juovansa kahdeksan annosta tai enemmän alkoholia viikossa ja naisista 25 % kertoi juovansa viisi annosta tai enemmän alkoholia viikossa. Vuoden 1996 osuudet olivat sekä miehillä että naisilla alhaisemmat kuin vuonna 1995, jolloin 42 % miehistä sanoi juovansa vähintään kahdeksan annosta alkoholia viikossa ja naisista 32 % ilmoitti juovansa vähintään viisi annosta alkoholia viikossa (kuvio 10).

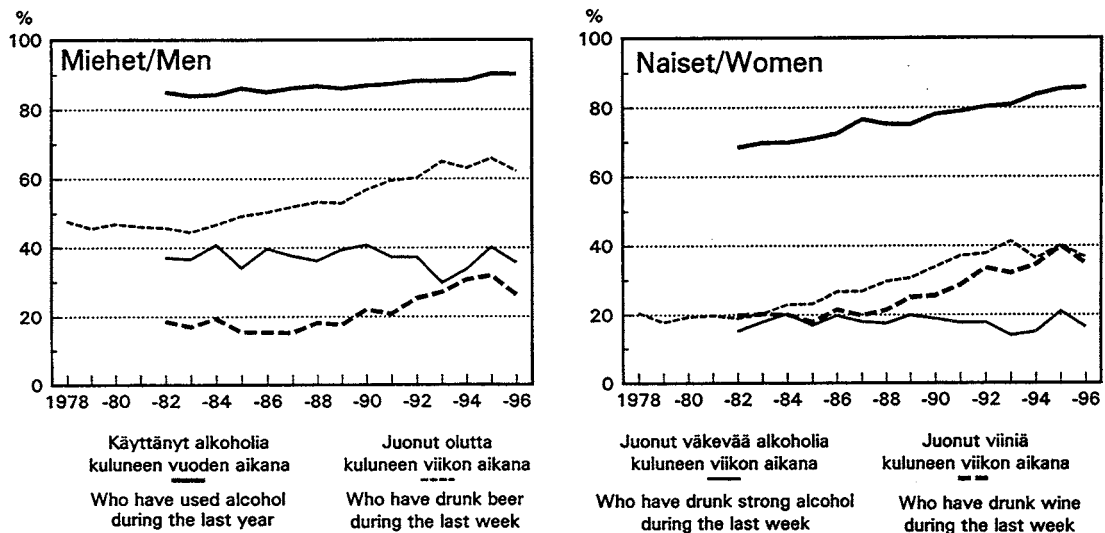

Kuvio 9. Alkoholia käyttävien, viimeksi kuluneen viikon aikana olutta, viiniä tai väkeviä alkoholijuomia juoneiden osuudet sukupuolittain vuosina 1978-1996 (%).

Figure 9. Proportion of those who have drunk alcohol, who have drunk beer, wine or strong alcohol during the last week, in 1978-1996 (%).

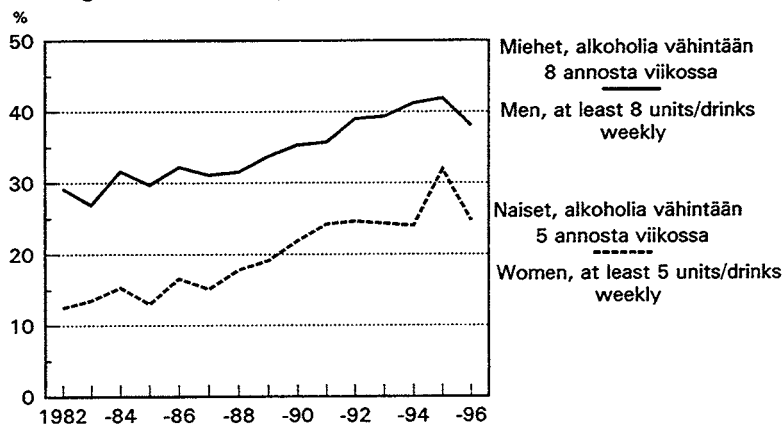

Kuvio 10. Miehistä vähintään kahdeksan annosta alkoholia viikossa juovien osuudet ja naisista vähintään viisi annosta alkoholia viikossa juovien osuudet vuosina 1982-1996 (%).

Figure 10. Proportion of those who drink alcohol at least 8 drinks weekly (men) or at least 5 drinks weekly (women), in 1982-1996 (%).

3.7. Vapaa-ajan liikunta ja työmatkaliikunta

Liikunta on lisääntynyt. Miehistä 60 % ja naisista 63 % harrastaa vapaa-ajan liikuntaa vähintään kahdesti viikossa. Työssä käyvistä naisista 47 % kävelee tai pyöräilee työmatkoillaan vähintään 15 minuuttia päivässä, miehistä vastaavasti 32 % (kuvio 11). Naisilla vapaa-ajan liikunta on hiukan lisääntynyt ja työmatkaliikunta hiukan vähentynyt, miehillä vapaa-ajan liikunnassa ei ole muutoksia, mutta työmatkaliikunta on hiukan yleistynyt edellisvuotiseen tilanteeseen verrattuna.

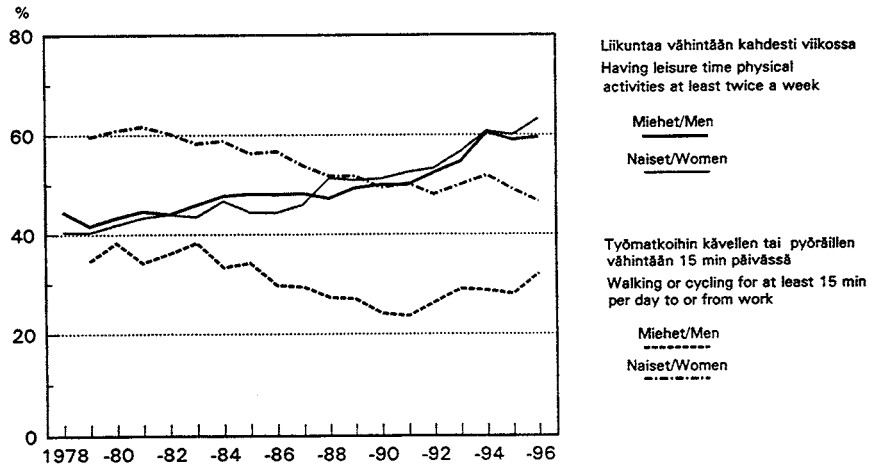

Kuvio 11. Vapaa-ajan liikunnan ja työmatkaliikunnan yleisyys (%) sukupuolittain vuosina 1978-1996. Figure 11. Proportion of those who have leisure time physical exercise at least twice a week and those who spend for at least 15 minutes per day to walk or to bicycle to and from work by sex.

4. PAINO JA YLIPAINO

Suomalaisten paino on noussut; vuodesta 1978 vuoteen 1996 miesten pituuden neliöön suhteutettu paino eli BMI on kasvanut 24.4:sta 25.4:een ja naisten 23.4:sta 24.1:aan. Ylipainoisten (BMI ≥ 25) miesten ja naisten osuus on kasvanut viimeisten kymmenen vuoden aikana. Vuodesta 1978 80-luvun puoliväliin asti miesten ylipainoisten osuus oli noin 42 % ja naisten 31 %. Vuonna 1996 50 % miehistä ja 36 % naisista oli ylipainoisia. Ylipainoisten osuuden kasvu on ollut samansuuntaista kaikissa kymmenvuotiskäryryhmissä (kuvio 12). Myös lihaviiden (BMI ≥ 30) miesten ja naisten osuus on kasvanut vuodesta 1978 vuoteen 1996 7 %:sta 10 %:iin (taulukko 102).

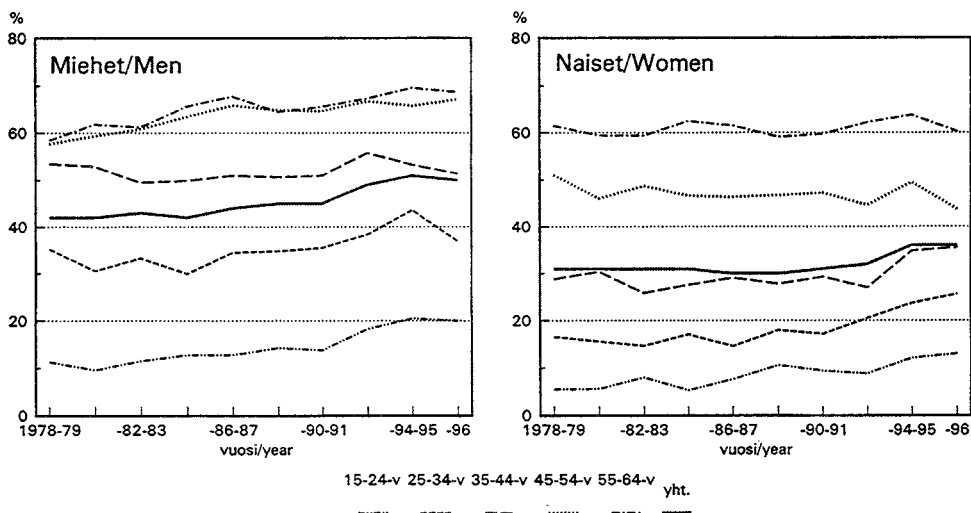

Kuvio 12. Ylipainoisten (BMI ≥ 25) osuudet ikäryhmittäin 1978-1996 (%). Figure 12. Proportion of overweight men and women (BMI ≥ 25) in 1978-1996 (%).

5. TYÖTILANNE JA TERVEYSTOTTUMUKSET

Vuodesta 1993 lähtien on vastaajilta tiedusteltu heidän sen hetkistä työtilannettaan. Vastausvaihtoehdot työtön ja lomautettuna on seuraavassa yhdistetty ryhmäksi työtön. Lyhennetyllä työajalla olevat ja työssä, mutta työttömyys uhkaa -vaihtoehdot, on yhdistetty ryhmäksi työttömyys uhkaa. Taulukossa 7 esitetyn työttömyyden kestoja kuvaavan jakauman vastausvaihtoehdot on yhdistetty niin, että työttömyyden kestoja kuvaavat ryhmät ovat: ei-työtön, työtön alle 12 kuukautta ja pitkäaikaistyötön (ollut työttömänä tai lomautettuna vähintään yhden vuoden). Työttömien koulutustaso on työllisiä matalampi. Tuloksia tulkittaessa kannattaa ottaa huomioon, että suuri osa esimerkiksi ruokatottumuksissa havaituista terveyskäyttämiseröistä on ilmeisesti seurausta juuri koulutus-, eikä työllisyseröistä.

5.1. Työtilanne, työttömyyden kesto ja tupakointi

Tupakoinnin yleisyys vaihteli vuonna 1996 työtilanteen mukaan. Työttömistä miehistä tupakoi 41 % ja työssä olevista 23 %. Vuodesta 1993 vuoteen 1996 päivittäin tupakoivien osuus oli suurempi työttömällä. Vuonna 1993 48 % työttömistä miehistä tupakoi, mutta vuosina 1994-96 päivittäin tupakoivien osuus oli noin 40 %. Työssä olevilla miehillä tupakoinnin yleisyys on ollut noin 25 %. Vuonna 1996 työttömistä naisista tupakoi 29 % ja työssä käyvistä 16 %. Vuodesta 1993 vuoteen 1996 työttömien naisten tupakoinnin yleisyys on lisääntynyt 25 %:sta noin 30 %:iin (kuvio 13).

Työttömyyden keston suhteen tarkasteltuna vuonna 1996 miesten tupakointi oli yleisintä työttömällä. Miehistä, jotka olivat olleet työttömänä koko vuoden tai osan vuotta tupakoi 38 %, ei-työttömänä olleista miehistä tupakoi 23 %. Vuonna 1995 pitkäaikaistyöttömistä tupakoi 44 % ja osan vuodesta työttömänä olleista 31 % sekä ei lainkaan työttömänä olleista 27 %. Vuonna 1996 naisista koko vuoden työttömänä olleista tupakoi 28 % ja osan vuotta työttömänä olleista 23 % sekä ei lainkaan työttömänä olleista 16 %. Vuonna 1995 naisilla ero tupakoinnin yleisyydessä oli koko vuoden tai osan vuotta työttömänä olleiden ja ei lainkaan työttömänä olleiden välillä (kuvio 14).

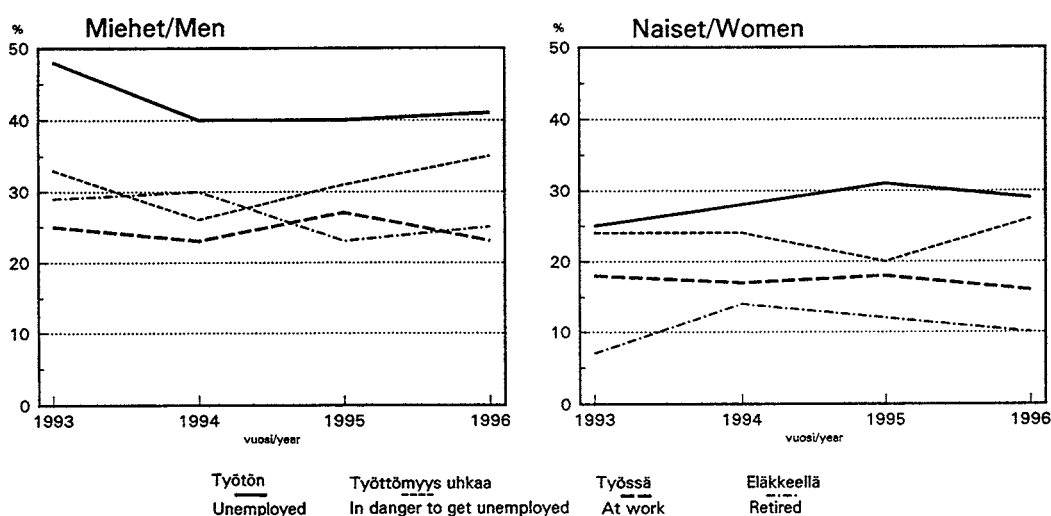

Kuvio 13. Päivittäin tupakoivien osuudet tutkimusvuosittain ja sukupuolittain työtilanteen mukaan vuosina 1993-96 (%).

Figure 13. Proportion of daily smokers by study year, sex and working status in 1993-96 (%).

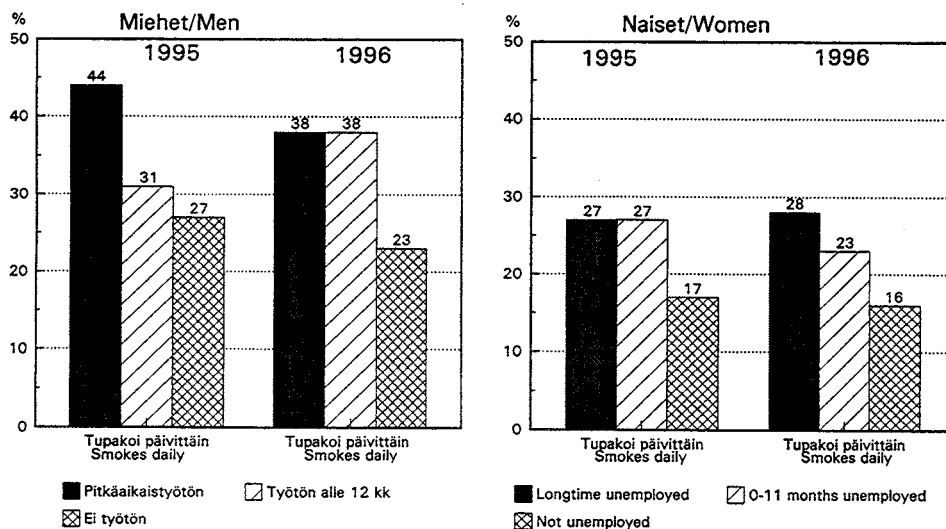

Kuvio 14. Päivittäin tupakoivien osuudet työttömyyden keston mukaan vuosina 1995 ja 1996 (%).
Figure 14. Proportion of daily smokers by the length of unemployment in 1995 and 1996 (%).

5.2. Työtilanne, työttömyyden kesto ja ruokatottumukset

Työssä olevat noudattivat yleisemmin ravintosuosituksia kuin työttömät tai työttömyyden uhkaamat vuonna 1996, samoin kuin yleensä vuosina 1993-95. Ravintosuosituksen mukaiset terveelliset ruokatottumukset on tässä arvioitu viiden eri tottumuksen perusteella. Jos vastaaja on ilmoittanut omaavansa vähintään neljä viidestä terveellisestä tottuksesta, hänen ruokatottumuksensa on katsottu terveelliseksi. Viisi terveellistä tottumusta ovat: käyttää vihanneksia päivittäin, syödä hedelmiä päivittäin, juoda maitoa tai rasvatonta maitoa tai ei juoda maitoa lainkaan, käyttää kevytlevittä tai margariinia leivällä tai ei käyttää leipärasvaa lainkaan, syödä leipää enemmän kuin viisi viipaletta päivässä (kuvio 15). Vuonna 1996, samoin kuin vuonna 1995, koko vuoden työttömänä olleet miehet ilmoittivat harvemmin (11 %) hyvistä ruokatottumuksista kuin ei lainkaan työttömänä olleet (18 %). Myös naisilla oli eroja terveellisten ruokatottumusten yleisyydessä työttömyyden keston suhteen. Ei lainkaan työttömänä olleista naisista 26 %:lla oli terveelliset ruokatottumukset, osan vuotta työttömänä olleilla 23 %:lla sekä koko vuoden työttömänä olleilla 18 %:lla (kuvio 16).

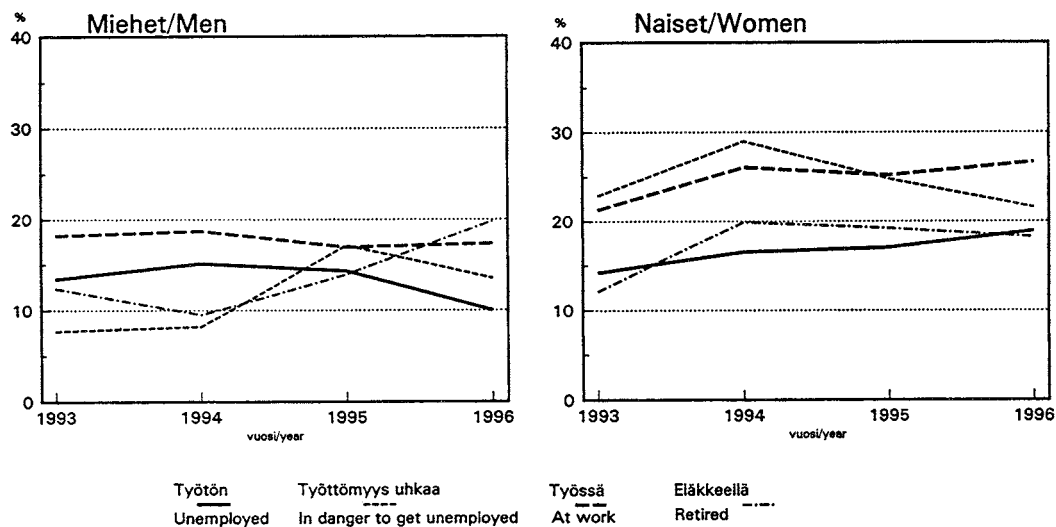

Kuvio 15. Terveelliset ruokatottumukset väestössä tutkimusvuosittain ja sukupuolittain työtilanteen mukaan vuosina 1993-96 (%).

Figure 15. Prevalence of healthy eating habits by study year, sex and working status in 1993-96 (%).

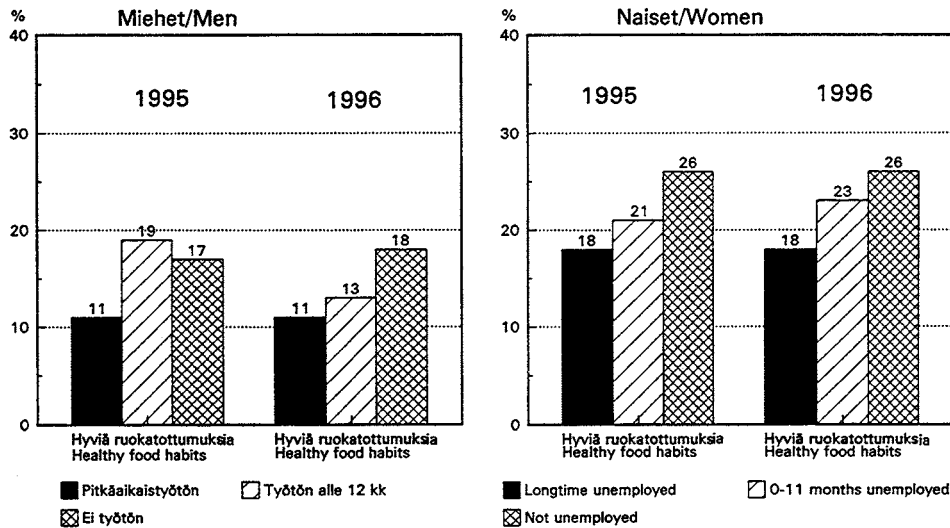

Kuvio 16. Terveelliset ruokatottumukset sukupuolittain työttömyyden keston mukaan (%).
Figure 16. Prevalence of healthy eating habits by sex and by the length of unemployment in 1995-1996 (%).

5.3. Työtilanne, työttömyyden kesto ja alkoholin käyttö

Vuonna 1996 työttömät miehet ilmoittavat harvemmin (39 %) juovansa vähintään kahdeksan annosta alkoholia viikossa kuin vuosina 1993-95 (48 %). Työssä olevista miehistä noin 40 % kertoi vuosina 1993-96 juovansa vähintään kahdeksan annosta alkoholia viikossa. Työttömistä naisista 26 % sanoi vuonna 1996 juovansa vähintään viisi annosta alkoholia viikossa. Tämä osuus on alhaisempi kuin vuonna 1995, jolloin se oli 40 %. Myös työssä olevat naiset ilmoittivat vuonna 1996 harvemmin juovansa vähintään viisi annosta alkoholia kuin vuonna 1995; nämä osuudet olivat 26 % ja 32 %. (kuvio 17). Koko vuoden työttömänä olleista miehistä ilmoitti 33 % juoneensa vähintään kahdeksan annosta alkoholia viikossa. Vastaava osuus vuonna 1995 oli 48 %. Osittain työttömien ja ei lainkaan työttömien viikottaisessa alkoholin kulutuksessa ei ollut yhtä suuria muutoksia vuosien 1995 ja 1996 välillä. Naisilla vähintään viisi annosta alkoholia viikossa juovien osuus on vähentynyt vuodesta 1995 kaikissa työttömyyden kesto -ryhmissä (kuvio 18).

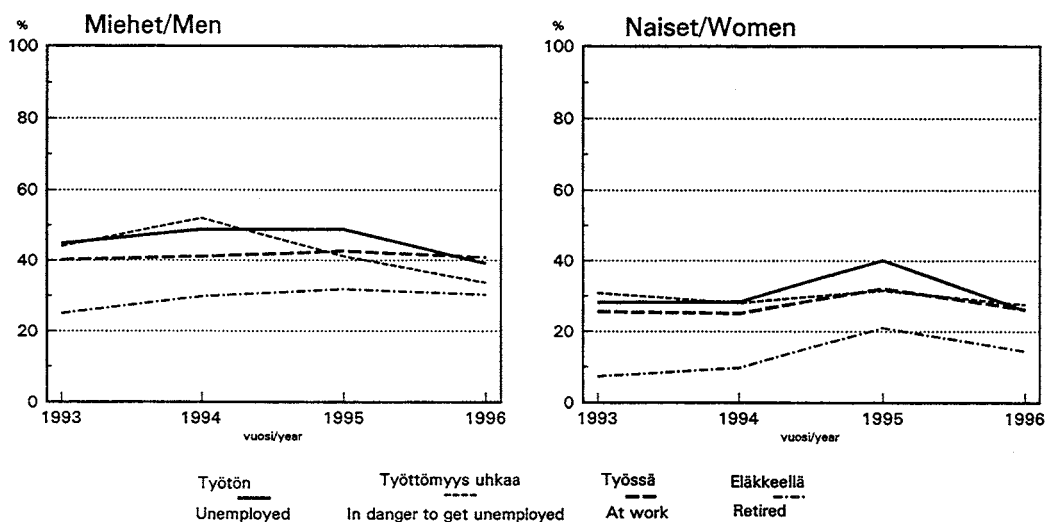

Kuvio 17. Viimeksi kuluneen viikon aikana vähintään 8 annosta alkoholia (miehet) tai vähintään 5 annosta alkoholia (naiset) juoneiden osuudet työtilanteen mukaan vuosina 1993-96.
Figure 17. Proportion of those who have during the last week consumed at least 8 drinks (men) or at least 5 drinks (women) of alcohol by sex and working status in 1993-96.

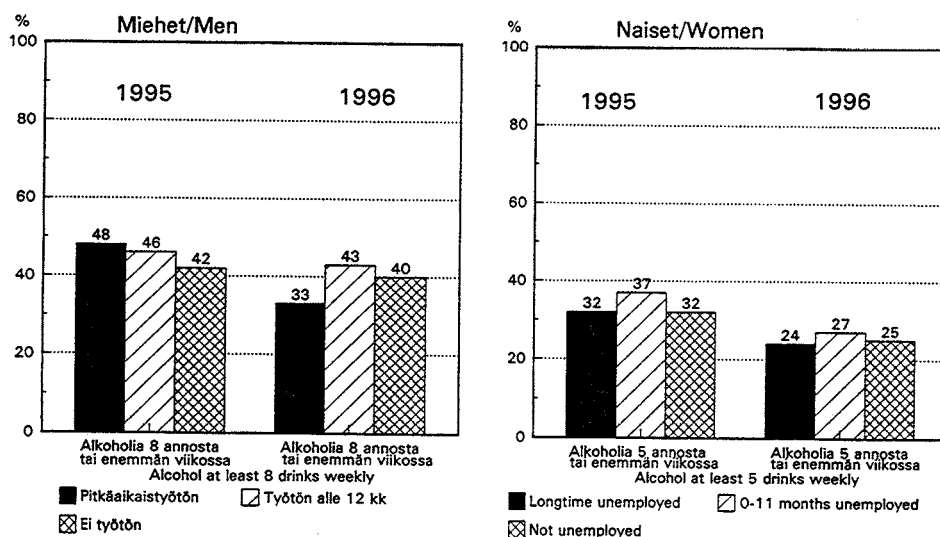

Kuvio 18. Alkoholiiä viimeksi kuluneen viikon vähintään 8 annosta juoneiden osuudet (miehet) tai viisi annosta juoneiden osuudet (naiset) työttömyyden keston mukaan vuosina 1995-1996.

Figure 18. Proportion of those who have consumed at least 8 drinks (men) or 5 drinks (women) of alcohol during the last week by sex and by the length of unemployment in 1995-1996.

5.4. Työtilanne, työttömyyden kesto ja vapaa-ajan liikunnan harrastaminen

Vapaa-ajan liikunnan harrastaminen vähintään kaksi kertaa viikossa on yleisempää työttömällä kuin työssä käyvillä. Vuonna 1996 62 % työttömistä miehistä ja 58 % työssä olevista miehistä ilmoitti harrastavansa vapaa-ajan liikuntaa vähintään kaksi kertaa viikossa. Vastaavat luvut naisilla olivat 67 % ja 61 %. Työttömien miesten liikunnan harrastaminen on hieman vähentynyt edellisestä vuodesta; työttömien naisten liikunnan harrastaminen taas hieman lisääntynyt (kuvio 19). Työttömyyden keston mukaan tarkasteltuna koko vuoden työttömänä olleet miehet harrastavat enemmän liikuntaa kuin osan vuotta työttömänä olleet ja ei lainkaan työttömänä olleet. Naisilla ei ollut eroja liikunnan harrastamisessa työttömyyden keston suhteen (kuvio 20).

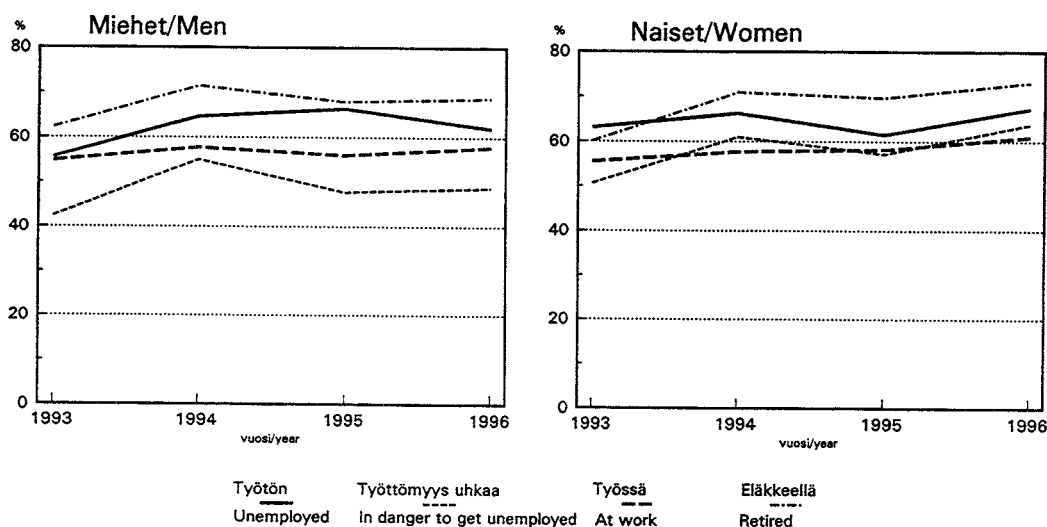

Kuvio 19. Vapaa-ajan liikuntaa vähintään kaksi kertaa viikossa harrastavien osuudet työtilanteen mukaan vuosina 1993-1996 (%).

Figure 19. Proportion of those who have leisure time physical activities at least twice a week by working status in 1993-1996 (%).

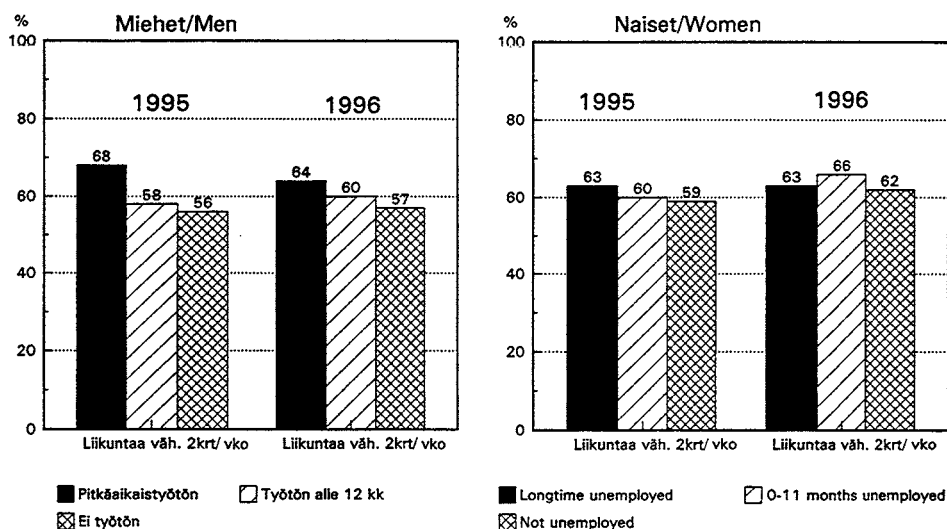

Kuvio 20. Vapaa-ajan liikuntaa vähintään kaksi kertaa viikossa harrastavien osuudet työttömyyden keston mukaan vuosina 1995-1996 (%).

Figure 20. Proportion of those who have leisure time physical activities at least twice a week by the length of unemployment, in 1995-1996.

6. YHTEENVETO

Yleisesti ottaen terveyskäyttäytyminen on kehittynyt myönteiseen suuntaan vuonna 1996. Tupakointi on vähentynyt; miehistä 27 % ilmoitti tupakoivansa päivittäin ja naisista 18 %. Nuorten miesten (15-24-v) tupakointi ei kuitenkaan enää jatkanut laskuaan ja nuorten naisten tupakointi pysytteli vuosien 1993-94 tasolla. Nuorten miesten ja naisten sukupuoliero on kadonnut; 23 % 15-24 -vuotiaista miehistä ja naisista polttaa vuonna 1996. Tupakkalaki on toteutunut varsin hyvin suomalaisilla työpaikoilla. Työttömien tupakointi on selvästi yleisempää kuin työssä olevien.

Ruokatottumusten muutos kohti suosituksia on jatkunut edelleen. Tutkituista ruokatottumuksista ainoastaan leivän syönti ei ole kehittynyt toivottavaan suuntaan, leivän käytön väheneminen kuitenkin loppui vuosikymmenen taitteessa.

Raittiiden suomalaisten osuus on tasaisesti pienentynyt 1980-luvulta alkaen. Vastaavasti alkoholinkulutus on lisääntynyt. Vuoden 1995 tilanteeseen verrattuna alkoholinkäytön kasvu näyttää taittuneen, tarkasteltiinpa sitten oluen, viinin tai väkevien juontia tai viikon kuluessa juotujen alkoholiannosten kokonaismäärää.

Sekä miesten että naisten vapaa-ajan liikuntaharrastus on lisääntynyt. Miesten työmatkaliikunta on pitkään jatkuneen vähentymisen jälkeen alkanut hieman yleistyä. Naiset, jotka liikkuvat työmatkoillaan enemmän kuin miehet, eivät ole lisänneet työmatkaliikuntaansa.

Ylipainoisten suomalaisten määrä on kasvanut. Kasvu on voimistunut 1990-luvulla ja erityisesti alle 35-vuotiaiden ryhmässä. Miehet ovat lihavampia kuin naiset, mutta aivan viime vuosina naisten ylipainoisuus on lisääntynyt enemmän kuin miesten.

Liitekuvio 1./ Appendix 1.

Tupakointi-indeksin muodostaminen
Derivation of smoking index

Luokkien merkitys/ Key to index classes:

- 1 Päivittäin tupakoivat/ Daily smokers
- 2 Satunnaisesti tupakoivat/ Occasional smokers
- 3 1 - 12 kk sitten päivittäisen tupakoinnin lopettaneet/ Quitters given up daily smoking 1 - 12 months ago
- 4 Yli vuosi sitten päivittäisen tupakoinnin lopettaneet/ Ex-smokers given up daily smoking more than one year ago
- 5 Tupakoimattomat/ Non-smokers
- 6 Riittämättömät tiedot/ Insufficient information
- * Tieto puuttuu/ Information failing

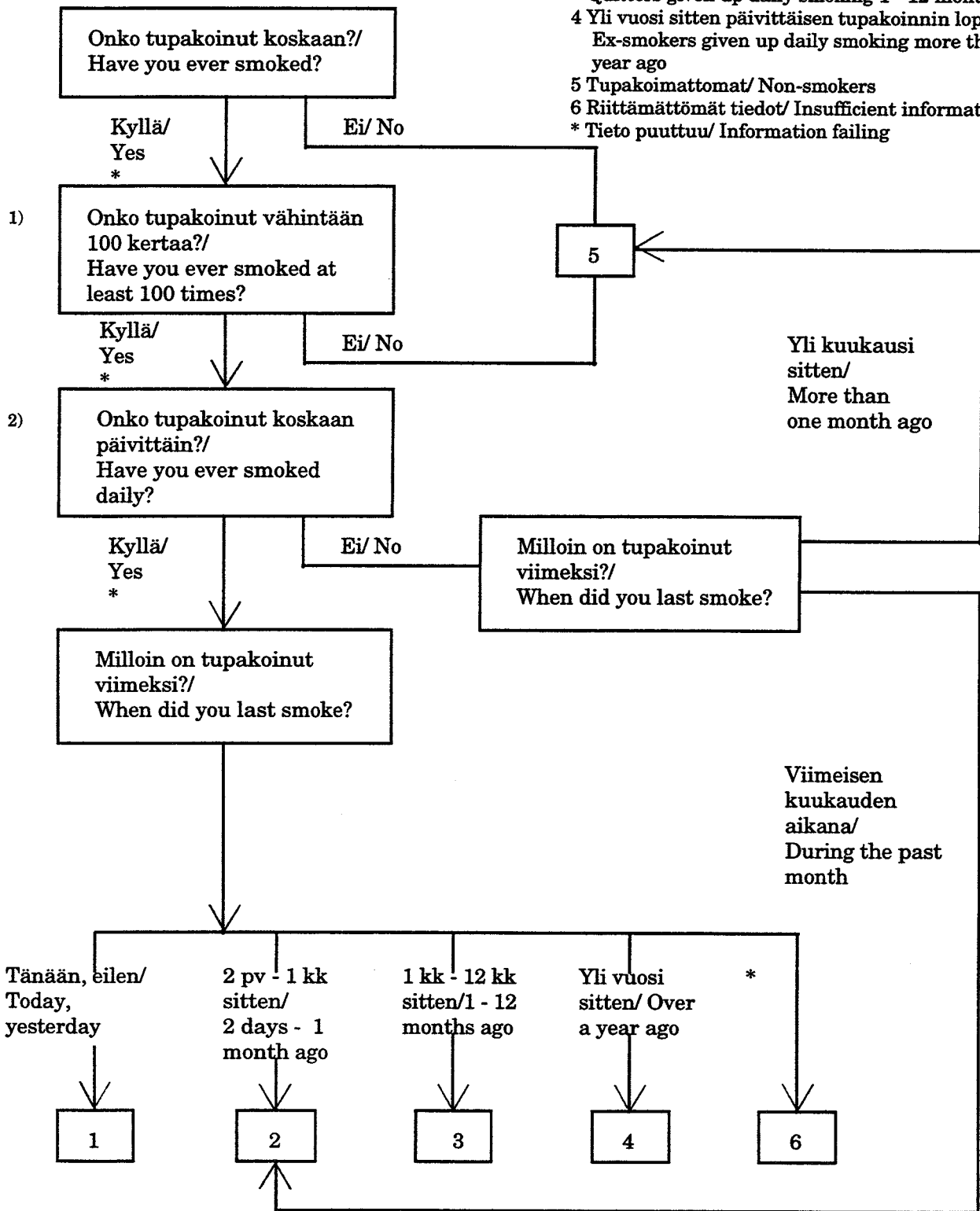

1) Kysymys lisätty vuonna 1996/ Question introduced in 1996

2) Vuosina 1978 - 95 kysytty säännöllistä tupakointia. Vuonna 1996 kysytty päivittäistä tupakointia/
 During 1978 - 95 only regular smoking has been inquired. In 1996 only daily smoking has been inquired

TAULUKOT - TABLES**TAUSTAMUUTTUUJAT - BACKGROUND VARIABLES**

Taulukot

Tables

1.A. - 7.B.

**TERVEYSPALVELUT JA TERVEYDENTILA -
HEALTH SERVICES AND HEALTH STATUS**

Taulukot

Tables

8.A. - 26.B.

PASSIIVINEN TUPAKOINTI - PASSIVE SMOKING

Taulukot

Tables

27.A - 28.B.

VUODEN 1995 TUPAKKALAKI - THE TOBACCO LAW OF 1995

Taulukot

Tables

29.A. - 30.B.

TUPAKOINTI - SMOKING

Taulukot

Tables

31.A. - 52.B.

RUOKATOTTUMUKSET - DIETARY HABITS

Taulukot

Tables

53.A. - 93.B.

ALKOHOLIN KÄYTTÖ - CONSUMPTION OF ALCOHOL

Taulukot

Tables

94.A. - 100.B.

**BODY MASS -INDEKSI JA LIIKUNTA -
BODY MASS -INDEX AND PHYSICAL ACTIVITY**

Taulukot

Tables

101.A. - 107.B.

LIIKENNETURVALLISUUS - TRAFFIC SAFETY

Taulukot

Tables

108.A. - 113.B.

MUUTA - OTHERS

Taulukot

Tables

114.A. - 138.B.

KYSYMYKSET NAISILLE - QUESTIONS FOR WOMEN

Taulukot

Tables

139.A. - 147.B.

TAULUKKO 1.A. Vastanneiden lukumäärä eri ikäryhmissä sukupuolen mukaan.
TABLE 1.A. Number of respondents by sex and age.

	Miehet/Males					Total	Naiset/Females					Total	
	Ikäryhmä/Age group						Ikäryhmä/Age group						
	15-24	25-34	35-44	45-54	55-64		15-24	25-34	35-44	45-54	55-64		
Total Vastanneiden lukumäärä/Number of respondents.....	286	337	356	391	299	1669	346	394	414	434	340	1928	3597

TAULUKKO 1.B. Vastanneiden lukumäärä taustamuuttujien, iän ja sukupuolen mukaan.
TABLE 1.B. Number of respondents by background variables, by sex and by age.

	Miehet/Males					Total	Naiset/Females					Total	
	Ikäryhmä/Age group						Ikäryhmä/Age group						
	15-24	25-34	35-44	45-54	55-64		15-24	25-34	35-44	45-54	55-64		
SIVILISÄÄTY/MARITAL STATUS													
Naimisissa tai avoliitossa/ Married or cohabiting.....	32	223	256	313	236	1060	72	279	315	334	228	1228	2288
Naimaton/Single.....	249	106	69	40	25	489	271	98	49	27	34	479	968
Asumuserossa tai eronnut/Separated or divorced.....	0	8	30	34	27	99	0	15	44	55	44	158	257
Leski/Widowed.....	0	0	1	2	10	13	0	0	4	17	33	54	67
KOULUVUOSIA/YEARS OF SCHOOL													
0-8 vuotta/0-8 years.....	33	2	36	116	141	328	25	6	30	77	134	272	600
9-11 vuotta/9-11 years.....	118	120	135	131	86	590	149	61	121	172	115	618	1208
12 v. tai enemmän/12 years or more..	129	213	182	138	61	723	166	322	258	178	82	1006	1729
KOULUVUOSIA/YEARS OF SCHOOL													
0-9 vuotta/0-9 years.....	74	31	67	159	174	505	75	30	61	146	183	495	1000
10-12 vuotta/10-12 years.....	138	146	141	115	63	603	175	90	132	138	87	622	1225
13 v. tai enemmän/13 years or more..	68	158	145	111	51	533	90	269	216	143	61	779	1312
ASUINALUE/LIVING AREA													
Uusimaa/Province of Uusimaa.....	66	102	92	90	72	422	78	110	111	129	87	515	937
Länsi-suomi/Western Finland.....	65	72	64	92	62	355	76	85	85	99	62	407	762
Keski-suomi/Mid-Finland.....	58	66	66	69	63	322	73	66	83	98	69	389	711
Kaakkois-Suomi/South-eastern Finland.....	27	23	41	64	31	186	37	32	41	45	55	210	396
Itä-Suomi/Eastern Finland.....	20	28	41	40	38	167	33	45	35	25	29	167	334
Pohjois-Suomi/Northern Finland.....	50	46	52	36	33	217	49	56	59	38	38	240	457
KAUPUNGI- JA KAUPUNKIALUE/URBANISATION													
Pääkaupunkiseutu/Helsinki Metropolitan area.....	43	73	64	60	54	294	51	82	75	90	60	358	652
Isot kaupungit/Major towns.....	62	81	79	88	63	373	90	102	82	91	85	450	823
Pienet kaupungit/Minor towns.....	82	79	94	108	75	438	92	87	100	103	75	457	895
Maalaiskunnat/Rural areas.....	99	104	119	135	107	564	113	123	157	150	120	663	1227
KUNTARYHMÄ/TYPE OF MUNICIPALITY													
Kaupunkimaiset kunnat/Urban municipalities.....	162	219	218	227	177	1003	210	256	232	269	209	1176	2179
Taajaan asutut kunnat/Semi-urban municipalities.....	53	38	52	64	39	246	64	50	61	69	48	292	538
Maaseutumaiset kunnat/Rural municipalities.....	71	80	86	100	83	420	72	88	121	96	83	460	880
AMMATTI/OCCUPATION													
Maataloustyö/Agricultural work.....	3	16	20	22	20	81	1	11	12	22	23	69	150
Tehdas-, rakennustyö tai vastava/Industrial work.....	43	101	94	130	37	405	6	19	24	25	17	91	496
Toimisto- tai palvelutyö/ Office work or services.....	18	122	164	150	56	510	43	214	286	295	103	941	1451
Opiskelu tai koulunk./Studying.....	180	34	1	0	0	215	244	40	5	3	0	292	507
Kotirouva, kotiäiti, koti-isä/Homemaker.....	0	2	1	0	0	3	11	64	29	19	16	139	142
Eläkeläinen/Retired.....	1	6	14	27	135	183	1	3	10	23	129	166	349
Työtön/Unemployed.....	35	46	51	49	32	213	35	38	34	31	37	175	388
TUTKIMUSVUOSI/YEAR													
1978-1979.....	1017	1352	1062	926	684	5041	1017	1252	889	912	851	4921	9962
1980-1982.....	1123	1722	1494	1283	1008	6630	1200	1439	1177	1070	1369	6255	12885
1983-1985.....	1052	1265	1284	904	845	5350	1125	1345	1241	1009	1157	5877	11227
1986-1988.....	1190	1291	1335	981	862	5659	1265	1376	1495	1127	1095	6358	12017
1989-1990.....	714	808	878	661	603	3664	749	876	981	757	662	4025	7689
1991-1992.....	708	730	838	682	558	3516	723	842	957	801	684	4007	7523
1993.....	311	306	370	348	275	1610	360	387	430	386	300	1863	3473
1994.....	329	331	358	382	269	1669	360	379	406	383	303	1831	3500
1995.....	318	341	341	383	305	1688	364	384	461	449	298	1956	3644
1996.....	286	337	356	391	299	1669	346	394	414	434	340	1928	3597

TAULUKKO 2. Siviilisäätö sukupuolen ja iän mukaan (%).
 TABLE 2. Marital status by sex and age (%).

	Miehet/Males					Total	Naiset/Females					Total	
	Ikäryhmä/Age group						Ikäryhmä/Age group						
	15-24	25-34	35-44	45-54	55-64		15-24	25-34	35-44	45-54	55-64		
SIVIILISÄÄTÖ/MARITAL STATUS													
Naimisissa tai avoliitossa/Married or cohabiting.....	11.4	66.2	71.9	80.5	79.2	63.8	21.0	71.2	76.5	77.1	67.3	64.0	63.9
Naimaton/Single.....	88.6	31.5	19.4	10.3	8.4	29.4	79.0	25.0	11.9	6.2	10.0	25.0	27.0
Asumuserossa tai eronnut/Separated or divorced.....	.0	2.4	8.4	8.7	9.1	6.0	.0	3.8	10.7	12.7	13.0	8.2	7.2
Leski/Widowed.....	.0	.0	.3	.5	3.4	.8	.0	.0	1.0	3.9	9.7	2.8	1.9
Yhteensä/Total (%).....	100.0	100.0	100.0	100.0	100.0	100.0	100.0	100.0	100.0	100.0	100.0	100.0	100.0
Yhteensä/Total (N).....	281	337	356	389	298	1661	343	392	412	433	339	1919	3580
Puuttavia/Missing (n).....	5	0	0	2	1	8	3	2	2	1	1	9	17

 Kansanterveyslaitos/National Public Health Institute
 Epidemiologian ja terveyden edistämisen osasto

TAULUKKO 3. Alle 18-vuotiaiden lasten lukumäärä sukupuolen ja iän mukaan (%).
 TABLE 3. Number of children under 18 years by sex and age (%).

	Miehet/Males					Total	Naiset/Females					Total	
	Ikäryhmä/Age group						Ikäryhmä/Age group						
	15-24	25-34	35-44	45-54	55-64		15-24	25-34	35-44	45-54	55-64		
Ei ole/No children.....	91.9	58.6	32.8	47.4	87.3	60.8	93.0	41.4	24.6	57.2	94.1	58.8	59.7
Yksi lapsi/One child.....	2.8	18.3	18.1	27.3	8.9	16.0	2.9	23.4	24.8	30.7	2.6	18.2	17.2
Kaksi lasta/Two children.....	3.2	16.8	31.6	19.5	2.5	16.0	2.3	27.4	33.5	9.1	1.5	16.2	16.1
Kolme lasta/Three children.....	.4	5.7	15.5	3.2	.8	5.6	1.2	6.6	13.6	2.4	.7	5.4	5.5
Neljä tai useampia/Four or more.....	1.8	.6	2.0	2.6	.4	1.6	.6	1.3	3.5	.5	1.1	1.5	1.5
Yhteensä/Total (%).....	100.0	100.0	100.0	100.0	100.0	100.0	100.0	100.0	100.0	100.0	100.0	100.0	100.0
Yhteensä/Total (N).....	285	333	348	344	236	1546	343	394	403	374	269	1783	3329
Puuttuvia/Missing (n).....	1	4	8	47	63	123	3	0	11	60	71	145	268

 Kansanterveyslaitos/National Public Health Institute
 Epidemiologian ja terveyden edistämisen osasto

TAULUKKO 4. Koulunkäyntivuosi määrät sukupuolen ja iän mukaan (%).
 TABLE 4. Number of school years by sex and age (%).

	Miehet/Males					Total	Naiset/Females					Total	
	Ikäryhmä/Age group						Ikäryhmä/Age group						
	15-24	25-34	35-44	45-54	55-64		15-24	25-34	35-44	45-54	55-64		
0-5 vuotta/0-5 years.....	.7	.0	.8	1.6	2.8	1.2	.3	1.0	.2	.2	1.8	.7	.9
6-8 vuotta/6-8 years.....	11.1	.6	9.3	28.6	46.2	18.8	7.1	.5	7.1	17.8	38.7	13.7	16.1
9-11 vuotta/9-11 years.....	42.1	35.8	38.2	34.0	29.9	36.0	43.8	15.7	29.6	40.3	34.7	32.6	34.2
12-14 vuotta/12-14 years.....	39.3	29.6	24.1	18.2	7.3	23.5	38.2	40.6	29.8	22.5	11.2	28.6	26.2
15 tai enemmän/15 or more.....	6.8	34.0	27.5	17.7	13.9	20.6	10.6	42.2	33.3	19.2	13.6	24.4	22.6
Yhteensä/Total (%).....	100.0	100.0	100.0	100.0	100.0	100.0	100.0	100.0	100.0	100.0	100.0	100.0	100.0
Yhteensä/Total (N).....	280	335	353	385	288	1641	340	389	409	427	331	1896	3537
Puuttuvia/Missing (n).....	6	2	3	6	11	28	6	5	5	7	9	32	60

 Kansanterveyslaitos/National Public Health Institute
 Epidemiologian ja terveyden edistämisen osasto

TAULUKKO 5. Ammattiala sukupuolen ja iän mukaan (%).
 TABLE 5. Occupation by sex and age (%).

	Miehet/Males					Total	Naiset/Females					Total	
	Ikäryhmä/Age group						Ikäryhmä/Age group						
	15-24	25-34	35-44	45-54	55-64		15-24	25-34	35-44	45-54	55-64		
AMMATTI/OCCUPATION													
Maataloustyö/Agricultural work.....	1.1	4.9	5.8	5.8	7.1	5.0	.3	2.8	3.0	5.3	7.1	3.7	4.3
Tehdas-, rakennustyö tai vastaava/ Industrial work.....	15.4	30.9	27.2	34.4	13.2	25.2	1.8	4.9	6.0	6.0	5.2	4.9	14.2
Toimisto- tai palvelutyö/Office work or services.....	6.4	37.3	47.5	39.7	20.0	31.7	12.6	55.0	71.5	70.6	31.7	50.2	41.7
Opiskelu tai koulunk./Studying.....	64.3	10.4	.3	.0	.0	13.4	71.6	10.3	1.3	.7	.0	15.6	14.6
Kotirouva, kotiäiti, koti-isä/Homemaker.....	.0	.6	.3	.0	.0	.2	3.2	16.5	7.3	4.5	4.9	7.4	4.1
Eläkeläinen/Retired.....	.4	1.8	4.1	7.1	48.2	11.4	.3	.8	2.5	5.5	39.7	8.9	10.0
Työtön/Unemployed.....	12.5	14.1	14.8	13.0	11.4	13.2	10.3	9.8	8.5	7.4	11.4	9.3	11.1
Yhteensä/Total (%).....	100.0	100.0	100.0	100.0	100.0	100.0	100.0	100.0	100.0	100.0	100.0	100.0	100.0
Yhteensä/Total (N).....	280	327	345	378	280	1610	341	389	400	418	325	1873	3483
Puuttuvia/Missing (n).....	6	10	11	13	19	59	5	5	14	16	15	55	114

 Kansanterveyslaitos/National Public Health Institute
 Epidemiologian ja terveyden edistämisen osasto

SUOMALAISEN AIKUISVÄESTÖN TERVEYSKÄYTTÄYTYMINEN 1996 - HEALTH BEHAVIOUR AMONG FINNISH ADULT POPULATION 1996

 TAULUKKO 6.A. Työtilanne sukupuolen ja iän mukaan (%).
 TABLE 6.A Situation of work by sex and age (%).

	Miehet/Males					Total	Naiset/Females					Total	
	Ikäryhmä/Age group						Ikäryhmä/Age group						
	15-24	25-34	35-44	45-54	55-64		15-24	25-34	35-44	45-54	55-64		
Työtön/Unemployed.....	21.2	20.1	15.8	17.8	13.7	17.6	19.7	22.4	13.4	10.2	14.0	15.7	16.6
Lomautettuna/Laid off.....	1.2	1.2	1.4	1.3	1.0	1.2	.0	.0	1.0	.0	.3	.3	.7
Lyhennetyllä työajalla/Time of work is shortend.....	1.2	1.2	1.4	2.6	2.0	1.7	1.8	.8	3.7	4.3	1.9	2.6	2.2
Työssä, mutta työttömyys uhkaa/At work but danger to get unemployed.....	5.6	6.4	6.0	6.3	2.7	5.5	3.7	10.7	6.2	6.1	2.5	6.0	5.8
Työssä normaalisti/Being at work... Eläkeläinen/Retired.....	70.0	68.0	71.9	64.0	29.4	61.1	74.5	65.1	73.3	73.5	39.6	66.0	63.8
	.8	3.0	3.4	8.1	51.2	12.8	.3	1.0	2.5	5.9	41.7	9.4	11.0
Yhteensä/Total (%).....	100.0	100.0	100.0	100.0	100.0	100.0	100.0	100.0	100.0	100.0	100.0	100.0	100.0
Yhteensä/Total (N).....	250	328	349	383	293	1603	325	384	404	423	321	1857	3460
Puuttuvia/Missing (n).....	36	9	7	8	6	66	21	10	10	11	19	71	137

 TAULUKKO 6.B. Niiden osuus, jotka ovat työttömänä tai lomautettuna, taustamuuttujien mukaan (%).
 TABLE 6.B Proportion of persons, who are unemployed or laid off, by background variables (%).

	Miehet/Males					Total	Naiset/Females					Total	
	Ikäryhmä/Age group						Ikäryhmä/Age group						
	15-24	25-34	35-44	45-54	55-64		15-24	25-34	35-44	45-54	55-64		
SIVILISÄÄTY/MARITAL STATUS													
Naimisissa tai avoliitossa/Married or cohabiting.....	20	16	13	14	13	14	22	22	14	10	13	15	14
Naimaton/Single.....	23	34	28	36	20	27	19	24	17	4	6	18	23
Asumuserossa tai eronnut/Separated or divorced.....	.	13	24	41	26	30	.	20	16	13	26	18	23
Leski/Widowed.....	.	.	100	50	20	31	.	.	0	24	15	17	19
KOULUVUOSIA/ YEARS OF SCHOOL													
0-8 vuotta/0-8 years.....	13	50	29	24	15	20	11	0	29	15	18	17	19
9-11 vuotta/9-11 years.....	26	31	18	18	22	23	18	27	15	12	14	16	19
12 v. tai enemmän/12 years or more..	21	16	13	16	5	15	22	22	12	6	10	16	16
KOULUVUOSIA/ YEARS OF SCHOOL													
0-9 vuotta/0-9 years.....	24	34	30	23	17	22	20	24	22	14	18	18	20
10-12 vuotta/10-12 years.....	28	28	16	15	17	21	20	33	17	10	12	18	20
13 v. tai enemmän/13 years or more..	10	13	12	17	6	13	19	19	10	7	8	14	13
ASUINALUE/LIVING AREA													
Uusimaa/Province of Uusimaa.....	18	20	11	15	14	15	16	13	12	6	12	11	13
Länsi-Suomi/Western Finland.....	26	19	11	17	17	18	20	27	12	12	17	17	18
Keski-Suomi/Mid-Finland.....	20	21	23	19	16	20	20	19	14	9	22	16	18
Kaakkois-Suomi/South-eastern Finland	35	14	17	17	7	17	22	32	10	16	11	17	17
Itä-Suomi/Eastern Finland.....	14	32	33	28	16	26	18	23	23	9	4	17	21
Pohjois-Suomi/Northern Finland.....	23	27	15	29	16	22	24	33	21	14	15	22	22
KAUPUNGIKUNNAT/URBANISATION													
Pääkaupunkiseutu/Helsinki													
Metropolitan area.....	14	22	14	15	17	17	16	12	12	4	11	11	13
Isot kaupungit/Major towns.....	22	19	22	18	19	20	23	16	11	7	22	16	18
Pienet kaupungit/Minor towns.....	25	17	17	20	11	18	15	33	22	16	13	20	19
Maalaiskunnat/Rural areas.....	23	26	16	20	14	20	23	27	12	12	12	16	18
AMMATTI/OCCUPATION													
Maataloustyö/Agricultural work.....	67	7	12	10	5	11	0	0	8	5	0	3	7
Tehdas-, rakennustyö tai vastaava/ Industrial work.....	12	11	9	13	16	11	0	0	13	0	6	5	10
Toimisto- tai palvelutyö/Office work or services.....	12	3	2	3	4	3	12	4	5	3	1	4	4
Opiskelu tai koulunk./Studying.....	11	24	0	.	.	13	11	15	0	0	.	12	12
Kotirouva, kotiäiti, koti-isä/Homemaker.....	.	50	100	.	.	67	30	56	22	31	31	41	41
Eläkeläinen/Retired.....	0	0	0	0	0	0	0	0	0	0	2	1	1
Työtön/Unemployed.....	86	98	90	94	91	92	85	97	94	90	97	93	92
TUTKIMUSVUOSI/YEAR													
1978-1979.....
1980-1982.....
1983-1985.....
1986-1988.....
1989-1990.....
1991-1992.....
1993-1994.....	27	20	18	16	13	19	20	19	12	12	10	15	17
1995.....	25	17	19	14	14	17	18	19	13	11	14	15	16
1996.....	22	21	17	19	15	19	20	22	14	10	14	16	17

TAULUKKO 7.A. Lomautettuna tai työttömänä oloaika kuluneen 12 kuukauden aikana sukupuolen ja iän mukaan(%).
 TABLE 7.A. Being unemployed or laid off during the last year by sex and age (%).

	Miehet/Males					Total	Naiset/Females					Total	
	Ikäryhmä/Age group						Ikäryhmä/Age group						
	15-24	25-34	35-44	45-54	55-64		15-24	25-34	35-44	45-54	55-64		
Ei lainkaan/Not at all.....	59.3	64.3	73.4	71.2	64.8	67.3	66.6	60.2	71.6	82.4	72.0	70.8	69.2
0-1 kk/0-1 month.....	7.3	3.4	2.3	3.3	.5	3.3	8.8	3.9	3.9	2.7	1.6	4.2	3.8
2-3 kk/2-3 months.....	8.5	7.0	2.6	2.4	1.9	4.4	6.0	9.8	5.9	2.2	.8	5.2	4.8
4-6 kk/4-6 months.....	10.1	8.2	5.7	6.0	2.8	6.6	6.0	8.5	5.4	3.9	1.6	5.3	5.9
7-11 kk//7-11 months.....	6.0	5.8	6.3	6.5	2.3	5.6	5.4	7.2	5.6	3.1	1.2	4.7	5.2
12 kk (koko vuoden)/12 months.....	8.9	11.3	9.7	10.6	27.8	12.7	7.3	10.3	7.6	5.8	22.6	9.8	11.1
Yhteensä/Total (%).....	100.0	100.0	100.0	100.0	100.0	100.0	100.0	100.0	100.0	100.0	100.0	100.0	100.0
Yhteen sä/Total (N).....	248	328	349	368	216	1509	317	387	409	414	243	1770	3279
Puuttuvia/Missing (n).....	38	9	7	23	83	160	29	7	5	20	97	158	318

 TAULUKKO 7.B. Niiden osuus, jotka ovat olleet työttömänä koko vuoden, taustamuuttujien mukaan (%).
 TABLE 7.B. Proportion of persons, who have been 12 months unemployed, by background variables (%).

	Miehet/Males					Total	Naiset/Females					Total	
	Ikäryhmä/Age group						Ikäryhmä/Age group						
	15-24	25-34	35-44	45-54	55-64		15-24	25-34	35-44	45-54	55-64		
SIVIILISÄÄTY/MARITAL STATUS													
Naimisissa tai avoliitossa/Married or cohabiting.....	3	8	4	7	23	9	8	11	6	5	18	9	9
Naimaton/Single.....	10	19	28	30	62	18	7	10	8	8	23	9	13
Asumuserossa tai eronnut/Separated or divorced.....	.	13	14	26	42	24	.	7	16	9	41	18	20
Leski/Widowed.....	.	.	100	0	44	42	.	.	0	12	28	20	24
KOULUVUOSIA/ YEARS OF SCHOOL													
0-8 vuotta/0-8 years.....	4	50	17	15	31	20	5	0	10	14	30	19	20
9-11 vuotta/9-11 years.....	15	21	10	9	33	16	11	16	10	7	24	12	14
12 v. tai enemmän/12 years or more..	6	6	8	9	13	8	5	10	6	2	15	7	7
KOULUVUOSIA/ YEARS OF SCHOOL													
0-9 vuotta/0-9 years.....	18	29	17	14	31	21	11	22	12	13	30	18	20
10-12 vuotta/10-12 years.....	8	17	7	5	28	11	8	14	9	3	21	9	10
13 v. tai enemmän/13 years or more..	3	3	9	10	16	7	3	8	5	2	11	6	6
ASUINALUE/LIVING AREA													
Uusimaa/Province of Uusimaa.....	11	14	4	9	19	11	8	8	10	6	21	10	10
Länsi-Suomi/Western Finland.....	11	9	7	10	37	13	8	11	6	8	23	10	11
Keski-Suomi/Mid-Finland.....	6	15	9	12	28	14	10	11	6	3	21	9	11
Kaakkois-Suomi/South-eastern Finland	0	5	15	11	35	13	0	9	3	5	26	9	11
Itä-Suomi/Eastern Finland.....	5	7	23	12	27	16	3	13	9	4	13	9	12
Pohjois-Suomi/Northern Finland.....	14	9	10	9	24	12	9	11	10	8	30	12	12
KAUPUNGISTUMISASTE/URBANISATION													
Pääkaupunkiseutu/Helsinki Metropolitan area.....	6	14	5	10	23	11	8	9	12	7	26	11	11
Isot kaupungit/Major towns.....	11	11	14	15	31	15	5	5	7	1	25	8	11
Pienet kaupungit/Minor towns.....	7	11	11	10	22	11	6	8	8	8	25	10	11
Maalaiskunnat/Rural areas.....	11	10	9	9	32	13	10	17	5	6	18	10	11
TUTKIMUSVUOSI/YEAR													
1978-1979.....
1980-1982.....
1983-1985.....
1986-1988.....
1989-1990.....
1991-1992.....
1993-1994.....
1995.....	13	7	14	10	23	13	6	9	7	8	21	9	11
1996.....	9	11	10	11	28	13	7	10	8	6	23	10	11

TAULUKKO 8.A. Lääkärin vastaanotolla käyntien määrä viimeksi kuluneen vuoden aikana sukupuolen ja iän mukaan (%).
 TABLE 8.A. Visits to the doctor during the last year by sex and age (%).

	Miehet/Males					Total	Naiset/Females					Total	
	Ikäryhmä/Age group						Ikäryhmä/Age group						
	15-24	25-34	35-44	45-54	55-64		15-24	25-34	35-44	45-54	55-64		
Ei yhtään/None.....	20.9	22.8	26.9	21.9	19.6	22.6	12.5	11.1	15.3	14.4	12.9	13.3	17.6
1-2 kertaa/1-2 times.....	42.6	44.7	41.1	38.7	37.1	40.8	34.6	37.5	34.5	34.4	31.2	34.5	37.5
3-4 kertaa/3-4 times.....	23.4	13.8	20.3	20.1	17.9	19.0	25.6	27.0	25.7	23.6	20.7	24.6	22.0
5-6 kertaa/5-6 times.....	8.5	9.6	6.3	9.5	7.6	8.3	16.3	12.3	9.7	12.5	17.1	13.4	11.0
7-8 kertaa/7-8 times.....	.4	2.7	1.4	3.9	6.2	2.9	2.0	3.6	4.6	2.8	7.2	4.0	3.5
9-10 kertaa/9-10 times.....	2.1	3.6	1.4	2.1	6.2	3.0	4.4	4.6	8.0	6.6	5.1	5.8	4.5
11 tai useammin/11 or more.....	2.1	2.7	2.6	3.9	5.5	3.3	4.7	3.9	2.2	5.7	5.7	4.4	3.9
Yhteensä/Total (%).....	100.0	100.0	100.0	100.0	100.0	100.0	100.0	100.0	100.0	100.0	100.0	100.0	100.0
Yhteensä/Total (N).....	282	333	350	388	291	1644	344	389	412	424	333	1902	3546
Puuttavia/Missing (n).....	4	4	6	3	8	25	2	5	2	10	7	26	51

 TAULUKKO 8.B. Lääkärin vastaanotolla käyneiden osuus taustamuuttujien mukaan (%).
 TABLE 8.B. Proportion of persons visiting a doctor by background variables (%).

	Miehet/Males					Total	Naiset/Females					Total	
	Ikäryhmä/Age group						Ikäryhmä/Age group						
	15-24	25-34	35-44	45-54	55-64		15-24	25-34	35-44	45-54	55-64		
SIVIILISÄÄTY/MARITAL STATUS													
Naimisissa tai avoliitossa/Married or cohabiting.....	81	81	72	78	81	78	89	90	85	86	89	87	83
Naimaton/Single.....	78	67	81	79	83	77	87	87	80	72	79	85	81
Asumuserossa tai eronnut/Separated or divorced.....	.	88	67	73	73	72	.	87	86	87	84	86	81
Leski/Widowed.....	.	.	100	100	70	77	.	.	100	94	85	89	86
KOULUVUOSIA/YEARS OF SCHOOL													
0-8 vuotta/0-8 years.....	78	100	74	80	75	77	68	100	73	92	89	86	81
9-11 vuotta/9-11 years.....	83	74	66	79	85	77	88	88	87	80	85	85	81
12 v. tai enemmän/12 years or more..	76	79	78	75	85	78	90	89	85	88	85	88	84
KOULUVUOSIA/YEARS OF SCHOOL													
0-9 vuotta/0-9 years.....	78	71	68	79	76	76	77	90	82	87	87	85	80
10-12 vuotta/10-12 years.....	80	78	71	78	89	78	89	85	85	82	91	86	82
13 v. tai enemmän/13 years or more..	78	78	78	76	84	78	94	90	85	87	82	88	84
ASUINALUE/LIVING AREA													
Uusimaa/Province of Uusimaa.....	74	80	85	81	83	81	82	89	85	87	88	86	84
Länsi-Suomi/Western Finland.....	85	73	69	76	78	76	83	90	80	81	90	85	81
Keski-Suomi/Mid-Finland.....	79	78	62	75	80	75	93	91	87	90	85	89	83
Kaakkois-Suomi/South-eastern Finland	67	73	76	86	81	78	95	84	88	89	87	89	84
Itä-Suomi/Eastern Finland.....	100	75	70	70	81	77	88	82	88	76	97	86	81
Pohjois-Suomi/Northern Finland.....	76	78	73	78	77	76	90	93	85	84	76	86	81
KAUPUNGIKUNNAT/URBANISATION													
Pääkaupunkiseutu/Helsinki													
Metropolitaani-alue.....	77	78	84	85	83	82	96	90	83	90	90	89	86
Isot kaupungit/Major towns.....	85	71	69	75	69	74	88	87	88	87	90	88	81
Pienet kaupungit/Minor towns.....	76	83	75	87	88	82	84	86	85	79	85	84	83
Maalaiskunnat/Rural areas.....	79	76	69	70	80	74	87	92	84	87	85	87	81
KUNTARYHMÄ/TYPEN OF MUNICIPALITY													
Kaupunkimaiset kunnat/Urban municipalities.....	79	78	75	81	80	79	90	88	86	86	90	88	84
Taajaan asutut kunnat/Semi-urban municipalities.....	75	76	71	71	87	75	81	88	82	87	81	84	80
Maaseutumaiset kunnat/Rural municipalities.....	83	76	69	76	78	76	85	93	83	84	84	86	81
AMMATTI/OCCUPATION													
Maataloustyö/Agricultural work.....	33	69	63	82	74	71	100	100	75	86	86	87	78
Tehdas-, rakennustyö tai vastaava/Industrial work.....	79	79	75	79	81	78	100	89	65	96	100	88	80
Toimisto- tai palvelutyö/Office work or services.....	61	86	73	77	82	78	86	89	87	85	78	86	83
Opiskelu tai koulunk./Studying.....	81	71	100	.	.	80	89	93	80	33	.	89	85
Kotirouva, kotiäiti, koti-isä/Homemaker.....	.	100	0	.	.	67	55	90	69	84	93	82	82
Eläkeläinen/Retired.....	100	100	100	92	82	86	.	100	90	91	92	92	89
Työtön/Unemployed.....	82	61	72	66	84	72	86	79	91	83	86	85	78
TUTKIMUSVUOSI/YEAR													
1978-1979.....	73	70	71	77	82	73	85	85	83	81	83	84	78
1980-1982.....	77	72	71	75	82	75	84	87	85	83	84	85	80
1983-1985.....	79	74	72	78	84	77	85	87	83	85	83	85	81
1986-1988.....	79	75	71	78	82	76	86	89	85	88	88	87	82
1989-1990.....	82	78	73	77	77	77	87	89	84	87	86	87	82
1991-1992.....	78	74	70	77	84	76	88	90	86	87	87	88	82
1993-1994.....	75	73	69	73	79	74	87	88	82	85	87	86	80
1995.....	75	73	70	74	79	74	89	91	85	85	88	87	81
1996.....	79	77	73	78	80	77	88	89	85	86	87	87	82

TAULUKKO 9. Työkyvyttömyyseläkkeen saaminen sukupuolen ja iän mukaan (%).
 TABLE 9. Receivers of disability pension by sex and age (%).

	Miehet/Males					Total	Naiset/Females					Total	
	Ikäryhmä/Age group						Ikäryhmä/Age group						
	15-24	25-34	35-44	45-54	55-64		15-24	25-34	35-44	45-54	55-64		
Ei saa eläkettä/No pension.....	98.9	97.0	95.8	91.0	69.8	90.8	99.7	99.0	97.1	93.7	78.0	93.9	92.5
Osaeläkettä/Partial pension.....	.0	.0	.0	.8	1.7	.5	.0	.3	.2	.9	1.2	.5	.5
Määräaikainen eläke/Pension for a limited period.....	.0	1.8	.6	2.1	1.0	1.2	.3	.0	.2	1.9	.6	.6	.9
Saa pysyvää eläkettä/Permanently retired.....	1.1	1.2	3.7	6.2	27.5	7.5	.0	.8	2.4	3.5	20.2	5.0	6.1
Yhteensä/Total (%).....	100.0	100.0	100.0	100.0	100.0	100.0	100.0	100.0	100.0	100.0	100.0	100.0	100.0
Yhteensä/Total (N).....	282	334	354	388	291	1649	337	393	413	428	327	1898	3547
Puuttuvia/Missing (n).....	4	3	2	3	8	20	9	1	1	6	13	30	50

 Kansanterveyslaitos/National Public Health Institute
 Epidemiologian ja terveyden edistämisen osasto

TAULUKKO 10.A. Työstä poissaolopäivien määrä viimeksi kuluneen vuoden aikana sukupuolen ja iän mukaan (%).
TABLE 10.A. Days of absence from work during the last year by sex and age (%).

	Miehet/Males					Total	Naiset/Females					Total	
	Ikäryhmä/Age group						Ikäryhmä/Age group						
	15-24	25-34	35-44	45-54	55-64		15-24	25-34	35-44	45-54	55-64		
Ei yhtään/Not at all.....	35.2	40.5	39.8	49.3	59.0	44.1	19.2	37.3	37.3	42.0	55.6	37.4	40.5
1-10 päivää/1-10 days.....	47.4	44.6	46.7	32.1	19.0	39.0	59.9	52.1	43.6	38.2	23.9	44.6	42.0
11-20 päivää/11-20 days.....	10.7	5.4	6.3	5.8	4.8	6.6	15.0	6.1	9.3	7.5	6.2	8.9	7.8
21-30 päivää/21-30 days.....	3.7	4.7	1.8	4.4	3.8	3.7	3.6	2.4	4.8	5.3	4.1	4.1	3.9
31 tai enemmän/31 or more.....	3.0	4.7	5.4	8.3	13.3	6.6	2.4	2.1	5.0	7.0	10.3	5.1	5.8
Yhteensä/Total (%).....	100.0	100.0	100.0	100.0	100.0	100.0	100.0	100.0	100.0	100.0	100.0	100.0	100.0
Yhteensä/Total (N).....	270	316	332	361	210	1489	334	378	397	398	243	1750	3239
Puuttavia/Missing (n).....	16	21	24	30	89	180	12	16	17	36	97	178	358

TAULUKKO 10.B. Ei yhtään päivää työstä poissaolleen osuus taustamuuttujien mukaan (%).
TABLE 10.B. Proportion of persons with no days of absence by background variables (%).

	Miehet/Males					Total	Naiset/Females					Total	
	Ikäryhmä/Age group						Ikäryhmä/Age group						
	15-24	25-34	35-44	45-54	55-64		15-24	25-34	35-44	45-54	55-64		
SIVIILISÄÄTY/MARITAL STATUS													
Naimisissa tai avoliitossa/Married or cohabiting.....	39	38	36	48	58	45	23	39	39	43	52	41	43
Naimaton/Single.....	35	48	52	53	40	42	18	32	23	57	60	26	34
Asumuserossa tai eronnut/Separated or divorced.....	.	14	41	60	67	51	.	40	38	32	56	40	44
Leski/Widowed.....	.	.	.	0	100	78	.	.	25	44	72	58	61
KOULUVUOSIA/ YEARS OF SCHOOL													
0-8 vuotta/0-8 years.....	24	50	59	55	64	55	24	0	56	49	65	52	54
9-11 vuotta/9-11 years.....	28	49	40	48	54	43	15	45	37	48	51	37	40
12 v. tai enemmän/12 years or more..	44	36	35	47	55	41	22	37	36	35	53	35	37
KOULUVUOSIA/ YEARS OF SCHOOL													
0-9 vuotta/0-9 years.....	20	45	53	50	64	49	19	46	49	52	62	48	49
10-12 vuotta/10-12 years.....	36	43	38	52	49	43	20	41	36	41	50	34	38
13 v. tai enemmän/13 years or more..	48	37	34	47	55	41	18	35	35	35	53	34	37
ASUINALUE/LIVING AREA													
Uusimaa/Province of Uusimaa.....	35	36	30	36	57	38	17	26	33	38	48	32	35
Länsi-Suomi/Western Finland.....	34	46	31	55	59	45	28	37	38	41	56	38	41
Keski-Suomi/Mid-Finland.....	39	38	51	50	57	47	11	32	39	46	46	35	40
Kaakkois-Suomi/South-eastern Finland	46	40	37	48	57	45	16	48	40	48	68	44	45
Itä-Suomi/Eastern Finland.....	26	50	57	65	74	56	13	55	39	43	61	41	49
Pohjois-Suomi/Northern Finland.....	30	41	44	53	57	43	28	46	38	41	72	42	43
KAUPUNGISTUMISASTE/URBANISATION													
Pääkaupunkiseutu/Helsinki													
Metropolitan area.....	37	38	31	34	56	38	16	23	25	39	45	29	33
Isot kaupungit/Major towns.....	35	42	41	52	59	45	13	30	35	42	58	34	39
Pienet kaupungit/Minor towns.....	39	42	38	48	54	43	22	41	45	42	62	41	42
Maalaiskunnat/Rural areas.....	32	40	46	55	64	47	23	50	39	44	56	42	44
KUNTARYHMÄ/TYPE OF MUNICIPALITY													
Kaupunkimaiset kunnat/Urban municipalities.....	37	39	35	45	59	42	17	31	33	38	53	33	37
Taajaan asutut kunnat/Semi-urban municipalities.....	35	47	47	60	46	47	25	39	57	41	50	42	44
Maaseutumaiset kunnat/Rural municipalities.....	31	43	47	54	66	48	22	54	37	53	65	45	47
AMMATTI/OCCUPATION													
Maataloustyö/Agricultural work.....	67	38	55	38	60	48	100	55	58	65	67	63	55
Tehdas-, rakennustyö tai vastaava/Industrial work.....	43	33	39	47	39	40	0	21	29	36	25	27	38
Toimisto- tai palvelutyö/Office work or services.....	56	32	28	48	52	39	16	28	30	35	40	32	34
Opiskelu tai koulunk./Studying.....	28	34	0	.	.	29	16	28	40	67	.	19	23
Kotirouva, kotiäiti, koti-isä/Homemaker.....	.	100	100	.	.	100	55	70	75	57	58	67	68
Eläkeläinen/Retired.....	100	0	63	38	68	63	0	50	20	50	79	69	66
Työtön/Unemployed.....	44	76	64	67	87	66	34	54	63	79	74	60	63
TUTKIMUSVUOSI/YEAR													
1978-1979.....	32	43	49	45	50	43	26	41	45	47	56	42	43
1980-1982.....	31	40	47	47	48	42	23	41	43	46	55	42	42
1983-1985.....	30	39	46	49	50	42	24	39	45	43	53	40	41
1986-1988.....	30	36	46	49	60	42	24	35	38	40	53	37	39
1989-1990.....	28	35	42	47	59	41	20	35	39	41	50	36	38
1991-1992.....	30	37	48	50	59	43	26	37	39	40	53	38	41
1993-1994.....	35	45	49	54	59	47	23	38	43	43	52	39	43
1995.....	37	44	53	52	60	49	23	43	41	46	55	41	45
1996.....	35	41	40	49	59	44	19	37	37	42	56	37	41

TAULUKKO 11.A. Eräiden ilmoitettujen sairauksien (lääkärin hoitamia tai toteamia) määrä viimeksi kuluneen vuoden aikana
 sukupuolen ja iän mukaan (%).
 TABLE 11.A. Incidence of some diseases (treated or detected by a doctor) during the last year
 by sex and age (%).

	Miehet/Males					Total	Naiset/Females					Total	
	Ikäryhmä/Age group						Ikäryhmä/Age group						
	15-24	25-34	35-44	45-54	55-64		15-24	25-34	35-44	45-54	55-64		
Kohonnut verenpaine, verenpainetauti/ High blood pressure, hypertension	1.0	2.7	8.1	19.9	25.4	11.7	1.4	2.5	6.0	17.1	23.5	10.1	10.8
Sokeritauti/Diabetes	.7	.9	2.0	5.1	8.4	3.4	.6	1.3	1.0	3.7	2.1	1.8	2.5
Sydänveritulppa/Myocardial infarction	.3	.0	.0	.8	2.7	.7	.3	.3	.2	.5	.3	.3	.5
Sepelvaltimotauti, angina pectoris/Coronary disease	.3	.9	.8	4.3	9.4	3.1	.3	.0	.2	1.4	6.5	1.6	2.3
Sydämen vajaatoiminta/Heart failure	.3	.3	1.7	2.8	4.3	1.9	.3	.3	.5	1.4	2.4	.9	1.4
Nivelreuma/Rheumatic arthritis	.3	.0	.8	.5	3.7	1.0	.6	.3	.7	2.1	5.9	1.8	1.4
Selän kulumavika, muu selkäsairaus/Back illness	2.4	7.1	8.7	12.3	23.4	10.8	6.4	4.3	7.7	9.7	22.6	9.9	10.3
Keuhkoputkentulehdus, keuhkolaajentum a/Emphysema, chronic bronchitis	.3	1.5	2.0	2.3	2.3	1.7	.9	.8	1.4	2.8	3.5	1.9	1.8
Virtsateiden tulehdus, Chronic munuaistulehdus/Chronic pyelonephritis	.3	.6	.6	.5	.7	.5	1.7	1.8	1.9	1.8	2.1	1.9	1.3
Astma/Asthma	5.2	2.1	2.5	1.8	3.0	2.8	2.9	2.8	3.1	4.6	8.8	4.4	3.6
Vatsasairaus/Gastric disease	2.8	3.0	4.2	3.8	6.7	4.1	2.3	2.8	2.9	6.9	7.6	4.5	4.3
Ei em. sairauksia/No diseases mentioned above	89.5	82.8	75.8	63.2	42.1	70.6	86.1	86.0	77.3	62.4	49.7	72.5	71.6
Yhteensä/Total (N)	286	337	356	391	299	1669	346	394	414	434	340	1928	3597

 TAULUKKO 11.B. Niiden osuus taustamuuttujien mukaan, joilla ei ole edellä mainittuja sairauksia (%).
 TABLE 11.B. Proportion of persons without above-mentioned diseases by background variables (%).

	Miehet/Males					Total	Naiset/Females					Total	
	Ikäryhmä/Age group						Ikäryhmä/Age group						
	15-24	25-34	35-44	45-54	55-64		15-24	25-34	35-44	45-54	55-64		
SIVIILISÄÄTY/MARITAL STATUS													
Naimisissa tai avoliitossa/Married or cohabiting	97	86	78	65	47	70	88	91	81	68	53	75	72
Naimaton/Single	97	90	80	65	44	88	89	88	86	74	50	85	86
Asumuserossa tai eronnut/Separated or divorced	.	88	93	65	26	65	.	73	77	65	50	65	65
Leski/widowed	.	.	0	50	60	54	.	.	75	71	64	67	64
KOULUVUOSIA/ YEARS OF SCHOOL													
0-8 vuotta/0-8 years	97	50	83	61	44	60	96	100	70	55	52	60	60
9-11 vuotta/9-11 years	97	86	74	66	50	76	87	85	79	67	44	72	74
12 v. tai enemmän/12 years or more	95	88	83	68	44	80	89	90	84	76	65	84	82
KOULUVUOSIA													
0-9 vuotta/0-9 years	99	77	84	63	45	66	91	90	74	60	50	64	65
10-12 vuotta/10-12 years	94	86	72	62	44	76	86	87	79	70	48	76	76
13 v. tai enemmän/13 years or more	99	89	86	72	49	82	92	90	85	78	66	85	84
ASUINALUE/LIVING AREA													
Uusimaa/Province of Uusimaa	98	84	79	68	46	75	96	86	81	71	52	77	76
Länsi-Suomi/Western Finland	97	86	86	71	45	77	82	93	87	70	60	79	78
Keski-Suomi/Mid-Finland	97	86	79	61	44	73	95	85	77	67	55	75	74
Kaakkois-Suomi/South-eastern Finland	100	91	78	64	39	72	84	94	78	71	51	73	72
Itä-Suomi/Eastern Finland	95	89	76	63	45	70	85	93	77	60	34	73	72
Pohjois-Suomi/Northern Finland	92	91	77	58	55	77	88	91	83	61	61	79	78
KAUPUNGISTUNISASTE/URBANISATION													
Pääkaupunkiseutu/Helsinki Metropolitan area	98	82	78	67	46	74	100	87	77	73	52	77	76
Isot kaupungit/Major towns	95	91	82	67	48	77	91	91	84	63	56	78	77
Pienet kaupungit/Minor towns	94	90	79	60	40	72	84	87	81	74	51	76	74
Maalaiskunnat/Rural areas	99	85	79	67	48	75	87	92	82	65	53	76	75
KUNTARYHMÄ/TYPT OF MUNICIPALITY													
Kaupunkimaiset kunnat/Urban municipalities	96	87	79	65	44	74	91	89	80	69	54	77	75
Taajaan asutut kunnat/Semi-urban municipalities	96	89	77	64	44	74	91	86	84	74	52	78	76
Maaseutumaiset kunnat/Rural municipalities	99	86	83	67	49	76	82	94	83	64	52	75	75
AMMATTI/OCCUPATION													
Maatalous/Agricultural work	100	81	80	68	45	69	100	82	92	68	57	71	70
Tehdas-, rakennustyö tai vastaava/ Industrial work	98	90	80	69	54	79	100	89	88	56	53	74	78
Toimisto- tai palvelutyö/Office work or services	94	86	80	66	54	75	88	92	80	72	68	79	78
Opiskelu tai koulunkäynti/Studying	98	82	100	.	.	95	89	88	100	57	.	89	92
Kotirouva, perheenemäntä/Housewife	.	50	100	.	.	67	100	89	97	68	38	83	82
Eläkeläinen/Retired	100	83	64	44	40	44	100	33	60	35	46	45	45
Työtön/Unemployed	89	87	80	65	53	76	83	89	74	68	43	71	74
TUTKIMUSVUOSI/YEAR													
1978-1979	92	85	68	49	35	70	88	84	71	55	35	69	69
1980-1982	91	84	72	54	38	70	88	84	74	57	38	68	69
1983-1985	92	84	75	53	33	70	90	84	78	60	39	71	71
1986-1988	91	85	76	60	40	73	90	86	77	60	42	72	73
1989-1990	91	85	74	58	46	72	89	86	79	63	44	73	73
1991-1992	93	86	76	62	43	73	90	86	79	64	43	74	73
1993-1994	90	85	78	63	43	72	88	89	82	64	46	75	74

*) Ei sisällä astmaa, kysytty vuosina 1993-1996
 Ei sisällä vatsasairautta, kysytty vuonna 1996
 Asthma not included, have been asked in 1993-1996
 Gastric disease not included, have been asked in 1996

TAULUKKO 12.A. Eräiden ilmoitettujen oireiden ja vaivojen määrä viimeksi kuluneen kuukauden aikana sukupuolen ja iän mukaan (%).
 TABLE 12.A. Incidence of some symptoms and complaints during the last month by sex and age (%).

	Miehet/Males					Total	Naiset/Females					Total	
	Ikäryhmä/Age group						Ikäryhmä/Age group						
	15-24	25-34	35-44	45-54	55-64		15-24	25-34	35-44	45-54	55-64		
Rintakipu rasituksessa/Chest pain during exercise.....	2.4	3.9	3.9	8.4	12.4	6.2	3.5	2.5	2.7	6.5	8.8	4.7	5.4
Nivelsärky/Joint ache.....	7.0	8.3	15.2	17.6	30.1	15.6	11.3	6.9	14.0	24.4	35.3	18.2	17.0
Selkärkipu, selkäsärky/Backache.....	22.0	26.4	27.8	28.6	39.1	28.8	34.4	29.7	33.6	32.9	35.9	33.2	31.1
Jalkojen turvotus/Swelling of feet..	1.7	3.0	3.1	8.4	6.0	4.6	6.6	8.4	15.9	19.1	19.7	14.1	9.7
Suonikohjuja/varicose veins.....	1.4	1.5	5.1	4.6	6.4	3.8	1.2	4.8	13.0	14.1	22.6	11.2	7.8
Ihottuma/Eczema.....	16.1	18.1	13.8	14.1	12.0	14.8	24.0	21.8	18.6	15.4	11.8	18.3	16.7
Ummetus/Constipation.....	3.5	4.5	3.4	4.6	6.7	4.5	7.8	11.2	9.2	6.7	8.5	8.7	6.7
Päänsärky/Headache.....	40.6	31.5	32.9	22.8	18.1	28.9	63.9	54.6	51.0	42.4	35.0	49.3	39.8
Unettomuus/Insomnia.....	10.8	17.8	12.4	17.6	20.7	15.9	18.2	16.2	14.5	20.5	25.0	18.7	17.4
Masentuneisuus/Depression.....	15.0	18.4	12.6	19.4	13.7	16.0	30.6	23.4	20.3	18.2	11.8	20.8	18.6
Ei em. oireita/No symptoms mentioned above.....	35.0	30.3	33.4	30.9	25.4	31.0	14.2	16.5	16.2	20.3	16.8	16.9	23.5
Yhteensä/Total (N).....	286	337	356	391	299	1669	346	394	414	434	340	1928	3597

 TAULUKKO 12.B. Niiden osuus taustamuuttujien mukaan, joilla ei ole ollut edellä mainittuja oireita *) sukupuolen ja iän mukaan (%).
 TABLE 12.B. Proportion of persons without above-mentioned symptoms *) by background variables (%).

	Miehet/Males					Total	Naiset/Females					Total	
	Ikäryhmä/Age group						Ikäryhmä/Age group						
	15-24	25-34	35-44	45-54	55-64		15-24	25-34	35-44	45-54	55-64		
SIVIILISÄÄTY/MARITAL STATUS													
Naimisissa tai avoliitossa/Married or cohabiting.....	19	34	35	33	27	32	15	17	16	19	16	17	24
Naimaton/Single.....	39	29	36	28	4	34	16	18	29	22	15	18	26
Asumuserossa tai eronnut/Separated or divorced.....	.	13	37	35	22	30	.	27	9	22	16	17	22
Leski/Widowed.....	.	.	0	0	60	46	.	.	0	41	27	30	33
KOULUVUOSIA/ YEARS OF SCHOOL													
0-8 vuotta/0-8 years.....	48	0	39	29	23	29	28	0	13	19	13	16	23
9-11 vuotta/9-11 years.....	40	32	27	31	26	31	9	10	17	23	16	16	23
12 v. tai enemmän/12 years or more..	30	32	40	36	34	35	17	20	17	19	23	19	25
KOULUVUOSIA/ YEARS OF SCHOOL													
0-9 vuotta/0-9 years.....	43	13	33	28	23	28	17	3	13	21	15	16	22
10-12 vuotta/10-12 years.....	34	29	28	37	27	31	13	14	17	25	11	16	24
13 v. tai enemmän/13 years or more..	34	37	43	35	35	38	17	20	17	16	28	19	27
ASUINALUE/LIVING AREA													
Uusimaa/Province of Uusimaa.....	35	28	41	42	24	34	14	13	18	16	18	16	24
Länsi-Suomi/Western Finland.....	43	33	34	28	32	34	17	21	25	24	18	21	27
Keski-Suomi/Mid-Finland.....	31	35	32	38	27	33	18	21	13	26	17	19	25
Kaakkois-Suomi/South-eastern Finland	37	26	32	20	16	25	22	19	15	22	18	19	22
Itä-Suomi/Eastern Finland.....	35	36	32	30	24	31	6	22	9	12	10	13	22
Pohjois-Suomi/Northern Finland.....	36	35	35	31	30	34	14	14	14	21	16	15	24
KAUPUNGISTUMISASTE/URBANISATION													
Pääkaupunkiseutu/Helsinki Metropolitan area.....	28	26	38	38	31	32	6	9	20	16	17	14	22
Isot kaupungit/Major towns.....	32	31	24	26	33	29	18	21	17	22	19	19	24
Pienet kaupungit/Minor towns.....	34	37	44	29	23	33	16	20	15	20	15	17	25
Maalaiskunnat/Rural areas.....	44	34	34	36	21	34	18	20	16	23	18	19	26
KUNTARYHMÄ/TYP OF MUNICIPALITY													
Kaupunkimaiset kunnat/Urban municipalities.....	31	29	32	32	30	31	14	15	16	19	19	17	23
Taajaan asutut kunnat/Semi-urban municipalities.....	45	47	46	28	15	37	22	26	25	23	13	22	29
Maaseutumaiset kunnat/Rural municipalities.....	41	34	36	35	23	34	14	20	13	24	14	17	25
AMMATTI/OCCUPATION													
Maataloustyö/Agricultural work.....	0	25	45	23	15	26	0	18	17	9	22	16	21
Tehdas-, rakennustyö tai vastaava/Industrial work.....	40	35	30	37	19	33	17	16	13	32	29	22	31
Toimisto- tai palvelutyö/Office work or services.....	28	34	38	34	41	36	26	22	17	21	23	21	26
Opiskelu tai koulunk./Studying.....	39	29	0	.	.	38	14	15	20	0	.	14	24
Koti- tai kotitöitä/Home maker.....	.	50	0	.	.	33	9	9	24	26	19	16	16
Eläkeläinen/Retired.....	100	0	36	22	23	23	0	0	30	17	12	13	19
Työtön/Unemployed.....	26	24	31	27	28	27	17	13	6	19	11	13	21
TUTKIMUSVUOSI/YEAR													
1978-1979.....	40	33	30	25	18	30	21	17	16	14	14	17	23
1980-1982.....	40	34	29	24	22	30	19	18	16	16	16	17	24
1983-1985.....	40	35	33	26	18	31	16	18	19	14	14	16	23
1986-1988.....	45	35	33	29	22	33	22	22	21	18	15	20	26
1989-1990.....	43	37	31	28	27	33	18	22	22	18	15	19	26
1991-1992.....	40	36	35	29	25	33	17	20	19	18	15	18	25
1993-1994.....	42	33	30	30	24	32	17	22	18	18	17	18	25
1995.....	40	28	29	27	23	29	13	18	20	17	16	17	23
1996.....	36	32	35	32	26	32	16	18	17	21	17	18	25

*) Ei sisällä hammassärkyä, kysytty vuosina 1991-1996
 Toothache not included, have been asked in 1991-1996

TAULUKKO 13.A. Limaisten yskösten esiintyminen lähes päivittäin viimeisen vuoden aikana sukupuolen ja iän mukaan (%).
TABLE 13.A. Almost daily incidence of mucous sputuma during the last year by sex and age (%).

	Miehet/Males					Total	Naiset/Females					Total	
	Ikäryhmä/Age group						Ikäryhmä/Age group						
	15-24	25-34	35-44	45-54	55-64		15-24	25-34	35-44	45-54	55-64		
Ei ole esiintynyt/Not at all.....	76.8	80.9	81.5	75.6	72.8	77.7	78.2	84.8	84.2	80.3	79.3	81.6	79.8
Alle 1 kk yhtäjaksoisesti/ Continuously for less than 1 month	14.7	13.1	11.8	14.1	13.2	13.4	14.5	10.8	10.2	10.7	10.2	11.2	12.2
1-2 kk yhtäjaksoisesti/ Continuously for 1-2 months.....	1.5	1.0	1.8	2.9	4.7	2.3	2.9	1.3	2.3	3.5	4.1	2.8	2.6
3 kk tai kauemmin/3 months or more..	7.0	5.1	4.8	7.4	9.3	6.6	4.4	3.1	3.3	5.5	6.5	4.5	5.4
Yhteensä/Total (%).....	100.0	100.0	100.0	100.0	100.0	100.0	100.0	100.0	100.0	100.0	100.0	100.0	100.0
Yhteensä/Total (N).....	272	314	330	340	257	1513	339	388	393	402	294	1816	3329
Puuttavia/Missing (n).....	14	23	26	51	42	156	7	6	21	32	46	112	268

TAULUKKO 13.B. Niiden osuus taustamuuttujien mukaan, joilla on esiintynyt limaisia ysköksiä (%).
TABLE 13.B. Proportion of persons with mucous sputuma by background variables (%).

	Miehet/Males					Total	Naiset/Females					Total	
	Ikäryhmä/Age group						Ikäryhmä/Age group						
	15-24	25-34	35-44	45-54	55-64		15-24	25-34	35-44	45-54	55-64		
SIVIILISÄÄTY/MARITAL STATUS													
Naimisissa tai avoliitossa/Married or cohabiting.....	41	20	19	21	25	22	22	15	15	20	18	17	19
Naimaton/Single.....	20	17	17	42	35	22	22	15	22	4	27	20	21
Asumuserossa tai eronnut/Separated or divorced.....	.	29	19	29	43	30	.	13	14	23	39	23	26
Leski/Widowed.....	.	.	0	0	13	10	.	.	25	29	7	16	15
KOULUVUOSIA/ YEARS OF SCHOOL													
0-8 vuotta/0-8 years.....	10	50	29	32	30	29	14	33	25	23	22	22	26
9-11 vuotta/9-11 years.....	25	24	24	27	29	25	26	17	16	21	25	23	23
12 v. tai enemmän/12 years or more..	24	16	12	15	19	16	19	15	15	17	14	16	16
KOULUVUOSIA/ YEARS OF SCHOOL													
0-9 vuotta/0-9 years.....	20	22	30	32	29	28	24	28	22	23	22	23	26
10-12 vuotta/10-12 years.....	20	22	21	22	33	23	22	13	17	20	26	20	21
13 v. tai enemmän/13 years or more..	29	16	10	15	16	16	20	15	13	16	11	15	15
ASUINALUE/LIVING AREA													
Uusimaa/Province of Uusimaa.....	21	14	17	28	32	21	20	19	17	21	21	20	20
Länsi-Suomi/Western Finland.....	25	28	17	24	22	24	20	7	15	13	20	15	19
Keski-Suomi/Mid-Finland.....	25	20	20	13	22	20	24	15	19	22	21	21	20
Kaakkois-Suomi/South-eastern Finland	23	14	16	29	23	22	14	3	16	29	24	18	20
Itä-Suomi/Eastern Finland.....	26	23	18	29	43	27	30	20	15	8	26	20	24
Pohjois-Suomi/Northern Finland.....	20	16	24	23	24	21	25	22	11	21	10	18	19
KAUPUNGISTUMISASTE/URBANISATION													
Pääkaupunkiseutu/Helsinki Metropolitan area.....	22	17	16	29	30	22	24	17	14	20	23	19	20
Isot kaupungit/Major towns.....	25	18	20	20	22	21	18	14	15	16	21	17	18
Pienet kaupungit/Minor towns.....	28	25	23	28	22	25	21	16	18	17	19	18	22
Maalaiskunnat/Rural areas.....	18	17	15	23	33	21	24	14	15	23	21	19	20
KUNTARYHMÄ/TYPE OF MUNICIPALITY													
Kaupunkimaiset kunnat/Urban municipalities.....	24	21	19	22	24	22	20	14	16	18	21	18	20
Taajaan asutut kunnat/Semi-urban municipalities.....	21	20	16	31	32	24	24	20	15	23	15	20	22
Maaseutumaiset kunnat/Rural municipalities.....	22	15	19	26	31	22	27	15	16	21	23	20	21
AMMATTI/OCCUPATION													
Maataloustyö/Agricultural work.....	33	13	25	35	29	26	0	18	33	29	15	23	25
Tehdas-, rakennustyö tai vastaava/ Industrial work.....	28	17	19	22	22	21	33	11	14	17	14	15	20
Toimisto- tai palvelutyö/Office work or services.....	17	17	14	20	22	17	14	15	14	19	12	15	16
Opiskelu tai koulunk./Studying.....	19	19	.	.	.	19	20	13	0	0	.	19	19
Kotirouva, kotiäiti, koti-isä/Homemaker.....	.	0	0	.	.	0	18	16	19	25	31	19	19
Eläkeläinen/Retired.....	.	0	27	32	26	27	100	33	22	6	28	26	26
Työtön/Unemployed.....	40	36	27	28	36	33	36	13	27	26	18	24	29
TUTKIMUSVUOSI/YEAR													
1978-1979.....
1980-1982.....
1983-1985.....	18	16	22	23	28	21	12	11	12	18	21	14	17
1986-1988.....	16	18	18	22	25	19	17	15	15	21	21	17	18
1989-1990.....	17	18	20	23	29	21	17	15	13	19	21	17	19
1991-1992.....	19	16	17	24	25	20	19	15	16	17	20	17	18
1993-1994.....	21	17	20	18	26	20	16	15	14	17	18	16	18
1995.....	26	17	23	18	29	22	21	17	18	17	19	18	20
1996.....	23	19	18	24	27	22	22	15	16	20	21	18	20

TAULUKKO 14.A. Eräisiin tehtäviin kykenemättömyys sukupuolen ja iän mukaan (%).
 TABLE 14.A. Incapability of doing some tasks by sex and age (%).

	Miehet/Males					Total	Naiset/Females					Total	
	Ikäryhmä/Age group						Ikäryhmä/Age group						
	15-24	25-34	35-44	45-54	55-64		15-24	25-34	35-44	45-54	55-64		
Puolen kilometrin kävely levhättämättä/To walk half a kilometre without resting.....	.0	.9	.3	2.6	2.7	1.3	.0	.0	1.2	.5	3.0	.9	1.1
Lyhyehkön matkan juoksu (100 m)/To run a short distance (100 m).....	.4	1.2	2.0	7.7	12.5	4.8	.6	1.0	3.6	9.0	16.1	5.9	5.4
Pitkähkön matkan juoksu (500 m)/To run a long distance (500 m).....	6.7	7.5	16.9	26.2	31.9	18.1	16.0	26.7	34.1	40.6	44.2	32.6	25.8
Kykenee em. tehtäviin/Able to do things mentioned above.....	93.3	92.2	83.1	71.5	66.1	81.0	84.0	73.3	65.7	58.9	54.3	67.0	73.5
Yhteensä/Total (N).....	284	335	356	389	295	1659	344	393	414	431	335	1917	3576

 TAULUKKO 14.B. Edellä mainittuihin tehtäviin kykenemättömien osuus taustamuuttujien mukaan (%).
 TABLE 14.B. Proportion of persons incapable of doing tasks mentioned above by background variables (%).

	Miehet/Males					Total	Naiset/Females					Total	
	Ikäryhmä/Age group						Ikäryhmä/Age group						
	15-24	25-34	35-44	45-54	55-64		15-24	25-34	35-44	45-54	55-64		
SIVIILISÄÄTY/MARITAL STATUS													
Naimisissa tai avoliitossa/Married or cohabiting.....	9	7	16	27	35	21	21	27	35	41	47	36	29
Naimaton/Single.....	7	10	20	33	40	13	15	23	29	33	50	22	18
Asunuserossa tai eronnut/Separated or divorced.....	.	25	13	44	30	29	.	47	36	51	43	44	39
Leski/Widowed.....	.	.	100	0	20	23	.	.	25	35	45	41	37
KOULUVUOSIA/ YEARS OF SCHOOL													
0-8 vuotta/0-8 years.....	15	50	19	41	35	34	8	33	43	44	43	40	37
9-11 vuotta/9-11 years.....	8	13	20	27	40	21	22	48	44	46	46	40	30
12 v. tai enemmän/12 years or more..	5	6	14	20	26	12	12	23	29	35	52	27	21
KOULUVUOSIA/ YEARS OF SCHOOL													
0-9 vuotta/0-9 years.....	11	19	21	40	34	30	19	40	39	45	42	38	34
10-12 vuotta/10-12 years.....	8	12	19	21	43	18	18	48	42	44	47	37	28
13 v. tai enemmän/13 years or more..	3	3	12	20	25	11	11	19	28	35	59	27	20
ASUINALUE/LIVING AREA													
Uusimaa/Province of Uusimaa.....	2	8	16	29	33	18	15	22	32	43	46	33	26
Länsi-Suomi/Western Finland.....	12	13	19	29	29	21	14	38	28	36	44	32	27
Keski-Suomi/Mid-Finland.....	10	8	20	26	32	19	18	15	40	39	52	33	27
Kaakkois-Suomi/South-eastern Finland	0	0	12	27	39	18	11	22	39	40	49	34	27
Itä-Suomi/Eastern Finland.....	15	11	17	30	37	23	15	29	46	48	59	38	31
Pohjois-Suomi/Northern Finland.....	6	7	15	36	48	20	24	36	29	53	29	33	27
KAUPUNGI- JA KAUPUNGINALUE/URBANISATION													
Pääkaupunkiseutu/Helsinki													
Metropolitan area.....	2	4	19	30	28	17	16	20	33	39	45	31	25
Isot kaupungit/Major towns.....	8	7	15	27	41	20	9	25	39	34	48	31	26
Pienet kaupungit/Minor towns.....	12	13	19	31	37	23	21	29	30	39	47	33	28
Maalaiskunnat/Rural areas.....	5	9	15	27	33	18	19	32	35	49	46	37	28
KUNTARYHMÄ/TYP E OF MUNICIPALITY													
Kaupunkimaiset kunnat/Urban municipalities.....	7	8	17	30	36	20	14	25	35	36	45	31	26
Taaajaan asutut kunnat/Semi-urban municipalities.....	6	11	19	28	46	22	20	28	33	57	52	38	30
Maaseutumaiset kunnat/Rural municipalities.....	10	9	15	26	28	18	21	33	34	46	46	36	28
AMMATTI/OCCUPATION													
Maataloustyö/Agricultural work.....	0	6	0	36	20	16	0	9	33	50	22	30	23
Tehdas-, rakennustyö tai vastaava/ Industrial work.....	7	11	17	24	35	18	17	37	25	36	35	32	21
Toimisto- tai palvelutyö/Office work or services.....	22	2	12	28	27	16	9	22	31	38	44	31	26
Opiskelu tai koulunk./Studying.....	5	6	100	.	.	6	13	28	40	67	.	16	11
Kotirouva, kotiäiti, koti-isä/Homemaker.....	.	0	0	.	.	0	45	34	52	37	50	41	40
Eläkeläinen/Retired.....	0	50	50	59	39	43	100	100	60	70	57	60	51
Työtön/Unemployed.....	14	17	31	27	44	26	37	39	47	52	38	42	34
TUHKIMUSVUOSI/YEAR													
1978-1979.....	3	8	16	38	65	23	9	21	35	53	76	39	31
1980-1982.....	4	9	18	34	62	23	14	26	34	56	71	39	31
1983-1985.....	3	7	16	34	46	19	13	25	34	49	61	35	28
1986-1988.....	5	8	17	33	46	20	14	24	32	51	60	35	28
1989-1990.....	6	8	13	27	45	18	16	24	36	47	57	36	28
1991-1992.....	5	8	15	27	42	19	14	22	32	45	56	33	26
1993-1994.....	5	11	18	25	41	20	13	29	33	45	52	34	27
1995.....	7	8	17	29	35	20	16	27	34	41	46	33	27
1996.....													

TAULUKKO 15.A. Oman terveydentilan arvioiminen sukupuolen ja iän mukaan (%).
TABLE 15.A. Assessment of ones own health status by sex and age (%).

	Miehet/Males					Naiset/Females					Total		
	Ikäryhmä/Age group					Total	Ikäryhmä/Age group					Total	
	15-24	25-34	35-44	45-54	55-64		15-24	25-34	35-44	45-54			55-64
Hyvä/Good.....	54.2	42.3	35.8	23.8	14.5	33.7	43.0	41.5	36.6	31.2	17.9	34.2	34.0
Melko hyvä/Reasonably good.....	26.2	28.3	34.4	33.6	29.4	30.7	34.3	34.4	34.6	33.6	33.8	34.1	32.5
Keskitasoinen/Average.....	16.4	24.4	25.1	29.2	38.2	26.8	17.4	19.6	23.2	26.1	36.5	24.4	25.5
Melko huono/Rather poor.....	2.8	4.2	3.9	10.5	14.5	7.2	4.9	4.1	4.8	8.2	10.0	6.4	6.8
Huono/Poor.....	.3	.9	.8	2.8	3.4	1.7	.3	.5	.7	.9	1.8	.8	1.2
Yhteensä/Total (%).....	100.0	100.0	100.0	100.0	100.0	100.0	100.0	100.0	100.0	100.0	100.0	100.0	100.0
Yhteensä/Total (N).....	286	336	355	390	296	1663	344	393	413	429	340	1919	3582
Puuttavia/Missing (n).....	0	1	1	1	3	6	2	1	1	5	0	9	15

TAULUKKO 15.B. Oman terveydentilan hyväksi tai melko hyväksi arvioineiden osuus taustamuuttujien mukaan (%).
TABLE 15.B. Proportion of persons who assessed their own health status to be good or fairly good by background variables (%).

	Miehet/Males					Naiset/Females					Total		
	Ikäryhmä/Age group					Total	Ikäryhmä/Age group					Total	
	15-24	25-34	35-44	45-54	55-64		15-24	25-34	35-44	45-54			55-64
SIVIILISÄÄTY/MARITAL STATUS													
Naimisissa tai avoliitossa/Married or cohabiting.....	72	74	74	60	47	64	75	77	72	65	53	68	66
Naimaton/Single.....	81	66	58	44	21	69	78	72	71	77	47	74	71
Asumuserossa tai eronnut/Separated or divorced.....	.	25	67	47	30	46	.	67	64	61	43	57	53
Leski/Widowed.....	.	.	0	100	80	77	.	.	67	59	61	60	64
KOULUVUOSIA/YEARS OF SCHOOL													
0-8 vuotta/0-8 years.....	82	50	64	53	40	52	84	67	57	59	45	54	53
9-11 vuotta/9-11 years.....	81	68	61	57	42	63	72	57	66	63	50	63	63
12 v. tai enemmän/12 years or more..	80	72	79	63	56	72	80	79	75	69	61	75	74
KOULUVUOSIA/YEARS OF SCHOOL													
0-9 vuotta/0-9 years.....	82	74	67	54	42	57	77	70	64	57	45	57	57
10-12 vuotta/10-12 years.....	76	62	61	55	40	61	76	61	66	68	56	67	64
13 v. tai enemmän/13 years or more..	87	78	81	66	57	75	79	81	76	71	59	76	76
ASUINALUE/LIVING AREA													
Uusimaa/Province of Uusimaa.....	85	78	73	61	45	69	79	78	71	66	53	69	69
Länsi-Suomi/Western Finland.....	74	64	76	60	55	65	72	75	66	68	52	67	67
Keski-Suomi/Mid-Finland.....	78	67	68	51	40	60	78	74	65	66	59	68	65
Kaakkois-Suomi/South-eastern Finland	85	65	63	55	39	60	86	75	80	67	47	69	65
Itä-Suomi/Eastern Finland.....	85	75	76	58	38	64	72	82	82	52	31	67	65
Pohjois-Suomi/Northern Finland.....	82	69	62	58	39	64	78	69	75	56	58	68	66
KAUPUNGIISTUMISASTE/URBANISATION													
Pääkaupunkiseutu/Helsinki													
Metropolitan area.....	79	75	75	57	53	68	76	78	73	69	60	72	70
Isot kaupungit/Major towns.....	76	69	73	56	48	64	85	79	66	67	52	70	68
Pienet kaupungit/Minor towns.....	82	68	69	53	40	62	70	72	73	63	52	66	64
Maalaiskunnat/Rural areas.....	83	70	66	63	40	64	78	74	72	62	48	67	65
KUNTARYHMÄ/TYPE OF MUNICIPALITY													
Kaupunkimaiset kunnat/Urban municipalities.....	80	69	73	56	47	65	79	76	71	67	55	70	67
Taajaan asutut kunnat/Semi-urban municipalities.....	79	74	63	64	33	64	75	80	67	65	48	67	66
Maaseutumaiset kunnat/Rural municipalities.....	82	72	66	58	43	63	75	72	73	60	46	66	65
AMMATTI/OCCUPATION													
Maataloustyö/Agricultural work.....	67	38	75	64	50	58	100	82	83	68	57	70	63
Tehdas-, rakennustyö tai vastaava/Industrial work.....	77	74	67	64	50	67	100	74	75	75	59	73	68
Toimisto- tai palvelutyö/Office work or services.....	72	76	80	62	54	71	70	82	75	70	70	74	73
Opiskelu tai koulunk./Studying.....	86	74	0	.	.	84	81	83	60	100	.	81	82
Kotirouva, kotiäiti, koti-isä/Homemaker.....	.	50	100	.	.	67	91	66	69	44	38	62	52
Eläkeläinen/Retired.....	100	17	36	30	39	37	0	33	40	26	41	39	38
Työtön/Unemployed.....	60	61	57	41	41	52	60	61	50	57	43	54	53
TUTKIMUSVUOSI/YEAR													
1978-1979.....	84	76	62	48	29	62	82	79	67	51	36	63	63
1980-1982.....	86	77	68	51	31	65	83	80	72	56	37	66	55
1983-1985.....	83	77	71	54	34	66	83	79	76	58	37	67	57
1986-1988.....	85	76	67	53	40	66	79	76	74	58	38	66	66
1989-1990.....	82	75	66	54	41	65	82	77	73	58	43	68	56
1991-1992.....	86	76	67	58	43	67	81	76	73	65	42	68	68
1993-1994.....	90	81	73	60	44	70	89	87	81	68	46	75	73
1995.....	90	82	73	65	42	71	87	89	80	69	51	76	74
1996.....	80	71	70	57	44	64	77	76	71	65	52	68	66

TAULUKKO 16.A. Jännittyneeksi, stressaantuneeksi tai kovan paineen alaiseksi itsensä tunteneet viimeksi kuluneen kuukauden aikana sukupuolen ja iän mukaan (%).
 TABLE 16.A. Persons with nervous tension or stress during the last month by sex and age (%).

	Miehet/Males					Total	Naiset/Females					Total	
	Ikäryhmä/Age group						Ikäryhmä/Age group						
	15-24	25-34	35-44	45-54	55-64		15-24	25-34	35-44	45-54	55-64		
Elämä melkein sietämätöntä/My life is nearly unbearable.....	2.1	4.2	2.8	3.9	3.1	3.3	2.6	1.8	3.1	3.0	2.7	2.7	2.9
Enemmän kuin ihmiset yleensä/More than people in general.....	5.3	16.7	16.4	20.6	12.4	14.8	17.4	13.7	16.7	16.2	9.6	14.9	14.9
Kuten ihmiset yleensä/Somewhat but not usually so.....	60.4	60.3	58.8	58.4	52.9	58.2	65.4	70.3	64.4	62.4	56.5	64.0	61.3
Ei lainkaan/Not at all.....	32.3	18.8	22.0	17.2	31.6	23.7	14.5	14.2	15.7	18.3	31.2	18.5	20.9
Yhteensä/Total (%).....	100.0	100.0	100.0	100.0	100.0	100.0	100.0	100.0	100.0	100.0	100.0	100.0	100.0
Yhteensä/Total (N).....	285	335	354	389	291	1654	344	394	413	431	333	1915	3569
Puuttavia/Missing (n).....	1	2	2	2	8	15	2	0	1	3	7	13	28

 TAULUKKO 16.B. Ei lainkaan itsensä stressaantuneiksi tunteiden osuus taustamuuttujien mukaan (%).
 TABLE 16.B. Persons with no stress by background variables (%).

	Miehet/Males					Total	Naiset/Females					Total	
	Ikäryhmä/Age group						Ikäryhmä/Age group						
	15-24	25-34	35-44	45-54	55-64		15-24	25-34	35-44	45-54	55-64		
SIVIILISÄÄTY/MARITAL STATUS													
Naimisissa tai avoliitossa/Married or cohabiting.....	16	20	20	17	31	21	13	15	16	19	34	20	20
Naimaton/Single.....	34	17	31	23	41	30	15	15	20	15	24	16	23
Asunuserossa tai eronnut/Separated or divorced.....	.	13	23	15	26	20	.	0	9	9	16	27	16
Leski/Widowed.....	.	.	0	0	40	31	.	.	0	16	18	21	19
KOULUVUOSIA/YEARS OF SCHOOL													
0-8 vuotta/0-8 years.....	53	50	26	18	31	28	32	0	13	17	32	25	27
9-11 vuotta/9-11 years.....	36	18	22	17	35	25	11	8	19	19	34	19	22
12 v. tai enemmän/12 years or more..	23	19	22	17	28	21	14	16	14	19	26	16	18
KOULUVUOSIA/YEARS OF SCHOOL													
0-9 vuotta/0-9 years.....	41	20	23	18	31	27	21	3	18	17	34	23	25
10-12 vuotta/10-12 years.....	30	19	21	18	31	23	11	13	17	20	26	17	20
13 v. tai enemmän/13 years or more..	26	18	23	15	31	21	13	16	14	17	30	16	18
ASUINALUE/LIVING AREA													
Uusimaa/Province of Uusimaa.....	35	17	24	11	26	22	16	13	16	17	20	16	19
Länsi-Suomi/Western Finland.....	31	18	22	16	31	23	17	15	18	23	38	22	22
Keski-Suomi/Mid-Finland.....	36	24	15	29	43	29	11	15	17	16	38	19	24
Kaakkois-Suomi/South-eastern Finland	33	5	24	16	21	20	17	22	10	18	36	22	21
Itä-Suomi/Eastern Finland.....	16	29	23	15	29	22	12	18	23	24	29	20	21
Pohjois-Suomi/Northern Finland.....	32	18	25	17	36	25	14	7	10	11	27	13	19
KAUPUNGIKUNNAT/URBANISATION													
Pääkaupunkiseutu/Helsinki Metropolitan area.....	28	15	23	8	28	20	10	10	15	13	21	14	16
Isot kaupungit/Major towns.....	26	22	18	15	35	22	14	17	13	18	32	19	20
Pienet kaupungit/Minor towns.....	33	14	26	16	32	24	16	16	13	18	30	18	21
Maalaiskunnat/Rural areas.....	37	23	21	24	32	27	15	14	19	21	37	21	24
KUNTARYHMÄ/TYPE OF MUNICIPALITY													
Kaupunkimaiset kunnat/Urban municipalities.....	28	17	22	14	31	22	14	14	13	15	28	16	19
Taajaan asutut kunnat/Semi-urban municipalities.....	42	13	25	22	28	27	16	20	21	29	38	24	26
Maaseutumaiset kunnat/Rural municipalities.....	35	26	20	21	35	27	15	13	18	19	35	20	23
AMMATTI/OCCUPATION													
Maataloustyö/Agricultural work.....	0	19	20	19	44	24	0	18	33	32	48	35	29
Tehdas-, rakennustyö tai vastaava/Industrial work.....	28	23	31	23	11	24	17	5	21	16	47	21	24
Toimisto- tai palvelutyö/Office work or services.....	11	15	17	11	27	16	14	13	12	16	27	15	15
Opiskelu tai koulunk./Studying.....	36	21	100	.	.	34	13	18	20	33	.	14	22
Kotirouva, kotiäiti, koti-isä/Homemaker.....	.	0	0	.	.	0	27	19	31	33	13	23	23
Eläkeläinen/Retired.....	0	0	25	19	39	33	0	0	40	22	31	30	32
Työtön/Unemployed.....	34	22	18	18	29	23	20	16	18	19	30	21	22
TUTKIMUSVUOSI/YEAR													
1978-1979.....	43	25	19	27	33	28	27	28	29	29	36	30	29
1980-1982.....	40	25	25	27	31	29	28	24	27	27	31	28	28
1983-1985.....	39	25	23	27	31	29	23	25	21	25	29	24	26
1986-1988.....	38	24	22	23	34	28	25	22	21	23	30	24	26
1989-1990.....	39	21	20	22	36	27	22	21	20	23	30	23	25
1991-1992.....	37	19	19	20	29	24	22	20	17	20	29	21	23
1993-1994.....	39	21	19	21	33	26	21	19	18	21	33	22	24
1995.....	29	16	18	23	30	23	17	16	19	19	32	20	21
1996.....	32	19	22	17	32	24	15	14	16	18	31	18	21

TAULUKKO 17.A. Onko vastaajalla usein tunne, että ei pysty täyttämään arkielämän asettamia vaatimuksia (%).
 TABLE 17.A. How often the respondent has the feeling of not being able to fulfil the demands of everyday life (%).

	Miehet/Males					Total	Naiset/Females					Total	
	Ikäryhmä/Age group						Ikäryhmä/Age group						
	15-24	25-34	35-44	45-54	55-64		15-24	25-34	35-44	45-54	55-64		
Lähes aina/Most of the time.....	1.4	2.1	1.1	2.3	2.4	1.9	2.0	.5	1.2	1.4	1.5	1.3	1.6
Usein/Often.....	1.4	6.6	4.8	8.2	7.9	5.9	5.5	4.8	5.8	7.2	6.5	6.0	6.0
Silloin tällöin/Every now and then..	11.6	18.0	22.0	25.3	21.4	20.1	24.6	30.5	28.8	29.1	26.5	28.1	24.4
Harvoin/Seldom.....	47.0	46.1	44.6	42.2	44.1	44.7	49.6	48.6	48.9	44.3	39.6	46.3	45.5
Ei koskaan/Never.....	38.6	27.2	27.4	22.0	24.1	27.4	18.3	15.5	15.3	17.9	25.9	18.3	22.5
Yhteensä/Total (%).....	100.0	100.0	100.0	100.0	100.0	100.0	100.0	100.0	100.0	100.0	100.0	100.0	100.0
Yhteensä/Total (N).....	285	334	354	391	290	1654	345	393	413	429	336	1916	3570
Puuttuvia/Missing (n).....	1	3	2	0	9	15	1	1	1	5	4	12	27

 TAULUKKO 17.B. Niiden osuus, joilla on harvoin tai ei koskaan tunne, ettei pysty täyttämään arkielämän vaatimuksia (%).
 TABLE 17.B. Proportion of persons who never or seldom have the feeling of not being able to fulfill the demands of everyday life (%).

	Miehet/Males					Total	Naiset/Females					Total	
	Ikäryhmä/Age group						Ikäryhmä/Age group						
	15-24	25-34	35-44	45-54	55-64		15-24	25-34	35-44	45-54	55-64		
SIVIILISÄÄTY/MARITAL STATUS													
Naimisissa tai avoliitossa/Married or cohabiting.....	84	79	77	66	70	73	72	64	64	63	65	65	68
Naimaton/Single.....	86	64	57	53	60	73	67	63	67	54	64	65	69
Asumuserossa tai eronnut/Separated or divorced.....	.	25	67	62	48	57	.	67	68	58	63	63	61
Leski/widowed.....	.	.	0	100	100	92	.	.	0	71	76	69	73
KOULUVUOSIA/YEARS OF SCHOOL													
0-8 vuotta/0-8 years.....	91	50	71	62	70	69	80	83	67	64	67	68	69
9-11 vuotta/9-11 years.....	82	71	70	73	63	73	57	66	60	64	62	61	67
12 v. tai enemmän/12 years or more..	87	75	74	59	72	73	75	63	66	60	66	65	69
KOULUVUOSIA/YEARS OF SCHOOL													
0-9 vuotta/0-9 years.....	82	63	69	64	69	69	67	70	65	65	67	66	68
10-12 vuotta/10-12 years.....	88	69	72	71	61	74	65	61	60	63	60	62	68
13 v. tai enemmän/13 years or more..	82	79	74	59	74	73	74	64	66	60	66	65	68
ASUINALUE/LIVING AREA													
Uusimaa/Province of Uusimaa.....	85	75	73	63	69	73	64	62	60	66	62	63	67
Länsi-Suomi/Western Finland.....	80	75	77	62	71	72	67	69	62	59	66	64	68
Keski-Suomi/Mid-Finland.....	88	77	78	61	72	75	70	65	65	61	71	66	70
Kaakkois-Suomi/South-eastern Finland	93	59	63	75	59	70	68	66	73	60	76	69	70
Itä-Suomi/Eastern Finland.....	84	68	63	55	66	65	67	61	71	64	48	63	64
Pohjois-Suomi/Northern Finland.....	88	71	71	69	66	74	73	61	63	62	61	64	69
KAUPUNGISTUMISASTE/URBANISATION													
Pääkaupunkiseutu/Helsinki Metropolitan area.....	77	73	69	55	74	69	65	62	62	65	67	64	66
Isot kaupungit/Major towns.....	79	75	75	61	73	72	78	64	65	60	69	67	69
Pienet kaupungit/Minor towns.....	91	72	74	69	62	74	64	69	64	59	65	64	69
Maalaiskunnat/Rural areas.....	89	74	70	66	67	73	64	62	65	64	62	64	68
KUNTARYHMÄ/TYPE OF MUNICIPALITY													
Kaupunkimaiset kunnat/Urban municipalities.....	84	73	73	64	70	72	70	61	61	61	67	64	68
Taajaan asutut kunnat/Semi-urban municipalities.....	88	74	69	64	68	72	68	86	64	71	62	70	71
Maaseutumaiset kunnat/Rural municipalities.....	87	74	72	64	65	72	61	60	70	59	64	63	67
AMMATTI/OCCUPATION													
Maataloustyö/Agricultural work.....	67	56	75	68	65	67	100	82	92	77	57	74	70
Tehdas-, rakennustyö tai vastaava/Industrial work.....	88	79	69	77	70	76	83	79	71	72	81	76	76
Toimisto- tai palvelutyö/Office work or services.....	94	81	79	61	68	74	70	61	64	61	62	63	67
Opiskelu tai koulunk./Studying.....	84	64	100	.	.	81	66	78	40	100	.	67	73
Kotirouva, kotiäiti, koti-isä/Homemaker.....	.	50	100	.	.	67	64	58	66	61	69	62	62
Eläkeläinen/Retired.....	100	0	33	33	69	59	0	33	40	36	66	59	59
Työtön/Unemployed.....	86	63	55	57	63	63	80	71	52	61	70	67	65
TUTKIMUSVUOSI/YEAR													
1978-1979.....
1980-1982.....
1983-1985.....
1986-1988.....
1989-1990.....
1991-1992.....
1993-1994.....
1995.....
1996.....	86	73	72	64	68	72	68	64	64	62	65	65	68

TAULUKKO 18.A. Apteekissa käyntien määrä viimeksi kuluneen vuoden aikana sukupuolen ja iän mukaan (%).
 TABLE 18.A. Visits to the pharmacy during the last year by sex and age (%).

	Miehet/Males					Total	Naiset/Females					Total	
	Ikäryhmä/Age group						Ikäryhmä/Age group						
	15-24	25-34	35-44	45-54	55-64		15-24	25-34	35-44	45-54	55-64		
Ei yhtään/None.....	38.8	13.0	10.5	14.0	10.7	16.7	12.2	2.0	2.0	2.3	2.7	4.1	9.9
1-2 kertaa/1-2 times.....	34.2	32.6	28.7	26.9	23.2	29.0	25.6	12.8	12.3	15.3	11.5	15.3	21.7
3-4 kertaa/3-4 times.....	13.9	20.5	21.6	19.4	21.1	19.5	16.9	18.7	19.4	20.0	16.6	18.4	18.9
5-6 kertaa/5-6 times.....	7.5	16.0	20.5	17.8	17.0	16.1	17.2	22.0	26.5	22.8	24.2	22.6	19.6
7-9 kertaa/7-8 times.....	1.8	2.4	4.3	4.4	6.9	4.0	8.7	11.0	8.3	9.2	7.9	9.1	6.7
10-20 kertaa/11-20 times.....	3.6	13.9	14.2	15.5	19.7	13.6	18.3	31.2	29.2	27.5	32.9	27.9	21.3
21 tai useammin/21 or more.....	.4	1.5	.3	2.1	1.4	1.2	1.2	2.3	2.5	3.1	4.2	2.6	1.9
Yhteensä/Total (%).....	100.0	100.0	100.0	100.0	100.0	100.0	100.0	100.0	100.0	100.0	100.0	100.0	100.0
Yhteensä/Total (N).....	281	331	352	387	289	1640	344	391	408	426	331	1900	3540
Puuttavia/Missing (n).....	5	6	4	4	10	29	2	3	6	8	9	28	57

 TAULUKKO 18.B. Kuluneen vuoden aikana vähintään 10 kertaa apteekissa käyneiden osuus taustamuuttujien mukaan (%).
 TABLE 18.B. Proportion of persons visiting at least 10 times pharmacy during the last year by background variables (%).

	Miehet/Males					Total	Naiset/Females					Total	
	Ikäryhmä/Age group						Ikäryhmä/Age group						
	15-24	25-34	35-44	45-54	55-64		15-24	25-34	35-44	45-54	55-64		
SIVIILISÄÄTY/MARITAL STATUS													
Naimisissa tai avoliitossa/Married or cohabiting.....	23	17	13	16	17	16	32	33	30	32	37	33	25
Naimaton/Single.....	2	13	23	26	43	11	16	33	29	20	42	23	17
Asumuserossa tai eronnut/Separated or divorced.....	.	0	3	15	37	16	.	53	41	24	45	37	29
Leski/Widowed.....	.	.	100	100	22	42	.	.	100	35	22	32	34
KOULUVUOSIA/YEARS OF SCHOOL													
0-8 vuotta/0-8 years.....	0	50	17	23	18	18	12	50	37	35	38	35	26
9-11 vuotta/9-11 years.....	3	13	13	16	29	14	13	36	28	32	41	29	21
12 v. tai enemmän/12 years or more..	5	17	16	15	18	14	27	33	33	27	29	30	24
KOULUVUOSIA/YEARS OF SCHOOL													
0-9 vuotta/0-9 years.....	1	17	17	23	21	18	11	36	33	37	38	33	25
10-12 vuotta/10-12 years.....	3	15	14	14	30	13	18	39	34	30	42	30	22
13 v. tai enemmän/13 years or more..	9	16	15	15	12	14	31	32	29	25	25	29	23
ASUINALUE/LIVING AREA													
Uusimaa/Province of Uusimaa.....	6	13	12	20	18	14	19	36	33	31	44	33	24
Länsi-Suomi/Western Finland.....	0	17	9	17	23	14	13	31	29	31	44	29	22
Keski-Suomi/Mid-Finland.....	7	20	17	16	23	17	19	32	35	26	31	28	23
Kaakkois-Suomi/South-eastern Finland	0	20	20	11	24	15	22	28	24	42	28	29	22
Itä-Suomi/Eastern Finland.....	0	14	18	23	15	16	33	29	33	28	37	32	24
Pohjois-Suomi/Northern Finland.....	6	11	15	19	25	14	19	41	33	30	36	32	24
KAUPUNGISTUMISASTE/URBANISATION													
Pääkaupunkiseutu/Helsinki Metropolitan area.....	7	15	13	19	19	15	20	38	39	31	38	34	25
Isot kaupungit/Major towns.....	7	13	18	17	20	15	18	32	30	29	37	29	23
Pienet kaupungit/Minor towns.....	1	17	13	27	22	16	26	38	33	28	38	32	25
Maalaiskunnat/Rural areas.....	3	17	14	10	23	13	15	28	28	33	36	28	21
KUNTARYHMÄ/TYPE OF MUNICIPALITY													
Kaupunkimaiset kunnat/Urban municipalities.....	5	15	15	20	20	15	21	35	33	28	38	31	24
Taajaan asutut kunnat/Semi-urban municipalities.....	2	8	12	20	24	13	14	35	28	33	38	29	22
Maaseutumaiset kunnat/Rural municipalities.....	3	19	14	11	23	14	18	30	31	34	35	30	23
AMMATTI/OCCUPATION													
Maataloustyö/Agricultural work.....	0	13	10	18	17	14	100	18	33	43	32	34	23
Tehdas-, rakennustyö tai vastaava/Industrial work.....	5	9	15	10	14	11	17	47	38	32	41	37	16
Toimisto- tai palvelutyö/Office work or services.....	17	18	12	17	14	15	23	31	29	26	29	28	24
Opiskelu tai koulunk./Studying.....	2	18	100	.	.	5	18	28	40	67	.	20	14
Kotirouva, kotiäiti, koti-isiä/Homemaker.....	.	100	100	.	.	100	55	34	21	44	47	36	37
Eläkeläinen/Retired.....	0	60	36	52	25	30	0	33	50	64	41	44	37
Työtön/Unemployed.....	6	15	16	17	28	16	14	45	50	32	47	38	26
TUTKIMUSVUOSI/YEAR													
1978-1979.....
1980-1982.....
1983-1985.....
1986-1988.....
1989-1990.....
1991-1992.....
1993-1994.....	4	11	15	17	24	14	17	33	30	28	28	27	21
1995.....	4	15	12	19	24	15	21	39	29	30	34	30	23
1996.....	4	15	14	18	21	15	19	34	32	31	37	31	23

TAULUKKO 19.A. Eräiden lääkkeiden käyttö viimeksi kuluneen viikon aikana sukupuolen ja iän mukaan (%).
TABLE 19.A. Use of some medicines during the last week by sex and age (%).

	Miehet/Males					Total	Naiset/Females					Total	
	Ikäryhmä/Age group						Ikäryhmä/Age group						
	15-24	25-34	35-44	45-54	55-64		15-24	25-34	35-44	45-54	55-64		
Verenpainelääke/For high blood pressure	.0	1.2	3.9	15.3	25.1	9.2	.3	.5	3.1	13.6	21.5	7.7	8.4
Päänsärkylläke/For headache	22.0	24.3	23.3	17.4	16.4	20.7	38.2	36.5	40.3	35.7	25.9	35.6	28.7
Muu särkylläke/For other aches	7.7	8.3	11.5	18.2	23.4	13.9	13.6	7.9	11.4	17.7	28.2	15.5	14.7
Ehkäisytabletti/Contraceptives							35.0	31.7	7.2	1.2	.3	14.6	
Rauhoittava lääke/Sedatives	2.4	4.5	2.8	6.6	4.3	4.3	.0	2.3	3.6	4.6	4.1	3.0	3.6
Unilääkkeitä/Sleeping pills	1.0	2.1	2.0	6.1	8.0	3.9	.0	.8	4.3	6.2	6.8	3.7	3.8
Rauta- tai vitamiinivalmiste/Vitamins or iron tablets	18.9	20.2	17.7	16.9	14.7	17.7	23.7	39.3	36.2	35.0	27.4	32.8	25.8
Yskänlääke/For cough	4.9	8.0	7.9	5.6	12.0	7.6	8.4	8.9	6.0	9.9	9.7	8.6	8.1
Seleenin tai muu hivenaineläike/other trace element supplements	.7	2.1	1.7	2.8	5.7	2.6	2.6	3.8	6.5	8.5	10.3	6.4	4.6
Luontaistuotekaupan luontaistuote/Health food products	3.5	5.6	7.0	9.2	9.4	7.1	9.2	16.0	15.7	22.8	22.4	17.4	12.6
Apteekin luonnolliset lääkkeet/Natural pharmaceuticals	2.8	2.7	3.1	3.6	6.7	3.7	3.5	4.8	8.5	7.1	11.2	7.0	5.5
Hormonilääkkeitä vaihdemuosiin/ Hormone replacement therapy							.0	.3	2.4	22.4	30.6	11.0	
Kolesterolilääkkeitä/For high cholesterol	.0	.0	.6	4.1	3.0	1.6	.0	.0	.0	.7	3.5	.8	1.2
Ei käyttänyt em.lääkkeitä/Not used medicines mentioned above	53.8	47.5	46.9	37.6	30.4	43.1	25.4	19.8	23.9	19.8	12.9	20.5	31.0
Yhteensä/Total (N)	286	337	356	391	299	1669	346	394	414	434	340	1928	3597

TAULUKKO 19.B. Niiden osuus taustamuuttujien mukaan, jotka eivät ole käyttäneet em. lääkkeitä *) (%).
TABLE 19.B. Proportion of persons, who did not use above mentioned medicines *) , by background variables (%).

	Miehet/Males					Total	Naiset/Females					Total	
	Ikäryhmä/Age group						Ikäryhmä/Age group						
	15-24	25-34	35-44	45-54	55-64		15-24	25-34	35-44	45-54	55-64		
SIVILISÄÄTY/MARITAL STATUS													
Naimisissa tai avoliitossa/Married or cohabiting	34	50	48	41	31	42	18	19	26	27	21	23	32
Naimaton/Single	57	44	43	23	12	47	28	22	18	30	15	25	36
Asumuserossa tai eronnut/Separated or divorced	.	38	50	47	33	43	.	27	30	11	11	18	28
Leski/Widowed	.	.	0	0	60	46	.	.	25	29	15	20	25
KOULUVUOSIA/YEARS OF SCHOOL													
0-8 vuotta/0-8 years	64	50	50	33	34	38	52	0	27	22	21	24	32
9-11 vuotta/9-11 years	53	53	47	38	24	44	28	23	21	26	17	23	34
12 v. tai enemmän/12 years or more	53	45	46	46	28	45	19	20	27	25	18	22	32
KOULUVUOSIA/YEARS OF SCHOOL													
0-9 vuotta/0-9 years	54	61	52	30	32	39	37	7	21	22	21	23	31
10-12 vuotta/10-12 years	57	47	45	49	27	47	23	30	25	29	16	25	36
13 v. tai enemmän/13 years or more	50	46	46	43	27	44	19	19	26	24	18	22	31
ASUINALUE/LIVING AREA													
Uusimaa/Province of Uusimaa	58	42	46	42	31	43	26	15	28	25	13	22	31
Länsi-Suomi/Western Finland	52	44	41	32	31	39	26	24	28	30	23	27	33
Keski-Suomi/Mid-Finland	48	45	45	41	40	44	29	23	19	22	16	22	32
Kaakkois-Suomi/South-eastern Finland	63	48	51	42	16	44	22	22	24	20	29	24	33
Itä-Suomi/Eastern Finland	65	61	34	43	29	43	27	27	11	16	17	20	32
Pohjois-Suomi/Northern Finland	48	61	67	44	30	52	20	14	32	29	18	23	37
KAUPUNGISTUMISASTE/URBANISATION													
Pääkaupunkiseutu/Helsinki Metropolitan area	51	45	45	40	33	43	16	13	29	24	13	20	30
Isot kaupungit/Major towns	45	47	43	36	37	42	24	19	22	18	16	20	30
Pienet kaupungit/Minor towns	59	52	51	35	28	45	30	18	24	30	25	26	35
Maalaiskunnat/Rural areas	57	47	48	45	28	45	27	27	25	26	19	25	34
KUNTARYHMÄ/TYP E OF MUNICIPALITY													
Kaupunkimaiset kunnat/Urban municipalities	48	46	46	38	32	42	22	15	26	24	17	21	31
Taajaan asutut kunnat/Semi-urban municipalities	70	53	44	39	31	48	31	22	20	25	25	25	35
Maaseutumaiset kunnat/Rural municipalities	55	50	51	44	29	45	31	33	26	28	20	28	36
AMMATTI/OCCUPATION													
Maataloustyö/Agricultural work	67	63	65	27	45	49	0	27	25	36	26	29	40
Tehdas-, rakennustyö tai vastaava/ Industrial work	56	58	49	40	41	48	33	32	17	24	18	23	44
Toimisto- tai palvelutyö/Office work or services	39	37	45	44	34	41	21	20	27	27	21	24	30
Opiskelu tai koulunkäynti/ Studying	57	56	0	.	.	56	26	5	20	33	.	23	37
Kotirouva, kotiäiti, koti-isä/Homemaker	.	50	100	.	.	67	27	19	24	11	25	20	21
Eläkeläinen/Retired	100	33	29	30	23	25	100	33	20	13	16	16	21
Työtön/Unemployed	40	50	47	41	34	43	20	32	21	16	16	21	33
TUTKIMUSVUOSI/YEAR													
1978-1979	74	67	60	49	40	60	46	41	44	36	31	40	50
1980-1982	71	64	60	48	38	57	44	41	39	35	28	38	48
1983-1985	65	57	52	45	31	51	32	31	31	26	23	29	39
1986-1988	65	59	55	44	33	53	31	29	32	26	21	28	40
1989-1990	61	53	52	42	37	50	27	25	27	23	19	24	37
1991-1992	62	52	50	41	38	49	27	25	28	24	20	25	36
1993-1994	61	52	46	43	31	47	25	22	22	20	18	22	34
1995	53	44	47	38	30	43	23	18	20	21	14	20	30
1996	54	48	47	40	31	44	25	20	25	25	19	23	33

*) Ei sisällä unilääkkeitä (kysytty vuosina 1992-1996), ei sisällä hormonilääkkeitä vaihdemuosiin (kysytty vuosina 1995-1996), ei sisällä kolesterolilääkkeitä (kysytty vuonna 1996)
Sleeping pills are not included (have been asked in 1992-1995), hormone replacement therapy not included (have been asked in 1995-1996), cholesterol medicines are not included (have been asked in 1996)

TAULUKKO 20.A. Verenpaineen viimeisin mittaamisajankohta sukupuolen ja iän mukaan (%).
 TABLE 20.A. Time of last blood pressure measurement by sex and age (%).

	Miehet/Males					Total	Naiset/Females					Total	
	Ikäryhmä/Age group						Ikäryhmä/Age group						
	15-24	25-34	35-44	45-54	55-64		15-24	25-34	35-44	45-54	55-64		
Alle 6 kk sitten/During the last half a year.....	37.6	36.3	35.1	45.7	56.0	42.0	49.4	46.2	49.3	55.9	63.2	52.6	47.7
6 kk - 1 v. sitten/Half a year to 1 years ago.....	25.9	19.9	17.4	24.3	21.5	21.7	25.0	29.2	25.6	21.2	19.8	24.2	23.1
1 v. - 5 v. sitten.....	27.7	32.9	36.9	23.3	18.8	28.1	19.7	20.3	21.5	19.8	15.0	19.4	23.4
Yli 5 v sitten/More than 5 years ago.....	1.1	7.9	8.0	5.7	3.1	5.4	.6	3.0	2.9	2.1	1.5	2.1	3.6
Ei koskaan/Never.....	2.1	.9	1.4	.5	.7	1.1	1.5	.3	.0	.9	.6	.6	.8
Ei tiedä/I don't know.....	5.7	2.1	1.1	.5	.0	1.8	3.8	1.0	.7	.0	.0	1.0	1.4
Yhteensä/Total (%).....	100.0	100.0	100.0	100.0	100.0	100.0	100.0	100.0	100.0	100.0	100.0	100.0	100.0
Yhteensä/Total (N).....	282	331	350	387	293	1643	340	394	410	429	334	1907	3550
Puuttavia/Missing (n).....	4	6	6	4	6	26	6	0	4	5	6	21	47

 TAULUKKO 20.B. Viimeisen viiden vuoden aikana verenpaineen mittauksessa käyneiden osuus taustamuuttujien mukaan (%).
 TABLE 20.B. Proportion of persons with blood pressure measured during the last five year, by background variables (%).

	Miehet/Males					Total	Naiset/Females					Total	
	Ikäryhmä/Age group						Ikäryhmä/Age group						
	15-24	25-34	35-44	45-54	55-64		15-24	25-34	35-44	45-54	55-64		
SIVILISÄÄTY/MARITAL STATUS													
Naimisissa tai avoliitossa/Married or cohabiting.....	91	90	92	94	98	93	97	97	96	97	98	97	95
Naimaton/Single.....	91	87	86	90	92	90	93	93	96	96	100	94	92
Asumuserossa tai eronnut/Separated or divorced.....	.	86	72	94	88	85	.	93	98	96	98	97	92
Leski/Widowed.....	.	.	100	100	89	92	.	.	100	94	94	94	94
KOULUVUOSIA/YEARS OF SCHOOL													
0-8 vuotta/0-8 years.....	69	100	83	95	96	92	75	100	93	99	96	95	93
9-11 vuotta/9-11 years.....	94	92	89	93	95	92	93	92	97	96	100	96	94
12 v. tai enemmän/12 years or more..	95	88	91	93	98	92	98	96	96	97	98	97	95
KOULUVUOSIA/YEARS OF SCHOOL													
0-9 vuotta/0-9 years.....	81	90	87	93	96	91	89	97	97	99	97	96	94
10-12 vuotta/10-12 years.....	96	88	91	95	97	93	94	90	96	96	99	95	94
13 v. tai enemmän/13 years or more..	96	90	90	94	98	92	99	97	96	96	98	97	95
ASUINALUE/LIVING AREA													
Uusimaa/Province of Uusimaa.....	89	85	88	93	99	90	97	95	95	96	98	96	94
Länsi-Suomi/Western Finland.....	84	93	97	95	95	93	93	96	94	100	95	96	95
Keski-Suomi/Mid-Finland.....	95	88	79	93	95	90	96	97	96	95	99	96	93
Kaakkois-Suomi/South-eastern Finland	96	87	97	92	97	94	86	100	100	98	98	97	95
Itä-Suomi/Eastern Finland.....	90	86	90	95	95	92	94	89	97	96	100	95	93
Pohjois-Suomi/Northern Finland.....	96	98	90	92	97	94	94	98	98	97	100	97	96
KAUPUNGISTUMISASTE/URBANISATION													
Pääkaupunkiseutu/Helsinki Metropolitan area.....	90	82	84	92	100	89	98	94	96	96	98	96	93
Isot kaupungit/Major towns.....	95	88	90	93	94	92	94	93	95	98	98	96	94
Pienet kaupungit/Minor towns.....	90	91	91	96	97	93	91	99	96	97	97	96	95
Maalaiskunnat/Rural areas.....	90	94	91	92	95	92	95	97	97	97	98	97	95
KUNTARYHMÄ/TYPE OF MUNICIPALITY													
Kaupunkimaiset kunnat/Urban municipalities.....	93	86	88	92	96	91	94	95	96	97	98	96	93
Taajaan asutut kunnat/Semi-urban municipalities.....	87	97	94	97	97	94	92	100	97	97	96	96	95
Maaseutumaiset kunnat/Rural municipalities.....	91	95	90	94	96	93	97	95	98	98	99	97	95
AMMATTI/OCCUPATION													
Maataloustyö/Agricultural work.....	100	94	90	86	100	93	100	100	100	100	96	99	95
Tehdas-, rakennustyö tai vastaava/Industrial work.....	95	91	95	96	100	95	83	89	92	96	100	93	94
Toimisto- tai palvelutyö/Office work or services.....	94	89	88	92	98	91	98	97	98	97	98	97	95
Opiskelu tai koulunk./Studying.....	90	94	100	.	.	91	93	98	100	100	.	94	93
Kotirouva, kotiäiti, koti-isä/Homemaker.....	.	100	0	.	.	67	100	97	86	95	100	95	94
Eläkeläinen/Retired.....	100	83	92	100	95	96	.	100	90	100	98	98	97
Työtön/Unemployed.....	91	80	86	90	94	88	97	89	100	94	95	95	91
TUTKIMUSVUOSI/YEAR													
1978-1979.....	88	87	90	92	95	90	86	94	94	95	93	93	91
1980-1982.....	89	87	91	94	96	91	87	94	92	95	96	93	92
1983-1985.....	90	90	89	94	96	91	91	95	93	95	94	94	93
1986-1988.....	90	89	91	95	96	92	92	96	93	96	95	94	93
1989-1990.....	93	91	90	95	94	92	94	96	93	95	95	94	93
1991-1992.....	90	91	88	94	95	91	93	95	95	97	96	95	94
1993-1994.....	89	89	90	95	96	92	91	98	94	96	96	95	93
1995.....	90	88	91	95	97	92	91	97	96	95	95	95	93
1996.....	91	89	89	93	96	92	94	96	96	97	98	96	94

TAULUKKO 21.A. Veren kolesterolin viimeisin tutkimisajankohta sukupuolen ja iän mukaan (%).
TABLE 21.A. Time of last blood cholesterol test by sex and age (%).

	Miehet/Males					Total	Naiset/Females					Total	
	Ikäryhmä/Age group						Ikäryhmä/Age group						
	15-24	25-34	35-44	45-54	55-64		15-24	25-34	35-44	45-54	55-64		
Alle 6 kk sitten/During the last half a year.....	6.4	8.8	14.0	18.6	24.2	14.6	4.1	8.6	14.3	18.3	29.0	14.8	14.7
6 kk - 1 v sitten/Half a year to 5 years ago.....	5.4	7.0	9.7	15.2	16.7	11.0	5.6	6.9	12.3	14.5	16.8	11.3	11.1
1 v - 5 v sitten.....	10.0	18.8	28.8	33.6	35.5	25.9	7.4	22.8	27.1	34.9	26.0	24.3	25.0
Yli 5 v sitten/More than 5 years ago.....	.7	7.6	10.8	10.9	9.2	8.2	.9	6.6	11.4	11.7	11.1	8.5	8.4
Ei koskaan/Never.....	52.9	41.8	28.2	14.5	8.9	28.5	60.0	44.9	29.5	16.9	12.9	32.4	30.6
Ei tiedä/I don't know.....	24.6	16.1	8.5	7.2	5.5	11.9	22.1	10.2	5.3	3.7	4.2	8.8	10.2
Yhteensä/Total (%).....	100.0	100.0	100.0	100.0	100.0	100.0	100.0	100.0	100.0	100.0	100.0	100.0	100.0
Yhteensä/Total (N).....	280	330	351	387	293	1641	340	394	413	427	334	1908	3549
Puuttavia/Missing (n).....	6	7	5	4	6	28	6	0	1	7	6	20	48

TAULUKKO 21.B. Viimeisen viiden vuoden aikana veren kolesterolin tutkimuksessa käyneiden osuus taustamuuttujien mukaan (%).
TABLE 21.B. Proportion of persons having blood cholesterol measured during the last five year by background variables (%).

	Miehet/Males					Total	Naiset/Females					Total	
	Ikäryhmä/Age group						Ikäryhmä/Age group						
	15-24	25-34	35-44	45-54	55-64		15-24	25-34	35-44	45-54	55-64		
SIVILISÄÄTY/MARITAL STATUS													
Naimisissa tai avoliitossa/Married or cohabiting.....	25	36	54	71	80	60	24	36	57	66	71	55	58
Naimaton/Single.....	21	31	50	55	63	32	15	44	41	63	67	30	31
Asumuserossa tai eronnut/Separated or divorced.....	.	29	45	47	60	48	.	47	43	84	77	67	60
Leski/Widowed.....	.	.	100	100	63	73	.	.	100	53	76	70	71
KOULUVUOSIA/YEARS OF SCHOOL													
0-8 vuotta/0-8 years.....	10	0	42	63	74	60	4	100	50	64	67	59	60
9-11 vuotta/9-11 years.....	16	32	52	68	79	48	16	23	51	72	76	50	49
12 v. tai enemmän/12 years or more..	31	36	56	69	82	50	20	41	56	65	73	48	49
KOULUVUOSIA/YEARS OF SCHOOL													
0-9 vuotta/0-9 years.....	11	23	45	64	74	55	8	47	58	68	69	57	56
10-12 vuotta/10-12 years.....	21	33	54	72	77	47	20	26	50	69	80	46	47
13 v. tai enemmän/13 years or more..	35	38	55	67	86	53	20	42	56	65	70	50	51
ASUINALUE/LIVING AREA													
Uusimaa/Province of Uusimaa.....	16	32	46	63	87	49	23	35	50	68	77	52	50
Länsi-Suomi/Western Finland.....	16	36	59	66	68	50	15	35	47	64	69	46	48
Keski-Suomi/Mid-Finland.....	36	29	53	71	72	53	13	36	46	63	71	47	49
Kaakkois-Suomi/South-eastern Finland	15	36	54	68	73	54	17	38	68	70	65	54	54
Itä-Suomi/Eastern Finland.....	32	52	68	75	79	65	24	60	71	84	86	63	64
Pohjois-Suomi/Northern Finland.....	20	34	41	67	76	45	13	34	61	74	66	48	46
KAUPUNGISTUMISASTE/URBANISATION													
Pääkaupunkiseutu/Helsinki													
Metropolitan area.....	15	30	48	58	89	48	24	35	47	70	76	51	50
Isot kaupungit/Major towns.....	26	38	49	74	76	53	15	41	52	67	73	49	51
Pienet kaupungit/Minor towns.....	20	30	53	69	68	49	20	34	61	66	78	51	50
Maalaiskunnat/Rural areas.....	24	39	56	66	77	54	14	41	54	68	65	50	52
KUNTARYHMÄ/TYPE OF MUNICIPALITY													
Kaupunkimaiset kunnat/Urban municipalities.....	21	33	50	67	78	50	18	37	54	68	77	51	51
Taajaan asutut kunnat/Semi-urban municipalities.....	23	37	52	68	71	51	16	34	43	66	63	44	47
Maaseutumaiset kunnat/Rural municipalities.....	23	37	60	68	75	54	14	44	58	68	63	52	53
AMMATTI/OCCUPATION													
Maataloustyö/Agricultural work.....	0	31	35	55	60	44	100	55	83	59	61	64	53
Tehdas-, rakennustyö tai vastaava/Industrial work.....	24	33	55	71	73	53	50	37	42	60	88	55	53
Toimisto- tai palvelutyö/Office work or services.....	17	35	57	71	89	58	26	43	58	71	73	59	59
Opiskelu tai koulunk./Studying.....	20	41	0	.	.	23	14	40	40	67	.	18	20
Kotirouva, kotiäiti, koti-isä/Homemaker.....	.	50	100	.	.	67	9	27	24	47	60	31	32
Eläkeläinen/Retired.....	0	17	46	74	79	74	.	67	30	71	71	68	71
Työttömä/Unemployed.....	31	33	41	45	63	42	23	26	53	61	78	48	45
TUTKIMUSVUOSI/YEAR													
1978-1979.....	31	32	48	62	63	45	19	24	36	48	52	34	39
1980-1982.....	25	30	46	55	61	42	18	21	31	44	53	33	38
1983-1985.....	25	27	41	53	60	40	16	17	28	37	48	29	34
1986-1988.....	23	26	40	56	63	40	13	17	25	40	49	28	33
1989-1990.....	22	33	55	64	68	48	15	26	41	63	69	42	44
1991-1992.....	26	40	58	72	73	53	23	39	54	71	71	52	52
1993-1994.....	23	40	63	74	77	56	15	38	52	69	78	50	52
1995.....	22	36	55	73	75	53	17	33	50	69	72	48	50
1996.....	22	35	52	67	76	51	17	38	54	68	72	50	51

TAULUKKO 22.A. Onko koskaan todettu korkea veren kolesterolipitoisuus, sukupuolen ja iän mukaan (%).
 TABLE 22.A. Detected high blood cholesterol level by sex and age (%).

Ei/No..... Kyllä/Yes.....	Miehet/Males					Total	Naiset/Females					Total		
	Ikäryhmä/Age group						Total	Ikäryhmä/Age group					Total	
	15-24	25-34	35-44	45-54	55-64			15-24	25-34	35-44	45-54			55-64
97.8	94.9	83.5	67.6	63.0	80.8	96.3	93.6	87.4	81.3	58.4	83.8	82.4		
2.2	5.1	16.5	32.4	37.0	19.2	3.7	6.4	12.6	18.7	41.6	16.2	17.6		
Yhteensä/Total (%).....	100.0	100.0	100.0	100.0	100.0	100.0	100.0	100.0	100.0	100.0	100.0	100.0		
Yhteensä/Total (N).....	276	313	339	376	281	1585	324	373	389	411	320	1817		
Puuttavia/Missing (n).....	10	24	17	15	18	84	22	21	25	23	20	111		

 TAULUKKO 22.B. Niiden osuus, joilla todettu korkea veren kolesterolipitoisuus taustamuuttujien mukaan(%).
 TABLE 22.B. Proportion of persons with high blood cholesterol level by background variables (%).

	Miehet/Males					Total	Naiset/Females					Total		
	Ikäryhmä/Age group						Total	Ikäryhmä/Age group					Total	
	15-24	25-34	35-44	45-54	55-64			15-24	25-34	35-44	45-54			55-64
SIVILLISÄÄTY/MARITAL STATUS														
Naimisissa tai avoliitossa/Married or cohabiting.....	6	6	18	33	39	24	3	6	13	17	42	17		
Naimaton/Single.....	2	2	14	35	38	8	4	5	13	32	47	10		
Asumuserossa tai eronnut/Separated or divorced.....	.	13	11	30	26	22	.	21	7	22	32	21		
Leski/Widowed.....	.	.	0	0	22	17	.	.	0	27	45	37		
KOULUVUOSIA/YEARS OF SCHOOL														
0-8 vuotta/0-8 years.....	0	0	18	35	37	30	0	0	19	23	43	30		
9-11 vuotta/9-11 years.....	2	7	15	33	36	18	4	0	9	21	43	17		
12 v. tai enemmän/12 years or more..	2	4	18	28	37	15	4	8	14	13	37	12		
KOULUVUOSIA/YEARS OF SCHOOL														
0-9 vuotta/0-9 years.....	0	7	14	35	39	27	3	0	12	25	43	25		
10-12 vuotta/10-12 years.....	3	4	18	33	30	15	4	2	11	18	43	14		
13 v. tai enemmän/13 years or more..	2	5	17	27	38	16	3	9	13	12	36	12		
ASUINALUE/LIVING AREA														
Uusimaa/Province of Uusimaa.....	2	4	14	31	42	18	6	3	15	18	37	16		
Länsi-Suomi/Western Finland.....	2	4	15	34	34	19	4	6	14	16	42	15		
Keski-Suomi/Mid-Finland.....	4	10	14	36	29	19	1	6	11	14	42	15		
Kaakkois-Suomi/South-eastern Finland	4	0	19	24	30	18	3	3	5	31	42	19		
Itä-Suomi/Eastern Finland.....	0	12	21	41	49	28	6	18	11	17	66	23		
Pohjois-Suomi/Northern Finland.....	2	0	20	31	40	17	2	6	15	26	32	15		
KAUPUNGISTUMISASTE/URBANISATION														
Pääkaupunkiseutu/Helsinki														
Metropolitan area.....	3	3	16	28	40	18	4	4	14	20	31	15		
Isot kaupungit/Major towns.....	2	5	14	35	40	19	2	8	11	16	47	16		
Pienet kaupungit/Minor towns.....	3	4	16	35	31	19	6	5	15	17	49	17		
Maalaiskunnat/Rural areas.....	2	7	18	31	38	20	3	8	11	21	39	16		
KUNTARYHMÄ/TYPE OF MUNICIPALITY														
Kaupunkimaiset kunnat/Urban municipalities.....	3	4	16	30	37	18	3	6	12	18	45	16		
Taajaan asutut kunnat/Semi-urban municipalities.....	0	11	20	35	46	23	2	4	12	17	31	13		
Maaseutumaiset kunnat/Rural municipalities.....	3	4	17	35	33	20	6	10	14	22	40	18		
AMMATTI/OCCUPATION														
Maataloustyö/Agricultural work.....	0	0	12	38	21	19	0	0	8	23	38	21		
Tehdas-, rakennustyö tai vastaava/Industrial work.....	5	6	21	29	42	20	17	0	14	17	29	15		
Toimisto- tai palvelutyö/Office work or services.....	0	4	19	35	43	22	2	7	15	19	38	16		
Opiskelu tai koulunk./Studying.....	1	3	0	.	.	1	2	3	0	0	.	2		
Kotirouva, kotiäiti, koti-isä/Homemaker.....	.	0	0	.	.	0	18	7	0	18	38	11		
Eläkeläinen/Retired.....	.	0	9	38	39	36	.	0	13	19	48	41		
Työtön/Unemployed.....	9	7	7	26	26	14	9	11	14	14	39	18		
TUTKIMUSVUOSI/YEAR														
1978-1979.....		
1980-1982.....		
1983-1985.....		
1986-1988.....		
1989-1990.....		
1991-1992.....	1	7	20	29	34	17	1	5	12	23	36	15		
1993-1994.....	2	7	22	33	35	20	2	6	11	22	36	15		
1995.....	3	7	24	30	36	20	2	5	13	22	37	15		
1996.....	2	5	17	32	37	19	4	6	13	19	42	16		

TAULUKKO 23.A. Kolesteroliinsa tutkituksi ilmoittaneiden, kolesterolimittauksen yhteydessä ruokavalio-ohjeiden saaminen veren kolesterolitason alentamiseksi sukupuolen ja iän mukaan (%).
TABLE 23.A. Diet recommendations during the cholesterol measurement for lowering blood cholesterol level among those who have had their cholesterol measured by sex and age (%).

	Miehet/Males						Naiset/Females					Total	
	Ikäryhmä/Age group					Total	Ikäryhmä/Age group						Total
	15-24	25-34	35-44	45-54	55-64		15-24	25-34	35-44	45-54	55-64		
Ei annettu ohjeita/No advice given..	78.2	80.0	59.7	55.0	62.4	62.8	78.2	75.5	71.7	72.7	52.7	68.2	65.7
Annettiin ohjeita/Advice given.....	21.8	20.0	40.3	45.0	37.6	37.2	21.8	24.5	28.3	27.3	47.3	31.8	34.3
Yhteensä/Total (%).....	100.0	100.0	100.0	100.0	100.0	100.0	100.0	100.0	100.0	100.0	100.0	100.0	100.0
Yhteensä/Total (N).....	55	125	201	289	237	907	55	163	247	300	256	1021	1928
Puuttavia/Missing (n).....	8	14	21	14	14	71	6	14	22	39	21	102	173

TAULUKKO 23.B. Ruokavalio-ohjeita saaneiden osuus taustamuuttujien mukaan (%).
TABLE 23.B. Proportion of persons who received diet recommendations by background variables (%).

	Miehet/Males						Naiset/Females					Total	
	Ikäryhmä/Age group					Total	Ikäryhmä/Age group						Total
	15-24	25-34	35-44	45-54	55-64		15-24	25-34	35-44	45-54	55-64		
SIVIILISÄÄTY/MARITAL STATUS													
Naimisissa tai avoliitossa/Married or cohabiting.....	25	21	39	44	38	38	7	26	31	28	48	33	35
Naimaton/Single.....	21	15	42	48	40	30	28	19	30	33	54	30	30
Asumuserossa tai eronnut/Separated or divorced.....	.	100	53	45	29	43	.	38	9	18	36	23	30
Leski/Widowed.....	.	.	.	50	75	67	.	.	0	40	50	43	46
KOULUVUOSIA/ YEARS OF SCHOOL													
0-8 vuotta/0-8 years.....	0	.	38	52	37	43	0	20	41	28	51	42	42
9-11 vuotta/9-11 years.....	13	21	43	51	37	39	29	6	21	30	49	32	36
12 v. tai enemmän/12 years or more..	27	19	39	33	37	32	18	27	30	22	41	28	30
KOULUVUOSIA/ YEARS OF SCHOOL													
0-9 vuotta/0-9 years.....	14	33	38	52	39	43	20	7	28	31	50	38	40
10-12 vuotta/10-12 years.....	21	15	45	49	31	37	19	11	25	29	51	31	34
13 v. tai enemmän/13 years or more..	25	23	37	31	37	31	28	30	30	19	37	28	29
ASUINALUE/LIVING AREA													
Uusimaa/Province of Uusimaa.....	17	9	36	38	40	33	11	21	26	19	42	26	29
Länsi-Suomi/Western Finland.....	17	17	41	48	35	37	25	30	27	31	37	31	34
Keski-Suomi/Mid-Finland.....	35	43	45	51	33	42	33	16	33	25	50	33	37
Kaakkois-Suomi/South-eastern Finland	33	38	43	44	32	40	40	27	10	38	46	32	36
Itä-Suomi/Eastern Finland.....	0	12	36	47	44	36	25	26	37	32	59	37	37
Pohjois-Suomi/Northern Finland.....	13	13	42	44	42	36	17	29	37	36	61	40	38
KAUPUNGISTUMISASTE/URBANISATION													
Pääkaupunkiseutu/Helsinki													
Metropolitan area.....	25	4	39	40	38	33	9	24	26	19	35	24	28
Isot kaupungit/Major towns.....	33	24	40	51	46	42	42	29	29	27	46	34	38
Pienet kaupungit/Minor towns.....	0	23	41	50	32	37	16	12	33	35	55	35	36
Maalaiskunnat/Rural areas.....	30	24	41	39	36	36	23	30	26	27	49	32	34
AMMATTI/OCCUPATION													
Maataloustyö/Agricultural work.....	.	17	22	71	14	35	0	17	25	35	56	38	37
Tehdas-, rakennustyö tai vastaava/Industrial work.....	27	16	47	48	37	40	50	14	23	24	27	24	37
Toimisto- tai palvelutyö/Office work or services.....	25	24	39	39	38	37	9	23	30	28	44	30	32
Opiskelu tai koulunk./Studying.....	10	8	.	.	.	9	23	24	50	0	.	23	17
Kotirouva, kotiäiti, koti-isä/Homemaker.....	.	0	0	.	.	0	0	40	20	20	40	31	30
Eläkeläinen/Retired.....	.	0	50	38	42	41	.	0	25	21	49	44	42
Työtön/Unemployed.....	63	21	35	50	29	38	38	33	30	15	58	36	37
TUTKIMUSVUOSI/YEAR													
1978-1979.....
1980-1982.....
1983-1985.....
1986-1988.....
1989-1990.....	5	17	33	30	33	27	18	22	19	29	39	27	27
1991-1992.....	9	21	37	39	39	33	18	20	26	35	42	31	32
1993-1994.....	8	21	34	40	41	33	22	22	30	32	41	32	32
1995.....	10	20	35	40	40	34	21	22	26	29	42	30	32
1996.....	22	20	40	45	38	37	22	25	28	27	47	32	34

TAULUKKO 24.A. Hammaslääkärin vastaanotolla käyntien määrä viimeksi kuluneen vuoden aikana sukupuolen ja iän mukaan (%).
 TABLE 24.A. Visits to the dentist during the last year by sex and age (%).

	Miehet/Males					Total	Naiset/Females					Total	
	Ikäryhmä/Age group						Ikäryhmä/Age group						
	15-24	25-34	35-44	45-54	55-64		15-24	25-34	35-44	45-54	55-64		
Ei yhtään/Not at all.....	29.5	42.7	44.5	42.0	46.8	41.3	25.7	24.9	27.5	31.5	37.9	29.3	34.8
Yksi/One.....	35.2	24.2	24.4	26.9	21.2	26.3	33.7	36.9	29.4	27.7	23.5	30.4	28.5
Kaksi/Two.....	14.2	13.6	15.1	13.3	13.8	14.0	16.0	14.2	16.7	16.5	16.6	16.0	15.1
Kolme/Three.....	9.3	7.6	4.9	8.0	4.5	6.9	11.5	10.2	10.3	8.4	7.8	9.6	8.4
Neljä/Four.....	3.9	3.6	2.6	3.2	4.8	3.6	4.7	5.6	6.4	5.5	4.7	5.4	4.6
Viisi/Five.....	2.1	2.1	4.1	4.5	3.0	3.3	2.7	5.6	3.2	3.3	2.8	3.6	3.4
Kuusi tai enemmän/Six or more.....	5.7	6.1	4.4	2.1	5.9	4.7	5.6	2.5	6.6	7.2	6.6	5.7	5.2
Yhteensä/Total (%).....	100.0	100.0	100.0	100.0	100.0	100.0	100.0	100.0	100.0	100.0	100.0	100.0	100.0
Yhteensä/Total (N).....	281	330	344	376	269	1600	338	393	408	419	319	1877	3477
Puuttavia/Missing (n).....	5	7	12	15	30	69	8	1	6	15	21	51	120

 TAULUKKO 24.B. Hammaslääkärin vastaanotolla viimeksi kuluneen vuoden aikana käyneiden osuus taustamuuttujan mukaan (%).
 TABLE 24.B. Proportion of persons with visits to the dentist during the last year by background variables (%).

	Miehet/Males					Total	Naiset/Females					Total	
	Ikäryhmä/Age group						Ikäryhmä/Age group						
	15-24	25-34	35-44	45-54	55-64		15-24	25-34	35-44	45-54	55-64		
SIVIILISÄÄTY/MARITAL STATUS													
Naimisissa tai avoliitossa/Married or cohabiting.....	61	61	57	59	58	59	63	76	73	71	61	70	65
Naimaton/Single.....	72	50	49	58	10	60	78	73	71	60	76	75	67
Asumuserossa tai eronnut/Separated or divorced.....	.	63	52	52	45	51	.	73	71	64	53	64	59
Leski/Widowed.....	.	.	100	50	56	58	.	.	100	47	63	61	60
KOULUVUOSIA/ YEARS OF SCHOOL													
0-8 vuotta/0-8 years.....	91	50	58	45	45	52	92	83	64	51	46	55	53
9-11 vuotta/9-11 years.....	75	53	54	60	47	58	77	68	71	63	66	69	64
12 v. tai enemmän/12 years or more..	60	60	56	65	77	61	70	76	75	82	79	76	70
KOULUVUOSIA/ YEARS OF SCHOOL													
0-9 vuotta/0-9 years.....	86	62	55	47	46	55	85	67	72	53	49	60	57
10-12 vuotta/10-12 years.....	67	56	55	63	42	58	72	67	70	72	74	71	65
13 v. tai enemmän/13 years or more..	57	58	56	66	86	62	70	79	75	81	78	77	71
ASUINALUE/LIVING AREA													
Uusimaa/Province of Uusimaa.....	65	50	58	66	60	59	74	72	79	75	66	74	67
Länsi-Suomi/Western Finland.....	83	76	67	59	61	69	76	84	75	71	62	74	72
Keski-Suomi/Mid-Finland.....	70	52	57	61	57	59	74	73	73	70	73	72	66
Kaakkois-Suomi/South-eastern Finland	64	52	59	55	41	55	68	69	66	67	64	66	61
Itä-Suomi/Eastern Finland.....	70	46	38	49	50	48	82	71	80	60	41	68	59
Pohjois-Suomi/Northern Finland.....	66	58	47	45	31	51	72	77	57	41	46	61	56
KAUPUNGISTUMISASTE/URBANISATION													
Pääkaupunkiseutu/Heisinki Metropolitan area.....	72	52	52	63	64	60	80	74	78	76	70	76	68
Isot kaupungit/Major towns.....	70	63	52	59	55	60	80	81	74	77	70	77	69
Pienet kaupungit/Minor towns.....	65	61	57	59	51	59	71	78	66	62	57	67	63
Maalaiskunnat/Rural areas.....	74	54	58	54	48	57	70	68	74	63	56	67	62
KUNTARYHMÄ/TYPE OF MUNICIPALITY													
Kaupunkimaiset kunnat/Urban municipalities.....	67	58	52	61	57	59	75	78	74	73	67	74	67
Taajaan asutut kunnat/Semi-urban municipalities.....	73	54	65	46	47	57	71	72	65	64	65	67	63
Maaseutumaiset kunnat/Rural municipalities.....	77	57	58	60	49	60	74	69	73	59	47	65	63
AMMATTI/OCCUPATION													
Maataloustyö/Agricultural work.....	0	56	55	77	41	56	100	91	83	60	55	68	62
Tehdas-, rakennustyö tai vastaava/Industrial work.....	59	59	62	53	53	57	50	58	78	60	59	63	58
Toimisto- tai palvelutyö/Office work or services.....	59	57	56	65	70	61	65	74	73	75	69	73	69
Opiskelu tai koulunk./Studying.....	77	59	100	.	.	74	80	93	80	67	.	82	78
Kotirouva, kotiäiti, koti-isä/Homemaker.....	.	50	0	.	.	33	27	83	64	56	58	68	67
Eläkeläinen/Retired.....	100	80	54	42	51	51	.	67	89	64	58	61	56
Työtön/Unemployed.....	65	48	37	47	39	47	62	55	61	30	68	56	51
TUTKIMUSVUOSI/YEAR													
1978-1979.....	64	48	46	40	34	48	72	65	56	44	32	56	52
1980-1982.....	67	53	46	42	35	50	77	67	60	52	35	59	54
1983-1985.....	71	52	51	44	35	51	80	69	64	50	39	61	57
1986-1988.....	72	57	52	50	43	56	79	72	66	59	47	66	61
1989-1990.....	75	56	52	47	43	55	80	77	66	62	49	68	62
1991-1992.....	73	58	53	50	51	57	81	75	73	64	54	70	64
1993-1994.....	72	53	55	52	51	57	80	71	70	63	57	69	63
1995.....	70	56	61	51	57	59	76	71	73	64	58	69	64
1996.....	70	57	56	58	53	59	74	75	73	68	62	71	65

TAULUKKO 25.A. Puuttuvien hampaiden määrä sukupuolen ja iän mukaan (%).
TABLE 25.A. Missing teeth by sex and age (%).

	Miehet/Males					Total	Naiset/Females					Total		
	Ikäryhmä/Age group						Total	Ikäryhmä/Age group					Total	
	15-24	25-34	35-44	45-54	55-64			15-24	25-34	35-44	45-54			55-64
Ei puutu yhtään hammasta/None.....	90.1	68.3	35.4	9.9	5.2	40.2	83.3	66.2	35.0	14.9	9.3	41.1	40.7	
1-5 hammasta/1-5 are missing.....	9.5	29.9	52.7	50.4	33.8	36.7	16.7	33.1	54.9	52.7	30.4	38.8	37.8	
6-10 hammasta/6-10 are missing.....	.4	1.8	4.9	11.7	17.9	7.4	.0	.8	4.6	9.7	12.3	5.5	6.4	
Yli 10, mutta ei kaikki/Over 10 but not all.....	.0	.0	4.3	19.5	25.9	10.1	.0	.0	2.7	13.5	19.3	6.9	8.4	
Kaikki puuttuvat tai kokoproteesi/All missing or false teeth.....	.0	.0	2.6	8.6	17.2	5.6	.0	.0	2.9	9.2	28.6	7.7	6.7	
Yhteensä/Total (%).....	100.0	100.0	100.0	100.0	100.0	100.0	100.0	100.0	100.0	100.0	100.0	100.0	100.0	
Yhteensä/Total (N).....	283	331	347	385	290	1636	341	393	412	423	332	1901	3537	
Puuttuvia/Missing (n).....	3	6	9	6	9	33	5	1	2	11	8	27	60	

TAULUKKO 25.B. Niiden osuus taustamuuttujien mukaan (%), joilta ei puutu yhtään hammasta.
TABLE 25.B. Proportion of persons with no missing teeth by background variables (%).

	Miehet/Males					Total	Naiset/Females					Total		
	Ikäryhmä/Age group						Total	Ikäryhmä/Age group					Total	
	15-24	25-34	35-44	45-54	55-64			15-24	25-34	35-44	45-54			55-64
SIVIILISÄÄTY/MARITAL STATUS														
Naimisissa tai avoliitossa/Married or cohabiting.....	84	69	37	9	6	30	79	67	34	15	9	34	33	
Naimaton/Single.....	91	68	31	8	0	67	85	68	35	19	17	68	67	
Asumuserossa tai eronnut/Separated or divorced.....	.	50	31	18	0	20	.	40	34	13	5	19	20	
Leski/Widowed.....	.	.	0	0	11	8	.	.	100	19	12	21	18	
KOULUVUOSIA/ YEARS OF SCHOOL														
0-8 vuotta/0-8 years.....	94	100	22	4	5	16	80	83	20	7	6	17	16	
9-11 vuotta/9-11 years.....	92	63	30	8	2	40	88	61	26	10	4	36	38	
12 v. tai enemmän/12 years or more..	88	71	42	17	10	51	79	67	41	24	22	51	51	
KOULUVUOSIA/ YEARS OF SCHOOL														
0-9 vuotta/0-9 years.....	93	57	28	5	5	24	82	53	18	9	6	23	24	
10-12 vuotta/10-12 years.....	89	67	34	9	3	47	81	64	32	11	4	42	44	
13 v. tai enemmän/13 years or more..	90	72	40	19	10	49	87	68	41	25	28	52	51	
ASUINALUE/LIVING AREA														
Uusimaa/Province of Uusimaa.....	91	77	58	16	6	50	79	63	40	23	15	43	46	
Länsi-Suomi/Western Finland.....	88	75	30	10	8	41	82	72	34	10	8	41	41	
Keski-Suomi/Mid-Finland.....	90	66	32	9	8	40	82	68	29	18	10	40	40	
Kaakkois-Suomi/South-eastern Finland	85	45	31	10	0	28	89	75	28	9	6	36	33	
Itä-Suomi/Eastern Finland.....	100	64	24	8	3	31	88	60	37	12	7	44	38	
Pohjois-Suomi/Northern Finland.....	92	55	20	0	0	38	85	61	39	0	3	42	40	
KAUPUNGISTUMISASTE/URBANISATION														
Pääkaupunkiseutu/Helsinki Metropolitan area.....	91	78	52	13	8	48	80	62	43	28	21	45	47	
Isot kaupungit/Major towns.....	94	70	29	8	8	40	86	70	36	19	12	46	43	
Pienet kaupungit/Minor towns.....	88	73	34	9	6	40	85	63	32	10	1	39	40	
Maalaiskunnat/Rural areas.....	90	56	31	10	2	36	81	68	32	8	7	37	37	
KUNTARYHMÄ/TYPE OF MUNICIPALITY														
Kaupunkimaiset kunnat/Urban municipalities.....	90	74	38	10	7	42	86	66	37	20	12	44	43	
Taajaan asutut kunnat/Semi-urban municipalities.....	88	69	41	10	3	41	82	66	40	5	0	39	40	
Maaseutumaiset kunnat/Rural municipalities.....	93	53	25	10	3	34	78	66	28	7	9	35	35	
AMMATTI/OCCUPATION														
Maataloustyö/Agricultural work.....	100	31	26	10	5	21	0	64	36	5	9	21	21	
Tehdas-, rakennustyö tai vastaava/Industrial work.....	86	74	24	7	8	36	80	68	21	12	6	29	35	
Toimisto- tai palvelutyö/Office work or services.....	89	69	39	15	13	38	77	67	37	17	14	37	37	
Opiskelu tai koulunk./Studying.....	93	74	0	.	.	90	86	68	40	0	.	82	85	
Kotirouva, kotiäiti, koti-isä/Homemaker.....	.	100	100	.	.	100	91	69	52	21	0	53	54	
Eläkeläinen/Retired.....	100	33	38	7	2	7	.	67	40	9	8	11	9	
Työtön/Unemployed.....	77	69	44	4	0	39	77	53	26	13	8	36	38	
TUTKIMUSVUOSI/YEAR														
1978-1979.....	62	21	10	4	2	21	58	21	10	5	2	20	21	
1980-1982.....	71	25	8	6	1	22	70	27	11	5	1	23	22	
1983-1985.....	76	33	14	7	1	28	74	38	15	8	2	28	28	
1986-1988.....	82	41	16	8	3	32	77	47	18	8	4	32	32	
1989-1990.....	84	54	20	8	4	35	82	55	21	11	5	36	35	
1991-1992.....	84	57	24	10	4	37	85	62	24	11	6	37	37	
1993-1994.....	88	61	24	12	5	38	86	66	32	14	5	42	40	
1995.....	88	68	31	14	6	41	89	69	38	13	8	43	42	
1996.....	90	68	35	10	5	40	83	66	35	15	9	41	41	

TAULUKKO 26.A. Hampaiden harjaaminen sukupuolen ja iän mukaan (%).
 TABLE 26.A. Brushing of the teeth by sex and age (%).

	Miehet/Males					Total	Naiset/Females					Total	
	Ikäryhmä/Age group						Ikäryhmä/Age group						
	15-24	25-34	35-44	45-54	55-64		15-24	25-34	35-44	45-54	55-64		
Useammin kuin kerran päivässä/More often than once a day.....	31.9	45.9	39.7	33.0	31.7	36.6	62.4	70.0	71.9	70.0	64.5	68.1	53.5
Kerran päivässä/Once a day.....	50.5	44.7	48.6	49.7	49.3	48.5	34.4	28.2	26.4	27.6	34.3	29.9	38.5
Harvemmin kuin kerran päivässä/Less than once a day.....	15.1	8.7	10.9	14.9	15.9	13.0	3.2	1.8	1.7	2.3	1.2	2.0	7.1
Ei koskaan/Never.....	2.5	.6	.9	2.3	3.1	1.8	.0	.0	.0	.0	.0	.0	.8
Yhteensä/Total (%).....	100.0	100.0	100.0	100.0	100.0	100.0	100.0	100.0	100.0	100.0	100.0	100.0	100.0
Yhteensä/Total (N).....	285	333	350	388	290	1646	343	393	413	427	335	1911	3557
Puuttavia/Missing (n).....	1	4	6	3	9	23	3	1	1	7	5	17	40

 TAULUKKO 26.B. Useammin kuin kerran päivässä hampaansa harjanneiden osuus taustamuuttujien mukaan (%).
 TABLE 26.B. Proportion of persons brushing their teeth more than once a day by background variables (%).

	Miehet/Males					Total	Naiset/Females					Total	
	Ikäryhmä/Age group						Ikäryhmä/Age group						
	15-24	25-34	35-44	45-54	55-64		15-24	25-34	35-44	45-54	55-64		
SIVILISÄÄTY/MARITAL STATUS													
Naimisissa tai avoliitossa/Married or cohabiting.....	41	50	42	34	32	39	63	66	74	71	64	69	55
Naimaton/Single.....	31	41	37	28	22	33	63	79	76	69	67	68	50
Asumuserossa tai eronnut/Separated or divorced.....	.	13	31	32	36	31	.	87	59	67	57	64	52
Leski/Widowed.....	.	.	0	50	22	25	.	.	50	67	56	79	62
KOULUVUOSIA/ YEARS OF SCHOOL													
0-8 vuotta/0-8 years.....	24	50	31	20	22	23	60	67	57	51	54	54	37
9-11 vuotta/9-11 years.....	34	41	35	25	38	34	52	57	67	63	68	61	48
12 v. tai enemmän/12 years or more..	30	49	46	51	47	45	71	72	76	86	80	76	63
KOULUVUOSIA/ YEARS OF SCHOOL													
0-9 vuotta/0-9 years.....	34	33	28	22	26	26	53	41	63	56	56	56	41
10-12 vuotta/10-12 years.....	26	43	34	29	39	34	57	69	67	70	74	66	50
13 v. tai enemmän/13 years or more..	40	50	51	54	46	49	79	73	78	85	82	78	66
ASUINALUE/LIVING AREA													
Uusimaa/Province of Uusimaa.....	30	51	56	43	44	46	60	79	71	72	61	70	59
Länsi-Suomi/Western Finland.....	31	40	25	30	23	30	65	64	69	71	64	67	50
Keski-Suomi/Mid-Finland.....	38	52	36	34	30	38	58	82	70	66	69	68	55
Kaakkois-Suomi/South-eastern Finland	37	43	38	32	27	35	62	68	73	75	65	69	53
Itä-Suomi/Eastern Finland.....	25	43	37	25	34	33	64	58	71	72	64	65	49
Pohjois-Suomi/Northern Finland.....	28	36	37	25	26	31	69	59	80	63	65	68	50
KAUPUNGISTUMISASTE/URBANISATION													
Pääkaupunkiseutu/Helsinki Metropolitan area.....	35	52	57	47	49	49	59	80	73	74	68	72	62
Isot kaupungit/Major towns.....	40	59	43	43	31	44	61	70	74	75	77	71	59
Pienet kaupungit/Minor towns.....	33	44	33	26	30	33	68	76	70	72	74	72	53
Maalaiskunnat/Rural areas.....	24	33	33	26	25	28	61	59	71	63	48	61	46
KUNTARYHMÄ/TYPE OF MUNICIPALITY													
Kaupunkimaiset kunnat/Urban municipalities.....	36	52	47	38	39	43	62	75	73	73	73	72	59
Taajaan asutut kunnat/Semi-urban municipalities.....	30	36	29	24	11	26	61	74	67	72	55	66	48
Maaseutumaiset kunnat/Rural municipalities.....	24	33	27	26	26	27	64	52	72	60	48	60	45
AMMATTI/OCCUPATION													
Maataloustyö/Agricultural work.....	0	25	20	14	25	20	100	36	50	50	52	49	33
Tehdas-, rakennustyö tai vastaava/Industrial work.....	36	47	28	29	30	34	50	63	63	48	47	55	38
Toimisto- tai palvelutyö/Office work or services.....	17	54	54	45	48	49	72	75	75	78	79	76	67
Opiskelu tai koulunk./Studying.....	36	47	100	.	.	38	64	78	100	67	.	66	54
Kotirouva, kotiäiti, koti-isä/Homemaker.....	.	0	0	.	.	0	36	63	72	74	63	64	63
Eläkeläinen/Retired.....	0	17	62	19	30	30	.	33	80	43	61	59	44
Työtön/Unemployed.....	17	38	25	33	16	27	49	62	56	53	64	57	41
TUTKIMUSVUOSI/YEAR													
1978-1979.....	29	30	24	22	27	26	66	63	56	52	44	57	42
1980-1982.....	31	34	25	23	28	28	69	65	60	55	48	59	43
1983-1985.....	33	36	31	29	27	32	67	68	62	58	49	61	47
1986-1988.....	32	37	31	29	27	32	68	71	64	59	54	64	49
1989-1990.....	34	39	35	30	23	33	65	70	66	59	52	63	49
1991-1992.....	38	42	38	27	30	35	65	70	67	67	54	65	51
1993-1994.....	31	41	39	34	30	35	64	69	71	66	61	66	52
1995.....	40	41	36	26	27	34	64	63	68	63	55	63	50
1996.....	32	46	40	33	32	37	62	70	72	70	64	68	54

TAULUKKO 27.A. Kotona tupakansavulle altistuneiden osuus sukupuolen ja iän mukaan (%).
 TABLE 27.A. Persons exposed to tobacco smoke at home by sex and age (%).

	Miehet/Males					Total	Naiset/Females					Total	
	Ikäryhmä/Age group						Ikäryhmä/Age group						
	15-24	25-34	35-44	45-54	55-64		15-24	25-34	35-44	45-54	55-64		
Ei kukaan tupakoi/Nobody smokes.....	69.8	73.3	71.6	68.2	76.8	71.8	70.6	80.9	78.7	79.3	88.2	79.5	75.9
Kyllä tupakoi/Somebody smokes.....	30.2	26.7	28.4	31.8	23.2	28.2	29.4	19.1	21.3	20.7	11.8	20.5	24.1
Yhteensä/Total (%).....	100.0	100.0	100.0	100.0	100.0	100.0	100.0	100.0	100.0	100.0	100.0	100.0	100.0
Yhteensä/Total (N).....	285	333	349	387	289	1643	343	393	413	425	330	1904	3547
Puuttuvia/Missing (n).....	1	4	7	4	10	26	3	1	1	9	10	24	50

 TAULUKKO 27.B. Kotona tupakansavulle altistuneiden osuus taustamuuttujien mukaan (%).
 TABLE 27.B. Proportion of persons exposed to tobacco smoke at home by background variables (%).

	Miehet/Males					Total	Naiset/Females					Total	
	Ikäryhmä/Age group						Ikäryhmä/Age group						
	15-24	25-34	35-44	45-54	55-64		15-24	25-34	35-44	45-54	55-64		
SIVIILISÄÄNTY/MARITAL STATUS													
Naimisissa tai avoliitossa/Married or cohabiting.....	44	23	25	26	22	25	32	19	19	18	12	18	21
Naimaton/Single.....	29	34	40	60	30	34	29	20	27	21	6	25	29
Asumuserossa tai eronnut/Separated or divorced.....	.	50	31	56	27	40	.	13	30	29	19	25	31
Leski/Widowed.....	.	.	0	0	22	17	.	.	50	40	9	22	21
KOULUVUOSIA/ YEARS OF SCHOOL													
0-8 vuotta/0-8 years.....	33	100	31	43	23	33	28	33	37	29	12	21	28
9-11 vuotta/9-11 years.....	32	36	37	31	25	33	35	49	28	22	15	28	30
12 v. tai enemmän/12 years or more..	27	20	21	24	22	22	25	13	16	17	9	16	19
KOULUVUOSIA/ YEARS OF SCHOOL													
0-9 vuotta/0-9 years.....	34	40	36	38	22	32	28	43	37	28	14	25	28
10-12 vuotta/10-12 years.....	31	34	34	36	27	33	36	34	25	16	13	26	29
13 v. tai enemmän/13 years or more..	24	17	19	19	22	19	18	12	14	17	7	14	16
ASUINALUE/LIVING AREA													
Uusimaa/Province of Uusimaa.....	38	30	24	30	30	30	31	22	27	23	17	24	26
Länsi-Suomi/Western Finland.....	33	25	33	33	23	30	27	17	20	20	15	20	24
Keski-Suomi/Mid-Finland.....	26	23	18	28	28	25	30	21	18	15	6	18	21
Kaakkois-Suomi/South-eastern Finland	15	30	31	32	17	26	30	28	20	21	9	20	23
Itä-Suomi/Eastern Finland.....	25	33	29	35	11	27	36	11	14	24	14	19	23
Pohjois-Suomi/Northern Finland.....	32	22	41	36	22	31	25	16	22	29	8	20	25
KAUPUNGI- ja KUNNAT/URBANISATION													
Pääkaupunkiseutu/Helsinki Metropolitan area.....	44	29	21	28	25	29	29	20	28	26	20	24	26
Isot kaupungit/Major towns.....	26	29	19	25	32	26	24	19	20	26	12	20	23
Pienet kaupungit/Minor towns.....	33	24	38	35	23	31	27	22	18	15	7	18	25
Maalaiskunnat/Rural areas.....	24	25	31	35	17	27	36	17	21	18	10	20	23
KUNTARYHMÄ/TYPE OF MUNICIPALITY													
Kaupunkimaiset kunnat/Urban municipalities.....	31	28	26	28	28	28	26	20	20	22	13	20	24
Taajaan asutut kunnat/Semi-urban municipalities.....	28	22	29	43	22	30	34	16	27	12	13	21	25
Maaseutumaiset kunnat/Rural municipalities.....	29	25	33	32	14	27	35	18	21	23	9	21	24
AMMATTI/OCCUPATION													
Maataloustyö/Agricultural work.....	0	31	40	23	5	24	0	20	33	14	9	16	20
Tehdas-, rakennustyö tai vastaava/ Industrial work.....	40	26	37	36	24	33	33	26	21	20	13	21	31
Toimisto- tai palvelutyö/Office work or services.....	39	17	19	22	20	20	47	18	18	18	6	18	19
Opiskelu tai koulunk./Studying.....	26	24	0	.	.	25	26	15	20	0	.	24	24
Kotirouva, kotiaiti, koti-isä/Homemaker.....	.	0	0	.	.	0	18	17	7	32	20	17	17
Eläkeläinen/Retired.....	0	50	46	41	25	30	.	33	60	18	12	15	23
Työtön/Unemployed.....	37	56	38	49	33	44	37	29	47	45	14	34	39
TUTKIMUSVUOSI/YEAR													
1978-1979.....
1980-1982.....
1983-1985.....	37	37	37	29	34	35	34	31	27	28	19	28	32
1986-1988.....	40	36	39	33	28	36	36	31	34	27	23	30	33
1989-1990.....	34	28	36	31	30	32	33	24	28	27	22	27	29
1991-1992.....	37	32	34	36	28	34	31	25	27	28	18	26	30
1993-1994.....	34	27	31	30	24	30	31	23	26	22	16	24	26
1995.....	28	29	31	25	23	27	28	17	22	22	19	22	24
1996.....	30	27	28	32	23	28	29	19	21	21	12	21	24

TAULUKKO 28.A. Työpaikallaan päivittäin tupakansavulle altistuneiden osuus sukupuolen ja iän mukaan (%).
TABLE 28.A. Persons daily exposed to tobacco smoke at work by sex and age (%).

	Miehet/Males					Total	Naiset/Females					Total	
	Ikäryhmä/Age group						Ikäryhmä/Age group						
	15-24	25-34	35-44	45-54	55-64		15-24	25-34	35-44	45-54	55-64		
Yli 5 tuntia/More than 5 hours.....	5.5	9.4	8.8	6.0	6.8	7.4	4.2	3.1	4.9	3.1	2.3	3.6	5.3
1-5 tuntia/1-5 hours.....	5.5	7.9	10.6	11.8	3.4	8.2	3.6	2.6	3.2	1.7	1.0	2.4	5.1
Alle tunnin/Less than one hour a day	14.9	15.8	18.2	15.6	9.8	15.1	11.5	5.4	7.6	10.0	3.6	7.7	11.1
Ei juuri koskaan/Almost never.....	62.9	55.2	52.4	52.3	36.4	52.1	68.3	66.6	66.7	67.3	39.8	62.6	57.8
Ei töissä kodin ulkopuolella/Not working outside the house.....	11.3	11.8	10.0	14.2	43.6	17.2	12.4	22.4	17.5	17.9	53.4	23.7	20.7
Yhteensä/Total (%).....	100.0	100.0	100.0	100.0	100.0	100.0	100.0	100.0	100.0	100.0	100.0	100.0	100.0
Yhteensä/Total (N).....	275	330	340	365	264	1574	331	389	406	419	309	1854	3428
Puuttavia/Missing (n).....	11	7	16	26	35	95	15	5	8	15	31	74	169

TAULUKKO 28.B. Työpaikallaan päivittäin tupakansavulle vähintään yhden tunnin ajan altistuneiden osuus taustamuuttujien mukaan (%).
TABLE 28.B. Proportion of persons exposed to tobacco smoke at least one hour daily at work by background variables (%).

	Miehet/Males					Total	Naiset/Females					Total	
	Ikäryhmä/Age group						Ikäryhmä/Age group						
	15-24	25-34	35-44	45-54	55-64		15-24	25-34	35-44	45-54	55-64		
SIVIILISÄÄTY/MARITAL STATUS													
Naimisissa tai avoliitossa/Married or cohabiting.....	19	15	18	16	8	15	3	5	7	4	4	5	10
Naimaton/Single.....	10	18	27	24	17	15	9	7	12	8	0	8	12
Asumuserossa tai eronnut/Separated or divorced.....	.	63	17	29	23	26	.	13	12	11	3	9	16
Leski/Widowed.....	.	.	0	0	11	8	.	.	0	0	0	0	2
KOULUVUOSIA/ YEARS OF SCHOOL													
0-8 vuotta/0-8 years.....	7	50	19	21	7	14	4	0	17	9	3	7	11
9-11 vuotta/9-11 years.....	11	25	22	22	16	19	8	12	9	4	3	6	13
12 v. tai enemmän/12 years or more..	11	13	18	11	9	13	8	5	6	4	4	5	9
KOULUVUOSIA/ YEARS OF SCHOOL													
0-9 vuotta/0-9 years.....	9	31	21	21	8	16	5	14	12	7	3	6	11
10-12 vuotta/10-12 years.....	13	23	24	22	19	20	9	9	11	5	5	8	14
13 v. tai enemmän/13 years or more..	9	10	15	10	6	11	7	4	5	3	3	4	7
ASUINALUE/LIVING AREA													
Uusimaa/Province of Uusimaa.....	16	17	18	18	12	17	10	5	8	5	4	6	11
Länsi-Suomi/Western Finland.....	10	19	26	18	13	17	7	7	7	6	0	6	11
Keski-Suomi/Mid-Finland.....	7	15	19	12	11	13	8	5	11	1	5	6	9
Kaakkois-Suomi/South-eastern Finland	11	22	15	22	8	17	11	3	13	7	6	8	12
Itä-Suomi/Eastern Finland.....	5	19	19	21	9	15	6	7	3	8	4	6	10
Pohjois-Suomi/Northern Finland.....	12	16	18	16	3	14	2	5	5	6	0	4	9
KAUPUNGIKUNNAT/URBANISATION													
Pääkaupunkiseutu/Helsinki Metropolitan area.....	21	21	19	15	6	16	10	7	7	6	4	7	11
Isot kaupungit/Major towns.....	8	16	19	14	15	15	6	4	6	7	3	5	9
Pienet kaupungit/Minor towns.....	14	20	19	21	15	18	9	5	10	3	1	6	12
Maalaiskunnat/Rural areas.....	6	14	20	19	7	14	8	7	9	4	5	6	10
KUNTARYHMÄ/TYPE OF MUNICIPALITY													
Kaupunkimaiset kunnat/Urban municipalities.....	13	19	20	17	11	16	7	5	7	5	3	6	11
Taajaan asutut kunnat/Semi-urban municipalities.....	12	8	20	28	19	18	7	8	14	2	4	7	12
Maaseutumaiset kunnat/Rural municipalities.....	6	17	19	14	3	12	10	6	7	5	4	6	9
AMMATTI/OCCUPATION													
Maataloustyö/Agricultural work.....	0	13	5	0	0	4	0	0	0	0	5	2	3
Tehdas-, rakennustyö tai vastaava/Industrial work.....	24	24	28	29	19	26	17	5	17	0	13	9	23
Toimisto- tai palvelutyö/Office work or services.....	28	10	17	13	6	13	17	4	9	5	5	6	9
Opiskelu tai koulunk./Studying.....	5	19	0	.	.	7	7	8	0	0	.	7	7
Kotirouva, kotiäiti, koti-isa/Homemaker.....	.	0	0	.	.	0	0	3	0	0	0	1	1
Eläkeläinen/Retired.....	0	20	33	9	11	12	.	0	0	14	1	3	8
Työtön/Unemployed.....	19	22	16	10	11	16	3	14	15	4	0	7	12
TUTKIMUSVUOSI/YEAR													
1978-1979.....
1980-1982.....
1983-1985.....	22	40	44	34	22	33	14	19	22	18	10	17	25
1986-1988.....	25	44	43	34	20	35	19	18	19	17	10	17	25
1989-1990.....	22	37	40	33	18	31	17	15	17	16	10	15	23
1991-1992.....	18	34	32	37	15	28	13	15	14	17	7	14	20
1993-1994.....	16	25	28	29	14	23	11	10	12	11	6	10	16
1995.....	10	16	18	16	9	14	8	5	5	10	5	7	10
1996.....	11	17	19	18	10	16	8	6	8	5	3	6	10

TAULUKKO 29.A. Kodin ulkopuolella työskentelevien ilmoitus siitä miten tupakointi on järjestetty työpaikalla (%).
TABLE 29.A. Information on the smoking arrangements in the work place given by those working outside home (%).

	Miehet/Males					Total	Naiset/Females					Total	
	Ikäryhmä/Age group						Ikäryhmä/Age group						
	15-24	25-34	35-44	45-54	55-64		15-24	25-34	35-44	45-54	55-64		
Kukaan ei tupakoi/No one smokes.....	36.7	19.2	18.0	24.1	37.9	25.2	42.0	30.0	32.6	32.1	36.6	34.1	30.0
Sallittu vain erityisessä tupakkahuoneessa/Permitted only in a separate smoking room.....	47.2	50.0	50.8	45.0	38.8	47.2	51.8	58.8	57.7	57.8	48.0	55.8	51.8
Sallittu tupakkahuoneessa ja yksittäisissä työhuoneissa/Permitted in a separate smoking room and in private rooms.....	7.5	16.0	15.4	20.5	15.5	15.4	1.2	7.1	5.4	8.6	9.8	6.2	10.5
Sallittu myös muualla sisätiloissa/Permitted also in elsewhere indoors.....	8.5	14.8	15.8	10.4	7.8	12.1	4.9	4.1	4.4	1.6	5.7	3.8	7.7
Yhteensä/Total (%).....	100.0	100.0	100.0	100.0	100.0	100.0	100.0	100.0	100.0	100.0	100.0	100.0	100.0
Yhteensä/Total (N).....	199	250	266	278	116	1109	245	267	298	315	123	1248	2357
Puuttuvia/Missing (n).....	45	41	40	35	33	194	45	35	37	29	21	167	361

TAULUKKO 29.B. Niiden osuus, jotka ilmoittavat että kukaan ei tupakoi työpaikalla, taustamuuttujien mukaan (%).
TABLE 29.B. Proportion of those who said that no one smokes in the work place (%).

	Miehet/Males					Total	Naiset/Females					Total	
	Ikäryhmä/Age group						Ikäryhmä/Age group						
	15-24	25-34	35-44	45-54	55-64		15-24	25-34	35-44	45-54	55-64		
SIVIILISÄÄTY/MARITAL STATUS													
Naimisissa tai avoliitossa/Married or cohabiting.....	30	18	20	24	38	24	31	30	36	36	41	35	29
Naimaton/Single.....	38	24	10	17	50	30	45	31	17	20	31	37	34
Asumuserossa tai eronnut/Separated or divorced.....	.	13	15	26	29	20	.	25	27	17	14	21	21
Leski/Widowed.....	.	.	.	0	50	40	.	.	33	30	38	35	35
KOULUVUOSIA/YEARS OF SCHOOL													
0-8 vuotta/0-8 years.....	68	100	10	25	46	35	47	0	17	26	29	27	32
9-11 vuotta/9-11 years.....	42	11	24	16	21	23	54	22	18	28	33	33	28
12 v. tai enemmän/12 years or more..	27	23	15	31	41	24	30	31	39	38	45	35	30
KOULUVUOSIA/YEARS OF SCHOOL													
0-9 vuotta/0-9 years.....	59	10	23	23	43	33	63	7	18	23	32	31	32
10-12 vuotta/10-12 years.....	34	11	18	16	13	19	42	16	20	34	31	31	25
13 v. tai enemmän/13 years or more..	25	27	17	33	45	26	27	35	42	37	49	37	33
ASUINALUE/LIVING AREA													
Uusimaa/Province of Uusimaa.....	41	19	13	21	21	21	39	28	24	27	34	29	26
Länsi-Suomi/Western Finland.....	37	16	23	25	52	27	53	37	36	42	29	41	35
Keski-Suomi/Mid-Finland.....	38	16	19	24	30	24	32	33	32	28	41	32	29
Kaakkois-Suomi/South-eastern Finland	47	33	17	16	71	27	41	31	50	27	26	36	32
Itä-Suomi/Eastern Finland.....	20	6	27	50	31	28	55	26	39	33	57	39	34
Pohjois-Suomi/Northern Finland.....	30	30	15	22	67	28	39	21	28	45	44	33	30
KAUPUNGI- ja KUNNAT/URBANISATION													
Pääkaupunkiseutu/Helsinki Metropolitan area.....	40	19	10	24	23	21	46	26	18	24	32	27	24
Isot kaupungit/Major towns.....	38	14	11	23	27	21	34	34	35	26	35	33	27
Pienet kaupungit/Minor towns.....	31	17	15	14	33	20	33	30	36	36	40	35	27
Maalaiskunnat/Rural areas.....	39	27	31	33	66	36	53	30	37	39	38	39	38
KUNTARYHMÄ/TYP OF MUNICIPALITY													
Kaupunkimaiset kunnat/Urban municipalities.....	32	16	13	20	28	20	38	26	27	27	34	29	25
Taajaan asutut kunnat/Semi-urban municipalities.....	49	17	16	17	31	25	40	36	43	47	37	41	34
Maaseutumaiset kunnat/Rural municipalities.....	39	31	33	40	69	39	58	39	39	40	46	43	42
AMMATTI/OCCUPATION													
Maataloustyö/Agricultural work.....	100	50	62	90	89	75	0	67	83	88	63	72	74
Tehdas-, rakennustyö tai vastaava/Industrial work.....	25	10	6	12	21	12	33	0	14	4	7	8	12
Toimisto- tai palvelutyö/Office work or services.....	18	26	21	27	38	26	31	33	33	34	37	34	31
Opiskelu tai koulunkäynti/Studying.....	43	15	0	.	.	38	43	23	50	33	.	40	39
Kotirouva, kotiäiti, koti-isä/Homemaker.....	50	75	50	.	57	57
Eläkeläinen/Retired.....	.	.	0	.	38	33	.	50	0	0	67	38	35
Työtön/Unemployed.....	33	29	13	40	25	29	83	0	20	20	100	32	30
TUTKIMUSVUOSI/YEAR													
1983-1985.....
1986-1988.....
1989-1990.....
1991-1992.....
1993-1994.....
1995.....	34	29	28	27	40	30	45	38	39	41	44	41	36
1996.....	37	19	18	24	38	25	42	30	33	32	37	34	30

TAULUKKO 30.A. Kodin ulkopuolella työskentelevien tyytyväisyys työpaikkansa tupakointijärjestelyyn (%).
 TABLE 30.A. Is the respondent satisfied with the smoking arrangements in work place (%).

	Miehet/Males					Total	Naiset/Females					Total	
	Ikäryhmä/Age group						Ikäryhmä/Age group						
	15-24	25-34	35-44	45-54	55-64		15-24	25-34	35-44	45-54	55-64		
Ei ole tyytyväinen työpaikan tupakointijärjestelyyn/No.....	8.0	9.7	10.4	11.7	9.3	10.0	9.1	6.5	6.3	5.2	7.6	6.8	8.3
Kyllä, on tyytyväinen työpaikan tupakointijärjestelyyn/Yes.....	92.0	90.3	89.6	88.3	90.7	90.0	90.9	93.5	93.7	94.8	92.4	93.2	91.7
Yhteensä/Total (%).....	100.0	100.0	100.0	100.0	100.0	100.0	100.0	100.0	100.0	100.0	100.0	100.0	100.0
Yhteensä/Total (N).....	212	257	280	291	118	1158	263	279	316	328	132	1318	2476
Puuttavia/Missing (n).....	32	34	26	22	31	145	27	23	19	16	12	97	242

 TAULUKKO 30.B. Niiden osuus, jotka eivät ole tyytyväisiä työpaikkansa tupakointijärjestelyyn, taustamuuttujien mukaan (%).
 TABLE 30.B. Proportion of those who are not satisfied with the smoking arrangements in work place (%).

	Miehet/Males					Total	Naiset/Females					Total	
	Ikäryhmä/Age group						Ikäryhmä/Age group						
	15-24	25-34	35-44	45-54	55-64		15-24	25-34	35-44	45-54	55-64		
SIVILISÄÄTY/MARITAL STATUS													
Naimisissa tai avoliitossa/Married or cohabiting.....	4	10	10	12	7	10	6	7	6	6	5	6	8
Naimaton/Single.....	9	11	13	11	50	10	10	5	5	5	0	8	9
Asumuserossa tai eronnut/Separated or divorced.....	.	0	10	10	13	9	.	8	6	2	25	7	8
Leski/Widowed.....	.	.	.	0	25	20	.	.	25	0	13	10	12
KOULUVUOSIA/YEARS OF SCHOOL													
0-8 vuotta/0-8 years.....	10	0	10	13	4	10	17	0	5	7	15	10	10
9-11 vuotta/9-11 years.....	7	12	12	15	27	13	12	3	10	4	7	8	10
12 v. tai enemmän/12 years or more..	8	8	10	8	0	8	5	7	4	6	2	6	7
KOULUVUOSIA/YEARS OF SCHOOL													
0-9 vuotta/0-9 years.....	9	20	13	12	7	11	14	7	5	8	11	9	10
10-12 vuotta/10-12 years.....	9	13	13	15	25	13	8	10	9	3	6	7	10
13 v. tai enemmän/13 years or more..	5	5	7	8	0	6	7	5	5	6	3	5	6
ASUINALUE/LIVING AREA													
Uusimaa/Province of Uusimaa.....	4	7	10	11	13	9	6	4	8	8	8	7	8
Länsi-Suomi/Western Finland.....	4	9	12	18	4	11	8	3	7	4	5	6	8
Keski-Suomi/Mid-Finland.....	10	15	14	8	10	12	13	15	3	4	7	8	10
Kaakkois-Suomi/South-eastern Finland	10	20	15	8	0	11	14	14	9	3	16	10	11
Itä-Suomi/Eastern Finland.....	7	5	4	12	0	6	15	3	4	0	0	6	6
Pohjois-Suomi/Northern Finland.....	14	6	5	13	21	10	3	3	4	9	6	5	7
KAUPUNGIKUNNAT/URBANISATION													
Pääkaupunkiseutu/HelsinkiMetropolita n area.....	3	8	4	10	10	7	7	6	10	9	11	8	8
Isot kaupungit/Major towns.....	9	9	18	13	10	12	14	5	3	3	6	6	9
Pienet kaupungit/Minor towns.....	6	15	10	12	12	11	10	9	8	5	10	8	9
Maalaiskunnat/Rural areas.....	11	7	9	11	6	9	5	6	5	4	5	5	7
KUNTARYHMÄ/TYPE OF MUNICIPALITY													
Kaupunkimaiset kunnat/Urban municipalities.....	6	10	11	12	8	10	10	7	8	5	8	8	9
Taajaan asutut kunnat/Semi-urban municipalities.....	14	11	12	12	25	14	6	5	2	4	5	5	9
Maaseutumaiset kunnat/Rural municipalities.....	9	8	7	11	4	8	8	6	5	5	8	6	7
AMMATTI/OCCUPATION													
Maataloustyö/Agricultural work.....	0	0	0	0	0	0	0	0	0	0	0	0	0
Tehdas-, rakennustyö tai vastaava/Industrial work.....	13	15	13	16	20	15	17	5	14	4	19	10	14
Toimisto- tai palvelutyö/Office work or services.....	6	6	10	9	0	7	5	6	6	5	5	6	6
Opiskelu tai koulunk./Studying.....	7	4	0	.	.	7	10	6	0	0	.	9	8
Kotirouva, kotiäiti, koti-isä/Homemaker.....	0	0	0	.	0	0
Eläkeläinen/Retired.....	.	.	0	0	8	6	.	0	0	50	33	22	12
Työtön/Unemployed.....	8	29	22	18	50	21	0	43	0	0	0	10	16
TUTKIMUSVUOSI/YEAR													
1983-1985.....
1986-1988.....
1989-1990.....
1991-1992.....
1993-1994.....
1995.....	14	8	13	10	10	11	13	10	7	10	18	10	11
1996.....	8	10	10	12	9	10	9	6	6	5	8	7	8

TAULUKKO 31.A. Onko tupakoinut joskus elämänsä aikana sukupuolen ja iän mukaan (%).
 TABLE 31.A. Smoking for any length of time during entire lifetime by sex and age (%).

	Miehet/Males					Total	Naiset/Females					Total		
	Ikäryhmä/Age group						Total	Ikäryhmä/Age group					Total	
	15-24	25-34	35-44	45-54	55-64			15-24	25-34	35-44	45-54			55-64
Ei koskaan/Never smoked.....	43.7	25.8	25.3	22.0	26.6	28.0	38.1	36.0	33.7	48.8	70.7	44.7	36.9	
Kyllä/Have smoked.....	56.3	74.2	74.7	78.0	73.4	72.0	61.9	64.0	66.3	51.2	29.3	55.3	63.1	
Yhteensä/Total (%).....	100.0	100.0	100.0	100.0	100.0	100.0	100.0	100.0	100.0	100.0	100.0	100.0	100.0	
Yhteensä/Total (N).....	284	333	348	387	290	1642	341	392	413	420	324	1890	3532	
Puuttavia/Missing (n).....	2	4	8	4	9	27	5	2	1	14	16	38	65	

 TAULUKKO 31.B. Ei koskaan elämänsä aikana tupakoineiden osuus taustamuuttujien mukaan (%).
 TABLE 31.B. Proportion of non-smokers through entire lifetime by background variables (%).

	Miehet/Males					Total	Naiset/Females					Total		
	Ikäryhmä/Age group						Total	Ikäryhmä/Age group					Total	
	15-24	25-34	35-44	45-54	55-64			15-24	25-34	35-44	45-54			55-64
SIVIILISÄÄTY/MARITAL STATUS														
Naimisissa tai avoliitossa/Married or cohabiting.....	16	22	26	24	27	24	21	37	33	50	73	45	36	
Naimaton/Single.....	47	35	28	15	26	38	42	35	45	50	81	44	41	
Asumuserossa tai eronnut/Separated or divorced.....	.	13	14	15	28	18	.	27	23	44	51	38	30	
Leski/Widowed.....	.	.	0	0	22	17	.	.	25	29	69	53	46	
KOULUVUOSIA/ YEARS OF SCHOOL														
0-8 vuotta/0-8 years.....	72	0	12	18	25	26	67	17	33	41	78	60	41	
9-11 vuotta/9-11 years.....	44	21	20	20	29	26	36	15	29	48	65	41	34	
12 v. tai enemmän/12 years or more..	38	28	32	28	26	31	36	40	35	51	64	42	37	
KOULUVUOSIA/ YEARS OF SCHOOL														
0-9 vuotta/0-9 years.....	59	27	15	17	26	27	54	20	38	42	75	54	40	
10-12 vuotta/10-12 years.....	39	19	23	23	30	26	31	22	24	50	60	36	32	
13 v. tai enemmän/13 years or more..	41	31	32	28	24	31	39	42	37	53	72	44	39	
ASUINALUE/LIVING AREA														
Uusimaa/Province of Uusimaa.....	35	22	26	26	20	25	42	37	31	34	58	39	33	
Länsi-Suomi/Western Finland.....	53	28	31	18	33	32	45	39	31	52	66	45	39	
Keski-Suomi/Mid-Finland.....	48	26	26	24	36	31	36	38	46	58	77	51	42	
Kaakkois-Suomi/South-eastern Finland	41	39	31	19	20	27	35	41	29	57	77	50	39	
Itä-Suomi/Eastern Finland.....	32	18	13	23	29	22	27	33	43	42	97	46	34	
Pohjois-Suomi/Northern Finland.....	44	29	22	22	13	27	36	27	24	63	67	39	34	
KAUPUNGIKUNNAT/URBANISATION														
Pääkaupunkiseutu/Helsinki Metropolitan area.....	30	25	22	28	25	26	47	36	29	31	55	38	33	
Isot kaupungit/Major towns.....	44	22	31	16	22	26	36	29	29	48	76	43	35	
Pienet kaupungit/Minor towns.....	36	26	26	22	36	29	31	40	33	52	77	45	37	
Maalaiskunnat/Rural areas.....	56	29	22	23	23	30	41	39	38	58	71	49	40	
KUNTARYHMÄ/TYPE OF MUNICIPALITY														
Kaupunkimaiset kunnat/Urban municipalities.....	37	25	28	21	27	27	38	34	31	44	69	42	35	
Taajaan asutut kunnat/Semi-urban municipalities.....	54	19	25	17	26	29	37	44	35	61	68	48	39	
Maaseutumaiset kunnat/Rural municipalities.....	51	32	20	27	25	30	39	38	39	55	77	49	40	
AMMATTI/OCCUPATION														
Maataloustyö/Agricultural work.....	33	31	25	36	37	33	100	60	67	76	77	73	51	
Tehdas-, rakennustyö tai vastaava/Industrial work.....	24	28	22	18	19	22	67	26	29	42	56	39	25	
Toimisto- tai palvelutyö/Office work or services.....	17	27	29	28	32	28	35	38	32	49	73	43	38	
Opiskelu tai koulunk./Studying.....	54	21	100	.	.	49	40	35	40	33	.	39	43	
Kotirouva, kotiäiti, koti-isä/Homemaker.....	.	0	0	.	.	0	27	34	52	61	57	43	42	
Eläkeläinen/Retired.....	100	33	23	15	28	26	.	33	30	57	74	68	46	
Työtön/Unemployed.....	26	20	10	10	21	16	26	30	29	26	69	37	26	
TUTKIMUSVUOSI/YEAR														
1978-1979.....	32	21	25	20	18	23	34	39	58	71	78	54	38	
1980-1982.....	37	21	24	26	17	25	40	37	54	71	77	55	39	
1983-1985.....	42	24	25	30	19	28	44	34	51	68	74	53	41	
1986-1988.....	41	27	23	26	26	29	43	33	47	64	75	51	40	
1989-1990.....	44	32	24	28	27	31	45	39	44	59	74	51	41	
1991-1992.....	40	32	27	25	31	31	46	40	39	57	74	50	41	
1993-1994.....	45	33	25	23	32	31	48	43	41	56	73	51	42	
1995.....	39	27	21	25	26	27	40	34	31	50	67	43	36	
1996.....	44	26	25	22	27	28	38	36	34	49	71	45	37	

TAULUKKO 32.A. Onko tupakoinut elämänsä aikana vähintään sata kertaa (%).
TABLE 32.A. Smoking at least 100 cigarettes, cigars or pipefuls during entire lifetime by sex and age (%).

	Miehet/Males						Naiset/Females					Total	
	Ikäryhmä/Age group					Total	Ikäryhmä/Age group						Total
	15-24	25-34	35-44	45-54	55-64		15-24	25-34	35-44	45-54	55-64		
Ei/No.....	13.5	11.8	8.1	5.5	1.8	8.1	19.4	16.3	10.7	6.3	2.8	11.1	9.7
Kyllä/Yes.....	42.6	62.2	66.5	72.3	70.6	63.5	42.4	47.7	55.6	44.5	24.9	43.9	53.0
Ei ole koskaan tupakoinut/ Have never smoked.....	44.0	26.0	25.4	22.2	27.6	28.4	38.2	36.0	33.7	49.3	72.2	45.0	37.3
Yhteensä/Total (%).....	100.0	100.0	100.0	100.0	100.0	100.0	100.0	100.0	100.0	100.0	100.0	100.0	100.0
Yhteensä/Total (N).....	282	331	346	383	279	1621	340	392	412	416	317	1877	3498
Puuttuvia/Missing (n).....	4	6	10	8	20	48	6	2	2	18	23	51	99

TAULUKKO 32.B. Niiden osuus, jotka ovat tupakoineet vähintään sata kertaa elämänsä aikana (%).
TABLE 32.B. Proportion of those who have smoked at least 100 times during entire lifetime (%).

	Miehet/Males						Naiset/Females					Total	
	Ikäryhmä/Age group					Total	Ikäryhmä/Age group						Total
	15-24	25-34	35-44	45-54	55-64		15-24	25-34	35-44	45-54	55-64		
SIVIILISÄÄTY/MARITAL STATUS													
Naimisissa tai avoliitossa/Married or cohabiting.....	75	65	67	70	71	69	64	48	55	43	24	45	56
Naimaton/Single.....	39	56	59	78	65	50	37	44	51	39	16	39	44
Asumuserossa tai eronnut/Separated or divorced.....	.	63	72	85	65	74	.	53	66	49	42	53	61
Leski/Widowed.....	.	.	100	100	75	82	.	.	50	63	22	37	44
KOULUVUOSIA/ YEARS OF SCHOOL													
0-8 vuotta/0-8 years.....	16	100	82	80	72	70	21	50	60	56	19	35	54
9-11 vuotta/9-11 years.....	41	72	73	75	69	66	42	78	63	43	31	48	57
12 v. tai enemmän/12 years or more..	49	57	59	63	70	58	45	42	52	42	28	44	50
KOULUVUOSIA/ YEARS OF SCHOOL													
0-9 vuotta/0-9 years.....	23	63	78	79	71	67	31	70	56	52	22	40	54
10-12 vuotta/10-12 years.....	47	72	70	72	68	65	46	66	64	43	32	50	58
13 v. tai enemmän/13 years or more..	50	54	58	62	72	58	44	40	51	39	25	42	48
ASUINALUE/LIVING AREA													
Uusimaa/Province of Uusimaa.....	45	61	68	70	76	64	38	49	57	58	37	49	56
Länsi-Suomi/Western Finland.....	36	62	64	74	64	61	31	51	60	39	32	44	52
Keski-Suomi/Mid-Finland.....	47	59	62	75	61	61	49	42	49	37	17	40	49
Kaakkois-Suomi/South-eastern Finland	46	52	59	75	79	65	46	47	56	39	20	40	52
Itä-Suomi/Eastern Finland.....	42	79	78	66	68	69	50	49	34	58	3	39	54
Pohjois-Suomi/Northern Finland.....	42	64	71	72	84	65	49	46	68	29	26	47	56
KAUPUNGIKUNNAT/URBANISATION													
Pääkaupunkiseutu/Helsinki Metropolitan area.....	47	60	71	68	71	64	25	51	57	60	40	49	56
Isot kaupungit/Major towns.....	45	68	59	80	76	66	43	53	66	49	21	47	56
Pienet kaupungit/Minor towns.....	53	63	68	71	62	64	52	46	56	39	20	44	54
Maalaiskunnat/Rural areas.....	30	59	68	70	73	61	41	43	50	36	23	39	49
KUNTARYHMÄ/TYPE OF MUNICIPALITY													
Kaupunkimaiset kunnat/Urban municipalities.....	49	63	66	75	71	65	43	52	59	50	27	47	55
Taajaan asutut kunnat/Semi-urban municipalities.....	36	62	69	76	71	63	42	32	57	30	26	38	50
Maaseutumaiset kunnat/Rural municipalities.....	31	60	67	64	70	60	40	45	49	39	19	39	49
AMMATTI/OCCUPATION													
Maataloustyö/Agricultural work.....	33	63	65	59	61	61	0	40	17	24	14	21	43
Tehdas-, rakennustyö tai vastaava/ Industrial work.....	76	62	72	78	81	73	17	58	67	52	44	53	69
Toimisto- tai palvelutyö/Office work or services.....	61	56	63	65	63	62	58	44	56	44	24	46	52
Opiskelu tai koulunk./Studying.....	28	68	0	.	.	34	37	50	60	67	.	39	37
Kotirouva, kotiäiti, koti-isä/Homemaker.....	.	100	100	.	.	100	55	45	41	33	43	43	45
Eläkeläinen/Retired.....	0	67	58	80	70	70	.	33	70	36	21	26	49
Työttömä/Unemployed.....	73	78	74	86	76	78	65	59	58	66	26	54	67
TUTKIMUSVUOSI/YEAR													
1996.....	43	62	66	72	71	64	42	48	56	44	25	44	53

TAULUKKO 33.A. Tupakoivien osuus väestöstä sukupuolen ja iän mukaan (%), tupakointi-indeksi 1.
 TABLE 33.A. Proportion of smoking in population by sex and age (%), smoking index 1.

	Miehet/Males					Total	Naiset/Females					Total	
	Ikäryhmä/Age group						Ikäryhmä/Age group						
	15-24	25-34	35-44	45-54	55-64		15-24	25-34	35-44	45-54	55-64		
Päivitt. tupakoivia/Daily smokers...	23.1	31.8	30.1	29.9	19.7	27.3	22.5	20.8	19.6	18.9	7.9	18.2	22.4
Satunnaisesti tupakoivia/Occasional smokers.....	10.8	12.5	8.4	5.4	3.0	8.0	10.7	6.3	9.2	3.0	1.5	6.1	7.0
Lopettaneita:1-12 kk sitten/Quitters:1-12 months ago..	1.7	3.9	2.5	2.6	2.0	2.6	2.6	3.3	1.4	2.5	2.1	2.4	2.5
Lopettaneita:yli 1 v sitten/Quitters:over a year ago..	3.5	8.9	18.8	30.2	39.1	20.5	3.5	9.4	18.8	15.0	9.4	11.6	15.7
Tupakoimattomia/Non-smokers.....	59.1	41.8	37.9	30.4	31.1	39.4	59.0	59.6	50.7	57.6	74.1	59.7	50.3
Puutteell. tiedot/Incomplete data...	1.7	1.2	2.2	1.5	5.0	2.3	1.7	.5	.2	3.0	5.0	2.0	2.1
Yhteensä/Total (%).....	100.0	100.0	100.0	100.0	100.0	100.0	100.0	100.0	100.0	100.0	100.0	100.0	100.0
Yhteensä/Total (N).....	286	337	356	391	299	1669	346	394	414	434	340	1928	3597

 TAULUKKO 33.B. Päivittäin tupakoivien osuus taustamuuttujien mukaan (%), tupakointi-indeksi 1.
 TABLE 33.B. Proportion of daily smokers by background variables (%), smoking index 1.

	Miehet/Males					Total	Naiset/Females					Total	
	Ikäryhmä/Age group						Ikäryhmä/Age group						
	15-24	25-34	35-44	45-54	55-64		15-24	25-34	35-44	45-54	55-64		
SIVIILISÄÄTY/MARITAL STATUS													
Naimisissa tai avoliitossa/Married or cohabiting.....	53	31	29	25	19	27	31	19	16	17	7	16	21
Naimaton/Single.....	20	31	32	50	24	27	21	24	27	19	6	21	24
Asumuserossa tai eronnut/Separated or divorced.....	.	63	37	53	26	41	.	33	36	29	20	29	34
Leski/Widowed.....	.	.	0	0	10	8	.	.	50	29	0	13	12
KOULUVUOSIA/ YEARS OF SCHOOL													
0-8 vuotta/0-8 years.....	6	100	33	37	20	27	20	33	27	26	5	15	22
9-11 vuotta/9-11 years.....	23	47	39	29	21	32	23	56	26	22	13	25	28
12 v. tai enemmän/12 years or more..	27	23	23	25	18	24	23	14	16	13	6	15	19
KOULUVUOSIA/ YEARS OF SCHOOL													
0-9 vuotta/0-9 years.....	9	42	39	36	19	27	23	50	31	23	8	20	24
10-12 vuotta/10-12 years.....	27	44	35	30	22	33	23	31	22	20	11	22	27
13 v. tai enemmän/13 years or more..	29	19	20	21	20	21	21	14	15	14	5	15	17
ASUINALUE/LIVING AREA													
Uusimaa/Province of Uusimaa.....	23	32	24	31	24	27	22	19	30	22	16	22	24
Länsi-Suomi/Western Finland.....	25	36	27	28	19	27	14	24	21	19	10	18	22
Keski-Suomi/Mid-Finland.....	21	30	30	26	19	25	26	17	13	14	3	15	20
Kaakkois-Suomi/South-eastern Finland	33	43	37	33	16	32	19	31	12	16	4	15	23
Itä-Suomi/Eastern Finland.....	20	32	34	33	13	27	30	13	6	20	0	14	20
Pohjois-Suomi/Northern Finland.....	20	20	37	31	24	26	29	25	20	21	8	21	24
KAUPUNGISTUMISASTE/URBANISATION													
Pääkaupunkiseutu/Helsinki Metropolitan area.....	26	29	19	30	19	24	16	18	31	22	17	21	23
Isot kaupungit/Major towns.....	24	35	27	26	25	28	23	23	21	21	9	20	23
Pienet kaupungit/Minor towns.....	28	30	37	28	20	29	25	31	20	18	5	20	25
Maalaiskunnat/Rural areas.....	17	33	33	34	17	27	23	14	13	16	4	14	20
KUNTARYHMÄ/TYPE OF MUNICIPALITY													
Kaupunkimaiset kunnat/Urban municipalities.....	27	32	29	28	22	28	23	23	22	20	11	20	24
Taaajaan asutut kunnat/Semi-urban municipalities.....	19	34	31	34	21	28	20	14	25	13	8	16	22
Maaseutumaiset kunnat/Rural municipalities.....	17	30	31	32	14	25	22	18	12	19	1	14	20
AMMATTI/OCCUPATION													
Maataloustyö/Agricultural work.....	0	44	30	18	5	22	0	18	17	9	4	10	17
Tehdas-, rakennustyö tai vastaava/Industrial work.....	47	34	36	35	27	35	17	26	29	28	12	24	33
Toimisto- tai palvelutyö/Office work or services.....	28	23	24	20	13	21	37	18	17	17	5	17	19
Opiskelu tai koulunk./Studying.....	13	29	0	.	.	16	16	28	20	33	.	18	17
Kotirouva, kotiäiti, koti-isä/Homemaker.....	.	100	0	.	.	67	18	22	7	11	13	16	17
Eläkeläinen/Retired.....	0	33	36	37	21	25	0	33	30	17	8	11	18
Työtön/Unemployed.....	49	48	39	51	25	43	49	21	41	42	11	32	38
TUTKIMUSVUOSI/YEAR													
1978-1979.....	35	42	35	33	31	36	25	24	17	12	8	18	27
1980-1982.....	28	43	36	32	27	34	22	25	18	12	8	17	26
1983-1985.....	26	40	35	30	28	32	19	25	19	11	8	17	24
1986-1988.....	29	39	39	29	26	33	24	27	23	14	10	20	26
1989-1990.....	29	35	39	31	28	33	24	23	22	16	10	20	26
1991-1992.....	28	38	37	35	25	33	25	26	24	19	7	21	27
1993-1994.....	26	31	33	28	23	29	22	21	23	17	9	19	23
1995.....	23	35	36	28	22	29	23	21	24	17	11	19	24
1996.....	23	32	30	30	20	27	23	21	20	19	8	18	22

TAULUKKO 34.A. Vastaaajan ilmoitus, tupakoiko nykyisin, sukupuolen ja iän mukaan (%).
 TABLE 34.A. Does the respondent smoke now, by sex and age (%).

	Miehet/Males					Total	Naiset/Females					Total	
	Ikäryhmä/Age group						Ikäryhmä/Age group						
	15-24	25-34	35-44	45-54	55-64		15-24	25-34	35-44	45-54	55-64		
Tupakoi päivittäin/Yes, daily.....	22.7	30.9	27.8	28.1	20.1	26.2	22.0	20.1	18.4	18.0	8.5	17.5	21.6
Tupakoi satunnaisesti/Occasionally..	10.1	13.6	11.5	8.2	4.3	9.6	11.6	7.9	10.4	4.6	2.1	7.3	8.4
Ei lainkaan/Not at all.....	8.7	17.2	25.8	35.3	44.8	26.8	8.1	19.5	26.8	21.4	15.3	18.7	22.5
Ei koskaan tupakoinut/Never smoker..	56.6	37.1	32.6	27.1	27.4	35.4	56.6	52.0	44.2	53.2	70.0	54.6	45.7
Puutteell. tiedot/Incomplete data....	1.7	1.2	2.2	1.3	3.3	1.9	1.7	.5	.2	2.8	4.1	1.8	1.9
Yhteensä/Total (%).....	100.0	100.0	100.0	100.0	100.0	100.0	100.0	100.0	100.0	100.0	100.0	100.0	100.0
Yhteensä/Total (N).....	286	337	356	391	299	1669	346	394	414	434	340	1928	3597

 TAULUKKO 34.B. Niiden osuus, jotka ilmoittavat tupakoivansa nykyisin päivittäin, taustamuuttujien mukaan (%).
 TABLE 34.B. Proportion of those who smoke now daily by background variables (%).

	Miehet/Males					Total	Naiset/Females					Total	
	Ikäryhmä/Age group						Ikäryhmä/Age group						
	15-24	25-34	35-44	45-54	55-64		15-24	25-34	35-44	45-54	55-64		
SIVIILISÄÄTY/MARITAL STATUS													
Naimisissa tai avoliitossa/Married or cohabiting.....	44	30	27	24	19	25	29	18	15	16	7	15	20
Naimaton/Single.....	20	30	30	48	24	26	20	23	24	19	6	20	23
Asumuserossa tai eronnut/Separated or divorced.....	.	63	33	47	26	38	.	33	32	27	20	27	32
Leski/Widowed.....	.	.	0	0	20	15	.	.	50	24	3	13	13
KOULUVUOSIA/ YEARS OF SCHOOL													
0-8 vuotta/0-8 years.....	6	100	33	35	21	26	20	33	27	26	5	15	21
9-11 vuotta/9-11 years.....	24	47	36	28	21	32	22	54	25	20	15	24	28
12 v. tai enemmän/12 years or more..	25	22	20	22	18	21	23	14	14	12	6	15	17
KOULUVUOSIA/ YEARS OF SCHOOL													
0-9 vuotta/0-9 years.....	11	42	39	35	20	27	21	50	30	23	9	20	24
10-12 vuotta/10-12 years.....	28	44	33	28	22	32	23	31	21	18	11	21	27
13 v. tai enemmän/13 years or more..	24	17	17	19	20	18	21	13	13	13	5	13	15
ASUINALUE/LIVING AREA													
Uusimaa/Province of Uusimaa.....	21	31	22	27	24	25	23	19	29	22	17	22	24
Länsi-Suomi/Western Finland.....	28	33	25	26	19	26	13	22	20	16	11	17	21
Keski-Suomi/Mid-Finland.....	19	30	26	26	21	25	27	15	13	14	3	15	19
Kaakkois-Suomi/South-eastern Finland	30	43	32	34	16	31	16	31	12	16	4	14	22
Itä-Suomi/Eastern Finland.....	15	32	34	30	13	26	33	11	6	20	0	14	20
Pohjois-Suomi/Northern Finland.....	22	20	37	28	24	26	22	25	15	21	8	19	22
KAUPUNGIKUNNAT/URBANISATION													
Pääkaupunkiseutu/Helsinki Metropolitan area.....	23	29	17	25	19	23	18	17	29	22	18	21	22
Isot kaupungit/Major towns.....	23	35	23	25	27	27	23	22	20	20	9	19	22
Pienet kaupungit/Minor towns.....	28	29	35	25	20	28	22	31	19	17	5	19	23
Maalaiskunnat/Rural areas.....	18	31	31	34	17	27	23	13	12	15	5	14	20
KUNTARYHMÄ/TYP OF MUNICIPALITY													
Kaupunkimaiset kunnat/Urban municipalities.....	26	32	26	25	23	26	23	22	22	20	11	20	23
Taajaan asutut kunnat/Semi-urban municipalities.....	21	32	29	33	21	27	20	14	21	12	8	15	21
Maaseutumaiset kunnat/Rural municipalities.....	17	29	31	32	14	25	21	18	11	18	2	14	19
AMMATTI/OCCUPATION													
Maataloustyö/Agricultural work.....	0	44	30	18	5	22	0	18	17	9	4	10	17
Tehdas-, rakennustyö tai vastaava/Industrial work.....	49	35	32	34	27	35	17	26	29	24	12	23	32
Toimisto- tai palvelutyö/Office work or services.....	28	20	21	18	11	19	35	17	16	17	5	16	17
Opiskelu tai koulunk./Studying.....	12	26	0	.	.	14	16	23	20	33	.	17	16
Kotirouva, kotiäiti, koti-isä/Homemaker.....	.	100	0	.	.	67	18	22	7	11	19	17	18
Eläkeläinen/Retired.....	0	33	36	30	22	25	0	33	20	17	8	10	18
Työtön/Unemployed.....	49	50	39	51	28	44	49	24	41	39	11	32	39
TUTKIMUSVUOSI/ YEAR													
1978-1979.....
1980-1982.....
1983-1985.....
1986-1988.....
1989-1990.....
1991-1992.....
1993-1994.....
1995.....
1996.....	23	31	28	28	20	26	22	20	18	18	9	18	22

TAULUKKO 35.A. Viimeisin tupakointikerta sukupuolen ja iän mukaan (%).
 TABLE 35.A. Last smoking time by sex and age (%).

	Miehet/Males					Total	Naiset/Females					Total	
	Ikäryhmä/Age group						Ikäryhmä/Age group						
	15-24	25-34	35-44	45-54	55-64		15-24	25-34	35-44	45-54	55-64		
Eilen-tänään/Yesterday-today.....	25.9	34.7	30.9	30.7	20.1	28.8	25.1	22.1	20.8	19.1	8.2	19.2	23.7
2 pv-1 kk sitten/2 days-1 month ago.	8.0	9.5	7.6	4.3	2.7	6.4	8.1	5.1	8.0	2.8	1.2	5.0	5.7
1-6 kk sitten/1-6 months ago.....	1.4	3.9	2.8	1.5	1.3	2.2	2.6	2.5	.5	1.4	1.5	1.7	1.9
6-12 kk sitten/6-12 months ago.....	1.4	2.1	2.0	1.8	1.3	1.7	1.7	2.0	1.2	1.8	1.2	1.6	1.7
1-5 vuotta sitten/1-5 years ago.....	4.5	5.0	7.0	9.2	6.0	6.5	3.8	5.8	7.5	2.8	3.8	4.8	5.6
5-10 vuotta sitten/5-10 years ago...	.0	4.7	5.9	3.8	3.7	3.8	.3	6.6	4.6	2.5	1.2	3.2	3.4
Yli 10 vuotta sitten/More than 10 years ago.....	.3	1.8	9.0	19.7	31.8	12.6	.0	3.0	12.8	13.1	7.4	7.6	10.0
Ei koskaan/Never.....	56.6	37.1	32.6	27.1	27.4	35.4	56.6	52.0	44.2	53.2	70.0	54.6	45.7
Puutteelliset tiedot/Incomplete data	1.7	1.2	2.2	1.8	5.7	2.5	1.7	.8	.5	3.2	5.6	2.3	2.4
Yhteensä/Total (%).....	100.0	100.0	100.0	100.0	100.0	100.0	100.0	100.0	100.0	100.0	100.0	100.0	100.0
Yhteensä/Total (N).....	286	337	356	391	299	1669	346	394	414	434	340	1928	3597

 TAULUKKO 35.B. Tänään tai eilen tupakoineiden osuus taustamuuttujien mukaan (%).
 TABLE 35.B. Proportion of persons who have been smoking today or yesterday, by background variables (%).

	Miehet/Males					Total	Naiset/Females					Total	
	Ikäryhmä/Age group						Ikäryhmä/Age group						
	15-24	25-34	35-44	45-54	55-64		15-24	25-34	35-44	45-54	55-64		
SIVILISÄÄTY/MARITAL STATUS													
Naimisissa tai avoliitossa/Married or cohabiting.....	56	34	30	26	19	28	33	20	17	17	7	17	22
Naimaton/Single.....	22	35	33	50	24	29	23	27	29	19	6	23	26
Asumuserossa tai eronnut/Separated or divorced.....	.	63	37	53	26	41	.	33	36	29	20	29	34
Leski/Widowed.....	.	.	0	0	10	8	.	.	50	29	0	13	12
KOULUVUOSIA/ YEARS OF SCHOOL													
0-8 vuotta/0-8 years.....	6	100	33	38	21	27	20	50	27	26	5	16	22
9-11 vuotta/9-11 years.....	25	48	39	29	21	33	27	56	27	22	14	26	29
12 v. tai enemmän/12 years or more..	31	27	24	27	18	26	25	16	17	14	6	17	21
KOULUVUOSIA/ YEARS OF SCHOOL													
0-9 vuotta/0-9 years.....	11	45	39	37	20	28	24	53	31	23	8	20	24
10-12 vuotta/10-12 years.....	30	45	36	30	22	34	27	31	23	20	13	23	29
13 v. tai enemmän/13 years or more..	32	23	22	23	20	24	22	16	17	15	5	16	19
ASUINALUE/LIVING AREA													
Uusimaa/Province of Uusimaa.....	23	39	26	31	24	29	26	20	30	22	16	23	26
länsi-Suomi/Western Finland.....	29	36	27	29	19	28	17	27	22	19	10	20	24
Keski-Suomi/Mid-Finland.....	26	33	30	28	19	27	29	20	14	15	3	16	21
Kaakkois-Suomi/South-eastern Finland	33	43	37	33	16	32	19	31	15	16	5	16	23
Itä-Suomi/Eastern Finland.....	20	36	34	35	13	28	36	13	6	20	0	15	22
Pohjois-Suomi/Northern Finland.....	24	20	40	33	27	29	29	25	24	21	8	22	25
KAUPUNGISTUMISASTE/URBANISATION													
Pääkaupunkiseutu/Helsinki	26	37	20	30	19	27	20	18	31	22	17	22	24
Isot kaupungit/Major towns.....	29	37	28	30	25	30	28	26	22	21	9	22	25
Pienet kaupungit/Minor towns.....	30	33	37	28	20	30	25	32	21	19	5	21	25
Maalaiskunnat/Rural areas.....	20	33	34	35	18	29	26	15	15	16	5	15	21
KUNTARYHMÄ/TYPE OF MUNICIPALITY													
Kaupunkimaiset kunnat/Urban municipalities.....	30	37	30	29	22	30	26	25	23	21	11	21	25
Taajaan asutut kunnat/Semi-urban municipalities.....	23	34	33	34	21	29	23	16	25	13	10	18	23
Maaseutumaiset kunnat/Rural municipalities.....	20	30	33	33	16	27	24	18	14	19	1	15	21
AMMATTI/OCCUPATION													
Maataloustyö/Agricultural work.....	0	44	30	18	5	22	0	18	17	9	4	10	17
Tehdas-, rakennustyö tai vastaava/Industrial work.....	53	36	36	35	27	37	17	26	29	28	12	24	34
Toimisto- tai palvelutyö/Office work or services.....	28	26	26	22	13	23	37	20	19	18	6	18	20
Opiskelu tai koulunk./Studying.....	16	32	0	.	.	18	20	28	20	33	.	21	20
Kotirouva, kotiäiti, koti-isä/Homemaker.....	.	100	0	.	.	67	18	22	7	11	13	16	17
Eläkeläinen/Retired.....	0	33	36	37	22	26	0	33	30	17	8	11	19
Työtön/Unemployed.....	51	54	41	51	25	46	49	29	41	42	11	34	40
TUTKIMUSVUOSI/YEAR													
1978-1979.....	38	43	36	33	32	37	29	26	18	13	8	20	28
1980-1982.....	31	44	37	33	28	36	24	27	19	12	8	18	27
1983-1985.....	28	41	36	30	29	33	21	26	20	11	8	18	25
1986-1988.....	31	40	39	30	27	34	26	28	23	15	10	21	27
1989-1990.....	31	37	39	31	28	34	26	24	23	17	11	21	27
1991-1992.....	31	38	38	35	25	34	27	27	25	19	7	22	27
1993-1994.....	27	31	34	30	24	29	25	21	23	18	9	20	24
1995.....	24	36	37	29	22	30	24	22	25	17	11	20	25
1996.....	26	35	31	31	20	29	25	22	21	19	8	19	24

TAULUKKO 36.A. Säännöllisen tupakoinnin kesto päivittäin tupakoivilla sukupuolen ja iän mukaan (%).
 TABLE 36.A. Duration of regular smoking among daily smokers by sex and age (%).

	Miehet/Males					Total	Naiset/Females					Total	
	Ikäryhmä/Age group						Ikäryhmä/Age group						
	15-24	25-34	35-44	45-54	55-64		15-24	25-34	35-44	45-54	55-64		
1-5 v/1-5 years.....	53.8	7.6	2.9	4.3	1.7	11.6	68.8	13.4	7.6	2.4	3.8	21.1	15.7
6-10 v/6-10 years.....	46.2	33.3	11.4	2.6	1.7	18.0	31.2	32.9	15.2	4.9	7.7	19.9	18.9
11-15 v/11-15 years.....	.0	43.8	15.2	4.3	3.4	15.4	.0	43.9	24.1	7.3	11.5	18.5	16.7
16-20 v/16-20 years.....	.0	14.3	39.0	7.8	6.8	15.4	.0	9.8	31.6	25.6	3.8	15.9	15.6
21-25 v/21-25 years.....	.0	1.0	26.7	20.9	6.8	12.7	.0	.0	11.4	22.0	11.5	8.7	10.9
26 v tai enemmän/26 years or more...	.0	.0	4.8	60.0	79.7	26.9	.0	.0	10.1	37.8	61.5	15.9	22.1
Yhteensä/Total (%).....	100.0	100.0	100.0	100.0	100.0	100.0	100.0	100.0	100.0	100.0	100.0	100.0	100.0
Yhteensä/Total (N).....	65	105	105	115	59	449	77	82	79	82	26	346	795
Puuttavia/Missing (n).....	1	2	2	2	0	7	1	0	2	0	1	4	11

 TAULUKKO 36.B. Vähintään kymmenen vuotta säännöllisesti tupakoineiden osuus päivittäin tupakoivista taustamuuttujien mukaan (%).
 TABLE 36.B. Proportion of regular smokers for at least ten years among daily smokers by background variables (%).

	Miehet/Males					Total	Naiset/Females					Total	
	Ikäryhmä/Age group						Ikäryhmä/Age group						
	15-24	25-34	35-44	45-54	55-64		15-24	25-34	35-44	45-54	55-64		
SIVILISÄÄTY/MARITAL STATUS													
Naimisissa tai avoliitossa/Married	0	60	84	94	95	77	0	48	81	93	87	67	73
or cohabiting.....	0	50	86	95	100	47	0	63	62	100	100	30	40
Naimaton/Single.....	0	50	86	95	100	47	0	63	62	100	100	30	40
Asumuserossa tai eronnut/Separated	.0	100	100	88	100	95	.0	60	75	94	89	83	88
or divorced.....	.0	100	100	88	100	95	.0	60	75	94	89	83	88
Leski/Widowed.....	.0	.0	.0	.0	100	100	.0	.0	100	80	.0	86	88
KOULUVUOSIA/ YEARS OF SCHOOL													
0-8 vuotta/0-8 years.....	0	50	91	93	93	90	0	0	100	100	71	78	86
9-11 vuotta/9-11 years.....	0	76	87	95	100	74	0	71	84	95	100	66	71
12 v. tai enemmän/12 years or more..	0	40	83	91	100	56	0	43	70	83	80	47	52
KOULUVUOSIA/ YEARS OF SCHOOL													
0-9 vuotta/0-9 years.....	0	85	88	95	94	88	0	53	88	100	86	71	81
10-12 vuotta/10-12 years.....	0	68	88	94	100	67	0	64	90	93	89	58	63
13 v. tai enemmän/13 years or more..	0	28	79	87	100	55	0	46	63	80	100	50	52
ASUINALUE/LIVING AREA													
Uusimaa/Province of Uusimaa.....	0	50	86	93	100	68	0	48	87	97	92	69	69
Länsi-Suomi/Western Finland.....	0	58	88	100	100	69	0	55	56	95	67	58	64
Keski-Suomi/Mid-Finland.....	0	85	65	89	92	70	0	55	91	86	100	54	63
Kaakkois-Suomi/South-eastern Finland	0	60	86	90	100	71	0	50	80	100	100	58	67
Itä-Suomi/Eastern Finland.....	0	38	100	92	100	77	0	50	50	80	.0	35	63
Pohjois-Suomi/Northern Finland.....	0	56	95	91	88	71	0	64	75	88	100	55	64
KAUPUNGIKUNNAT/URBANISATION													
Pääkaupunkiseutu/Helsinki	0	50	82	89	100	64	0	40	86	95	100	72	68
Metropolitan area.....	0	50	82	89	100	64	0	40	86	95	100	72	68
Isot kaupungit/Major towns.....	0	56	86	91	100	69	0	61	56	95	75	54	62
Pienet kaupungit/Minor towns.....	0	58	91	97	93	70	0	48	75	89	100	52	63
Maalaiskunnat/Rural areas.....	0	68	82	93	94	75	0	55	86	92	80	60	69
KUNTARYHMÄ/TYPE OF MUNICIPALITY													
Kaupunkimaiset kunnat/Urban municipalities.....	0	57	85	94	97	69	0	51	74	93	86	58	64
Taajaan asutut kunnat/Semi-urban municipalities.....	0	46	81	95	100	70	0	57	80	100	100	60	66
Maaseutumaiset kunnat/Rural municipalities.....	0	71	89	90	92	75	0	63	86	89	100	61	70
AMMATTI/OCCUPATION													
Maataloustyö/Agricultural work.....	.0	71	100	75	100	83	.0	50	100	100	100	86	84
Tehdas-, rakennustyö tai vastaava/Industrial work.....	0	68	71	98	100	71	0	80	100	100	50	86	73
Toimisto- tai palvelutyö/Office work or services.....	0	56	92	86	100	77	0	54	73	92	75	67	71
Opiskelu tai koulunk./Studying.....	0	30	.0	.0	.0	9	0	27	100	0	.0	8	8
Kotirouva, kotiäiti, koti-isä/Homemaker.....	.0	100	.0	.0	.0	100	0	57	100	100	100	64	67
Eläkeläinen/Retired.....	.0	100	100	100	93	96	.0	0	67	100	90	83	92
Työtön/Unemployed.....	0	52	95	92	100	67	0	63	77	92	100	57	63
TUTKIMUSVUOSI/YEAR													
1978-1979.....	1	50	89	96	97	62	1	28	68	81	85	38	54
1980-1982.....	2	53	89	92	95	67	0	32	76	81	88	44	60
1983-1985.....	1	53	88	92	99	66	1	44	79	89	88	52	61
1986-1988.....	3	53	90	96	99	66	1	40	76	87	85	50	59
1989-1990.....	2	52	87	92	95	66	1	41	77	88	90	53	61
1991-1992.....	2	51	90	95	98	67	2	50	78	83	91	55	62
1993-1994.....	1	57	88	97	97	69	1	41	81	78	89	53	62
1995.....	1	55	88	93	97	69	0	56	83	85	97	61	66
1996.....	0	59	86	93	97	70	0	54	77	93	88	59	65

TAULUKKO 37.A. Päivittäisten tupakointikertojen määrä päivittäin tupakoivilla sukupuolen ja iän mukaan (%).
 TABLE 37.A. Daily smoking density among daily smokers by sex and age (%).

	Miehet/Males					Total	Naiset/Females					Total	
	Ikäryhmä/Age group						Ikäryhmä/Age group						
	15-24	25-34	35-44	45-54	55-64		15-24	25-34	35-44	45-54	55-64		
1-14 kpl/1-14 times.....	48.5	27.4	27.1	14.8	18.6	26.0	65.4	69.1	44.4	53.7	44.4	57.0	39.5
15-24 kpl/15-24 times.....	39.4	57.5	57.0	51.3	52.5	52.5	30.8	29.6	44.4	40.2	51.9	37.5	46.0
25 tai enemmän/25 times or more.....	12.1	15.1	15.9	33.9	28.8	21.4	3.8	1.2	11.1	6.1	3.7	5.4	14.5
Yhteensä/Total (%).....	100.0	100.0	100.0	100.0	100.0	100.0	100.0	100.0	100.0	100.0	100.0	100.0	100.0
Yhteensä/Total (N).....	66	106	107	115	59	453	78	81	81	82	27	349	802
Puuttavia/Missing (n).....	0	1	0	2	0	3	0	1	0	0	0	1	4

 TAULUKKO 37.B. Vähintään 25 kertaa päivässä tupakoineiden osuus päivittäin tupakoivista taustamuuttujien mukaan (%).
 TABLE 37.B. Proportion of persons daily smoking at least 25 times per day among daily smokers by background variables (%).

	Miehet/Males					Total	Naiset/Females					Total	
	Ikäryhmä/Age group						Ikäryhmä/Age group						
	15-24	25-34	35-44	45-54	55-64		15-24	25-34	35-44	45-54	55-64		
SIVILISÄÄTY/MARITAL STATUS													
Naimisissa tai avoliitossa/Married or cohabiting.....	24	14	11	26	32	20	5	2	12	4	6	6	14
Naimaton/Single.....	8	9	23	45	0	16	4	0	15	20	0	5	11
Asumuserossa tai eronnut/Separated or divorced.....	.	60	36	50	43	46	.	0	6	13	0	7	25
Leski/widowed.....	0	0	.	.	0	0	.	0	0
KOULUVUOSIA/ YEARS OF SCHOOL													
0-8 vuotta/0-8 years.....	50	50	17	40	21	31	20	0	13	5	0	7	23
9-11 vuotta/9-11 years.....	11	21	21	29	28	22	6	3	16	5	0	7	15
12 v. tai enemmän/12 years or more..	9	6	7	33	36	14	0	0	8	8	20	4	9
KOULUVUOSIA/ YEARS OF SCHOOL													
0-9 vuotta/0-9 years.....	29	38	19	33	18	27	18	7	16	6	0	9	20
10-12 vuotta/10-12 years.....	11	16	20	32	36	20	0	0	17	7	0	5	14
13 v. tai enemmän/13 years or more..	5	3	3	41	40	15	0	0	3	5	33	3	9
ASUINALUE/LIVING AREA													
Uusimaa/Province of Uusimaa.....	20	12	14	48	35	25	12	0	18	10	7	11	18
Länsi-Suomi/Western Finland.....	6	20	18	36	33	23	0	0	0	11	0	3	14
Keski-Suomi/Mid-Finland.....	0	10	20	22	17	15	0	0	18	0	0	4	10
Kaakkois-Suomi/South-eastern Finland	33	10	13	29	40	23	0	0	0	0	0	0	15
Itä-Suomi/Eastern Finland.....	0	11	21	31	0	18	0	0	0	0	.	0	12
Pohjois-Suomi/Northern Finland.....	10	33	11	27	38	21	7	7	8	0	0	6	14
KAUPUNGI- JA MAALAIKUNNAT/URBANISATION													
Pääkaupunkiseutu/Helsinki Metropolitan area.....	27	14	17	41	20	24	13	0	17	10	0	9	16
Isot kaupungit/Major towns.....	7	7	29	30	25	19	0	0	6	5	0	2	12
Pienet kaupungit/Minor towns.....	17	17	14	33	27	21	4	0	5	5	0	3	14
Maalaiskunnat/Rural areas.....	0	21	10	33	39	22	4	6	14	4	20	8	16
KUNTARYHMÄ/TYP OF MUNICIPALITY													
Kaupunkimaiset kunnat/Urban municipalities.....	18	10	17	34	26	21	4	0	10	7	0	5	13
Taajaan asutut kunnat/Semi-urban municipalities.....	0	15	13	50	50	28	0	0	13	0	25	6	19
Maaseutumaiset kunnat/Rural municipalities.....	0	29	15	23	25	20	6	7	14	6	0	8	15
AMMATTI/OCCUPATION													
Maataloustyö/Agricultural work.....	.	29	50	25	0	33	.	0	0	0	0	0	24
Tehdas-, rakennustyö tai vastaava/Industrial work.....	30	18	15	36	20	25	0	0	0	0	0	0	21
Toimisto- tai palvelutyö/Office work or services.....	0	7	10	28	0	13	6	0	10	4	20	6	9
Opiskelu tai koulunk./Studying.....	4	10	.	.	.	6	3	0	0	0	.	2	3
Kotirouva, kotiäiti, koti-isä/Homemaker.....	.	0	.	.	.	0	0	7	0	0	0	5	4
Eläkeläinen/Retired.....	.	0	20	20	38	30	.	.	0	25	0	6	24
Työtön/Unemployed.....	6	23	20	48	25	26	6	0	29	15	0	13	21
TUTKIMUSVUOSI/YEAR													
1978-1979.....	9	22	28	26	22	21	2	4	11	9	9	6	16
1980-1982.....	6	20	28	27	16	21	3	5	13	9	5	7	16
1983-1985.....	10	20	29	28	19	22	1	6	8	11	8	6	16
1986-1988.....	8	19	30	34	24	23	1	5	9	5	4	5	15
1989-1990.....	10	16	29	42	22	24	4	6	8	12	6	7	17
1991-1992.....	10	17	26	34	28	23	3	7	12	10	2	7	16
1993-1994.....	10	19	22	29	21	21	3	1	5	14	8	6	14
1995.....	11	15	26	24	21	20	4	8	4	9	9	6	14
1996.....	12	15	16	34	29	21	4	1	11	6	4	5	14

TAULUKKO 38.A. Päivittäin poltettujen savukkeiden määrä päivittäin tupakoivilla sukupuolen ja iän mukaan (%).
 TABLE 38.A. Number of daily smoked cigarettes among daily smokers by sex and age (%).

	Miehet/Males					Total	Naiset/Females					Total	
	Ikäryhmä/Age group						Ikäryhmä/Age group						
	15-24	25-34	35-44	45-54	55-64		15-24	25-34	35-44	45-54	55-64		
Ei lainkaan/Not at all.....	0	2.8	3.7	6.1	8.5	4.2	0	1.2	1.2	0	0	0.6	2.6
1-14 kpl/1-14 cigarettes.....	48.5	25.5	23.4	10.4	15.3	23.2	65.4	67.9	43.2	53.7	44.4	56.4	37.7
15-24 kpl/15-24 cigarettes.....	40.9	56.6	57.0	52.2	49.2	52.3	30.8	29.6	44.4	40.2	51.9	37.5	45.9
25 tai enemmän/25 or more.....	10.6	15.1	15.9	31.3	27.1	20.3	3.8	1.2	11.1	6.1	3.7	5.4	13.8
Yhteensä/Total (%).....	100.0	100.0	100.0	100.0	100.0	100.0	100.0	100.0	100.0	100.0	100.0	100.0	100.0
Yhteensä/Total (N).....	66	106	107	115	59	453	78	81	81	82	27	349	802
Puuttavia/Missing (n).....	0	1	0	2	0	3	0	1	0	0	0	1	4

 TAULUKKO 38.B. Vähintään 25 savuketta päivässä tupakoineiden osuus päivittäin tupakoivista taustamuuttujien mukaan (%).
 TABLE 38.B. Proportion of persons smoking at least 25 cigarettes a day among daily smokers by background variables (%).

	Miehet/Males					Total	Naiset/Females					Total	
	Ikäryhmä/Age group						Ikäryhmä/Age group						
	15-24	25-34	35-44	45-54	55-64		15-24	25-34	35-44	45-54	55-64		
SIVIILISÄÄTY/MARITAL STATUS													
Naimisissa tai avoliitossa/Married or cohabiting.....	18	14	11	24	30	19	5	2	12	4	6	6	13
Naimaton/Single.....	8	9	23	45	0	16	4	0	15	20	0	5	11
Asumuserossa tai eronnut/Separated or divorced.....	.	60	36	50	43	46	.	0	6	13	0	7	25
Leski/Widowed.....	0	0	.	.	0	0	.	0	0
KOULUVUOSIA/ YEARS OF SCHOOL													
0-8 vuotta/0-8 years.....	50	50	17	38	21	30	20	0	13	5	0	7	23
9-11 vuotta/9-11 years.....	11	21	21	26	28	21	6	3	16	5	0	7	15
12 v. tai enemmän/12 years or more..	9	6	7	30	27	13	0	0	8	8	20	4	9
KOULUVUOSIA/ YEARS OF SCHOOL													
0-9 vuotta/0-9 years.....	29	38	19	30	18	26	18	7	16	6	0	9	19
10-12 vuotta/10-12 years.....	11	16	20	29	36	20	0	0	17	7	0	5	14
13 v. tai enemmän/13 years or more..	5	3	3	41	30	14	0	0	3	5	33	3	8
ASUINALUE/LIVING AREA													
Uusimaa/Province of Uusimaa.....	20	12	14	44	35	25	12	0	18	10	7	11	18
Länsi-Suomi/Western Finland.....	0	20	18	28	33	20	0	0	0	11	0	3	12
Keski-Suomi/Mid-Finland.....	0	10	20	22	17	15	0	0	18	0	0	4	10
Kaakkois-Suomi/South-eastern Finland	33	10	13	29	40	23	0	0	0	0	0	0	15
Itä-Suomi/Eastern Finland.....	0	11	21	31	0	18	0	0	0	0	.	0	12
Pohjois-Suomi/Northern Finland.....	10	33	11	27	25	19	7	7	8	0	0	6	13
KAUPUNGIKUNNAT/URBANISATION													
Pääkaupunkiseutu/Helsinki Metropolitan area.....	27	14	17	35	20	23	13	0	17	10	0	9	16
Isot kaupungit/Major towns.....	7	7	29	30	25	19	0	0	6	5	0	2	12
Pienet kaupungit/Minor towns.....	13	17	14	27	20	18	4	0	5	5	0	3	12
Maalaiskunnat/Rural areas.....	0	21	10	33	39	22	4	6	14	4	20	8	16
KUNTARYHMÄ/TYPE OF MUNICIPALITY													
Kaupunkimaiset kunnat/Urban municipalities.....	16	10	17	31	23	19	4	0	10	7	0	5	12
Taajaan asutut kunnat/Semi-urban municipalities.....	0	15	13	45	50	26	0	0	13	0	25	6	18
Maaseutumaiset kunnat/Rural municipalities.....	0	29	15	23	25	20	6	7	14	6	0	8	15
AMMATTI/OCCUPATION													
Maataloustyö/Agricultural work.....	.	29	50	25	0	33	.	0	0	0	0	0	24
Tehdas-, rakennustyö tai vastaava/Industrial work.....	25	18	15	34	20	23	0	0	0	0	0	0	20
Toimisto- tai palvelutyö/Office work or services.....	0	7	10	24	0	12	6	0	10	4	20	6	8
Opiskelu tai koulunk./Studying.....	4	10	.	.	.	6	3	0	0	0	.	2	3
Kotirouva, kotiäiti, koti-isä/Homemaker.....	.	0	.	.	.	0	0	7	0	0	0	5	4
Eläkeläinen/Retired.....	.	0	20	20	34	28	.	0	25	0	0	6	22
Työtön/Unemployed.....	6	23	20	44	25	25	6	0	29	15	0	13	20
TUTKIMUSVUOSI/YEAR													
1978-1979.....	7	21	25	24	21	20	2	4	10	9	9	5	15
1980-1982.....	6	19	26	26	14	20	3	5	13	9	5	6	15
1983-1985.....	9	19	28	27	18	21	1	6	8	11	8	6	15
1986-1988.....	8	18	28	30	22	21	1	5	9	5	4	5	15
1989-1990.....	10	16	28	41	20	23	3	6	8	12	6	7	17
1991-1992.....	10	17	25	33	26	22	3	7	12	10	2	7	16
1993-1994.....	9	19	22	28	20	20	3	1	5	14	8	6	14
1995.....	11	14	24	22	21	19	4	8	4	9	9	6	13
1996.....	11	15	16	31	27	20	4	1	11	6	4	5	14

TAULUKKO 39.A. Miten pian herättyään polttaa ensimmäisen savukkeen, päivittäin tupakoivat sukupuolen ja iän mukaan (%).
TABLE 39.A. How soon after waking daily smoker smokes his or her first cigarette, by sex and age (%).

	Miehet/Males					Total	Naiset/Females					Total	
	Ikäryhmä/Age group						Ikäryhmä/Age group						
	15-24	25-34	35-44	45-54	55-64		15-24	25-34	35-44	45-54	55-64		
Viiden ensimmäisen minuutin sisällä/Within 5 minutes.....	4.5	20.8	22.4	26.1	24.1	20.6	11.5	2.5	6.3	7.3	14.8	7.5	14.9
6-30 minuutin sisällä/Within 6-30 minutes.....	43.9	35.8	38.3	48.7	50.0	42.7	25.6	46.9	42.5	51.2	51.9	42.5	42.6
31-60 minuutissa/Within 31-60 minutes.....	25.8	31.1	17.8	14.8	17.2	21.2	37.2	18.5	21.3	17.1	7.4	22.1	21.6
Myöhemmin kuin ensimmäisen tuntina/After 60 minutes.....	25.8	12.3	21.5	10.4	8.6	15.5	25.6	32.1	30.0	24.4	25.9	27.9	20.9
Yhteensä/Total (%).....	100.0	100.0	100.0	100.0	100.0	100.0	100.0	100.0	100.0	100.0	100.0	100.0	100.0
Yhteensä/Total (N).....	66	106	107	115	58	452	78	81	80	82	27	348	800
Puuttavia/Missing (n).....	0	1	0	2	1	4	0	1	1	0	0	2	6

TAULUKKO 39.B. Päivittäin tupakoivien osuus, jotka herättyään polttavat ensimmäisen savukkeen 30 minuutin sisällä, taustamuuttujien mukaan (%).
TABLE 39.B. Proportion of daily smokers who smoke their first cigarette within 30 minutes after waking up, by background variables (%).

	Miehet/Males					Total	Naiset/Females					Total	
	Ikäryhmä/Age group						Ikäryhmä/Age group						
	15-24	25-34	35-44	45-54	55-64		15-24	25-34	35-44	45-54	55-64		
SIVIILISÄÄTY/MARITAL STATUS													
Naimisissa tai avoliitossa/Married or cohabiting.....	65	49	59	71	70	62	45	47	55	61	56	54	59
Naimaton/Single.....	43	67	55	84	80	59	34	50	31	60	50	39	50
Asumuserossa tai eronnut/Separated or divorced.....	.	100	82	78	100	85	.	60	44	63	89	61	72
Leski/Widowed.....	0	0	.	.	100	20	.	33	29
KOULUVUOSIA/SCHOOL YEARS													
0-8 vuotta/0-8 years.....	50	50	67	81	79	77	20	50	38	70	86	60	71
9-11 vuotta/9-11 years.....	48	67	60	72	78	64	47	64	68	57	67	59	62
12 v. tai enemmän/12 years or more..	46	45	59	68	50	53	32	39	38	50	40	39	46
KOULUVUOSIA/SCHOOL YEARS													
0-9 vuotta/0-9 years.....	43	77	65	79	76	74	47	71	58	65	86	64	70
10-12 vuotta/10-12 years.....	57	65	64	70	79	65	37	57	71	52	40	51	60
13 v. tai enemmän/13 years or more..	30	30	48	70	56	45	32	36	25	55	67	36	41
ASUINALUE/LIVING AREA													
Uusimaa/County of Uusimaa.....	40	58	50	78	82	62	65	52	53	55	57	56	59
Länsi-Suomi/Western Finland.....	50	50	82	76	67	65	36	45	17	53	83	42	55
Keski-Suomi/Central Finland.....	42	55	50	67	91	59	21	27	82	57	100	46	54
Kaakkois-Suomi/South-eastern Finland	78	60	60	67	60	65	14	50	60	71	50	48	59
Itä-Suomi/Eastern Finland.....	25	44	79	85	80	69	30	60	50	60	.	45	61
Pohjois-Suomi/Northern Finland.....	50	88	53	82	50	63	43	64	50	75	67	57	60
KAUPUNGI- ja TUNNISTAMISASTE/URBANISATION													
Pääkaupunkiseutu/Capital city area..	45	62	50	72	80	63	63	47	52	60	60	55	59
Isot kaupungit/Larger towns.....	40	54	57	65	80	59	24	39	47	63	88	47	53
Pienet kaupungit/Smaller towns.....	65	57	77	73	60	68	30	56	35	47	50	43	58
Maalaiskunnat/Rural areas.....	35	56	51	82	78	63	46	56	60	63	60	56	60
AMMATTI/OCCUPATION													
Maataloustyö/Agricultural work.....	.	57	83	50	100	67	.	50	50	50	0	43	60
Tehdas-, rakennustyö tai vastaava/Industrial work.....	70	50	53	84	70	65	0	60	43	29	100	45	63
Toimisto- tai palvelutyö/Office work or services.....	20	46	54	67	57	54	25	38	42	63	40	46	49
Opiskelu tai koulunk./Studying.....	21	40	.	.	.	26	40	36	100	0	.	40	34
Kotirouva, perheenemäntä/Housewife..	.	100	.	.	.	100	100	50	100	0	50	55	58
Eläkeläinen/Retired.....	.	50	80	56	83	76	.	.	100	75	60	71	74
Työtön/Unemployed.....	71	86	80	84	50	78	41	100	64	62	100	64	73
TUTKIMUSVUOSI/YEAR													
1978-1979.....
1980-1982.....
1983-1985.....
1986-1988.....
1989-1991.....
1992-1993.....
1994.....	54	62	64	71	66	64	40	48	42	63	60	49	57
1995.....
1996.....	48	57	61	75	74	63	37	49	49	59	67	50	58

TAULUKKO 40.A. Onko vaikea pidättäytyä tupakoimasta sellaisissa paikoissa, joissa se on kiellettyä, päivittäin tupakoivat sukupuolen ja iän mukaan(%).
 TABLE 40.A. Difficulty to refrain from smoking in places where it is forbidden among daily smokers by sex and age (%).

	Miehet/Males					Total	Naiset/Females					Total	
	Ikäryhmä/Age group						Ikäryhmä/Age group						
	15-24	25-34	35-44	45-54	55-64		15-24	25-34	35-44	45-54	55-64		
Kyllä/Yes.....	19.0	19.4	14.9	27.7	36.4	22.1	22.1	6.5	13.3	13.2	15.0	13.9	18.5
Ei/No.....	81.0	80.6	85.1	72.3	63.6	77.9	77.9	93.5	86.7	86.8	85.0	86.1	81.5
Yhteensä/Total (%).....	100.0	100.0	100.0	100.0	100.0	100.0	100.0	100.0	100.0	100.0	100.0	100.0	100.0
Yhteensä/Total (N).....	63	98	94	94	44	393	77	77	75	68	20	317	710
Puuttavia/Missing (n).....	3	9	13	23	15	63	1	5	6	14	7	33	96

TAULUKKO 40.B. Päivittäin tupakoivien osuus, joiden on vaikea pidättäytyä tupakoimasta paikoissa,joissa se on kiellettyä, taustamuuttujien mukaan (%).
 TABLE 40.B. Proportion of daily smokers who find it is difficult to refrain from smoking in places where it is forbidden, by background variables (%).

	Miehet/Males					Total	Naiset/Females					Total	
	Ikäryhmä/Age group						Ikäryhmä/Age group						
	15-24	25-34	35-44	45-54	55-64		15-24	25-34	35-44	45-54	55-64		
SIVIILISÄÄTY/MARITAL STATUS													
Naimisissa tai avoliitossa/Married or cohabiting.....	13	18	13	22	30	19	5	8	13	11	17	10	16
Naimaton/Single.....	21	21	17	47	20	24	29	0	8	40	0	19	22
Asumuserossa tai eronnut/Separated or divorced.....	.	20	25	25	100	37	.	0	14	7	14	10	22
Leski/Widowed.....	0	25	.	20	20
KOULUVUOSIA/SCHOOL YEARS													
0-8 vuotta/0-8 years.....	100	50	22	32	30	33	40	0	14	40	0	26	31
9-11 vuotta/9-11 years.....	19	25	8	26	50	22	29	13	14	0	10	14	19
12 v. tai enemmän/12 years or more..	9	13	20	22	25	16	14	2	13	14	40	11	13
KOULUVUOSIA/SCHOOL YEARS													
0-9 vuotta/0-9 years.....	43	38	14	32	33	30	47	23	19	23	0	25	28
10-12 vuotta/10-12 years.....	20	21	13	31	46	23	15	8	19	0	25	12	18
13 v. tai enemmän/13 years or more..	0	7	17	12	29	10	17	0	6	16	33	8	9
ASUINALUE/LIVING AREA													
Uusimaa/County of Uusimaa.....	21	20	16	32	31	24	24	11	10	13	18	14	19
Länsi-Suomi/Western Finland.....	19	26	25	18	29	23	9	11	11	24	25	14	19
Keski-Suomi/Central Finland.....	9	10	25	25	18	17	0	30	8	0	0	3	16
Kaakkois-Suomi/South-eastern Finland	33	22	8	29	40	25	14	0	0	0	0	3	17
Itä-Suomi/Eastern Finland.....	0	22	8	36	50	23	40	0	0	0	0	21	22
Pohjois-Suomi/Northern Finland.....	22	14	0	30	75	20	29	7	17	20	0	17	18
KAUPUNGIKUNNAT/URBANISATION													
Pääkaupunkiseutu/Capital city area..	20	16	20	27	22	21	13	8	15	20	11	14	17
Isot kaupungit/Larger towns.....	13	4	17	12	29	12	29	9	12	20	17	17	15
Pienet kaupungit/Smaller towns.....	17	30	26	28	38	27	27	0	17	6	0	12	20
Maalaiskunnat/Rural areas.....	27	28	3	35	47	25	15	13	10	9	33	13	20
AMMATTI/OCCUPATION													
Maataloustyö/Agricultural work.....	.	33	0	25	0	19	.	0	0	50	0	14	17
Tehdas-, rakennustyö tai vastaava/Industrial work.....	29	16	19	31	38	24	0	20	0	0	0	5	21
Toimisto- tai palvelutyö/Office work or services.....	40	15	14	19	20	17	6	5	13	9	25	9	13
Opiskelu tai koulunk./Studying.....	17	11	.	.	.	15	25	0	0	.	.	20	18
Kotirouva, perheenemäntä/Housewife..	.	0	.	.	.	0	0	15	0	0	100	15	14
Eläkeläinen/Retired.....	.	50	20	56	43	44	.	.	67	67	0	33	41
Työtön/Unemployed.....	6	28	14	18	20	17	38	0	20	18	33	23	19
TUTKIMUSVUOSI/YEAR													
1978-1979.....
1980-1982.....
1983-1985.....
1986-1988.....
1989-1991.....
1992-1993.....
1994.....	19	16	19	27	25	21	11	12	16	20	17	15	18
1995.....
1996.....	19	19	15	28	36	22	22	6	13	13	15	14	18

TAULUKKO 41.A. Mistä savukkeesta päivittäin tupakoivan on vaikea luopua, sukupuolen ja iän mukaan (%).
TABLE 41.A. Which cigarette would daily smokers hate most to give up, by sex and age (%).

	Miehet/Males					Total	Naiset/Females					Total	
	Ikäryhmä/Age group						Ikäryhmä/Age group						
	15-24	25-34	35-44	45-54	55-64		15-24	25-34	35-44	45-54	55-64		
Aamun ensimmäinen/The first one in the morning.....	43.9	54.7	39.2	52.3	77.6	51.4	36.8	37.5	41.8	43.2	52.0	40.7	46.7
Jostain muusta savukkeesta/All others.....	56.1	45.3	60.8	47.7	22.4	48.6	63.2	62.5	58.2	56.8	48.0	59.3	53.3
Yhteensä/Total (%).....	100.0	100.0	100.0	100.0	100.0	100.0	100.0	100.0	100.0	100.0	100.0	100.0	100.0
Yhteensä/Total (N).....	66	106	102	109	49	432	76	80	79	74	25	334	766
Puuttuvia/Missing (n).....	0	1	5	8	10	24	2	2	2	8	2	16	40

TAULUKKO 41.B. Päivittäin tupakoivien osuus, joiden on vaikeinta luopua aamun ensimmäisestä savukkeesta, taustamuuttujien mukaan (%).
TABLE 41.B. Proportion of daily smokers who hate most to give up the first cigarette in the morning, by background variables (%).

	Miehet/Males					Total	Naiset/Females					Total	
	Ikäryhmä/Age group						Ikäryhmä/Age group						
	15-24	25-34	35-44	45-54	55-64		15-24	25-34	35-44	45-54	55-64		
SIVIILISÄÄTY/MARITAL STATUS													
Naimisissa tai avoliitossa/Married or cohabiting.....	35	47	38	52	74	49	24	32	46	38	40	37	44
Naimaton/Single.....	47	67	43	53	75	53	42	42	15	80	100	41	48
Asumuserossa tai eronnut/Separated or divorced.....	.	80	40	50	100	58	.	60	47	50	67	54	56
Leski/Widowed.....	100	100	.	.	50	40	.	43	50
KOULUVUOSIA/SCHOOL YEARS													
0-8 vuotta/0-8 years.....	0	50	45	59	68	58	80	50	63	61	43	60	58
9-11 vuotta/9-11 years.....	48	65	52	56	81	59	44	52	57	47	69	51	56
12 v. tai enemmän/12 years or more..	43	43	23	42	90	41	25	27	28	22	20	26	33
KOULUVUOSIA/SCHOOL YEARS													
0-9 vuotta/0-9 years.....	29	54	56	57	69	58	59	57	53	63	57	59	58
10-12 vuotta/10-12 years.....	49	65	44	53	85	56	29	43	59	29	50	40	50
13 v. tai enemmän/13 years or more..	40	33	18	40	89	36	35	26	22	26	33	27	31
ASUINALUE/LIVING AREA													
Uusimaa/County of Usimaa.....	47	61	43	50	80	55	47	33	39	42	50	41	48
Länsi-Suomi/Western Finland.....	50	52	47	52	90	55	9	20	28	39	67	29	43
Keski-Suomi/Central Finland.....	58	40	32	40	70	45	42	45	64	38	50	46	45
Kaakkois-Suomi/South-eastern Finland	56	70	29	53	60	51	33	50	40	71	50	50	51
Itä-Suomi/Eastern Finland.....	0	44	54	62	100	52	44	40	0	0	.	30	45
Pohjois-Suomi/Northern Finland.....	20	67	33	64	67	46	36	54	58	67	33	50	48
KAUPUNGI-URBANISATION													
Pääkaupunkiseutu/Capital city area..	45	71	42	47	67	56	38	20	33	47	67	39	47
Isot kaupungit/Larger towns.....	40	50	33	65	90	53	47	39	41	47	63	45	49
Pienet kaupungit/Smaller towns.....	57	52	40	54	67	52	30	46	45	26	33	37	46
Maalaiskunnat/Rural areas.....	29	50	41	48	87	48	35	38	48	52	20	42	46
AMMATTI/OCCUPATION													
Maataloustyö/Agricultural work.....	.	43	67	25	100	50	.	50	50	50	0	43	48
Tehdas-, rakennustyö tai vastaava/Industrial work.....	60	52	39	45	50	48	0	80	29	33	0	38	46
Toimisto- tai palvelutyö/Office work or services.....	20	54	27	52	83	44	13	29	33	38	50	32	37
Opiskelu tai koulunk./Studying.....	42	50	.	.	.	44	46	18	0	0	.	38	41
Kotirouva, perheenemäntä/Housewife..	.	100	.	.	.	100	100	36	50	0	0	36	42
Eläkeläinen/Retired.....	.	50	60	78	84	78	.	.	100	50	67	69	75
Työtön/Unemployed.....	35	59	47	61	71	53	35	63	75	67	75	58	55
TUTKIMUSVUOSI/YEAR													
1978-1979.....
1980-1982.....
1983-1985.....
1986-1988.....
1989-1991.....
1992-1993.....
1994.....	48	40	34	57	49	45	42	41	30	49	57	41	43
1995.....
1996.....	44	55	39	52	78	51	37	38	42	43	52	41	47

TAULUKKO 42.A. Polttaako heräämistä seuraavina tunteina enemmän kuin loppupäivänä, päivittäin tupakoivat sukupuolen ja iän mukaan (%).
 TABLE 42.A. Do daily smokers smoke more frequently during the first hours after waking than during the rest of the day, by sex and age (%).

	Miehet/Males					Total	Naiset/Females					Total	
	Ikäryhmä/Age group						Ikäryhmä/Age group						
	15-24	25-34	35-44	45-54	55-64		15-24	25-34	35-44	45-54	55-64		
Kyllä/Yes.....	32.3	23.3	29.6	29.3	39.1	29.4	20.0	26.3	24.4	17.4	14.3	21.6	26.0
Ei/No.....	67.7	76.7	70.4	70.7	60.9	70.6	80.0	73.7	75.6	82.6	85.7	78.4	74.0
Yhteensä/Total (%).....	100.0	100.0	100.0	100.0	100.0	100.0	100.0	100.0	100.0	100.0	100.0	100.0	100.0
Yhteensä/Total (N).....	65	103	98	99	46	411	75	76	78	69	21	319	730
Puuttavia/Missing (n).....	1	4	9	18	13	45	3	6	3	13	6	31	76

TAULUKKO 42.B. Päivittäin tupakoivien osuus, jotka polttavat heräämistä seuraavina tunteina enemmän kuin loppupäivänä, taustamuuttujien mukaan (%).
 TABLE 42.B. Proportion of daily smokers who smoke more frequently during the first hours after waking than during the rest of the day, by background variables (%).

	Miehet/Males					Total	Naiset/Females					Total	
	Ikäryhmä/Age group						Ikäryhmä/Age group						
	15-24	25-34	35-44	45-54	55-64		15-24	25-34	35-44	45-54	55-64		
SIVIILISÄÄTY/MARITAL STATUS													
Naimisissa tai avoliitossa/Married or cohabiting.....	50	24	30	26	38	30	14	26	27	13	8	20	26
Naimaton/Single.....	27	23	30	44	25	28	23	29	8	40	0	23	26
Asumuserossa tai eronnut/Separated or divorced.....	.	20	22	29	75	31	.	0	33	31	25	27	29
Leski/widowed.....	0	0	.	0	0
KOULUVUOSIA/SCHOOL YEARS													
0-8 vuotta/0-8 years.....	0	0	50	29	33	32	20	100	38	27	0	29	31
9-11 vuotta/9-11 years.....	33	28	35	38	36	33	28	43	27	16	25	28	31
12 v. tai enemmän/12 years or more..	32	19	18	16	60	24	14	11	21	14	0	14	19
KOULUVUOSIA/SCHOOL YEARS													
0-9 vuotta/0-9 years.....	14	8	39	33	33	30	24	64	33	31	22	35	32
10-12 vuotta/10-12 years.....	38	28	32	29	33	31	23	24	30	4	11	20	27
13 v. tai enemmän/13 years or more..	26	21	19	13	67	24	11	14	16	16	0	14	19
ASUINALUE/LIVING AREA													
Uusimaa/County of Uusimaa.....	21	19	43	27	33	28	18	30	19	8	8	17	23
Länsi-Suomi/Western Finland.....	44	19	35	18	57	30	18	25	11	22	40	21	26
Keski-Suomi/Central Finland.....	25	30	16	23	33	25	12	27	60	17	.	26	25
Kaakkois-Suomi/South-eastern Finland	33	30	38	26	20	30	29	33	20	17	0	24	28
Itä-Suomi/Eastern Finland.....	0	33	31	50	33	34	30	0	0	20	.	20	30
Pohjois-Suomi/Northern Finland.....	50	14	13	45	57	34	23	23	33	50	0	27	31
KAUPUNGIKUNNAT/URBANISATION													
Pääkaupunkiseutu/Capital city area..	30	11	36	20	33	23	13	21	23	13	10	17	20
Isot kaupungit/Larger towns.....	33	29	16	21	40	26	20	29	31	24	20	25	26
Pienet kaupungit/Smaller towns.....	48	26	47	41	36	40	18	26	25	13	0	21	32
Maalaiskunnat/Rural areas.....	12	24	18	29	46	24	24	29	20	19	25	23	24
AMMATTI/OCCUPATION													
Maataloustyö/Agricultural work.....	.	17	60	25	0	31	.	100	0	50	0	33	32
Tehdas-, rakennustyö tai vastaava/Industrial work.....	47	21	18	26	25	26	0	75	14	0	0	20	25
Toimisto- tai palvelutyö/Office work or services.....	20	22	34	23	50	28	6	18	17	14	0	15	20
Opiskelu tai koulunk./Studying.....	21	40	.	.	.	26	26	0	0	0	.	20	23
Kotirouva, perheenäntä/Housewife..	.	0	.	.	.	0	50	46	0	0	0	35	32
Eläkeläinen/Retired.....	.	0	40	44	48	44	.	.	67	33	29	38	42
Työtön/Unemployed.....	35	30	36	37	33	34	19	25	62	27	0	31	33
TUTKIMUSVUOSI/YEAR													
1978-1979.....
1980-1982.....
1983-1985.....
1986-1988.....
1989-1991.....
1992-1993.....
1994.....	27	26	29	35	26	29	17	29	23	29	18	24	27
1995.....
1996.....	32	23	30	29	39	29	20	26	24	17	14	22	26

TAULUKKO 43.A. Polttaako tupakkaa, jos on niin sairas, että on vuoteessa melkein koko päivän, päivittäin tupakoivat sukupuolen ja iän mukaan (%).

TABLE 43.A. Do daily smokers smoke if they are so ill that they are in bed most of the day, by sex and age (%).

	Miehet/Males					Total	Naiset/Females					Total	
	Ikäryhmä/Age group						Ikäryhmä/Age group						
	15-24	25-34	35-44	45-54	55-64		15-24	25-34	35-44	45-54	55-64		
Kyllä/Yes.....	36.4	43.9	37.5	42.7	30.9	39.4	26.9	25.9	32.1	27.8	12.0	27.0	34.0
Ei/No.....	63.6	56.1	62.5	57.3	69.1	60.6	73.1	74.1	67.9	72.2	88.0	73.0	66.0
Yhteensä/Total (%).....	100.0	100.0	100.0	100.0	100.0	100.0	100.0	100.0	100.0	100.0	100.0	100.0	100.0
Yhteensä/Total (N).....	66	107	104	110	55	442	78	81	81	79	25	344	786
Puuttuvia/Missing (n).....	0	0	3	7	4	14	0	1	0	3	2	6	20

TAULUKKO 43.B. Päivittäin tupakoivien osuus, jotka polttavat ollessaan niin sairaita, että ovat vuoteessa melkein koko päivän, taustamuuttujien mukaan (%).

TABLE 43.B. Proportion of daily smokers who smoke when they are so ill that they are in bed most of the day, by background variables (%).

	Miehet/Males					Total	Naiset/Females					Total	
	Ikäryhmä/Age group						Ikäryhmä/Age group						
	15-24	25-34	35-44	45-54	55-64		15-24	25-34	35-44	45-54	55-64		
SIVIILISÄÄTY/MARITAL STATUS													
Naimisissa tai avoliitossa/Married or cohabiting.....	35	43	29	35	27	34	27	27	33	25	14	27	31
Naimaton/Single.....	37	48	50	67	40	46	27	17	38	40	0	26	37
Asumuserossa tai eronnut/Separated or divorced.....	.	20	73	53	57	55	.	40	31	27	11	27	40
Leski/Widowed.....	0	0	.	.	0	50	.	33	29
KOULUVUOSIA/SCHOOL YEARS													
0-8 vuotta/0-8 years.....	50	50	36	48	23	39	20	0	25	37	0	24	34
9-11 vuotta/9-11 years.....	41	46	38	41	39	42	35	30	41	22	15	30	37
12 v. tai enemmän/12 years or more..	31	41	38	41	22	37	21	24	28	27	20	25	31
KOULUVUOSIA/SCHOOL YEARS													
0-9 vuotta/0-9 years.....	29	62	40	42	26	39	35	43	42	30	7	32	36
10-12 vuotta/10-12 years.....	43	44	44	44	36	43	22	25	41	19	13	26	36
13 v. tai enemmän/13 years or more..	25	37	25	48	25	33	32	21	19	32	33	24	28
ASUINALUE/LIVING AREA													
Uusimaa/County of Uusimaa.....	33	48	36	50	38	43	24	38	42	29	15	32	38
Länsi-Suomi/Western Finland.....	31	35	35	29	25	32	36	20	11	21	20	21	27
Keski-Suomi/Central Finland.....	42	30	11	41	27	29	16	9	45	21	0	21	26
Kaakkois-Suomi/South-eastern Finland	67	60	53	32	20	47	0	20	20	50	0	20	38
Itä-Suomi/Eastern Finland.....	25	56	62	54	60	55	50	40	0	50	.	43	51
Pohjois-Suomi/Northern Finland.....	20	56	39	64	17	41	36	29	33	25	0	29	35
KAUPUNGISTUMISASTE/URBANISATION													
Pääkaupunkiseutu/Capital city area..	45	57	42	39	56	48	25	40	57	26	0	35	41
Isot kaupungit/Larger towns.....	40	29	32	45	29	35	24	17	24	21	13	20	28
Pienet kaupungit/Smaller towns.....	43	42	54	32	27	42	30	19	15	44	0	25	35
Maalaiskunnat/Rural areas.....	18	50	24	50	24	36	27	38	29	22	50	29	34
AMMATTI/OCCUPATION													
Maataloustyö/Agricultural work.....	.	57	50	25	0	44	.	50	0	0	0	14	36
Tehdas-, rakennustyö tai vastaava/ Industrial work.....	45	26	24	34	40	32	0	0	29	14	0	14	29
Toimisto- tai palvelutyö/Office work or services.....	0	46	39	45	33	41	6	26	27	29	25	25	31
Opiskelu tai koulunk./Studying.....	38	20	.	.	.	32	30	18	0	0	.	26	29
Kotirouva, perheenemäntä/Housewife..	.	100	.	.	.	100	100	21	50	0	50	32	38
Eläkeläinen/Retired.....	.	0	40	67	32	39	.	.	33	50	0	19	33
Työtön/Unemployed.....	35	68	61	54	13	52	35	50	57	33	25	42	48
TUTKIMUSVUOSI/YEAR													
1978-1979.....
1980-1982.....
1983-1985.....
1986-1988.....
1989-1991.....
1992-1993.....
1994.....	25	22	38	45	28	32	29	27	24	25	25	26	30
1995.....
1996.....	36	44	38	43	31	39	27	26	32	28	12	27	34

TAULUKKO 44.A. Päivittäin tupakoivien halu lopettaa tupakointi sukupuolen ja iän mukaan (%).
 TABLE 44.A. Daily smokers' desire to give up smoking by sex and age (%).

	Miehet/Males						Naiset/Females					Total	
	Ikäryhmä/Age group					Total	Ikäryhmä/Age group						Total
	15-24	25-34	35-44	45-54	55-64		15-24	25-34	35-44	45-54	55-64		
Ei halua/Does not want to.....	9.4	15.2	9.6	15.4	17.2	13.4	11.7	8.5	7.4	12.5	7.4	9.8	11.8
Haluaa/Wants to.....	57.8	48.6	60.6	57.3	56.9	56.0	42.9	58.5	56.8	53.8	44.4	52.4	54.5
Ei osaa sanoa/I am not sure.....	32.8	36.2	29.8	27.4	25.9	30.6	45.5	32.9	35.8	33.8	48.1	37.8	33.7
Yhteensä/Total (%).....	100.0	100.0	100.0	100.0	100.0	100.0	100.0	100.0	100.0	100.0	100.0	100.0	100.0
Yhteensä/Total (N).....	64	105	104	117	58	448	77	82	81	80	27	347	795
Puuttuvia/Missing (n).....	2	2	3	0	1	8	1	0	0	2	0	3	11

 TAULUKKO 44.B. Tupakoinnin lopettamista haluavien osuus päivittäin tupakoivista taustamuuttujien mukaan (%).
 TABLE 44.B. Proportion of persons willing to give up smoking by background variables (%).

	Miehet/Males						Naiset/Females					Total	
	Ikäryhmä/Age group					Total	Ikäryhmä/Age group						Total
	15-24	25-34	35-44	45-54	55-64		15-24	25-34	35-44	45-54	55-64		
SIVIILISÄÄTY/MARITAL STATUS													
Naimisissa tai avoliitossa/Married or cohabiting.....	47	53	70	59	53	59	45	58	59	56	50	55	57
Naimaton/Single.....	61	41	32	75	67	53	42	58	46	100	0	48	51
Asumuserossa tai eronnut/Separated or divorced.....	.	40	56	33	57	44	.	60	56	25	44	43	44
Leski/Widowed.....	100	100	.	.	100	80	.	86	88
KOULUVUOSIA/ YEARS OF SCHOOL													
0-8 vuotta/0-8 years.....	50	50	67	58	59	59	40	100	38	65	43	55	58
9-11 vuotta/9-11 years.....	33	52	56	61	72	54	33	44	66	47	47	47	51
12 v. tai enemmän/12 years or more..	79	45	63	56	27	57	50	67	53	52	40	56	56
KOULUVUOSIA/ YEARS OF SCHOOL													
0-9 vuotta/0-9 years.....	29	50	50	60	63	56	31	53	47	59	43	49	53
10-12 vuotta/10-12 years.....	53	51	60	56	64	55	44	43	69	42	50	49	53
13 v. tai enemmän/13 years or more..	79	43	68	57	30	57	47	72	50	58	33	58	58
ASUINALUE/LIVING AREA													
Uusimaa/Province of Uusimaa.....	67	41	55	54	59	53	35	67	45	62	43	52	52
Länsi-Suomi/Western Finland.....	73	62	50	62	45	60	30	60	39	53	50	48	54
Keski-Suomi/Mid-Finland.....	50	58	75	61	58	62	53	64	82	46	50	59	61
Kaakkois-Suomi/South-eastern Finland	25	40	46	67	60	51	43	50	60	71	50	55	52
Itä-Suomi/Eastern Finland.....	50	33	57	54	80	53	40	33	100	25	.	41	49
Pohjois-Suomi/Northern Finland.....	60	44	74	36	50	56	50	57	83	38	33	57	56
KAUPUNGIKUNNAT/URBANISATION													
Pääkaupunkiseutu/Helsinki													
Metropolitan area.....	73	45	42	56	50	52	50	73	35	65	40	53	52
Isot kaupungit/Major towns.....	60	48	70	65	50	58	48	43	59	44	50	48	54
Pienet kaupungit/Minor towns.....	38	50	53	40	67	48	36	56	75	50	50	54	51
Maalaiskunnat/Rural areas.....	71	50	68	65	59	63	42	71	62	54	40	55	60
KUNTARYHMÄ/TYPE OF MUNICIPALITY													
Kaupunkimaiset kunnat/Urban municipalities													
Taajaan asutut kunnat/Semi-urban municipalities.....	58	47	60	54	54	54	45	56	50	55	41	51	53
Maaseutumaiset kunnat/Rural municipalities													
Maaseutumaiset kunnat/Rural municipalities.....	64	46	69	69	67	63	47	63	64	44	0	53	59
AMMATTI/OCCUPATION													
Maataloustyö/Agricultural work.....	.	29	83	100	100	67	.	0	100	100	0	57	64
Tehdas-, rakennustyö tai vastaava/Industrial work.....	53	59	65	56	80	60	100	20	43	71	50	50	59
Toimisto- tai palvelutyö/Office work or services.....	40	52	63	50	43	54	56	64	55	52	40	56	55
Opiskelu tai koulunkäynti/Studying.....	75	50	.	.	.	68	41	73	100	.	.	49	56
Kotirouva, kotiäiti, koti-isä/Homemaker.....	.	50	.	.	.	50	0	50	100	100	100	59	58
Eläkeläinen/Retired.....	.	50	20	80	50	53	.	100	67	50	40	50	52
Työtön/Unemployed.....	44	38	53	52	63	48	41	50	57	38	25	45	47
TUTKIMUSVUOSI/YEAR													
1978-1979.....	57	68	61	60	47	60	64	60	68	64	47	62	61
1980-1982.....	56	65	61	57	54	60	55	66	69	70	54	63	61
1983-1985.....	48	62	62	60	55	58	54	64	72	64	52	63	60
1986-1988.....	48	59	57	60	45	55	47	57	62	61	66	57	56
1989-1990.....	49	58	64	57	50	57	47	55	64	55	48	55	56
1991-1992.....	53	56	66	57	55	58	45	56	57	63	60	55	57
1993-1994.....	49	58	63	60	45	57	54	69	56	66	49	60	58
1995.....	49	52	63	53	49	54	55	66	64	61	45	61	57
1996.....	58	49	61	57	57	56	43	59	57	54	44	52	54

TAULUKKO 45.A. Päivittäin tupakoivien käsitys, onnistuuko yrittäessään lopettamaan tupakoinnin sukupuolen ja iän mukaan (%).
TABLE 45.A. Daily smokers' opinion about possibility to give up smoking by sex and age (%).

	Miehet/Males					Total	Naiset/Females					Total	
	Ikäryhmä/Age group						Ikäryhmä/Age group						
	15-24	25-34	35-44	45-54	55-64		15-24	25-34	35-44	45-54	55-64		
Ei/No.....	9.4	15.2	18.3	25.6	24.1	19.0	16.7	14.6	16.0	16.3	22.2	16.4	17.8
Kyllä/Yes.....	46.9	33.3	34.6	25.6	20.7	31.9	38.5	43.9	27.2	35.0	25.9	35.3	33.4
Ei osaa sanoa/I can't say.....	43.8	51.4	47.1	48.7	55.2	49.1	44.9	41.5	56.8	48.8	51.9	48.3	48.7
Yhteensä/Total (%).....	100.0	100.0	100.0	100.0	100.0	100.0	100.0	100.0	100.0	100.0	100.0	100.0	100.0
Yhteensä/Total (N).....	64	105	104	117	58	448	78	82	81	80	27	348	796
Puuttavia/Missing (n).....	2	2	3	0	1	8	0	0	0	2	0	2	10

TAULUKKO 45.B. Niiden osuus päivittäin tupakoivista, jotka luulevat onnistuvansa tupakoinnin lopettamisyrityksessään taustamuuttujien mukaan (%).
TABLE 45.B. Proportion of daily smokers who think can give up smoking by background variables (%).

	Miehet/Males					Total	Naiset/Females					Total	
	Ikäryhmä/Age group						Ikäryhmä/Age group						
	15-24	25-34	35-44	45-54	55-64		15-24	25-34	35-44	45-54	55-64		
SIVIILISÄÄTY/MARITAL STATUS													
Naimisissa tai avoliitossa/Married or cohabiting.....	33	37	32	26	23	30	36	40	24	28	25	31	30
Naimaton/Single.....	51	31	50	20	17	40	39	54	31	80	0	43	41
Asumuserossa tai eronnut/Separated or divorced.....	.	0	22	33	0	21	.	40	38	31	33	35	28
Leski/widowed.....	100	100	.	.	0	80	.	57	63
KOULUVUOSIA/ YEARS OF SCHOOL													
0-8 vuotta/0-8 years.....	50	0	17	23	22	22	80	50	0	45	43	40	28
9-11 vuotta/9-11 years.....	48	35	32	24	6	31	38	38	22	31	13	30	31
12 v. tai enemmän/12 years or more..	48	33	45	32	27	38	32	48	35	35	40	38	38
KOULUVUOSIA/ YEARS OF SCHOOL													
0-9 vuotta/0-9 years.....	43	17	31	19	22	23	65	40	16	41	36	39	30
10-12 vuotta/10-12 years.....	47	30	29	32	7	32	32	36	21	31	20	29	31
13 v. tai enemmän/13 years or more..	53	47	50	35	20	44	26	51	38	32	0	38	41
ASUINALUE/LIVING AREA													
Uusimaa/Province of Uusimaa.....	33	38	36	29	29	33	29	24	33	24	36	29	31
Länsi-Suomi/Western Finland.....	47	42	25	27	36	35	45	60	33	47	33	46	40
Keski-Suomi/Mid-Finland.....	58	16	40	22	25	31	42	64	9	46	0	39	34
Kaakkois-Suomi/South-eastern Finland	38	30	54	29	0	33	57	60	0	43	0	42	36
Itä-Suomi/Eastern Finland.....	50	44	36	31	0	33	40	33	50	75	.	45	37
Pohjois-Suomi/Northern Finland.....	60	22	21	9	0	23	29	29	25	0	0	22	22
KAUPUNGISTUMISASTE/URBANISATION													
Pääkaupunkiseutu/Helsinki Metropolitan area.....	36	25	42	28	50	34	13	13	35	30	40	28	31
Isot kaupungit/Major towns.....	40	33	35	22	19	30	52	70	18	33	25	44	36
Pienet kaupungit/Minor towns.....	52	38	29	37	20	35	39	48	30	50	0	40	38
Maalaiskunnat/Rural areas.....	53	35	37	20	6	30	35	29	24	29	20	29	29
KUNTARYHMÄ/TYPE OF MUNICIPALITY													
Kaupunkimaiset kunnat/Urban municipalities.....	44	32	32	25	26	32	39	49	25	34	32	37	34
Taaajaan asutut kunnat/Semi-urban municipalities.....	40	38	63	18	14	35	31	43	33	44	0	33	34
Maaseutumaiset kunnat/Rural municipalities.....	64	33	23	31	8	30	44	25	29	33	0	32	31
AMMATTI/OCCUPATION													
Maataloustyö/Agricultural work.....	.	29	17	50	0	28	.	0	50	50	0	29	28
Tehdas-, rakennustyö tai vastaava/Industrial work.....	47	35	29	11	20	27	0	60	0	57	100	41	29
Toimisto- tai palvelutyö/Office work or services.....	60	33	45	43	57	43	50	56	37	34	40	42	42
Opiskelu tai koulunk./Studying.....	42	20	.	.	.	35	40	45	0	.	.	40	38
Kotirouva, kotiäiti, koti-isä/Homemaker.....	.	50	.	.	.	50	0	36	0	0	50	27	29
Eläkeläinen/Retired.....	.	100	40	0	11	16	.	0	0	50	20	22	17
Työtön/Unemployed.....	50	33	26	36	25	35	35	13	14	31	0	23	30
TUTKIMUSVUOSI/YEAR													
1978-1979.....	35	25	24	22	24	26	29	33	33	21	29	30	27
1980-1982.....	29	28	27	22	21	26	33	28	15	23	28	26	26
1983-1985.....	38	24	29	22	19	27	26	25	18	24	24	25	26
1986-1988.....	37	25	25	26	25	27	45	31	26	21	23	31	29
1989-1990.....	39	33	29	27	24	30	45	25	31	22	14	29	30
1991-1992.....	42	29	26	24	18	28	45	33	22	25	15	30	29
1993-1994.....	34	28	28	26	23	28	32	28	26	24	16	27	27
1995.....	36	43	36	34	24	36	47	33	25	23	18	30	33
1996.....	47	33	35	26	21	32	38	44	27	35	26	35	33

TAULUKKO 46.A. Päivittäin tupakoivien aikomus lopettaa tupakointi sukupuolen ja iän mukaan (%).
 TABLE 46.A. Daily smokers' intention to stop smoking by sex and by age (%).

	Miehet/Males					Total	Naiset/Females					Total	
	Ikäryhmä/Age group						Ikäryhmä/Age group						
	15-24	25-34	35-44	45-54	55-64		15-24	25-34	35-44	45-54	55-64		
Kyllä, seuraavien 12 kk:n aikana/Yes, within the next 12 months.....	42.2	28.2	30.0	28.7	21.4	29.9	34.7	44.3	30.8	15.6	18.2	30.5	30.2
Kyllä, joskus 12 kk:n jälkeen/Yes, sometimes after 12 months.....	34.4	41.7	35.0	37.4	33.9	37.0	45.3	32.9	44.9	40.3	50.0	41.4	38.9
Ei/No.....	23.4	30.1	35.0	33.9	44.6	33.1	20.0	22.8	24.4	44.2	31.8	28.1	30.9
Yhteensä/Total (%).....	100.0	100.0	100.0	100.0	100.0	100.0	100.0	100.0	100.0	100.0	100.0	100.0	100.0
Yhteensä/Total (N).....	64	103	100	115	56	438	75	79	78	77	22	331	769

 TAULUKKO 46.B. Niiden osuus päivittäin tupakoivista, jotka aikovat lopettaa tupakoinnin seuraavien 12 kk:n aikana (%).
 TABLE 46.B. Proportion of daily smokers who intend to stop smoking within the next 12 months by background variables (%).

	Miehet/Males					Total	Naiset/Females					Total	
	Ikäryhmä/Age group						Ikäryhmä/Age group						
	15-24	25-34	35-44	45-54	55-64		15-24	25-34	35-44	45-54	55-64		
SIVIILISÄNTY/MARITAL STATUS													
Naimisissa tai avoliitossa/Married or cohabiting.....	33	32	39	26	19	30	32	42	32	13	25	29	30
Naimaton/Single.....	45	22	9	50	60	34	36	39	23	20	0	34	34
Asumuserossa tai eronnut/Separated or divorced.....	.	20	13	17	0	13	.	100	33	14	11	30	22
Leski/Widowed.....	100	100	.	.	50	40	.	43	50
KOULUVUOSIA/ YEARS OF SCHOOL													
0-8 vuotta/0-8 years.....	50	0	0	23	27	21	80	100	14	10	17	25	23
9-11 vuotta/9-11 years.....	30	28	27	34	17	28	30	24	34	17	9	25	27
12 v. tai enemmän/12 years or more..	55	29	44	31	20	38	31	57	29	19	40	37	37
KOULUVUOSIA/ YEARS OF SCHOOL													
0-9 vuotta/0-9 years.....	29	27	4	28	26	23	50	36	17	15	17	24	23
10-12 vuotta/10-12 years.....	36	29	37	32	14	32	30	25	34	13	14	26	29
13 v. tai enemmän/13 years or more..	63	27	44	29	22	38	28	62	33	22	33	41	39
ASUINALUE/LIVING AREA													
Uusimaa/Province of Uusimaa.....	47	22	25	30	19	27	12	48	37	14	18	27	27
Länsi-Suomi/Western Finland.....	40	32	19	38	36	33	40	42	28	21	50	33	33
Keski-Suomi/Mid-Finland.....	58	26	40	22	18	33	42	60	9	17	0	31	32
Kaakkois-Suomi/South-eastern Finland	25	50	17	19	0	23	50	60	20	29	0	40	29
Itä-Suomi/Eastern Finland.....	50	25	31	42	20	33	56	17	50	0	.	37	34
Pohjois-Suomi/Northern Finland.....	30	22	42	18	25	30	29	31	42	0	0	26	28
KAUPUNGIKUNNAT/URBANISATION													
Pääkaupunkiseutu/Helsinki													
Metropolitan area.....	55	25	30	41	20	34	13	60	33	10	22	29	31
Isot kaupungit/Major towns.....	40	26	37	39	20	32	40	43	19	19	29	32	32
Pienet kaupungit/Minor towns.....	38	30	18	24	20	25	29	38	40	17	0	31	28
Maalaiskunnat/Rural areas.....	41	30	38	22	25	30	42	40	29	17	0	31	30
KUNTARYHMÄ/TYPE OF MUNICIPALITY													
Kaupunkimaiset kunnat/Urban municipalities.....	42	27	31	34	18	30	32	46	24	16	20	29	30
Taajaan asutut kunnat/Semi-urban municipalities.....	50	25	19	23	17	26	31	57	53	33	0	42	32
Maaseutumaiset kunnat/Rural municipalities.....	36	33	36	23	33	31	47	33	29	6	0	27	30
AMMATTI/OCCUPATION													
Maataloustyö/Agricultural work.....	.	14	33	50	0	28	.	0	50	0	0	17	25
Tehdas-, rakennustyö tai vastaava/Industrial work.....	32	35	34	22	20	29	100	40	0	29	50	27	29
Toimisto- tai palvelutyö/Office work or services.....	20	35	32	32	29	32	31	47	34	17	0	31	31
Opiskelu tai koulunk./Studying.....	63	20	.	.	.	50	39	64	0	.	.	44	46
Kotirouva, kotiäiti, koti-isä/Homemaker.....	.	50	.	.	.	50	0	31	50	0	100	30	32
Eläkeläinen/Retired.....	.	100	0	50	14	23	.	0	0	25	14	13	20
Työtön/Unemployed.....	31	14	28	24	50	26	31	38	29	8	0	24	25
TUTKIMUSVUOSI/YEAR													
1996.....	42	28	30	29	21	30	35	44	31	16	18	31	30

TAULUKKO 47.A. Päivittäin tupakoivien viimeksi tekemä vakava yritys tupakoinnin lopettamiseksi sukupuolen ja iän mukaan (%).
TABLE 47.A. Daily smokers' latest serious attempt to give up smoking by sex and by age (%).

	Miehet/Males					Total	Naiset/Females					Total	
	Ikäryhmä/Age group						Ikäryhmä/Age group						
	15-24	25-34	35-44	45-54	55-64		15-24	25-34	35-44	45-54	55-64		
Alle kuukausi sitten/During the last month.....	3.1	4.8	4.8	2.6	1.8	3.6	10.3	6.1	2.5	2.5	3.8	5.2	4.3
1-6 kk sitten/1-6 months ago.....	23.4	8.6	6.7	2.6	8.9	8.7	19.2	8.5	7.4	5.1	3.8	9.5	9.1
6 kk - vuosi sitten/Half a year to one year ago.....	12.5	10.5	9.6	7.7	3.6	9.0	9.0	13.4	9.9	6.3	7.7	9.5	9.2
Yli vuosi sitten/More than one year ago.....	25.0	45.7	47.1	54.7	46.4	45.5	25.6	53.7	70.4	46.8	57.7	50.0	47.5
Ei koskaan/Never.....	35.9	30.5	31.7	32.5	39.3	33.2	35.9	18.3	9.9	39.2	26.9	25.7	29.9
Yhteensä/Total (%).....	100.0	100.0	100.0	100.0	100.0	100.0	100.0	100.0	100.0	100.0	100.0	100.0	100.0
Yhteensä/Total (N).....	64	105	104	117	56	446	78	82	81	79	26	346	792
Puuttuvia/Missing (n).....	2	2	3	0	3	10	0	0	0	3	1	4	14

TAULUKKO 47.B. Viimeisen kuuden kuukauden aikana tupakoinnin lopettamisyrityksen tehneiden osuus päivittäin tupakoivista taustamuuttujien mukaan (%).
TABLE 47.B. Proportion of persons with an attempt to give up smoking during the last six months by background variables (%).

	Miehet/Males					Total	Naiset/Females					Total	
	Ikäryhmä/Age group						Ikäryhmä/Age group						
	15-24	25-34	35-44	45-54	55-64		15-24	25-34	35-44	45-54	55-64		
SIVIILISÄÄTY/MARITAL STATUS													
Naimisissa tai avoliitossa/Married or cohabiting.....	40	16	12	5	7	12	18	15	10	7	7	11	12
Naimaton/Single.....	22	9	5	10	60	16	34	17	8	0	0	24	19
Asumuserossa tai eronnut/Separated or divorced.....	.	0	22	0	0	5	.	0	13	7	11	9	7
Leski/Widowed.....	0	0	.	.	0	20	.	14	13
KOULUVUOSIA/ YEARS OF SCHOOL													
0-8 vuotta/0-8 years.....	50	0	0	9	11	9	40	50	13	5	14	14	11
9-11 vuotta/9-11 years.....	15	13	14	5	11	12	38	9	13	8	7	16	14
12 v. tai enemmän/12 years or more..	36	14	13	0	10	15	18	17	5	9	0	13	14
KOULUVUOSIA/ YEARS OF SCHOOL													
0-9 vuotta/0-9 years.....	29	17	4	7	13	10	35	13	11	12	14	16	12
10-12 vuotta/10-12 years.....	19	11	17	6	7	13	29	11	10	0	0	14	13
13 v. tai enemmän/13 years or more..	42	17	11	0	11	16	21	18	6	11	0	14	15
ASUINALUE/LIVING AREA													
Uusimaa/Province of Uusimaa.....	40	13	5	11	18	15	24	14	9	7	0	11	13
Länsi-Suomi/Western Finland.....	13	19	0	0	9	9	27	15	6	11	40	15	11
Keski-Suomi/Mid-Finland.....	0	5	15	6	0	6	37	36	0	0	0	20	12
Kaakkois-Suomi/South-eastern Finland	38	20	15	10	0	16	43	10	0	14	0	16	16
Itä-Suomi/Eastern Finland.....	25	22	14	0	0	11	50	17	50	0	.	33	18
Pohjois-Suomi/Northern Finland.....	50	0	21	0	25	19	7	0	25	13	0	10	15
KAUPUNGISTUMISASTE/URBANISATION													
Pääkaupunkiseutu/Helsinki Metropolitan area.....	36	5	8	11	20	14	25	13	4	10	0	9	12
Isot kaupungit/Major towns.....	13	11	5	4	7	8	33	17	6	0	25	16	12
Pienet kaupungit/Minor towns.....	33	25	12	3	7	15	13	19	15	6	0	13	14
Maalaiskunnat/Rural areas.....	24	12	16	4	12	12	42	6	14	13	0	20	15
KUNTARYHMÄ/TYPE OF MUNICIPALITY													
Kaupunkimaiset kunnat/Urban municipalities.....	28	13	13	6	11	14	24	14	4	6	9	11	13
Taaajaan asutut kunnat/Semi-urban municipalities.....	30	23	6	0	0	10	23	29	27	11	0	21	15
Maaseutumaiset kunnat/Rural municipalities.....	18	8	12	6	17	10	50	13	14	12	0	22	15
AMMATTI/OCCUPATION													
Maataloustyö/Agricultural work.....	.	14	0	25	0	11	.	0	50	0	0	14	12
Tehdas-, rakennustyö tai vastaava/Industrial work.....	21	18	26	2	10	15	0	0	0	14	50	9	14
Toimisto- tai palvelutyö/Office work or services.....	40	11	5	3	14	8	13	18	6	6	0	9	9
Opiskelu tai koulunk./Studying.....	33	0	.	.	.	24	40	18	0	.	.	35	30
Kotirouva, kotiäiti, koti-isä/Homemaker.....	.	50	0	.	.	50	0	14	0	0	0	9	13
Eläkeläinen/Retired.....	.	0	0	30	7	11	.	0	33	0	0	6	10
Työtön/Unemployed.....	19	10	5	0	25	9	29	13	14	15	0	18	12
TUTKIMUSVUOSI/YEAR													
1978-1979.....	33	21	16	13	8	19	44	27	28	15	13	30	23
1980-1982.....	30	17	12	13	13	16	32	25	20	19	17	24	19
1983-1985.....	22	13	13	7	9	13	27	19	18	17	9	19	15
1986-1988.....	20	13	10	7	6	12	28	18	15	14	9	18	14
1989-1990.....	26	16	12	8	6	14	22	13	13	12	7	15	14
1991-1992.....	22	13	9	9	6	12	31	16	10	11	7	16	14
1993-1994.....	26	17	15	12	8	16	28	23	13	13	8	18	17
1995.....	21	9	14	6	4	11	28	18	17	14	6	18	14
1996.....	27	13	12	5	11	12	29	15	10	8	8	15	13

TAULUKKO 48.A. Päivittäin tupakoivien yritykset lopettaa tupakointi sukupuolen ja iän mukaan (%).
 TABLE 48.A. How many times daily smoker has tried to stop smoking by sex and age (%).

	Miehet/Males					Total	Naiset/Females					Total	
	Ikäryhmä/Age group						Ikäryhmä/Age group						
	15-24	25-34	35-44	45-54	55-64		15-24	25-34	35-44	45-54	55-64		
Ei kertaakaan/Never.....	32.3	26.7	29.8	32.2	30.9	30.2	32.1	12.3	10.0	37.5	25.9	23.1	27.1
1-2 kertaa/1-2 times.....	43.1	49.5	34.6	44.3	38.2	42.3	43.6	53.1	56.3	27.5	29.6	43.9	43.0
3-4 kertaa/3-4 times.....	13.8	16.2	18.3	13.9	16.4	15.8	14.1	25.9	21.3	21.3	22.2	20.8	18.0
5 kertaa tai useammin/5 times or more.....	10.8	7.6	17.3	9.6	14.5	11.7	10.3	8.6	12.5	13.8	22.2	12.1	11.9
Yhteensä/Total (%).....	100.0	100.0	100.0	100.0	100.0	100.0	100.0	100.0	100.0	100.0	100.0	100.0	100.0
Yhteensä/Total (N).....	65	105	104	115	55	444	78	81	80	80	27	346	790
Puuttavia/Missing (n).....	1	2	3	2	4	12	0	1	1	2	0	4	16

 TAULUKKO 48.B. Niiden osuus päivittäin tupakoivista, jotka ovat yrittäneet lopettaa tupakoinnin vähintään yhden kerran (%).
 TABLE 48.B. Proportion of daily smokers who have tried to stop smoking at least one time (%).

	Miehet/Males					Total	Naiset/Females					Total	
	Ikäryhmä/Age group						Ikäryhmä/Age group						
	15-24	25-34	35-44	45-54	55-64		15-24	25-34	35-44	45-54	55-64		
SIVIILISÄÄTY/MARITAL STATUS													
Naimisissa tai avoliitossa/Married or cohabiting.....	69	81	78	70	71	75	64	92	98	61	81	81	77
Naimaton/Single.....	57	59	41	65	60	60	70	79	62	60	100	71	65
Asumuserossa tai eronnut/Separated or divorced.....	.	60	78	67	57	67	.	80	94	69	56	76	72
Leski/Widowed.....	100	100	.	.	100	60	.	71	75
KOULUVUOSIA/ YEARS OF SCHOOL													
0-8 vuotta/0-8 years.....	50	100	58	67	68	67	60	100	86	60	43	63	66
9-11 vuotta/9-11 years.....	53	67	74	68	89	71	71	82	97	64	87	79	74
12 v. tai enemmän/12 years or more..	74	80	73	72	40	73	66	91	85	65	80	79	76
KOULUVUOSIA/ YEARS OF SCHOOL													
0-9 vuotta/0-9 years.....	71	75	62	67	70	68	59	80	94	68	64	72	70
10-12 vuotta/10-12 years.....	65	68	75	71	86	71	71	86	90	58	90	77	73
13 v. tai enemmän/13 years or more..	74	83	75	71	44	74	68	92	88	63	67	81	78
ASUINALUE/LIVING AREA													
Uusimaa/Province of Uusimaa.....	53	72	68	63	65	65	59	86	84	66	71	74	70
Länsi-Suomi/Western Finland.....	80	85	81	69	78	78	64	85	89	68	83	78	78
Keski-Suomi/Mid-Finland.....	58	68	65	61	91	68	79	91	91	46	50	75	71
Kaakkois-Suomi/South-eastern Finland	78	60	54	67	80	66	57	100	100	57	100	81	71
Itä-Suomi/Eastern Finland.....	75	78	86	67	40	73	70	67	100	50	.	68	71
Pohjois-Suomi/Northern Finland.....	70	67	68	91	50	70	71	92	100	75	67	84	77
KAUPUNGISTUMISASTE/URBANISATION													
Pääkaupunkiseutu/Helsinki													
Metropolitan area.....	55	75	50	71	70	66	75	87	83	60	80	76	71
Isot kaupungit/Major towns.....	73	70	70	70	73	71	71	87	88	67	75	78	74
Pienet kaupungit/Minor towns.....	77	83	74	62	71	73	57	85	90	56	75	73	73
Maalaiskunnat/Rural areas.....	59	68	74	70	63	68	73	94	100	67	60	80	73
KUNTARYHMÄ/TYPE OF MUNICIPALITY													
Kaupunkimaiset kunnat/Urban municipalities.....	70	75	68	65	68	69	65	85	84	60	73	74	71
Taajaan asutut kunnat/Semi-urban municipalities.....	80	85	81	73	71	78	62	100	100	78	75	83	80
Maaseutumaiset kunnat/Rural municipalities.....	45	63	69	71	70	66	81	93	100	61	100	83	72
AMMATTI/OCCUPATION													
Maataloustyö/Agricultural work.....	.	57	50	50	100	56	.	100	100	100	100	100	67
Tehdas-, rakennustyö tai vastaava/Industrial work.....	53	82	79	64	70	71	100	80	86	43	50	68	71
Toimisto- tai palvelutyö/Office work or services.....	80	78	74	75	83	76	81	87	90	66	80	81	79
Opiskelu tai koulunk./Studying.....	71	80	.	.	.	74	65	91	100	.	.	71	72
Kotirouva, kotiäiti, koti-isä/Homemaker.....	.	100	.	.	.	100	50	86	100	100	100	86	88
Eläkeläinen/Retired.....	.	50	20	80	70	66	.	0	100	50	60	61	65
Työtön/Unemployed.....	76	62	68	60	63	66	59	100	86	62	75	73	68
TUTKIMUSVUOSI/YEAR													
1978-1979.....
1980-1982.....
1983-1985.....
1986-1988.....
1989-1990.....
1991-1992.....
1993-1994.....
1995.....
1996.....	68	73	70	68	69	70	68	88	90	63	74	77	73

TAULUKKO 49.A. Päivittäin tupakoivien huoli tupakoinnin aiheuttamasta vahingosta omalle terveydelle sukupuolen ja iän mukaan (%).
TABLE 49.A. Daily smokers' worries about the damages caused by smoking to own health by sex and by age (%).

	Miehet/Males					Total	Naiset/Females					Total	
	Ikäryhmä/Age group						Ikäryhmä/Age group						
	15-24	25-34	35-44	45-54	55-64		15-24	25-34	35-44	45-54	55-64		
Hyvin huolissaan/Very much worried..	15.6	18.1	25.0	19.7	10.3	18.8	17.9	28.0	24.7	18.8	23.1	22.5	20.4
Hieaman huolissaan/A little worried..	50.0	50.5	49.0	53.8	60.3	52.2	42.3	48.8	67.9	58.7	53.8	54.5	53.2
Ei juurikaan huolissaan/Not very much worried.....	29.7	21.0	19.2	18.8	22.4	21.4	34.6	23.2	4.9	15.0	19.2	19.3	20.5
Ei lainkaan huolissaan/Not at all worried.....	4.7	10.5	6.7	7.7	6.9	7.6	5.1	.0	2.5	7.5	3.8	3.7	5.9
Yhteensä/Total (%).....	100.0	100.0	100.0	100.0	100.0	100.0	100.0	100.0	100.0	100.0	100.0	100.0	100.0
Yhteensä/Total (N).....	64	105	104	117	58	448	78	82	81	80	26	347	795
Puuttavia/Missing (n).....	2	2	3	0	1	8	0	0	0	2	1	3	11

TAULUKKO 49.B. Tupakoinnin aiheuttamasta vahingosta omalle terveydelle huolissaan olevien osuus päivittäin tupakoivista taustamuuttujien mukaan (%).
TABLE 49.B. Proportion of daily smokers who are worried about the damages caused by smoking to own health by background variables (%).

	Miehet/Males					Total	Naiset/Females					Total	
	Ikäryhmä/Age group						Ikäryhmä/Age group						
	15-24	25-34	35-44	45-54	55-64		15-24	25-34	35-44	45-54	55-64		
SIVIILISÄÄTY/MARITAL STATUS													
Naimisissa tai avoliitossa/Married or cohabiting.....	60	72	78	77	70	74	64	77	94	80	87	81	77
Naimaton/Single.....	67	63	68	70	67	67	59	71	92	100	50	68	67
Asumuserossa tai eronnut/Separated or divorced.....	.	60	56	67	71	64	.	100	94	63	67	78	72
Leski/Widowed.....	100	100	.	.	100	80	.	86	88
KOULUVUOSIA/ YEARS OF SCHOOL													
0-8 vuotta/0-8 years.....	50	50	50	77	74	71	60	100	88	75	57	74	72
9-11 vuotta/9-11 years.....	44	74	66	74	78	68	53	76	91	81	86	76	72
12 v. tai enemmän/12 years or more..	85	63	93	68	55	75	66	76	95	74	80	78	76
KOULUVUOSIA/ YEARS OF SCHOOL													
0-9 vuotta/0-9 years.....	57	67	54	76	75	70	53	80	89	76	69	74	72
10-12 vuotta/10-12 years.....	56	75	77	74	71	71	66	75	90	81	90	78	74
13 v. tai enemmän/13 years or more..	89	57	89	65	60	73	53	77	97	74	67	78	75
ASUINALUE/LIVING AREA													
Uusimaa/Province of Uusimaa.....	73	59	77	68	71	68	47	90	88	76	77	78	73
Länsi-Suomi/Western Finland.....	67	77	94	65	64	73	55	85	94	68	67	77	75
Keski-Suomi/Mid-Finland.....	50	74	70	83	75	72	58	100	91	85	100	80	75
Kaakkois-Suomi/South-eastern Finland	75	80	54	76	80	72	57	70	100	100	100	81	75
Itä-Suomi/Eastern Finland.....	75	56	64	69	80	67	60	0	100	50	.	45	60
Pohjois-Suomi/Northern Finland.....	60	67	79	91	63	74	86	64	100	88	67	82	78
KAUPUNGISTUMISASTE/URBANISATION													
Pääkaupunkiseutu/Helsinki Metropolitan area.....	82	50	75	72	60	66	50	93	83	70	89	79	73
Isot kaupungit/Major towns.....	87	67	65	74	69	71	57	78	94	72	75	75	73
Pienet kaupungit/Minor towns.....	52	79	68	77	80	71	65	67	95	83	75	76	73
Maalaiskunnat/Rural areas.....	53	74	84	72	71	73	62	76	100	83	60	78	75
KUNTARYHMÄ/TYPE OF MUNICIPALITY													
Kaupunkimaiset kunnat/Urban municipalities.....	72	65	71	79	69	71	57	75	88	79	76	75	73
Taaajaan asutut kunnat/Semi-urban municipalities.....	60	77	75	68	86	72	62	86	100	67	75	79	75
Maaseutumaiset kunnat/Rural municipalities.....	45	75	81	66	67	70	69	81	100	78	100	82	74
AMMATTI/OCCUPATION													
Maataloustyö/Agricultural work.....	.	86	100	75	100	89	.	100	100	100	100	100	92
Tehdas-, rakennustyö tai vastaava/Industrial work.....	53	68	79	69	80	70	100	60	100	71	100	82	71
Toimisto- tai palvelutyö/Office work or services.....	60	81	76	77	57	76	81	77	94	78	75	83	80
Opiskelu tai koulunk./Studying.....	79	60	.	.	.	74	50	82	100	.	.	58	64
Kotirouva, kotiäiti, koti-isä/Homemaker.....	.	0	.	.	.	0	50	86	100	100	100	86	79
Eläkeläinen/Retired.....	.	50	60	90	68	71	.	0	67	100	70	72	71
Työtön/Unemployed.....	63	62	58	76	88	67	59	63	86	62	75	68	68
TUTKIMUSVUOSI/YEAR													
1978-1979.....
1980-1982.....
1983-1985.....
1986-1988.....
1989-1990.....	65	74	78	79	61	73	68	80	81	78	71	76	74
1991-1992.....
1993-1994.....	69	77	83	77	74	77	79	91	85	85	71	84	80
1995.....	67	62	81	74	70	72	73	86	84	83	85	82	76
1996.....	66	69	74	74	71	71	60	77	93	78	77	77	74

TAULUKKO 50.A. Päivittäin tupakoivien viimeisen vuoden aikana lääkäriltä, terveydenhoitajalta tai hammaslääkäriltä saama kehoitus lopettaa tupakointi sukupuolen ja iän mukaan (%).
 TABLE 50.A. Advice to give up smoking given by a doctor, public-health nurse or dentist to daily smokers during the last year by sex and age (%).

	Miehet/Males					Total	Naiset/Females					Total	
	Ikäryhmä/Age group						Ikäryhmä/Age group						
	15-24	25-34	35-44	45-54	55-64		15-24	25-34	35-44	45-54	55-64		
Lääkäri kehottanut/Doctor advised...	12.3	14.3	10.6	31.0	25.0	18.8	25.6	24.4	30.9	26.2	26.9	26.8	22.3
Terveydenhoitaja kehottanut/Health nurse advised...	10.8	18.1	13.5	31.9	21.4	20.0	38.5	28.0	25.9	26.2	19.2	28.8	23.8
Hammaslääkäri kehottanut/Dentist advised...	7.7	6.7	7.7	7.8	3.6	7.0	6.4	3.7	6.2	8.8	7.7	6.3	6.7
Ei ole saanut kehoitusta/Have not been advised...	80.0	76.2	80.8	58.6	69.6	72.4	55.1	64.6	56.8	60.0	65.4	59.7	66.8
Yhteensä/Total (%)	100.0	100.0	100.0	100.0	100.0	100.0	100.0	100.0	100.0	100.0	100.0	100.0	100.0
Yhteensä/Total (N)	65	105	104	116	56	446	78	82	81	80	26	347	793

 TAULUKKO 50.B. Lopettamiskehoituksen saaneiden osuus taustamuuttujien mukaan (%).
 TABLE 50.B. Proportion of persons advised to stop smoking by background variables (%).

	Miehet/Males					Total	Naiset/Females					Total	
	Ikäryhmä/Age group						Ikäryhmä/Age group						
	15-24	25-34	35-44	45-54	55-64		15-24	25-34	35-44	45-54	55-64		
SIVILISÄÄTY/MARITAL STATUS													
Naimisissa tai avoliitossa/Married or cohabiting.....	25	22	21	45	34	30	45	38	49	46	31	44	36
Naimaton/Single.....	18	25	9	42	33	23	45	38	38	20	0	40	30
Asumuserossa tai eronnut/Separated or divorced.....	.	40	33	28	14	28	.	0	38	31	44	33	31
Leski/Widowed.....	0	0	.	.	0	20	.	14	13
KOULUVUOSIA/ YEARS OF SCHOOL													
0-8 vuotta/0-8 years.....	0	0	25	42	31	34	80	100	50	40	29	48	39
9-11 vuotta/9-11 years.....	26	28	24	51	28	31	41	21	47	36	43	37	34
12 v. tai enemmän/12 years or more..	18	20	10	29	30	20	42	43	40	43	20	41	30
KOULUVUOSIA/ YEARS OF SCHOOL													
0-9 vuotta/0-9 years.....	43	25	19	42	32	34	47	27	53	53	29	44	38
10-12 vuotta/10-12 years.....	14	25	23	50	29	27	39	25	41	15	44	32	29
13 v. tai enemmän/13 years or more..	26	20	11	26	22	20	53	46	41	47	33	46	33
ASUINALUE/LIVING AREA													
Uusimaa/Province of Uusimaa.....	20	13	27	39	25	25	47	38	36	41	38	40	32
Länsi-Suomi/Western Finland.....	20	27	25	42	45	32	55	15	39	42	67	38	35
Keski-Suomi/Mid-Finland.....	8	21	15	56	42	28	47	64	45	38	0	46	36
Kaakkois-Suomi/South-eastern Finland	33	20	8	40	0	25	29	60	80	43	0	48	33
Itä-Suomi/Eastern Finland.....	25	67	21	38	40	38	50	33	0	25	.	36	37
Pohjois-Suomi/Northern Finland.....	20	22	16	27	14	20	36	21	58	38	0	35	27
KAUPUNGI- JA KUNNAT/URBANISATION													
Pääkaupunkiseutu/Helsinki													
Metropolitan area.....	18	5	25	39	20	21	75	40	35	40	33	41	32
Isot kaupungit/Major towns.....	7	41	15	48	31	31	38	26	41	44	38	37	34
Pienet kaupungit/Minor towns.....	27	21	21	33	50	28	39	41	50	28	25	39	33
Maalaiskunnat/Rural areas.....	24	24	18	44	19	28	46	35	48	46	40	44	34
KUNTATYYPPI/TYPES OF MUNICIPALITY													
Kaupunkimaiset kunnat/Urban municipalities.....													
Taajaan asutut kunnat/Semi-urban municipalities.....	16	24	23	40	26	26	47	31	38	38	29	37	31
Maaseutumaiset kunnat/Rural municipalities.....	30	31	6	41	67	31	38	86	47	56	75	54	41
AMMATTI/OCCUPATION													
Maatalous/Agricultural work.....	.	29	0	50	100	28	.	0	0	50	0	14	24
Tehdas-, rakennustyö tai vastaava/Industrial work.....	11	35	18	49	50	33	0	40	57	71	50	55	36
Toimisto- tai palvelutyö/Office work or services.....	20	19	24	43	29	28	38	31	43	34	20	36	33
Opiskelu tai koulun./Studying.....	25	20	.	.	.	24	53	55	0	.	.	52	41
Kotirouva, kotiäiti, koti-isä/Homemaker.....	.	0	.	.	.	0	50	36	100	0	50	41	38
Eläkeläinen/Retired.....	.	0	0	60	26	30	.	0	100	50	22	41	33
Työtön/Unemployed.....	24	14	21	17	13	18	41	38	29	38	75	39	26
TUTKIMUSVUOSI/YEAR													
1978-1979.....	21	18	31	33	34	25	27	22	24	24	31	25	25
1980-1982.....	26	23	29	38	38	29	33	25	25	32	28	28	29
1983-1985.....	30	23	25	32	31	27	34	23	20	31	18	25	26
1986-1988.....	27	23	24	31	35	27	44	33	27	25	31	33	29
1989-1990.....	27	19	28	35	33	28	43	30	20	26	33	30	29
1991-1992.....	28	20	29	35	40	29	41	34	28	27	33	32	31
1993-1994.....	27	23	31	36	38	31	50	40	26	34	37	37	33
1995.....	36	28	31	34	32	32	49	38	34	25	29	36	34
1996.....	20	24	19	41	30	28	45	35	43	40	35	40	33

SUOMALAISEN AIKUISVÄESTÖN TERVEYSKÄYTTÄYTYMINEN 1996 - HEALTH BEHAVIOUR AMONG FINNISH ADULT POPULATION 1996

 TAULUKKO 51.A. Kuluneen vuoden aikana tupakoineiden nikotiinipurukumin käyttö sukupuolen ja iän mukaan (%).
 TABLE 51.A. Who have smoked during the last year and have used nicotin chewing gum by sex and age (%).

	Miehet/Males					Total	Naiset/Females					Total	
	Ikäryhmä/Age group						Ikäryhmä/Age group						
	15-24	25-34	35-44	45-54	55-64		15-24	25-34	35-44	45-54	55-64		
Ei ole käyttänyt/Have not used.....	89.9	88.6	94.9	93.8	92.9	91.9	97.5	91.6	92.5	88.3	97.2	93.0	92.4
Käyttänyt tupakoinnin lopettamisen tukena/Used as support wh. Muusta syystä/Used for other reason.	9.1	10.1	5.1	4.9	4.3	6.9	1.6	8.4	6.7	10.7	.0	6.2	6.6
	1.0	1.3	.0	1.4	2.9	1.2	.8	.0	.8	1.0	2.8	.8	1.0
Yhteensä/Total (%).....	100.0	100.0	100.0	100.0	100.0	100.0	100.0	100.0	100.0	100.0	100.0	100.0	100.0
Yhteensä/Total (N).....	99	158	136	144	70	607	122	119	120	103	36	500	1107
Puuttavia/Missing (n).....	3	4	10	4	4	25	2	1	5	3	3	14	39

 TAULUKKO 51.B. Kuluneen vuoden aikana tupakoineiden osuus, jotka ovat käyttäneet nikotiinipurukumia taustamuuttujien mukaan (%).
 TABLE 51.B. Proportion of people who have smoked during the last year and have used nicotin chewing gum, by background variables (%).

	Miehet/Males					Total	Naiset/Females					Total	
	Ikäryhmä/Age group						Ikäryhmä/Age group						
	15-24	25-34	35-44	45-54	55-64		15-24	25-34	35-44	45-54	55-64		
SIVILLISÄÄTY/MARITAL STATUS													
Naimisissa tai avoliitossa/Married or cohabiting.....	19	9	6	7	6	8	3	6	8	11	0	7	7
Naimaton/Single.....	8	18	4	4	14	10	2	13	11	13	0	6	8
Asumuserossa tai eronnut/Separated or divorced.....	.	0	0	5	14	5	.	0	5	17	10	9	7
Leski/Widowed.....	0	0	.	.	0	0	0	0	0
KOULUVUOSIA/SCHOOL YEARS													
0-8 vuotta/0-8 years.....	0	0	0	8	6	6	20	0	0	4	0	4	5
9-11 vuotta/9-11 years.....	3	14	8	2	0	7	0	15	13	12	6	9	8
12 v. tai enemmän/12 years or more..	13	9	3	9	21	9	3	5	5	17	0	6	8
KOULUVR1													
0-9 vuotta/0-9 years.....	0	13	0	6	5	5	5	25	9	9	7	10	7
10-12 vuotta/10-12 years.....	7	11	9	5	0	8	1	5	11	6	0	5	7
13 v. tai enemmän/13 years or more..	14	11	4	9	23	11	3	7	4	22	0	7	9
ASUINALUE/LIVING AREA													
Uusimaa/County of Uusimaa.....	13	13	0	9	6	8	4	14	7	7	0	7	8
Länsi-Suomi/Western Finland.....	6	13	8	6	13	9	5	12	9	21	0	11	10
Keski-Suomi/Central Finland.....	0	10	10	8	8	7	3	6	13	6	0	7	7
Kaakkois-Suomi/South-eastern Finland	17	8	0	4	0	6	0	0	14	33	5	5	5
Itä-Suomi/Eastern Finland.....	17	0	17	7	0	8	0	11	0	0	.	3	6
Pohjois-Suomi/Northern Finland.....	19	22	0	0	8	10	0	0	5	22	0	4	7
KAUPUNGISTUMISASTE/URBANISATION													
Pääkaupunkiseutu/Capital city area..	12	12	0	14	8	9	8	15	7	3	0	7	8
Isot kaupungit/Larger towns.....	4	5	0	9	0	4	0	6	16	9	13	8	6
Pienet kaupungit/Smaller towns.....	12	11	9	0	11	9	3	3	4	24	0	7	8
Maalaiskunnat/Rural areas.....	12	17	7	6	10	10	3	10	5	13	0	7	9
AMMATTI/OCCUPATION													
Maataloustyö/Agricultural work.....	0	11	20	0	0	12	.	0	0	50	0	20	14
Tehdas-, rakennustyö tai vastaava/ Industrial work.....	8	4	10	4	0	6	0	0	22	0	0	7	6
Toimisto- tai palvelutyö/Office work or services.....	13	15	0	7	9	8	0	10	5	10	0	7	7
Opiskelu tai koulunk./Studying.....	12	16	.	.	.	13	3	7	0	.	.	3	7
Kotirouva, perheenemäntä/Housewife..	.	0	0	.	.	0	0	6	20	0	0	7	6
Eläkeläinen/Retired.....	.	0	0	17	12	11	.	100	50	0	8	19	14
Työtön/Unemployed.....	10	17	4	7	0	9	5	8	0	20	0	7	8
TUTKIMUSVUOSI/YEAR													
1978-1979.....
1980-1982.....
1983-1985.....
1986-1988.....
1989-1991.....	4	6	6	7	3	5	2	2	4	4	5	3	4
1992-1993.....
1994.....	11	17	18	10	11	14	7	9	7	9	14	8	11
1995.....
1996.....	10	11	5	6	7	8	2	8	8	12	3	7	8

 Kansanterveyslaitos/National Public Health Institute
 Epidemiologian ja terveyden edistämisen osasto

TAULUKKO 52.A. Kuluneen vuoden aikana tupakoineiden nikotiinilaastarin käyttö sukupuolen ja iän mukaan (%).
 TABLE 52.A. Who have smoked during the last year and have used nicotin plaster band by sex and age (%).

	Miehet/Males					Total	Naiset/Females					Total	
	Ikäryhmä/Age group						Ikäryhmä/Age group						
	15-24	25-34	35-44	45-54	55-64		15-24	25-34	35-44	45-54	55-64		
Ei ole käyttänyt/Have not used.....	97.0	91.1	93.4	96.6	95.8	94.4	97.5	94.1	93.3	94.2	94.6	94.8	94.6
On käyttänyt/Have used.....	3.0	8.9	6.6	3.4	4.2	5.6	2.5	5.9	6.7	5.8	5.4	5.2	5.4
Yhteensä/Total (%).....	100.0	100.0	100.0	100.0	100.0	100.0	100.0	100.0	100.0	100.0	100.0	100.0	100.0
Yhteensä/Total (N).....	100	158	136	145	71	610	122	119	120	103	37	501	1111
Puuttuvia/Missing (n).....	2	4	10	3	3	22	2	1	5	3	2	13	35

 TAULUKKO 52.B. Kuluneen vuoden aikana tupakoineiden osuus, jotka ovat käyttäneet nikotiinilaastaria, taustamuuttujien mukaan (%).
 TABLE 52.B. Proportion of people who have smoked during the last year and have used nicotin plaster band, by background variables (%).

	Miehet/Males					Total	Naiset/Females					Total	
	Ikäryhmä/Age group						Ikäryhmä/Age group						
	15-24	25-34	35-44	45-54	55-64		15-24	25-34	35-44	45-54	55-64		
SIVIILISÄÄTY/MARITAL STATUS													
Naimisissa tai avoliitossa/Married or cohabiting.....	0	13	7	4	4	7	0	5	8	3	5	5	6
Naimaton/Single.....	4	2	4	0	14	3	3	7	6	13	0	5	4
Asuuserossa tai eronnut/Separated or divorced.....	.	0	9	5	0	5	.	0	0	17	9	7	6
Leski/widowed.....	0	0	.	.	50	0	0	10	8
KOULUVUOSIA/SCHOOL YEARS													
0-8 vuotta/0-8 years.....	0	0	0	4	3	3	20	0	10	4	0	6	4
9-11 vuotta/9-11 years.....	3	10	10	0	0	6	0	5	9	5	5	4	5
12 v. tai enemmän/12 years or more..	2	8	5	7	14	6	3	6	5	9	10	6	6
KOULVRI													
0-9 vuotta/0-9 years.....	0	7	3	3	3	3	5	6	9	5	6	6	4
10-12 vuotta/10-12 years.....	4	9	12	5	0	7	0	5	7	3	7	3	5
13 v. tai enemmän/13 years or more..	0	10	2	5	15	6	6	7	6	11	0	7	6
ASUINALUE/LIVING AREA													
Uusimaa/County of Uusimaa.....	0	10	6	12	0	7	4	6	7	7	6	6	7
Länsi-Suomi/Western Finland.....	11	9	4	3	7	7	0	0	5	8	11	4	5
Keski-Suomi/Central Finland.....	0	6	5	0	0	3	3	11	17	0	0	8	5
Kaakkois-Suomi/South-eastern Finland	8	8	7	0	0	4	0	9	0	0	0	2	4
Itä-Suomi/Eastern Finland.....	0	12	6	0	0	5	7	11	0	0	.	6	5
Pohjois-Suomi/Northern Finland.....	0	6	13	0	17	7	0	5	0	11	0	3	5
KAUPUNGI- JA KAUPUNKISEUTU/URBANISATION													
Pääkaupunkiseutu/Capital city area..	0	12	0	10	0	6	8	4	7	7	8	6	6
Isot kaupungit/Larger towns.....	0	2	0	3	5	2	6	6	12	9	11	8	5
Pienet kaupungit/Smaller towns.....	3	17	7	3	6	7	0	7	0	5	0	2	5
Maalaiskunnat/Rural areas.....	8	6	14	2	5	7	0	7	8	3	0	4	6
AMMATTI/OCCUPATION													
Maataloustyö/Agricultural work.....	0	0	30	0	0	12	.	0	0	0	0	0	8
Tehdas-, rakennustyö tai vastaava/Industrial work.....	8	11	2	0	0	4	0	0	22	0	0	7	5
Toimisto- tai palvelutyö/Office work or services.....	13	15	10	5	9	10	0	7	6	7	0	6	8
Opiskelu tai koulunk./Studying.....	0	5	.	.	.	2	4	7	0	.	.	4	3
Kotirouva, perheenemäntä/Housewife..	.	0	0	.	.	0	0	6	0	0	0	0	3
Eläkeläinen/Retired.....	.	0	0	17	6	8	.	0	0	0	8	5	7
Työtön/Unemployed.....	0	3	0	4	0	2	0	8	0	7	0	3	2
TUTKIMUSVUOSI/YEAR													
1978-1979.....
1980-1982.....
1983-1985.....
1986-1988.....
1989-1991.....
1992-1993.....
1994.....	6	8	16	10	7	10	2	9	11	10	7	8	9
1995.....
1996.....	3	9	7	3	4	6	2	6	7	6	5	5	5

TAULUKKO 53.A. Lounaan tavallisin syöntipaikka sukupuolen ja iän mukaan (%).
 TABLE 53.A. Most usual place for eating lunch by sex and age (%).

	Miehet/Males					Total	Naiset/Females					Total	
	Ikäryhmä/Age group						Ikäryhmä/Age group						
	15-24	25-34	35-44	45-54	55-64		15-24	25-34	35-44	45-54	55-64		
Koti/At home.....	21.9	38.4	38.4	42.9	76.2	43.4	23.4	41.2	35.9	38.5	70.4	41.4	42.3
Ravintola tai baari/In a restaurant or a coffee shop.....	3.9	8.5	10.0	12.1	2.7	7.8	.9	4.3	3.2	2.1	1.5	2.5	4.9
Työpaikkaruokala/Canteen.....	50.2	29.3	27.8	22.2	10.9	27.6	51.5	26.5	29.1	31.1	13.2	30.2	29.0
Muu kuin edellä/Other than mentioned above.....	16.6	11.2	10.6	7.5	4.8	10.0	16.7	17.8	17.5	16.7	7.8	15.5	13.0
Ei syö lounasta/I don't eat a mid-day meal.....	7.4	12.7	13.2	15.2	5.4	11.2	7.6	10.2	14.3	11.6	7.2	10.4	10.8
Yhteensä/Total (%).....	100.0	100.0	100.0	100.0	100.0	100.0	100.0	100.0	100.0	100.0	100.0	100.0	100.0
Yhteensä/Total (N).....	283	331	349	387	294	1644	342	393	412	431	334	1912	3556
Puuttuvia/Missing (n).....	3	6	7	4	5	25	4	1	2	3	6	16	41

 TAULUKKO 53.B. Ravintolassa tai työpaikkaruokalassa lounaan syöneiden osuus taustamuuttujien mukaan (%).
 TABLE 53.B. Proportion of persons eating lunch in a restaurant or a canteen by background variables (%).

	Miehet/Males					Total	Naiset/Females					Total	
	Ikäryhmä/Age group						Ikäryhmä/Age group						
	15-24	25-34	35-44	45-54	55-64		15-24	25-34	35-44	45-54	55-64		
SIVIILISÄÄNTY/MARITAL STATUS													
Naimisissa tai avoliitossa/Married or cohabiting.....	61	39	39	37	14	34	39	27	31	34	13	28	31
Naimaton/Single.....	53	33	31	20	0	40	56	41	31	33	15	46	43
Asumuserossa tai eronnut/Separated or divorced.....	.	63	39	26	19	31	.	40	36	29	14	28	29
Leski/Widowed.....	.	.	100	0	22	25	.	.	75	29	26	31	30
KOULUVUOSIA/ YEARS OF SCHOOL													
0-8 vuotta/0-8 years.....	48	50	17	22	7	18	50	67	27	23	5	18	18
9-11 vuotta/9-11 years.....	57	27	30	27	12	31	58	18	25	28	16	31	31
12 v. tai enemmän/12 years or more..	51	43	49	52	31	47	46	33	36	43	28	37	41
KOULUVUOSIA/ YEARS OF SCHOOL													
0-9 vuotta/0-9 years.....	53	30	17	22	8	22	52	17	33	26	9	24	23
10-12 vuotta/10-12 years.....	49	25	29	33	13	32	50	22	24	31	16	32	32
13 v. tai enemmän/13 years or more..	64	51	57	54	33	53	54	35	36	43	30	39	45
ASUINALUE/LIVING AREA													
Uusimaa/Province of Uusimaa.....	52	51	51	42	30	45	62	40	33	41	21	39	42
Länsi-Suomi/Western Finland.....	65	38	31	38	3	36	46	36	28	35	11	33	34
Keski-Suomi/Mid-Finland.....	54	32	36	37	17	35	40	26	29	33	16	29	32
Kaakkois-Suomi/South-eastern Finland	52	26	26	31	3	28	54	19	29	22	6	25	26
Itä-Suomi/Eastern Finland.....	45	25	37	18	8	25	61	27	40	25	17	34	29
Pohjois-Suomi/Northern Finland.....	48	31	35	25	6	31	57	20	39	18	13	31	31
KAUPUNGISTUMISASTE/URBANISATION													
Pääkaupunkiseutu/Helsinki Metropolitan area.....	51	51	54	44	32	47	65	43	32	46	22	41	44
Isot kaupungit/Major towns.....	56	38	43	44	15	39	49	37	35	34	18	35	37
Pienet kaupungit/Minor towns.....	54	40	26	27	7	31	55	23	25	29	11	30	30
Maalaiskunnat/Rural areas.....	55	27	35	30	8	31	46	24	35	27	11	29	30
KUNTARYHMÄ/TYPE OF MUNICIPALITY													
Kaupunkimaiset kunnat/Urban municipalities.....	55	43	42	40	18	40	52	33	33	37	18	35	37
Taajaan asutut kunnat/Semi-urban municipalities.....	53	39	33	30	11	34	57	32	28	30	13	33	34
Maaseutumaiset kunnat/Rural municipalities.....	53	24	31	23	5	26	49	23	33	24	7	27	27
AMMATTI/OCCUPATION													
Maataloustyö/Agricultural work.....	33	0	15	5	0	6	0	0	8	9	0	4	5
Tehdas-, rakennustyö tai vastaava/ Industrial work.....	52	34	36	31	22	34	50	53	29	32	13	33	34
Toimisto- tai palvelutyö/Office work or services.....	39	59	55	59	46	55	47	41	40	43	40	41	46
Opiskelu tai koulunk./Studying.....	64	44	0	.	.	61	62	53	80	50	.	61	61
Kotirouva, kotiäiti, koti-isä/Homemaker.....	.	0	0	.	.	0	0	2	0	0	0	1	1
Eläkeläinen/Retired.....	0	0	0	7	2	2	0	0	20	0	1	2	2
Työttömä/Unemployed.....	12	9	10	4	0	7	11	5	6	3	0	5	6
TUTKIMUSVUOSI/YEAR													
1978-1979.....	38	40	35	25	15	32	37	36	33	24	12	28	30
1980-1982.....	44	47	43	28	15	37	41	42	35	30	14	32	35
1983-1985.....	48	52	47	31	14	40	48	46	40	33	14	37	38
1986-1988.....	47	50	47	38	16	41	48	46	41	32	15	37	39
1989-1990.....	49	54	51	36	17	43	49	45	42	35	12	38	40
1991-1992.....	45	48	44	42	20	41	43	37	40	35	14	35	38
1993-1994.....	44	39	38	34	13	34	43	33	38	34	14	33	34
1995.....	53	41	36	33	12	35	54	31	34	31	15	34	34
1996.....	54	38	38	34	14	35	52	31	32	33	15	33	34

TAULUKKO 54.A. Päivittäisten lämpimien aterioiden syöminen sukupuolen ja iän mukaan (%).
TABLE 54.A. Daily hot meals by sex and age (%).

	Miehet/Males					Total	Naiset/Females					Total	
	Ikäryhmä/Age group						Ikäryhmä/Age group						
	15-24	25-34	35-44	45-54	55-64		15-24	25-34	35-44	45-54	55-64		
Lounas ja päivällinen/Lunch and dinner.....	58.7	33.9	34.5	29.5	30.5	36.6	43.0	22.1	20.8	24.9	28.7	27.3	31.6
Lounas/Lunch.....	23.3	36.6	35.0	35.9	42.8	34.9	32.8	46.2	40.9	38.4	46.3	40.9	38.1
Päivällinen/Dinner.....	17.7	27.9	28.2	33.6	26.0	27.2	22.4	30.7	36.6	35.1	24.2	30.3	28.9
Ei lainkaan/None.....	.4	1.5	2.3	1.0	.7	1.2	1.7	1.0	1.7	1.6	.9	1.4	1.3
Yhteensä/Total (%).....	100.0	100.0	100.0	100.0	100.0	100.0	100.0	100.0	100.0	100.0	100.0	100.0	100.0
Yhteensä/Total (N).....	283	333	351	390	292	1649	344	394	413	430	335	1916	3565
Puuttuvia/Missing (n).....	3	4	5	1	7	20	2	0	1	4	5	12	32

TAULUKKO 54.B. Lämpimän aterian sekä lounaalla että päivällisellä syövien osuus taustamuuttujien mukaan (%).
TABLE 54.B. Proportion of persons eating hot meal both at dinner and at lunch by background variables (%).

	Miehet/Males					Total	Naiset/Females					Total	
	Ikäryhmä/Age group						Ikäryhmä/Age group						
	15-24	25-34	35-44	45-54	55-64		15-24	25-34	35-44	45-54	55-64		
SIVILISÄÄTY/MARITAL STATUS													
Naimisissa tai avoliitossa/Married or cohabiting.....	44	33	38	30	29	33	26	23	22	27	32	26	29
Naimaton/Single.....	59	37	20	33	48	46	47	21	14	11	18	34	40
Asumuserossa tai eronnut/Separated or divorced.....	.	13	27	21	22	22	.	20	20	18	20	20	21
Leski/widowed.....	.	.	100	0	20	23	.	.	0	24	18	19	19
KOULUVUOSIA/ YEARS OF SCHOOL													
0-8 vuotta/0-8 years.....	76	50	39	26	30	34	72	0	27	18	28	29	32
9-11 vuotta/9-11 years.....	57	33	33	21	28	34	53	20	12	30	28	31	32
12 v. tai enemmän/12 years or more..	54	34	34	38	28	38	29	23	24	22	29	25	30
KOULUVUOSIA/ YEARS OF SCHOOL													
0-9 vuotta/0-9 years.....	70	29	36	26	30	35	65	7	23	24	28	31	33
10-12 vuotta/10-12 years.....	53	32	33	19	27	34	41	24	13	27	30	28	31
13 v. tai enemmän/13 years or more..	54	36	35	43	27	39	27	23	25	23	28	25	30
ASUINALUE/LIVING AREA													
Uusimaa/Province of Uusimaa.....	55	30	36	26	18	32	37	19	23	22	21	24	28
Länsi-Suomi/Western Finland.....	60	36	31	37	27	38	53	20	19	28	35	30	34
Keski-Suomi/Mid-Finland.....	60	29	33	25	30	35	37	21	18	18	19	22	28
Kaakkois-Suomi/South-eastern Finland	56	30	32	22	26	31	38	28	15	29	35	29	30
Itä-Suomi/Eastern Finland.....	60	32	34	40	47	41	48	29	20	20	24	29	35
Pohjois-Suomi/Northern Finland.....	58	46	37	31	42	43	45	23	27	37	45	34	39
KAUPUNGI- ja KUNNAT/URBANISATION													
Pääkaupunkiseutu/Helsinki Metropolitan area.....	49	30	31	28	17	30	45	20	21	21	20	24	27
Isot kaupungit/Major towns.....	63	25	24	24	25	31	40	15	13	15	15	20	25
Pienet kaupungit/Minor towns.....	57	33	37	31	25	37	37	23	22	26	31	28	32
Maalaiskunnat/Rural areas.....	60	43	39	33	42	43	49	29	24	31	40	34	38
KUNTARYHMÄ/TYPE OF MUNICIPALITY													
Kaupunkimaiset kunnat/Urban municipalities.....	57	30	30	26	22	32	40	19	19	19	19	23	27
Taajaan asutut kunnat/Semi-urban municipalities.....	55	26	35	33	23	35	44	16	25	33	40	32	33
Maaseutumaiset kunnat/Rural municipalities.....	63	46	44	36	49	47	49	34	23	34	45	35	41
AMMATTI/OCCUPATION													
Maataloustyö/Agricultural work.....	33	50	35	45	60	47	0	45	42	64	65	57	51
Tehdas-, rakennustyö tai vastaava/Industrial work.....	37	43	36	26	16	33	33	16	13	4	12	12	29
Toimisto- tai palvelutyö/Office work or services.....	6	32	35	31	25	31	21	17	20	23	22	21	24
Opiskelu tai koulunk./Studying.....	72	21	0	.	.	64	52	28	0	0	.	47	54
Kotirouva, kotiäiti, koti-isä/Homemaker.....	.	50	0	.	.	33	9	27	31	42	31	29	29
Eläkeläinen/Retired.....	100	50	21	26	29	29	100	67	0	35	30	30	30
Työtön/Unemployed.....	37	22	33	33	25	30	20	29	26	19	22	23	27
TUTKIMUSVUOSI/YEAR													
1978-1979.....
1980-1982.....
1983-1985.....
1986-1988.....	64	38	37	40	45	44	41	26	32	28	35	32	38
1989-1990.....	61	38	39	34	43	43	37	24	31	28	35	31	36
1991-1992.....	62	35	36	36	39	41	39	25	25	23	33	29	35
1993-1994.....	63	33	34	32	37	39	42	20	28	25	31	29	34
1995.....	65	35	33	32	34	39	42	23	24	20	30	27	33
1996.....	58	34	34	29	30	36	43	22	21	25	28	27	31

SUOMALAISEN AIKUISVÄESTÖN TERVEYSKÄYTTÄYTYMINEN 1996 - HEALTH BEHAVIOUR AMONG FINNISH ADULT POPULATION 1996

 TAULUKKO 55.A. Aamupalan syönti sukupuolen ja iän mukaan (%).
 TABLE 55.A. Eating of breakfast by sex and age (%).

	Miehet/Males					Total	Naiset/Females					Total		
	Ikäryhmä/Age group						Total	Ikäryhmä/Age group					Total	
	15-24	25-34	35-44	45-54	55-64			15-24	25-34	35-44	45-54			55-64
Ei syö/No.....	20.8	28.5	26.1	23.4	19.3	23.8	21.2	20.1	14.8	18.1	10.1	16.9	20.1	
Syö/Yes.....	79.2	71.5	73.9	76.6	80.7	76.2	78.8	79.9	85.2	81.9	89.9	83.1	79.9	
Yhteensä/Total (%).....	100.0	100.0	100.0	100.0	100.0	100.0	100.0	100.0	100.0	100.0	100.0	100.0	100.0	
Yhteensä/Total (N).....	284	333	352	389	295	1653	344	394	413	431	338	1920	3573	
Puuttavia/Missing (n).....	2	4	4	2	4	16	2	0	1	3	2	8	24	

 TAULUKKO 55.B. Aamupalan syöneiden osuus taustamuuttujien mukaan (%).
 TABLE 55.B. Proportion of breakfast eaters by background variables (%).

	Miehet/Males					Total	Naiset/Females					Total		
	Ikäryhmä/Age group						Total	Ikäryhmä/Age group					Total	
	15-24	25-34	35-44	45-54	55-64			15-24	25-34	35-44	45-54			55-64
SIVILLISÄÄTY/MARITAL STATUS														
Naimisissa tai avoliitossa/Married or cohabiting.....	74	73	78	79	82	78	76	82	87	84	93	85	82	
Naimaton/Single.....	79	70	61	53	71	72	79	78	84	78	82	79	76	
Asumuserossa tai eronnut/Separated or divorced.....	.	38	71	76	74	71	.	60	80	69	84	75	74	
Leski/Widowed.....	.	.	100	100	89	92	.	.	75	88	88	87	88	
KOULUVUOSIA/ YEARS OF SCHOOL														
0-8 vuotta/0-8 years.....	73	100	53	77	80	75	79	83	73	69	90	81	78	
9-11 vuotta/9-11 years.....	79	69	71	78	83	76	79	62	83	84	88	81	78	
12 v. tai enemmän/12 years or more..	80	73	81	76	83	78	80	83	88	86	91	85	82	
KOULUVUOSIA/ YEARS OF SCHOOL														
0-9 vuotta/0-9 years.....	82	73	60	75	82	76	77	70	80	74	89	81	78	
10-12 vuotta/10-12 years.....	76	68	75	80	76	74	79	69	82	89	91	82	78	
13 v. tai enemmän/13 years or more..	82	75	80	76	84	78	81	84	88	84	90	85	83	
ASUINALUE/LIVING AREA														
Uusimaa/Province of Uusimaa.....	77	69	71	77	82	74	74	82	86	76	91	81	78	
Länsi-Suomi/Western Finland.....	83	74	77	77	82	78	79	78	87	87	85	83	81	
Keski-Suomi/Mid-Finland.....	86	75	85	80	84	82	85	83	80	87	93	85	84	
Kaakkois-Suomi/South-eastern Finland	74	74	82	81	87	80	70	81	88	84	93	84	82	
Itä-Suomi/Eastern Finland.....	80	75	68	77	79	75	79	82	94	83	93	86	81	
Pohjois-Suomi/Northern Finland.....	72	65	60	61	67	65	84	73	83	74	84	80	73	
KAUPUNGI- JA KAUPUNGINALUE/URBANISATION														
Pääkaupunkiseutu/Helsinki														
Metropolitan area.....	77	67	72	78	85	75	72	80	85	78	90	81	78	
Isot kaupungit/Major towns.....	90	75	88	86	80	84	86	78	89	87	94	86	85	
Pienet kaupungit/Minor towns.....	73	71	75	75	79	74	78	82	84	82	92	83	79	
Maalaiskunnat/Rural areas.....	79	72	64	71	80	73	77	80	84	81	86	82	78	
KUNTARYHMÄ/TYP E OF MUNICIPALITY														
Kaupunkimaiset kunnat/Urban municipalities.....	80	71	78	78	82	78	80	80	87	81	92	84	81	
Taajaan asutut kunnat/Semi-urban municipalities.....	83	74	75	73	74	76	81	84	75	88	92	84	80	
Maaseutumaiset kunnat/Rural municipalities.....	76	73	62	75	81	73	74	78	87	80	83	81	77	
AMMATTI/OCCUPATION														
Maataloustyö/Agricultural work.....	67	81	90	77	95	85	100	91	92	77	96	88	87	
Tehdas-, rakennustyö tai vastaava/Industrial work.....	76	67	76	78	70	74	67	63	83	84	88	79	75	
Toimisto- tai palvelutyö/Office work or services.....	56	70	76	82	84	76	74	80	85	84	91	84	81	
Opiskelu tai koulunk./Studying.....	85	85	100	.	.	85	80	85	100	100	.	81	83	
Kotirouva, kotiäiti, koti-isä/Homemaker.....	.	0	0	.	.	0	73	89	93	79	100	88	87	
Eläkeläinen/Retired.....	0	100	64	63	81	77	100	100	80	78	92	90	83	
Työtön/Unemployed.....	65	71	58	61	81	66	80	68	79	71	81	76	71	
TUTKIMUSVUOSI/YEAR														
1978-1979.....	83	74	74	76	76	76	88	86	85	82	81	85	80	
1980-1982.....	87	78	78	77	79	80	92	89	87	88	85	88	84	
1983-1985.....	87	78	76	81	78	80	91	89	87	87	85	88	84	
1986-1988.....	86	74	75	79	80	79	88	86	86	87	87	87	83	
1989-1990.....	85	73	73	75	77	76	84	84	84	84	87	84	81	
1991-1992.....	80	68	70	75	83	75	81	79	83	82	87	82	79	
1993-1994.....	82	69	70	76	82	75	83	81	84	81	88	83	80	
1995.....	80	65	72	76	78	74	83	80	83	81	84	82	79	
1996.....	79	71	74	77	81	76	79	80	85	82	90	83	80	

TAULUKKO 56.A. Leivän päällä käytettävä rasva sukupuolen ja iän mukaan (%).
 TABLE 56.A. Fat consumed on bread by sex and age (%).

	Miehet/Males					Total	Naiset/Females					Total	
	Ikäryhmä/Age group						Ikäryhmä/Age group						
	15-24	25-34	35-44	45-54	55-64		15-24	25-34	35-44	45-54	55-64		
Ei mitään/No fat at all.....	14.2	13.3	9.7	13.7	6.8	11.6	17.4	15.5	13.1	11.2	12.5	13.8	12.8
Kevytlevite/Low fat spread.....	35.6	37.3	29.1	33.6	33.9	33.8	36.2	34.8	41.5	41.4	35.2	38.0	36.1
Kasviterolivalmistetta/Plant stanol product.....	.4	.6	2.0	2.3	3.8	1.8	.0	.0	.2	2.8	5.1	1.6	1.7
Rasiaanpakattu margariini/Soft margarine.....	30.6	27.4	34.3	27.1	26.4	29.2	32.2	27.7	26.9	26.5	22.7	27.2	28.1
Voi-kasviöljyseos/Mixture of butter and oil.....	13.5	12.7	14.3	12.9	14.0	13.5	11.0	18.0	12.9	13.3	14.6	14.0	13.7
Voi/butter.....	5.7	8.7	10.6	10.3	15.1	10.1	3.2	4.1	5.3	4.9	9.9	5.4	7.6
Yhteensä/Total (%).....	100.0	100.0	100.0	100.0	100.0	100.0	100.0	100.0	100.0	100.0	100.0	100.0	100.0
Yhteensä/Total (N).....	281	332	350	387	292	1642	345	394	412	430	335	1916	3558
Puuttuvia/Missing (n).....	5	5	6	4	7	27	1	0	2	4	5	12	39

 TAULUKKO 56.B. Enimmäkseen kevytlevitettä tai rasiaanpakattua margariinia käyttäneiden osuus taustamuuttujien mukaan (%).
 TABLE 56.B. Proportion of persons consuming mostly low-fat spread or soft margarine by background variables

	Miehet/Males					Total	Naiset/Females					Total	
	Ikäryhmä/Age group						Ikäryhmä/Age group						
	15-24	25-34	35-44	45-54	55-64		15-24	25-34	35-44	45-54	55-64		
SIVIILISÄKTY/MARITAL STATUS													
Naimisissa tai avoliitossa/Married or cohabiting.....	81	67	66	63	63	65	78	63	69	72	60	67	66
Naimaton/Single.....	65	62	57	62	79	64	66	55	59	67	73	64	64
Asumuserossa tai eronnut/Separated or divorced.....	.	75	78	65	59	68	.	87	79	70	66	73	71
Leski/Widowed.....	.	.	100	50	63	64	.	.	75	59	69	66	66
KOULUVUOSIA/ YEARS OF SCHOOL													
0-8 vuotta/0-8 years.....	66	100	47	64	63	62	80	50	73	74	58	66	64
9-11 vuotta/9-11 years.....	70	65	71	63	68	67	64	72	73	74	69	70	69
12 v. tai enemmän/12 years or more..	64	65	65	62	64	64	69	61	67	65	65	65	64
KOULUVUOSIA/ YEARS OF SCHOOL													
0-9 vuotta/0-9 years.....	69	67	58	63	64	64	67	73	79	78	58	69	66
10-12 vuotta/10-12 years.....	65	63	67	63	69	65	70	62	71	67	75	69	67
13 v. tai enemmän/13 years or more..	66	67	67	63	61	65	66	61	65	65	62	64	64
ASUINALUE/LIVING AREA													
Uusimaa/Province of Uusimaa.....	72	69	67	58	77	68	64	62	71	65	69	66	67
Länsi-Suomi/Western Finland.....	58	52	62	59	57	58	58	52	55	68	63	60	59
Keski-Suomi/Mid-Finland.....	68	71	66	62	60	65	78	56	73	75	57	69	67
Kaakkois-Suomi/South-eastern Finland	67	74	67	71	65	69	76	66	73	69	60	68	68
Itä-Suomi/Eastern Finland.....	70	78	71	62	58	67	73	64	68	80	66	69	68
Pohjois-Suomi/Northern Finland.....	68	59	62	72	61	64	71	75	75	82	61	73	69
KAUPUNGISTUMISASTE/URBANISATION													
Pääkaupunkiseutu/Helsinki Metropolitan area.....	67	63	67	59	75	66	65	59	69	65	71	65	66
Isot kaupungit/Major towns.....	69	73	62	66	58	66	70	65	73	75	59	68	67
Pienet kaupungit/Minor towns.....	66	62	69	67	64	66	71	66	68	68	64	68	67
Maalaiskunnat/Rural areas.....	65	63	64	60	62	63	67	61	67	73	61	66	65
KUNTARYHMÄ/TYPE OF MUNICIPALITY													
Kaupunkimaiset kunnat/Urban municipalities.....	70	66	67	66	67	67	70	65	71	71	68	69	68
Taajaan asutut kunnat/Semi-urban municipalities.....	57	68	69	59	76	65	67	54	73	70	51	64	64
Maaseutumaiset kunnat/Rural municipalities.....	67	63	58	60	52	60	67	60	62	72	57	64	62
AMMATTI/OCCUPATION													
Maataloustyö/Agricultural work.....	33	44	50	45	45	46	100	27	42	73	43	51	48
Tehdas-, rakennustyö tai vastaava/Industrial work.....	71	64	67	65	46	64	50	63	67	76	53	65	64
Toimisto- tai palvelutyö/Office work or services.....	67	64	69	66	68	67	77	63	67	68	67	67	67
Opiskelu tai koulunk./Studying.....	64	76	0	.	.	66	67	55	80	100	.	66	66
Kotirouva, kotiäiti, koti-isä/Homeemaker.....	.	100	100	.	.	100	91	72	79	95	73	78	79
Eläkeläinen/Retired.....	100	17	64	67	67	65	100	100	90	87	65	71	68
Työtön/Unemployed.....	79	78	55	59	77	68	60	58	76	65	62	64	66
TUTKIMUSVUOSI/YEAR													
1978-1979.....	30	38	33	26	20	31	38	45	34	29	27	35	33
1980-1982.....	28	36	31	24	19	29	31	38	31	26	21	29	29
1983-1985.....	20	32	30	19	19	25	25	33	31	24	20	27	26
1986-1988.....	24	38	37	31	30	32	28	37	36	31	31	33	33
1989-1990.....	55	57	60	51	52	55	63	60	62	55	58	60	58
1991-1992.....	62	59	62	57	52	59	68	61	65	58	58	62	61
1993-1994.....	68	62	68	64	60	64	65	62	67	62	61	63	64
1995.....	65	65	65	65	57	64	69	61	68	62	59	64	64
1996.....	67	65	65	63	64	65	68	62	69	71	63	67	66

TAULUKKO 57.A. Kotona ruoan valmistuksessa käytettävä rasva sukupuolen ja iän mukaan (%).
 TABLE 57.A. Fat used for cooking by sex and age (%).

	Miehet/Males					Total	Naiset/Females					Total	
	Ikäryhmä/Age group						Ikäryhmä/Age group						
	15-24	25-34	35-44	45-54	55-64		15-24	25-34	35-44	45-54	55-64		
Enimmäkseen kasviöljyä/Mostly vegetable oil.....	28.2	40.5	32.6	36.4	29.2	33.7	36.0	44.8	34.5	37.9	38.1	38.3	36.2
Kevytlevite/Low fat spread.....	10.0	8.2	7.1	9.2	5.6	8.1	7.6	7.0	6.6	7.5	5.3	6.8	7.4
Kasvisterolisvalmiste/Plant stanol product.....	.4	.0	.3	.3	.0	.2	.3	.3	.2	.2	1.2	.4	.3
Rasiaanpakattu margariini/Soft margarine.....	23.2	16.6	18.3	15.7	18.0	18.1	19.9	11.3	15.4	10.7	11.5	13.7	15.7
Talousmargariini/Hard margarine.....	10.4	10.3	13.1	12.0	13.7	11.9	15.5	12.9	18.3	18.9	15.8	16.4	14.3
Voi-kasviöljyseos/Mixture of butter and oil.....	7.1	7.3	8.6	7.1	9.2	7.8	7.3	10.1	8.1	7.0	4.6	7.5	7.6
Voi/butter.....	17.1	15.1	18.3	17.5	22.5	18.0	12.3	11.9	15.6	16.6	22.9	15.7	16.8
Ei mitään/No fat at all.....	3.6	2.1	1.7	1.8	1.8	2.2	1.2	1.8	1.2	1.2	.6	1.2	1.6
Yhteensä/Total (%).....	100.0	100.0	100.0	100.0	100.0	100.0	100.0	100.0	100.0	100.0	100.0	100.0	100.0
Yhteensä/Total (N).....	280	331	350	382	284	1627	342	388	409	428	323	1890	3517
Puuttavia/Missing (n).....	6	6	6	9	15	42	4	6	5	6	17	38	80

 TAULUKKO 57.B. Enimmäkseen kasviöljyä käyttäneiden osuus taustamuuttujien mukaan (%).
 TABLE 57.B. Proportion of persons using mostly vegetable oil by background variables

	Miehet/Males					Total	Naiset/Females					Total	
	Ikäryhmä/Age group						Ikäryhmä/Age group						
	15-24	25-34	35-44	45-54	55-64		15-24	25-34	35-44	45-54	55-64		
SIVIILISÄÄTY/MARITAL STATUS													
Naimisissa tai avoliitossa/Married or cohabiting.....	32	43	36	40	32	38	32	43	34	41	39	39	38
Naimaton/Single.....	28	36	22	20	4	27	37	52	38	41	45	41	34
Asumuserossa tai eronnut/Separated or divorced.....	.	25	26	28	30	28	.	33	35	24	36	31	30
Leski/Widowed.....	.	.	100	0	33	33	.	.	0	18	32	25	27
KOULUVUOSIA/ YEARS OF SCHOOL													
0-8 vuotta/0-8 years.....	33	100	19	27	23	26	36	33	17	25	31	28	27
9-11 vuotta/9-11 years.....	22	32	24	38	27	29	32	29	24	34	40	32	30
12 v. tai enemmän/12 years or more..	32	45	42	43	50	42	40	48	40	48	47	45	44
KOULUVUOSIA/ YEARS OF SCHOOL													
0-9 vuotta/0-9 years.....	25	37	16	29	22	25	34	34	17	25	34	29	27
10-12 vuotta/10-12 years.....	26	31	33	40	37	33	36	30	30	37	41	35	34
13 v. tai enemmän/13 years or more..	36	50	41	42	48	44	40	51	41	52	47	47	46
ASUINALUE/LIVING AREA													
Uusimaa/Province of Usimaa.....	44	47	36	47	31	42	45	57	37	39	49	45	43
Länsi-Suomi/Western Finland.....	22	34	24	23	36	27	30	43	29	36	42	36	32
Keski-Suomi/Mid-Finland.....	32	46	38	32	31	36	35	48	41	36	39	40	38
Kaakkois-Suomi/South-eastern Finland	22	43	33	46	19	35	32	34	34	33	21	30	32
Itä-Suomi/Eastern Finland.....	20	29	27	38	22	28	42	29	32	54	32	37	32
Pohjois-Suomi/Northern Finland.....	17	33	35	33	27	29	31	37	28	39	35	34	31
KAUPUNGISTUMISASTE/URBANISATION													
Pääkaupunkiseutu/Helsinki													
Metropolitan area.....	49	47	41	51	33	44	54	64	39	47	54	51	48
Isot kaupungit/Major towns.....	23	45	36	39	36	37	38	54	41	45	40	44	41
Pienet kaupungit/Minor towns.....	19	32	30	33	26	29	36	30	31	31	39	33	31
Maalaiskunnat/Rural areas.....	30	39	27	31	26	31	26	34	31	33	28	31	31
KUNTARYHMÄ/TYPE OF MUNICIPALITY													
Kaupunkimaiset kunnat/Urban municipalities.....	29	43	37	40	33	37	42	51	41	42	45	44	41
Taaajaan asutut kunnat/Semi-urban municipalities.....	27	41	25	37	29	32	37	39	28	36	34	35	33
Maaseutumaiset kunnat/Rural municipalities.....	26	34	25	28	22	27	19	29	25	27	24	25	26
AMMATTI/OCCUPATION													
Maataloustyö/Agricultural work.....	33	19	20	18	21	20	100	27	17	27	22	25	22
Tehdas-, rakennustyö tai vastaava/Industrial work.....	19	38	34	35	31	34	0	50	13	32	35	29	33
Toimisto- tai palvelutyö/Office work or services.....	28	48	34	47	44	42	42	50	36	41	46	42	42
Opiskelu tai koulunk./Studying.....	30	50	0	.	.	33	38	50	80	67	.	41	37
Kotirouva, kotiäiti, koti-isä/Homemaker.....	.	0	0	.	.	0	27	38	45	21	50	37	37
Eläkeläinen/Retired.....	0	50	21	36	27	29	100	33	30	30	37	36	32
Työtön/Unemployed.....	30	29	30	19	14	25	20	28	39	35	37	32	28
TUTKIMUSVUOSI/YEAR													
1978-1979.....	6	8	7	5	7	7	6	12	9	7	8	9	8
1980-1982.....	5	8	7	6	5	7	7	11	10	8	6	8	7
1983-1985.....	7	8	8	6	6	7	7	9	13	8	8	9	8
1986-1988.....	7	7	8	9	8	8	8	12	12	11	8	11	9
1989-1990.....	24	26	28	27	20	25	21	28	28	32	30	28	27
1991-1992.....	27	28	28	26	24	27	26	32	30	30	26	29	28
1993-1994.....	27	34	30	32	29	30	30	39	29	31	33	32	31
1995.....	28	30	31	34	29	31	30	38	33	35	32	34	32
1996.....	28	40	33	36	29	34	36	45	34	38	38	38	36

SUOMALAISEN AIKUISVÄESTÖN TERVEYSKÄYTTÄYTYMINEN 1996 - HEALTH BEHAVIOUR AMONG FINNISH ADULT POPULATION 1996

TAULUKKO 58.A. Kotona leivonnassa käytettävä rasva sukupuolen ja iän mukaan (%).
TABLE 58.A. Fat used for baking by sex and age (%).

	Miehet/Males					Total	Naiset/Females					Total	
	Ikäryhmä/Age group						Ikäryhmä/Age group						
	15-24	25-34	35-44	45-54	55-64		15-24	25-34	35-44	45-54	55-64		
Enimmäkseen kasviöljyä/Mostly vegetable oil.....	8.2	7.9	9.1	9.2	11.8	9.2	9.6	5.4	6.6	8.0	9.1	7.7	8.4
Kevytlevite/Low fat spread.....	5.4	3.6	4.1	5.0	3.2	4.3	4.4	3.6	1.2	3.8	2.1	3.0	3.6
Kasviterolivalmiste/Plant stanol product.....	.0	.0	.3	.3	.0	.1	.0	.0	.0	.5	.9	.3	.2
Rasiaanpakattu margariini/Soft margarine.....	12.5	9.4	12.7	11.0	11.4	11.4	10.2	7.7	9.8	11.1	10.4	9.8	10.5
Talousmargariini/Hard margarine.....	43.7	50.5	44.5	45.8	41.4	45.4	55.8	61.3	56.3	49.1	45.7	53.8	49.9
Voi-kasviöljyseos/Mixture of butter and oil.....	3.6	1.8	6.2	2.6	4.3	3.7	3.5	4.1	3.2	4.2	5.2	4.0	3.9
Voi/butter.....	22.2	21.9	19.5	20.2	22.9	21.2	15.8	16.9	20.7	21.5	24.7	19.9	20.5
Ei mitään/No fat at all.....	4.3	4.9	3.5	6.0	5.0	4.8	.6	1.0	2.2	1.9	1.8	1.5	3.0
Yhteensä/Total (%).....	100.0	100.0	100.0	100.0	100.0	100.0	100.0	100.0	100.0	100.0	100.0	100.0	100.0
Yhteensä/Total (N).....	279	329	339	382	280	1609	342	390	410	424	328	1894	3503
Puuttuvia/Missing (n).....	7	8	17	9	19	60	4	4	4	10	12	34	94

TAULUKKO 58.B. Voita leivonnassa käyttävien osuus taustamuuttujien mukaan (%).
TABLE 58.B. Proportion of persons using mostly butter for baking by background variables

	Miehet/Males					Total	Naiset/Females					Total	
	Ikäryhmä/Age group						Ikäryhmä/Age group						
	15-24	25-34	35-44	45-54	55-64		15-24	25-34	35-44	45-54	55-64		
SIVIILISÄNTY/MARITAL STATUS													
Naimisissa tai avoliitossa/Married or cohabiting.....	23	20	20	21	21	20	13	17	22	21	25	21	21
Naimaton/Single.....	22	26	16	18	19	22	16	18	21	23	24	18	20
Asumiserossa tai eronnut/Separated or divorced.....	.	13	25	19	44	27	.	13	12	23	19	18	21
Leski/widowed.....	.	.	0	0	33	25	.	.	25	18	32	27	27
KOULUVUOSIA/ YEARS OF SCHOOL													
0-8 vuotta/0-8 years.....	27	0	29	25	27	26	21	0	13	13	29	21	24
9-11 vuotta/9-11 years.....	20	30	22	22	18	23	17	22	26	22	27	23	23
12 v. tai enemmän/12 years or more..	23	18	16	15	18	18	14	16	19	25	16	18	18
KOULUVUOSIA/ YEARS OF SCHOOL													
0-9 vuotta/0-9 years.....	22	28	22	24	23	23	15	13	16	15	31	21	22
10-12 vuotta/10-12 years.....	21	25	24	22	21	23	17	22	24	26	19	21	22
13 v. tai enemmän/13 years or more..	26	18	14	15	20	17	13	16	20	25	17	18	18
ASUINALUE/LIVING AREA													
Uusimaa/Province of Uusimaa.....	14	15	17	15	17	16	12	11	13	17	16	14	15
Länsi-Suomi/Western Finland.....	23	28	28	26	18	25	24	17	32	20	28	24	24
Keski-Suomi/Mid-Finland.....	38	17	20	24	28	25	14	23	17	27	22	21	23
Kaakkois-Suomi/South-eastern Finland	7	22	21	15	20	17	11	25	15	31	26	22	20
Itä-Suomi/Eastern Finland.....	5	32	15	21	32	22	13	20	21	13	28	19	20
Pohjois-Suomi/Northern Finland.....	29	27	16	19	25	23	19	14	29	22	38	24	23
KAUPUNGI- ja MAALAIKUNNAT/URBANISATION													
Pääkaupunkiseutu/Helsinki													
Metropolitan area.....	15	14	16	14	19	16	14	11	12	15	16	13	14
Isot kaupungit/Major towns.....	21	16	20	14	18	18	16	12	10	18	23	16	17
Pienet kaupungit/Minor towns.....	28	31	14	17	22	22	15	24	33	29	30	27	24
Maalaiskunnat/Rural areas.....	22	24	25	29	28	26	17	20	22	22	27	22	24
KUNTARYHMÄ/TYPE OF MUNICIPALITY													
Kaupunkimaiset kunnat/Urban municipalities.....	19	18	16	14	17	17	13	13	16	20	21	17	17
Taajaan asutut kunnat/Semi-urban municipalities.....	28	29	18	25	23	25	19	27	30	22	24	24	24
Maaseutumaiset kunnat/Rural municipalities.....	25	29	29	30	34	30	20	24	25	24	35	25	27
AMMATTI/OCCUPATION													
Maataloustyö/Agricultural work.....	0	50	40	59	33	44	0	30	42	45	35	38	41
Tehdas-, rakennustyö tai vastaava/Industrial work.....	27	20	20	17	19	19	20	33	21	12	29	22	20
Toimisto- tai palvelutyö/Office work or services.....	28	20	16	18	12	18	9	14	21	21	20	19	18
Opiskelu tai koulunk./Studying.....	19	9	100	.	.	18	18	18	0	0	.	17	18
Kotirouva, kotiäiti, koti-isä/Homemaker.....	.	0	0	.	.	.	0	9	21	28	11	47	23
Eläkeläinen/Retired.....	0	60	7	12	29	25	0	0	0	14	23	20	23
Työtön/Unemployed.....	24	23	26	20	10	21	11	16	12	35	24	19	20
TUTKIMUSVUOSI/YEAR													
1978-1979.....
1980-1982.....
1983-1985.....
1986-1988.....
1989-1990.....
1991-1992.....	19	23	21	25	23	22	19	19	21	28	32	24	23
1993-1994.....	22	19	19	18	24	20	20	18	20	22	26	21	21
1995.....	25	23	24	21	28	24	19	17	20	27	29	22	23
1996.....	22	22	19	20	23	21	16	17	21	21	25	20	20

SUOMALAISEN AIKUISVÄESTÖN TERVEYSKÄYTTÄYTYMINEN 1996 - HEALTH BEHAVIOUR AMONG FINNISH ADULT POPULATION 1996

 TAULUKKO 59.A. Maidon juonnin määrä (lasillista) päivässä sukupuolen ja iän mukaan (%).
 TABLE 59.A. Daily milk consumption (glasses) by sex and age (%).

	Miehet/Males					Total	Naiset/Females					Total		
	Ikäryhmä/Age group						Total	Ikäryhmä/Age group					Total	
	15-24	25-34	35-44	45-54	55-64			15-24	25-34	35-44	45-54			55-64
Ei yhtään/Not at all.....	14.8	25.1	38.0	38.6	33.4	30.7	31.4	44.5	45.9	48.8	39.6	42.6	37.1	
Yksi/One.....	9.2	16.6	16.9	14.2	14.5	14.5	14.0	19.8	19.2	19.4	23.2	19.1	17.0	
Kaksi/Two.....	10.2	15.7	18.0	17.6	17.9	16.1	19.8	15.8	17.2	18.2	23.5	18.7	17.5	
Kolme/Three.....	14.8	16.0	9.1	10.1	12.4	12.3	13.4	10.2	9.5	8.4	7.7	9.8	10.9	
Neljä/Four.....	15.2	10.9	7.1	7.0	10.7	9.9	7.8	6.6	4.4	4.0	3.3	5.2	7.3	
Viisi/Five.....	19.1	8.5	5.7	6.7	6.6	9.0	7.6	2.0	2.2	.5	1.2	2.6	5.5	
Kuusi tai enemmän/Six or more.....	16.6	7.3	5.1	5.7	4.5	7.6	6.1	1.0	1.7	.7	1.5	2.1	4.6	
Yhteensä/Total (%).....	100.0	100.0	100.0	100.0	100.0	100.0	100.0	100.0	100.0	100.0	100.0	100.0	100.0	
Yhteensä/Total (N).....	283	331	350	386	290	1640	344	393	412	428	336	1913	3553	
Puuttuvia/Missing (n).....	3	6	6	5	9	29	2	1	2	6	4	15	44	

 TAULUKKO 59.B. Ei yhtään maitoa juoneiden osuus taustamuuttujien mukaan (%).
 TABLE 59.B. Proportion of persons consuming no milk at all by background variables (%).

	Miehet/Males					Total	Naiset/Females					Total		
	Ikäryhmä/Age group						Total	Ikäryhmä/Age group					Total	
	15-24	25-34	35-44	45-54	55-64			15-24	25-34	35-44	45-54			55-64
SIVIILISÄÄTY/MARITAL STATUS														
Naimisissa tai avoliitossa/Married or cohabiting.....	19	26	38	40	36	35	38	44	47	49	41	45	41	
Naimaton/Single.....	15	22	41	32	17	21	30	50	44	37	44	37	29	
Asumuserossa tai eronnut/Separated or divorced.....	.	25	30	39	22	31	.	27	39	52	33	40	37	
Leski/widowed.....	.	.	0	0	44	33	.	.	75	53	34	43	42	
KOULUVUOSIA/ YEARS OF SCHOOL														
0-8 vuotta/0-8 years.....	9	0	26	34	28	28	28	33	23	41	38	36	32	
9-11 vuotta/9-11 years.....	15	22	30	34	29	26	27	33	45	52	36	40	33	
12 v. tai enemmän/12 years or more..	16	27	46	48	48	36	36	47	49	49	50	46	42	
KOULUVUOSIA/ YEARS OF SCHOOL														
0-9 vuotta/0-9 years.....	9	14	23	37	28	27	24	23	26	45	38	36	31	
10-12 vuotta/10-12 years.....	18	26	35	32	34	28	32	43	48	54	36	42	35	
13 v. tai enemmän/13 years or more..	13	26	48	49	47	37	37	47	51	49	51	48	43	
ASUINALUE/LIVING AREA														
Uusimaa/Province of Uusimaa.....	15	25	45	42	50	36	31	46	51	55	52	48	43	
Länsi-Suomi/Western Finland.....	6	24	34	32	27	25	24	41	39	50	33	38	32	
Keski-Suomi/Mid-Finland.....	23	28	32	49	23	31	36	42	46	49	30	41	37	
Kaakkois-Suomi/South-eastern Finland	11	23	50	32	45	34	41	63	51	44	33	45	40	
Itä-Suomi/Eastern Finland.....	30	21	34	33	30	30	24	42	40	48	46	40	35	
Pohjois-Suomi/Northern Finland.....	12	27	33	44	24	27	35	41	46	32	42	40	34	
KAUPUNGI- ja TUMISASTE/URBANISATION														
Pääkaupunkiseutu/Helsinki Metropolitan area.....	21	24	48	42	52	38	35	52	56	56	57	52	46	
Isot kaupungit/Major towns.....	10	26	35	42	32	30	23	47	44	48	35	40	35	
Pienet kaupungit/Minor towns.....	16	24	40	40	23	30	37	40	40	47	38	41	35	
Maalaiskunnat/Rural areas.....	14	25	33	34	33	28	32	40	46	46	35	40	35	
KUNTARYHMÄ/TYP OF MUNICIPALITY														
Kaupunkimaiset kunnat/Urban municipalities.....	14	26	40	41	34	32	31	48	47	48	42	44	38	
Taajaan asutut kunnat/Semi-urban municipalities.....	19	21	41	29	32	29	23	22	49	57	38	39	34	
Maaseutumaiset kunnat/Rural municipalities.....	13	24	31	38	33	29	39	47	43	45	35	42	36	
AMMATTI/OCCUPATION														
Maataloustyö/Agricultural work.....	67	6	30	38	25	28	0	45	25	23	43	33	30	
Tehdas-, rakennustyö tai vastaava/Industrial work.....	12	21	37	35	22	28	33	42	42	56	41	45	31	
Toimisto- tai palvelutyö/Office work or services.....	11	33	43	47	51	42	30	46	50	49	38	47	45	
Opiskelu tai koulunk./Studying.....	12	18	0	.	.	13	28	50	40	33	.	32	24	
Kotirouva, kotiäiti, koti-isä/Homemaker.....	.	0	0	.	.	0	36	47	48	44	38	45	44	
Eläkeläinen/Retired.....	0	33	29	35	35	34	0	33	60	50	39	41	37	
Työttömä/Unemployed.....	33	20	35	24	23	27	49	29	26	60	43	41	33	
TUTKIMUSVUOSI/YEAR														
1978-1979.....	5	9	14	12	14	10	13	17	21	19	18	17	14	
1980-1982.....	7	11	16	16	14	13	17	23	27	25	21	22	17	
1983-1985.....	6	15	23	21	17	16	21	31	35	34	25	29	23	
1986-1988.....	10	16	26	26	26	20	25	37	40	38	31	34	28	
1989-1990.....	9	23	33	31	31	26	27	38	46	40	35	38	32	
1991-1992.....	13	26	33	35	28	27	27	40	45	45	37	39	34	
1993-1994.....	14	28	35	37	33	30	28	42	45	47	38	41	35	
1995.....	11	23	34	36	36	28	27	41	44	46	41	40	35	
1996.....	15	25	38	39	33	31	31	45	46	49	40	43	37	

TAULUKKO 60.A. Piimän juonnin määrä päivässä (lasillista) sukupuolen ja iän mukaan (%).
 TABLE 60.A. Daily sour milk consumption (glasses) by sex and age (%).

	Miehet/Males					Total	Naiset/Females					Total	
	Ikäryhmä/Age group						Ikäryhmä/Age group						
	15-24	25-34	35-44	45-54	55-64		15-24	25-34	35-44	45-54	55-64		
Ei yhtään/Not at all.....	93.6	86.8	78.3	73.1	58.5	78.0	87.2	79.8	70.6	67.1	50.6	71.4	74.5
Yksi/One.....	3.5	6.0	9.5	12.9	17.8	10.0	7.6	11.7	16.4	16.5	23.4	15.0	12.7
Kaksi/Two.....	1.8	3.9	5.5	7.4	13.6	6.4	2.9	5.4	9.5	12.0	18.1	9.4	8.0
Kolme/Three.....	.7	2.1	2.3	2.6	4.5	2.5	1.7	2.6	2.2	2.2	4.1	2.5	2.5
Neljä/Four.....	.4	.6	2.9	2.1	3.5	1.9	.3	.3	1.0	1.7	2.5	1.1	1.5
Viisi/Five.....	.0	.3	1.2	1.3	1.0	.8	.3	.0	.2	.2	.6	.3	.5
Kuusi tai enemmän/Six or more.....	.0	.3	.3	.5	1.0	.4	.0	.3	.0	.2	.6	.2	.3
Yhteensä/Total (%).....	100.0	100.0	100.0	100.0	100.0	100.0	100.0	100.0	100.0	100.0	100.0	100.0	100.0
Yhteensä/Total (N).....	283	333	346	379	287	1628	343	392	402	417	320	1874	3502
Puuttuvia/Missing (n).....		3	4	10	12	41	3	2	12	17	20	54	95

 TAULUKKO 60.B. Piiää vähintään yhden lasin päivässä juoneiden osuus taustamuuttujien mukaan (%).
 TABLE 60.B. Proportion of persons consuming sour milk at least one glass daily by background variables (%).

	Miehet/Males					Total	Naiset/Females					Total	
	Ikäryhmä/Age group						Ikäryhmä/Age group						
	15-24	25-34	35-44	45-54	55-64		15-24	25-34	35-44	45-54	55-64		
SIVIILISÄÄTY/MARITAL STATUS													
Naimisissa tai avoliitossa/Married or cohabiting.....	6	11	24	28	39	25	8	23	31	33	46	31	28
Naimaton/Single.....	6	16	16	24	54	14	14	13	20	33	45	18	16
Asumuserossa tai eronnut/Separated or divorced.....	.	25	15	25	56	31	.	13	29	31	64	38	35
Leski/Widowed.....	.	.	0	0	43	30	.	.	0	38	53	44	42
KOULUVUOSIA/YEARS OF SCHOOL													
0-8 vuotta/0-8 years.....	12	0	20	29	40	31	12	33	33	36	57	44	37
9-11 vuotta/9-11 years.....	5	16	21	28	51	23	16	20	32	39	44	31	27
12 v. tai enemmän/12 years or more..	6	12	23	25	32	18	11	20	28	25	43	23	21
KOULUVUOSIA/YEARS OF SCHOOL													
0-9 vuotta/0-9 years.....	8	23	19	30	44	29	17	27	36	35	53	38	34
10-12 vuotta/10-12 years.....	6	12	24	27	47	20	12	23	31	40	51	29	24
13 v. tai enemmän/13 years or more..	6	13	21	24	29	18	11	19	27	24	39	22	21
ASUINALUE/LIVING AREA													
Uusimaa/Province of Uusimaa.....	6	18	19	26	36	21	12	12	24	24	41	22	22
Länsi-Suomi/Western Finland.....	11	7	27	26	36	21	8	20	23	34	37	24	23
Keski-Suomi/Mid-Finland.....	2	8	21	31	48	22	14	24	28	42	59	33	28
Kaakkois-Suomi/South-eastern Finland	7	13	24	32	46	26	22	31	39	28	59	37	32
Itä-Suomi/Eastern Finland.....	10	21	23	26	46	27	6	31	49	46	67	38	32
Pohjois-Suomi/Northern Finland.....	4	16	17	17	42	18	19	16	32	36	45	28	23
KAUPUNGISTUMISASTE/URBANISATION													
Pääkaupunkiseutu/Helsinki Metropolitan area.....	5	18	23	26	31	21	12	14	24	21	46	23	22
Isot kaupungit/Major towns.....	5	4	28	20	41	19	11	16	28	32	49	26	23
Pienet kaupungit/Minor towns.....	5	16	24	27	39	22	16	23	30	34	48	29	26
Maalaiskunnat/Rural areas.....	9	15	15	32	49	24	12	26	32	40	52	33	29
KUNTARYHMÄ/TYPE OF MUNICIPALITY													
Kaupunkimaiset kunnat/Urban municipalities.....	5	12	25	23	38	21	14	17	27	27	47	26	23
Taajaan asutut kunnat/Semi-urban municipalities.....	8	16	12	23	61	22	6	28	31	46	51	32	27
Maaseutumaiset kunnat/Rural municipalities.....	9	15	19	37	39	25	15	25	33	41	54	34	30
AMMATTI/OCCUPATION													
Maataloustyö/Agricultural work.....	33	6	10	43	45	28	0	27	17	59	57	45	36
Tehdas-, rakennustyö tai vastaava/Industrial work.....	7	13	20	29	46	22	17	11	33	46	31	30	24
Toimisto- tai palvelutyö/Office work or services.....	6	10	24	23	33	20	5	20	28	29	43	27	25
Opiskelu tai koulunk./Studying.....	6	21	0	.	.	8	12	18	80	33	.	14	12
Kotirouva, kotiäiti, koti-isä/Homemaker.....	.	0	0	.	.	0	27	22	41	28	33	28	28
Eläkeläinen/Retired.....	0	0	14	24	39	33	100	33	38	26	56	51	41
Tytön/Unemployed.....	9	24	23	24	52	25	20	24	27	54	56	35	30
TUTKIMUSVUOSI/YEAR													
1978-1979.....	18	25	41	49	50	35	23	33	45	56	61	42	38
1980-1982.....	18	27	39	48	53	36	20	36	47	58	62	44	40
1983-1985.....	18	24	35	49	54	34	23	30	42	55	63	42	38
1986-1988.....	12	20	30	42	50	29	16	26	34	48	58	35	32
1989-1990.....	12	15	24	35	43	25	13	20	28	41	49	29	27
1991-1992.....	10	13	21	31	40	22	12	17	25	33	48	26	24
1993-1994.....	8	16	22	28	41	22	11	18	28	35	48	27	25
1995.....	10	12	19	28	41	22	9	14	21	34	43	24	23
1996.....	6	13	22	27	41	22	13	20	29	33	49	29	26

TAULUKKO 61.A. Tavallisesti käytetyn maidon laatu sukupuolen ja iän mukaan (%).
TABLE 61.A. Type of milk usually consumed by sex and age (%).

	Miehet/Males					Total	Naiset/Females					Total		
	Ikäryhmä/Age group						Total	Ikäryhmä/Age group					Total	
	15-24	25-34	35-44	45-54	55-64			15-24	25-34	35-44	45-54			55-64
Täysmaito/Whole milk, fat 4.4%.....	1.8	2.2	2.4	3.0	6.2	3.1	1.5	1.4	1.9	2.7	3.0	2.1	2.5	
Kulutusmaito/Regular milk, fat 3.5%.	8.6	7.9	7.0	8.5	16.8	9.5	2.4	3.1	3.2	4.0	7.6	4.0	6.6	
Kevytmaito/Low-fat milk, fat 1.5%...	47.5	39.9	33.9	41.9	34.7	39.6	27.2	31.3	30.7	26.2	31.4	29.3	34.2	
Ykkösmaito/1-milk, fat 1%.....	11.8	9.1	8.0	3.9	4.7	7.4	11.8	8.7	7.8	7.0	7.3	8.5	7.9	
Rasvaton maito/Skimmed milk, fat 0.05%.....	21.4	26.4	24.5	20.4	16.8	22.0	32.0	31.5	28.3	29.4	26.4	29.6	26.0	
Ei juo maitoa/Do not drink milk.....	8.9	14.5	24.2	22.3	20.8	18.4	25.1	23.9	28.1	30.7	24.4	26.6	22.7	
Yhteensä/Total (%).....	100.0	100.0	100.0	100.0	100.0	100.0	100.0	100.0	100.0	100.0	100.0	100.0	100.0	
Yhteensä/Total (N).....	280	318	327	363	274	1562	331	355	374	374	303	1737	3299	
Puuttuvia/Missing (n).....	6	19	29	28	25	107	15	39	40	60	37	191	298	

TAULUKKO 61.B. Rasvatonta maitoa tai 1-maitoa käyttäneiden osuus taustamuuttujien mukaan (%).
TABLE 61.B. Proportion of persons consuming low-fat milk or 1-milk by background variables (%).

	Miehet/Males					Total	Naiset/Females					Total		
	Ikäryhmä/Age group						Total	Ikäryhmä/Age group					Total	
	15-24	25-34	35-44	45-54	55-64			15-24	25-34	35-44	45-54			55-64
SIVIILISÄÄTY/MARITAL STATUS														
Naimisissa tai avoliitossa/Married or cohabiting.....	43	40	35	25	26	31	38	36	36	40	32	36	34	
Naimaton/Single.....	32	29	25	15	8	28	46	49	37	24	33	44	35	
Asumuserossa tai eronnut/Separated or divorced.....	.	13	27	23	4	18	.	67	33	31	36	37	30	
Leski/widowed.....	.	.	100	50	0	18	.	.	25	13	45	33	31	
KOULUVUOSIA/YEARS OF SCHOOL														
0-8 vuotta/0-8 years.....	33	100	18	20	18	21	32	33	34	21	26	26	23	
9-11 vuotta/9-11 years.....	30	28	32	24	19	27	42	34	28	31	38	35	31	
12 v. tai enemmän/12 years or more..	37	39	36	29	34	36	48	42	40	48	38	43	40	
KOULUVUOSIA/YEARS OF SCHOOL														
0-9 vuotta/0-9 years.....	34	38	21	20	18	23	36	36	37	26	27	30	26	
10-12 vuotta/10-12 years.....	24	25	31	27	21	26	44	25	30	36	45	37	31	
13 v. tai enemmän/13 years or more..	53	45	39	29	35	40	51	46	39	48	35	44	43	
ASUINALUE/LIVING AREA														
Uusimaa/Province of Usimaa.....	41	43	39	26	22	35	48	43	35	39	29	39	37	
Länsi-Suomi/Western Finland.....	30	30	33	17	17	25	39	33	36	32	40	36	31	
Keski-Suomi/Mid-Finland.....	30	32	29	24	22	27	46	48	38	33	33	39	34	
Kaakkois-Suomi/South-eastern Finland	33	36	26	28	21	28	39	30	38	35	34	35	32	
Itä-Suomi/Eastern Finland.....	25	33	26	31	18	26	47	29	48	24	28	36	31	
Pohjois-Suomi/Northern Finland.....	34	34	34	25	32	32	43	51	27	54	38	42	37	
KAUPUNGI-ISTUMISASTE/URBANISATION														
Pääkaupunkiseutu/Helsinki Metropolitan area.....	44	45	34	27	26	36	48	43	30	41	30	38	37	
Isot kaupungit/Major towns.....	39	41	44	30	22	36	53	48	42	41	42	46	41	
Pienet kaupungit/Minor towns.....	41	24	27	18	22	26	42	39	42	38	36	40	33	
Maalaiskunnat/Rural areas.....	19	33	28	24	18	25	36	33	32	30	28	32	28	
KUNTARYHMÄ/TYPE OF MUNICIPALITY														
Kaupunkimaiset kunnat/Urban municipalities.....	41	38	36	27	27	34	48	47	39	41	36	42	38	
Taajaan asutut kunnat/Semi-urban municipalities.....	29	35	35	24	14	27	52	38	33	23	31	36	32	
Maaseutumaiset kunnat/Rural municipalities.....	18	30	21	17	13	20	26	23	32	33	30	29	24	
AMMATTI/OCCUPATION														
Maataloustyö/Agricultural work.....	0	13	5	10	15	10	0	30	25	20	9	18	14	
Tehdas-, rakennustyö tai vastaava/Industrial work.....	22	30	40	21	17	27	67	28	23	14	27	25	27	
Toimisto- tai palvelutyö/Office work or services.....	39	42	37	37	22	37	49	43	40	42	43	42	40	
Opiskelu tai koulunk./Studying.....	38	50	.	.	.	40	45	50	75	100	.	46	43	
Kotirouva, kotiäiti, koti-isä/Homemaker.....	.	50	0	.	.	33	18	31	22	29	27	27	27	
Eläkeläinen/Retired.....	100	17	21	24	25	24	100	0	10	38	32	31	28	
Työtön/Unemployed.....	21	34	20	6	17	19	39	42	31	12	42	35	26	
TUTKIMUSVUOSI/YEAR														
1978-1979.....	2	3	3	2	2	3	5	5	4	5	4	5	4	
1980-1982.....	2	6	6	4	3	4	7	9	7	6	5	7	5	
1983-1985.....	5	8	6	5	3	6	11	13	10	7	7	10	8	
1986-1988.....	7	11	10	9	8	9	17	16	14	13	14	15	12	
1989-1990.....	21	21	18	16	13	18	30	31	25	24	21	26	22	
1991-1992.....	28	27	21	17	15	22	38	35	31	28	23	31	27	
1993-1994.....	34	34	27	25	24	29	44	37	34	32	27	35	32	
1995.....	39	41	28	28	20	31	43	39	36	33	29	36	34	
1996.....	33	36	32	24	22	29	44	40	36	36	34	38	34	

SUOMALAISEN AIKUISVÄESTÖN TERVEYSKÄYTTÄYTYMINEN 1996 - HEALTH BEHAVIOUR AMONG FINNISH ADULT POPULATION 1996

 TAULUKKO 62.A. Kananmunien syöntimäärä viikossa sukupuolen ja iän mukaan (%).
 TABLE 62.A. Quantity of eggs eaten weekly by sex and age (%).

	Miehet/Males						Naiset/Females					Total	
	Ikäryhmä/Age group					Total	Ikäryhmä/Age group						Total
	15-24	25-34	35-44	45-54	55-64		15-24	25-34	35-44	45-54	55-64		
Ei yhtään/Not any.....	33.1	20.8	24.1	24.0	20.5	24.3	39.1	33.3	29.1	30.1	31.4	32.4	28.7
Yksi/One.....	30.3	23.8	32.4	26.6	24.9	27.6	36.5	37.7	40.0	33.6	31.4	36.0	32.1
Kaksi/Two.....	19.4	26.5	21.2	23.8	25.6	23.3	15.7	20.6	18.2	21.7	21.3	19.6	21.3
Kolmesta viiteen/Three thru five.....	14.4	21.4	15.2	19.9	24.2	19.0	8.7	8.1	11.4	12.6	14.7	11.1	14.8
Kuusi tai enemmän/Six or more.....	2.8	7.5	7.2	5.7	4.8	5.7	.0	.3	1.2	2.1	1.2	1.0	3.2
Yhteensä/Total (%).....	100.0	100.0	100.0	100.0	100.0	100.0	100.0	100.0	100.0	100.0	100.0	100.0	100.0
Yhteensä/Total (N).....	284	332	349	387	293	1645	345	393	412	429	334	1913	3558
Puuttavia/Missing (n).....	2	5	7	4	6	24	1	1	2	5	6	15	39

 TAULUKKO 62.B. Ei yhtään tai enintään kaksi kananmunaa viikossa syöneiden osuus taustamuuttujien mukaan (%).
 TABLE 62.B. Proportion of persons eating no eggs at all or at most two eggs weekly background variables (%).

	Miehet/Males						Naiset/Females					Total	
	Ikäryhmä/Age group					Total	Ikäryhmä/Age group						Total
	15-24	25-34	35-44	45-54	55-64		15-24	25-34	35-44	45-54	55-64		
SIVIILISÄÄTY/MARITAL STATUS													
Naimisissa tai avoliitossa/Married or cohabiting.....	87	75	81	76	74	77	90	94	90	87	87	90	84
Naimaton/Single.....	82	67	72	67	63	75	91	86	77	88	85	88	82
Asumuserossa tai eronnut/Separated or divorced.....	.	25	57	65	52	56	.	93	77	82	73	79	70
Leski/widowed.....	.	.	100	100	67	75	.	.	100	59	81	75	75
KOULUVUOSIA/SCHOOL YEARS													
0-8 vuotta/0-8 years.....	85	50	69	70	69	71	96	67	76	82	85	84	77
9-11 vuotta/9-11 years.....	87	64	67	67	69	71	91	89	86	81	82	86	78
12 v. tai enemmän/12 years or more..	79	75	87	83	78	81	90	93	89	91	87	91	87
KOULUVUOSIA/SCHOOL YEARS													
0-9 vuotta/0-9 years.....	88	52	68	67	73	71	92	87	83	84	84	85	78
10-12 vuotta/10-12 years.....	80	70	72	74	56	72	93	88	86	82	84	87	80
13 v. tai enemmän/13 years or more..	84	76	88	84	82	83	88	94	89	91	87	91	87
ASUINALUE/LIVING AREA													
Uusimaa/County of Usimaa.....	83	70	82	79	81	78	92	88	81	91	80	87	83
Länsi-Suomi/Western Finland.....	81	75	74	67	65	72	96	95	89	87	78	90	82
Keski-Suomi/Central Finland.....	84	65	75	74	60	71	85	86	89	84	88	86	80
Kaakkois-Suomi/South-eastern Finland	78	73	82	78	65	76	89	97	83	64	87	83	80
Itä-Suomi/Eastern Finland.....	85	75	83	74	81	79	97	93	94	80	93	92	86
Pohjois-Suomi/Northern Finland.....	84	73	71	78	76	76	90	95	93	95	83	92	84
KAUPUNGI- JA MAALAIKUNNAT/URBANISATION													
Pääkaupunkiseutu/Capital city area..	74	68	81	81	85	78	90	89	77	91	77	85	82
Isot kaupungit/Larger towns.....	79	74	74	81	64	75	92	88	89	84	87	88	82
Pienet kaupungit/Smaller towns.....	84	71	79	70	69	75	96	94	90	81	86	89	82
Maalaiskunnat/Rural areas.....	88	72	77	71	70	75	88	94	90	86	85	88	82
AMMATTI/OCCUPATION													
Maataloustyö/Agricultural work.....	100	63	74	71	65	70	100	91	50	73	82	75	72
Tehdas-, rakennustyö tai vastaava/Industrial work.....	74	71	74	73	76	73	100	100	83	80	82	87	76
Toimisto- tai palvelutyö/Office work or services.....	83	80	83	80	80	81	88	92	91	87	82	89	86
Opiskelu tai koulunk./Studying.....	89	71	100	.	.	86	93	88	80	100	.	92	89
Kotirouva, perheenemäntä/Housewife..	.	0	100	.	.	33	91	95	89	83	100	93	91
Eläkeläinen/Retired.....	100	67	75	67	69	69	100	100	80	78	87	86	77
Työtön/Unemployed.....	65	62	66	73	58	66	83	89	71	84	73	80	72
TUTKIMUSVUOSI/YEAR													
1978-1979.....	50	46	53	50	55	50	69	64	63	62	66	65	57
1980-1982.....	54	50	54	49	53	52	72	68	70	63	65	68	59
1983-1985.....	54	52	55	52	48	52	74	69	67	64	67	68	61
1986-1988.....	57	51	53	50	53	53	74	72	69	63	63	69	61
1989-1990.....	71	73	71	66	73	71	87	88	86	87	79	86	79
1991-1992.....	71	66	67	70	71	69	87	87	89	87	88	87	79
1993.....
1994.....	74	62	66	68	71	68	87	87	86	87	84	86	78
1995.....
1996.....	83	71	78	74	71	75	91	92	87	85	84	88	82

 Kansanterveyslaitos/National Public Health Institute
 Epidemiologian ja terveyden edistämisen osasto

SUOMALAISEN AIKUISVÄESTÖN TERVEYSKÄYTTÄYTYMINEN 1996 - HEALTH BEHAVIOUR AMONG FINNISH ADULT POPULATION 1996

 Taulukko 63.A. Jogurtin (rasvaa 2.0-3.5 %) syöntimäärä viikossa (purkillista, 1.5 tai 2 dl) sukupuolen ja iän mukaan (%).
 TABLE 63.A. Weekly consumption of yoghurt (fat 2.0-3.5 %, pots 1.5 or 2 dl) by sex and age (%).

	Miehet/Males					Total	Naiset/Females					Total	
	Ikäryhmä/Age group						Ikäryhmä/Age group						
	15-24	25-34	35-44	45-54	55-64		15-24	25-34	35-44	45-54	55-64		
Ei lainkaan/Not at all.....	26.7	35.6	48.4	59.5	64.3	47.3	31.5	42.2	48.8	61.5	68.8	50.6	49.1
1-3 purkillista/1-3 pots.....	46.6	41.9	34.4	30.8	24.9	35.6	48.1	38.6	38.9	29.6	21.2	35.3	35.5
4-6 purkillista/4-6 pots.....	16.0	15.8	13.8	6.8	7.6	11.9	12.8	15.1	7.7	5.2	8.2	9.7	10.7
7 tai enemmän/7 or more.....	10.7	6.7	3.4	2.9	3.2	5.2	7.6	4.1	4.6	3.8	1.8	4.4	4.7
Yhteensä/Total (%).....	100.0	100.0	100.0	100.0	100.0	100.0	100.0	100.0	100.0	100.0	100.0	100.0	100.0
Yhteensä/Total (N).....	281	329	349	380	277	1616	343	391	414	423	330	1901	3517
Puuttavia/Missing (n).....	5	8	7	11	22	53	3	3	0	11	10	27	80

 Taulukko 63.B. Vähintään 1 purkin jogurttia (rasvaa 2.0-3.5%) viikossa syöneiden osuus taustamuuttujien mukaan (%).
 TABLE 63.B. Proportional share of persons eating weekly at least 1 pot of yoghurt (fat 2.0-3.5 %) by background variables (%).

	Miehet/Males					Total	Naiset/Females					Total	
	Ikäryhmä/Age group						Ikäryhmä/Age group						
	15-24	25-34	35-44	45-54	55-64		15-24	25-34	35-44	45-54	55-64		
SIVIILISÄÄTY/MARITAL STATUS													
Naimisissa tai avoliitossa/Married or cohabiting.....	90	66	54	42	37	50	69	58	52	39	30	47	48
Naimaton/Single.....	71	64	42	32	25	60	69	58	47	50	30	61	60
Asumuserossa tai eronnut/Separated or divorced.....	.	38	56	38	32	42	.	53	48	39	37	42	42
Leski/Widowed.....	.	.	0	50	44	42	.	.	50	19	30	28	31
KOULUVUOSIA/YEARS OF SCHOOL													
0-8 vuotta/0-8 years.....	73	50	54	33	34	40	68	67	53	39	33	41	40
9-11 vuotta/9-11 years.....	73	60	51	33	38	51	70	46	49	38	28	47	49
12 v. tai enemmän/12 years or more..	73	67	52	53	37	59	66	60	52	38	35	53	55
KOULUVUOSIA/YEARS OF SCHOOL													
0-9 vuotta/0-9 years.....	73	61	52	32	36	44	75	47	57	35	33	44	44
10-12 vuotta/10-12 years.....	73	63	49	39	39	55	69	57	43	41	25	50	52
13 v. tai enemmän/13 years or more..	74	66	56	53	33	58	61	59	54	39	38	52	55
ASUINALUE/LIVING AREA													
Uusimaa/Province of Usimaa.....	74	62	49	44	36	53	66	55	51	34	25	46	49
Länsi-Suomi/Western Finland.....	68	68	50	46	43	55	74	65	42	36	23	49	51
Keski-Suomi/Mid-Finland.....	74	60	55	49	42	56	69	64	52	41	39	52	54
Kaakkois-Suomi/South-eastern Finland	70	59	58	30	19	44	70	56	66	48	28	51	48
Itä-Suomi/Eastern Finland.....	65	68	53	26	33	46	67	55	46	42	38	50	48
Pohjois-Suomi/Northern Finland.....	84	72	48	37	29	57	63	49	56	42	43	52	54
KAUPUNGISTUMISASTE/URBANISATION													
Pääkaupunkiseutu/Helsinki Metropolitan area.....	72	56	47	42	31	49	66	57	51	31	25	45	47
Isot kaupungit/Major towns.....	77	66	53	40	30	53	72	53	41	46	39	51	52
Pienet kaupungit/Minor towns.....	76	74	51	45	42	57	63	56	53	33	30	47	52
Maalaiskunnat/Rural areas.....	69	61	53	36	36	51	71	63	55	43	30	52	51
KUNTARYHMÄ/TYP OF MUNICIPALITY													
Kaupunkimaiset kunnat/Urban municipalities.....	74	64	50	42	37	53	69	56	49	37	33	48	51
Taajaan asutut kunnat/Semi-urban municipalities.....	75	65	48	31	31	50	65	61	57	35	21	48	49
Maaseutumaiset kunnat/Rural municipalities.....	71	65	58	43	34	54	71	62	53	46	32	52	53
AMMATTI/OCCUPATION													
Maataloustyö/Agricultural work.....	67	73	60	47	44	56	100	60	42	57	27	45	51
Tehdas-, rakennustyö tai vastaava/Industrial work.....	74	69	54	39	40	54	50	47	58	52	35	49	53
Toimisto- tai palvelutyö/Office work or services.....	78	61	53	45	38	52	73	61	52	37	39	49	50
Opiskelu tai koulunk./Studying.....	76	65	0	.	.	74	70	58	40	0	.	67	70
Kotirouva, kotiäiti, koti-isä/Homemaker.....	.	50	100	.	.	67	82	57	59	50	25	55	55
Eläkeläinen/Retired.....	100	100	50	30	35	38	100	33	20	10	28	25	32
Työttömä/Unemployed.....	58	57	40	31	26	42	54	49	44	45	29	44	43
TUTKIMUSVUOSI/YEAR													
1978-1979.....
1980-1982.....
1983-1985.....
1986-1988.....
1989-1990.....
1991-1992.....
1993-1994.....
1995.....
1996.....	73	64	52	41	36	53	69	58	51	39	31	49	51

SUOMALAISEN AIKUISVÄESTÖN TERVEYSKÄYTTÄYTYMINEN 1996 - HEALTH BEHAVIOUR AMONG FINNISH ADULT POPULATION 1996

 TAULUKKO 64.A. Rasvattoman jogurtin syöntimäärä viikossa (purkillista, 1.5 tai 2 dl) sukupuolen ja iän mukaan (%).
 TABLES 64.A. Weekly consumption of no fat yoghurt (pots, 1.5 or 2 dl) by sex and age (%).

	Miehet/Males					Total	Naiset/Females					Total	
	Ikäryhmä/Age group						Ikäryhmä/Age group						
	15-24	25-34	35-44	45-54	55-64		15-24	25-34	35-44	45-54	55-64		
Ei lainkaan/Not at all.....	80.8	80.9	88.5	89.4	91.3	86.2	67.9	70.3	77.0	80.2	80.4	75.2	80.2
1-3 purkillista/1-3 pots.....	15.7	13.4	8.9	8.2	6.4	10.4	23.3	20.5	17.2	15.2	13.4	17.9	14.5
4-6 purkillista/4-6 pots.....	2.1	4.9	1.5	1.6	1.9	2.4	7.0	6.2	3.2	3.6	5.3	5.0	3.8
7 tai enemmän/7 or more.....	1.4	.9	1.2	.8	.4	.9	1.7	3.1	2.7	1.0	.9	1.9	1.5
Yhteensä/Total (%).....	100.0	100.0	100.0	100.0	100.0	100.0	100.0	100.0	100.0	100.0	100.0	100.0	100.0
Yhteensä/Total (N).....	281	329	338	367	264	1579	343	390	408	415	321	1877	3456
Puuttuvia/Missing (n).....	5	8	18	24	35	90	3	4	6	19	19	51	141

 TAULUKKO 64.B. Vähintään 1 purkin rasvatonta jogurttia viikossa syöneiden osuus taustamuuttujien mukaan (%).
 TABLE 64.B. Proportional share of persons eating weekly at least 1 pot of no fat yoghurt by background variables (%).

	Miehet/Males					Total	Naiset/Females					Total	
	Ikäryhmä/Age group						Ikäryhmä/Age group						
	15-24	25-34	35-44	45-54	55-64		15-24	25-34	35-44	45-54	55-64		
SIVIILISÄÄTY/MARITAL STATUS													
Naimisissa tai avoliitossa/Married or cohabiting.....	26	22	13	11	10	14	34	28	25	21	22	25	20
Naimaton/Single.....	18	15	6	11	4	15	31	35	19	27	15	29	22
Asumuserossa tai eronnut/Separated or divorced.....	.	0	7	7	5	6	.	27	11	11	19	15	12
Leski/Widowed.....	.	.	.	0	13	10	.	.	25	6	10	10	10
KOULUVUOSIA/YEARS OF SCHOOL													
0-8 vuotta/0-8 years.....	30	100	3	9	9	12	20	50	24	13	19	19	15
9-11 vuotta/9-11 years.....	18	17	12	14	9	14	27	22	17	26	23	23	19
12 v. tai enemmän/12 years or more..	17	19	13	9	9	14	38	31	26	17	18	27	22
KOULUVUOSIA/YEARS OF SCHOOL													
0-9 vuotta/0-9 years.....	24	32	5	10	9	13	25	23	18	23	20	22	17
10-12 vuotta/10-12 years.....	17	13	13	12	8	13	32	23	18	20	23	24	19
13 v. tai enemmän/13 years or more..	18	22	13	10	10	16	38	33	28	17	15	28	23
ASUINALUE/LIVING AREA													
Uusimaa/Province of Uusimaa.....	17	21	13	14	13	16	32	32	28	20	23	27	22
Länsi-Suomi/Western Finland.....	21	13	5	7	8	11	21	25	24	18	24	22	17
Keski-Suomi/Mid-Finland.....	18	17	15	10	7	13	29	36	19	27	17	26	20
Kaakkois-Suomi/South-eastern Finland	19	14	19	5	10	12	54	32	20	12	23	27	20
Itä-Suomi/Eastern Finland.....	30	36	16	25	3	21	45	20	23	22	11	25	23
Pohjois-Suomi/Northern Finland.....	18	21	4	6	7	12	29	31	22	11	14	23	18
KAUPUNGIKUNNAT/URBANISATION													
Pääkaupunkiseutu/Helsinki													
Metropolitan area.....	19	23	11	17	13	17	34	28	25	20	24	25	22
Isot kaupungit/Major towns.....	16	13	15	7	10	12	34	27	31	15	17	25	19
Pienet kaupungit/Minor towns.....	23	17	9	7	7	12	35	29	21	27	21	27	20
Maalaiskunnat/Rural areas.....	19	24	12	13	7	15	27	34	19	18	18	23	19
KUNTARYHMÄ/TYPE OF MUNICIPALITY													
Kaupunkimaiset kunnat/Urban municipalities.....	18	18	13	10	9	14	36	27	25	21	20	26	20
Taajaan asutut kunnat/Semi-urban municipalities.....	17	22	12	8	6	13	19	39	20	28	17	24	19
Maaseutumaiset kunnat/Rural municipalities.....	23	21	7	13	9	14	31	33	20	11	19	22	19
AMMATTI/OCCUPATION													
Maataloustyö/Agricultural work.....	67	27	10	17	13	18	0	40	17	10	5	14	16
Tehdas-, rakennustyö tai vastaava/Industrial work.....	17	16	7	8	6	11	67	26	17	24	24	26	13
Toimisto- tai palvelutyö/Office work or services.....	11	13	16	14	13	14	29	30	26	20	20	25	21
Opiskelu tai koulunk./Studying.....	21	38	100	.	.	24	33	30	0	33	.	32	29
Kotirouva, kotiäiti, koti-isä/Homeemaker.....	.	0	0	.	.	0	36	24	21	7	19	22	21
Eläkeläinen/Retired.....	0	20	8	12	8	9	0	33	20	29	23	23	16
Työtön/Unemployed.....	12	27	4	4	10	12	29	35	15	13	18	22	17
TUTKIMUSVUOSI/YEAR													
1978-1979.....
1980-1982.....
1983-1985.....
1986-1988.....
1989-1990.....
1991-1992.....
1993-1994.....
1995.....
1996.....	19	19	12	11	9	14	32	30	23	20	20	25	20

SUOMALAISEN AIKUISVÄESTÖN TERVEYSKÄYTTÄYTYMINEN 1996 - HEALTH BEHAVIOUR AMONG FINNISH ADULT POPULATION 1996

TAULUKKO 65.A. Viilin (rasvaa 2.0-3.9 %) syöntimäärä viikossa (purkillista, 1.5 tai 2 dl) sukupuolen ja iän mukaan (%).
TABLES 65.A. Weekly consumption of curdled milk (fat 2.0-3.9 % ,pots: 1.5 or 2 dl) by sex and age (%).

	Miehet/Males					Total	Naiset/Females					Total	
	Ikäryhmä/Age group						Ikäryhmä/Age group						
	15-24	25-34	35-44	45-54	55-64		15-24	25-34	35-44	45-54	55-64		
Ei lainkaan/Not at all.....	82.2	89.4	89.7	87.2	82.9	86.6	81.9	81.3	79.0	82.9	80.4	81.1	83.6
1-3 purkillista/1-3 pots.....	17.4	10.0	8.2	11.2	15.6	12.2	16.9	17.2	18.5	14.0	16.5	16.6	14.6
4-6 purkillista/4-6 pots.....	.4	.6	1.8	1.4	1.5	1.1	.6	1.3	1.2	1.9	1.9	1.4	1.3
7 tai enemmän/7 or more.....	.0	.0	.3	.3	.0	.1	.6	.3	1.2	1.2	1.2	.9	.5
Yhteensä/Total (%).....	100.0	100.0	100.0	100.0	100.0	100.0	100.0	100.0	100.0	100.0	100.0	100.0	100.0
Yhteensä/Total (N).....	281	329	340	366	263	1579	343	390	410	415	321	1879	3458
Puuttuvia/Missing (n).....	5	8	16	25	36	90	3	4	4	19	19	49	139

TAULUKKO 65.B. Viiliä (rasvaa 2.0-3.9 %) vähintään yhden purkillisen viikossa syöneiden osuus taustamuuttujien mukaan (%).
TABLE 65.B. Proportional share of persons eating weekly at least one pot of curdled milk (fett 2.0-3.9 %) by background variables (%).

	Miehet/Males					Total	Naiset/Females					Total	
	Ikäryhmä/Age group						Ikäryhmä/Age group						
	15-24	25-34	35-44	45-54	55-64		15-24	25-34	35-44	45-54	55-64		
SIVIILISÄÄTY/MARITAL STATUS													
Naimisissa tai avoliitossa/Married or cohabiting.....	13	11	9	12	15	12	16	19	22	14	16	18	15
Naimaton/Single.....	18	10	14	11	26	15	19	19	16	27	27	20	18
Asumuserossa tai eronnut/Separated or divorced.....	.	13	11	21	18	16	.	13	23	25	29	24	21
Leski/Widowed.....	.	.	.	0	38	30	.	.	25	40	20	27	27
KOULUVUOSIA/YEARS OF SCHOOL													
0-8 vuotta/0-8 years.....	21	0	18	15	22	19	28	33	28	27	21	24	21
9-11 vuotta/9-11 years.....	20	12	10	16	18	15	22	18	20	13	21	19	17
12 v. tai enemmän/12 years or more..	15	10	8	8	7	10	13	19	21	17	16	18	14
KOULUVUOSIA/YEARS OF SCHOOL													
0-9 vuotta/0-9 years.....	20	7	16	14	21	17	31	27	23	21	20	23	20
10-12 vuotta/10-12 years.....	20	10	8	14	16	13	16	17	20	13	23	17	15
13 v. tai enemmän/13 years or more..	11	12	9	9	8	10	11	19	21	17	15	18	15
ASUINALUE/LIVING AREA													
Uusimaa/Province of Uusimaa.....	15	7	7	13	10	10	12	19	23	16	19	18	14
Länsi-Suomi/Western Finland.....	27	18	16	16	22	20	26	19	22	22	20	22	21
Keski-Suomi/Mid-Finland.....	11	8	15	13	20	13	18	15	15	15	23	17	15
Kaakkois-Suomi/South-eastern Finland	19	0	8	10	17	11	16	23	24	12	15	18	15
Itä-Suomi/Eastern Finland.....	5	7	0	6	3	4	12	25	14	17	14	17	11
Pohjois-Suomi/Northern Finland.....	22	19	13	16	32	20	20	15	25	21	25	21	20
KAUPUNGIKUNNAT/URBANISATION													
Pääkaupunkiseutu/Helsinki Metropolitan area.....	12	4	8	17	10	10	12	18	29	20	16	20	15
Isot kaupungit/Major towns.....	13	6	11	8	23	11	17	14	25	16	15	17	15
Pienet kaupungit/Minor towns.....	16	16	10	13	15	14	24	21	17	15	21	19	17
Maalaiskunnat/Rural areas.....	25	15	11	14	20	16	17	22	18	17	24	19	18
KUNTARYHMÄ/TYP E OF MUNICIPALITY													
Kaupunkimaiset kunnat/Urban municipalities.....	15	9	10	14	15	12	19	16	23	17	16	18	15
Taajaan asutut kunnat/Semi-urban municipalities.....	13	11	8	5	9	9	18	24	15	20	24	20	15
Maaseutumaiset kunnat/Rural municipalities.....	28	14	13	16	26	19	15	24	21	16	27	21	20
AMMATTI/OCCUPATION													
Maataloustyö/Agricultural work.....	0	20	10	6	25	14	0	40	17	14	30	23	18
Tehdas-, rakennustyö tai vastaava/Industrial work.....	17	15	9	13	15	13	0	21	26	16	24	20	14
Toimisto- tai palvelutyö/Office work or services.....	6	9	11	10	6	10	15	18	23	15	17	18	15
Opiskelu tai koulunk./Studying.....	19	12	0	.	.	17	18	8	0	0	.	16	17
Kotirouva, kotiäiti, koti-isä/Homeemaker.....	.	0	0	.	.	0	18	27	17	13	19	22	21
Eläkeläinen/Retired.....	0	0	25	32	20	22	100	0	0	43	18	21	21
Työttömät/Unemployed.....	21	5	4	9	27	12	23	16	15	20	18	18	15
TUTKIMUSVUOSI/YEAR													
1978-1979.....
1980-1982.....
1983-1985.....
1986-1988.....
1989-1990.....
1991-1992.....
1993-1994.....
1995.....
1996.....	18	11	10	13	17	13	18	19	21	17	20	19	16

SUOMALAISEN AIKUISVÄESTÖN TERVEYSKÄYTTÄYTYMINEN 1996 - HEALTH BEHAVIOUR AMONG FINNISH ADULT POPULATION 1996

 Taulukko 66.A. Vähärasvaisen viilin (rasvaa 1.0 %) syöntimäärä viikossa (purkillista, 1.5 tai 2 dl) sukupuolen ja iän mukaan (%).
 TABLE 66.A. Weekly consumption of low-fat curdled milk (fat 1.0 %, pots: 1.5 or 2 dl) by sex and age (%).

	Miehet/Males					Total	Naiset/Females					Total	
	Ikäryhmä/Age group						Ikäryhmä/Age group						
	15-24	25-34	35-44	45-54	55-64		15-24	25-34	35-44	45-54	55-64		
Ei lainkaan/Not at all.....	92.9	90.9	90.0	85.3	74.4	87.0	76.1	80.3	77.9	71.6	68.8	75.1	80.6
1-3 purkillista/1-3 pots.....	5.7	8.2	6.8	13.1	17.6	10.1	20.1	16.6	16.2	22.1	19.9	18.9	14.9
4-6 purkillista/4-6 pots.....	1.1	.9	1.2	1.6	5.7	2.0	2.9	2.3	4.4	4.8	9.7	4.7	3.4
7 tai enemmän/7 or more.....	.4	.0	2.1	.0	2.3	.9	.9	.8	1.5	1.4	1.6	1.2	1.1
Yhteensä/Total (%).....	100.0	100.0	100.0	100.0	100.0	100.0	100.0	100.0	100.0	100.0	100.0	100.0	100.0
Yhteensä/Total (N).....	281	329	339	367	262	1578	343	391	408	416	321	1879	3457
Puuttuvia/Missing (n).....	5	8	17	24	37	91	3	3	6	18	19	49	140

 Taulukko 66.B. Vähärasvaista viiliä (rasvaa 1 %) vähintään yhden purkillisen viikossa syöneiden osuus taustamuuttujien mukaan (%).
 TABLE 66.B. Proportional share of persons eating weekly at least one pot of low-fat curdled milk (fat 1 %) by background variables (%).

	Miehet/Males					Total	Naiset/Females					Total	
	Ikäryhmä/Age group						Ikäryhmä/Age group						
	15-24	25-34	35-44	45-54	55-64		15-24	25-34	35-44	45-54	55-64		
SIVILISÄÄTY/MARITAL STATUS													
Naimisissa tai avoliitossa/Married or cohabiting.....	10	11	10	16	27	16	24	18	23	28	29	24	20
Naimaton/Single.....	7	5	6	14	22	8	24	23	17	46	39	25	17
Asumuserossa tai eronnut/Separated or divorced.....	.	0	19	3	9	9	.	27	18	25	30	25	19
Leski/Widowed.....	.	.	.	0	38	30	.	.	25	31	43	38	37
KOULUVUOSIA/YEARS OF SCHOOL													
0-8 vuotta/0-8 years.....	15	50	3	19	23	18	4	33	14	26	31	25	22
9-11 vuotta/9-11 years.....	5	10	10	13	28	12	23	18	24	29	31	26	19
12 v. tai enemmän/12 years or more..	7	9	12	13	31	12	29	19	22	28	33	24	19
KOULUVUOSIA/YEARS OF SCHOOL													
0-9 vuotta/0-9 years.....	11	11	5	16	25	16	16	13	22	30	28	25	21
10-12 vuotta/10-12 years.....	5	9	11	17	24	12	25	16	25	28	39	26	19
13 v. tai enemmän/13 years or more..	8	9	12	11	33	12	30	21	20	26	30	24	19
ASUINALUE/LIVING AREA													
Uusimaa/Province of Uusimaa.....	5	11	9	20	27	14	29	21	17	26	36	25	20
Länsi-Suomi/Western Finland.....	13	8	10	16	26	14	18	20	18	33	31	24	20
Keski-Suomi/Mid-Finland.....	2	5	11	12	24	10	24	18	21	26	37	25	19
Kaakkois-Suomi/South-eastern Finland	7	5	8	10	28	11	27	23	27	24	23	25	18
Itä-Suomi/Eastern Finland.....	15	18	13	8	13	13	30	23	23	35	25	26	20
Pohjois-Suomi/Northern Finland.....	6	9	10	18	36	14	18	15	36	32	28	25	20
KAUPUNGI- ja TUMI-ASTE/URBANISATION													
Pääkaupunkiseutu/Helsinki													
Metropolitan area.....	5	8	8	19	24	13	30	17	14	21	39	23	18
Isot kaupungit/Major towns.....	10	11	8	12	29	13	20	17	23	27	37	24	19
Pienet kaupungit/Minor towns.....	9	10	11	16	18	13	29	28	23	33	25	28	21
Maalaiskunnat/Rural areas.....	5	7	11	14	31	13	20	18	25	30	27	24	19
KUNTARUOKA- ja TYPPI-ALUE/TYPE OF MUNICIPALITY													
Kaupunkimaiset kunnat/Urban municipalities.....	7	10	10	15	24	13	26	17	22	26	35	25	19
Taajaan asutut kunnat/Semi-urban municipalities.....	10	11	12	11	34	14	19	38	20	36	26	28	22
Maaseutumaiset kunnat/Rural municipalities.....	6	5	9	16	24	12	21	17	23	30	25	24	18
AMMATTI/OCCUPATION													
Maataloustyö/Agricultural work.....	33	7	10	33	31	21	0	18	8	29	15	18	20
Tehdas-, rakennustyö tai vastaava/Industrial work.....	2	10	6	13	21	10	33	32	17	24	29	26	13
Toimisto- tai palvelutyö/Office work or services.....	0	8	12	14	28	13	29	21	23	29	39	26	22
Opiskelu tai koulunk./Studying.....	9	18	0	.	.	10	24	15	20	0	.	22	17
Kotirouva, kotiäiti, koti-isä/Homemaker.....	.	0	0	.	.	0	36	23	24	27	44	27	26
Eläkeläinen/Retired.....	0	20	17	24	24	23	0	0	20	38	30	30	26
Työtön/Unemployed.....	3	2	9	7	30	9	14	14	21	19	21	18	13
TUTKIMUSVUOSI/YEAR													
1978-1979.....
1980-1982.....
1983-1985.....
1986-1988.....
1989-1990.....
1991-1992.....
1993-1994.....
1995.....
1996.....	7	9	10	15	26	13	24	20	22	28	31	25	19

SUOMALAISEN AIKUISVÄESTÖN TERVEYSKÄYTTÄYTYMINEN 1996 - HEALTH BEHAVIOUR AMONG FINNISH ADULT POPULATION 1996

TAULUKKO 67.A. Vihannesten ja juuresten käyttö tuoreena viimeksi kuluneen viikon aikana sukupuolen ja iän mukaan (%).
TABLE 67.A. Consumption of fresh vegetables and root crops during the last week by sex and age (%).

	Miehet/Males					Total	Naiset/Females					Total	
	Ikäryhmä/Age group						Ikäryhmä/Age group						
	15-24	25-34	35-44	45-54	55-64		15-24	25-34	35-44	45-54	55-64		
Ei kertaakaan/Not at all.....	10.6	7.5	10.5	10.1	9.6	9.6	6.1	4.1	3.1	1.6	3.9	3.6	6.4
1-2 päivänä/On 1-2 days.....	33.8	35.3	27.3	28.4	35.3	31.7	24.7	25.9	17.6	18.3	24.9	22.0	26.5
3-5 päivänä/On 3-5 days.....	33.1	32.9	32.4	32.0	32.5	32.5	35.8	38.1	38.9	35.6	35.9	36.9	34.9
6-7 päivänä/On 6-7 days.....	22.5	24.3	29.8	29.6	22.6	26.1	33.4	32.0	40.3	44.4	35.3	37.4	32.2
Yhteensä/Total (%).....	100.0	100.0	100.0	100.0	100.0	100.0	100.0	100.0	100.0	100.0	100.0	100.0	100.0
Yhteensä/Total (N).....	284	334	352	388	292	1650	344	394	414	432	337	1921	3571
Puuttavia/Missing (n).....	2	3	4	3	7	19	2	0	0	2	3	7	26

TAULUKKO 67.B. Päivittäin viimeksi kuluneen viikon aikana vihanneksia ja juureksia tuoreena käyttäneiden osuus taustamuuttujien mukaan (%).
TABLES 67.B. Proportion of persons consuming fresh vegetables and root crops daily during the last week by background variables (%).

	Miehet/Males					Total	Naiset/Females					Total	
	Ikäryhmä/Age group						Ikäryhmä/Age group						
	15-24	25-34	35-44	45-54	55-64		15-24	25-34	35-44	45-54	55-64		
SIVILISÄÄTY/MARITAL STATUS													
Naimisissa tai avoliitossa/Married or cohabiting.....	19	27	33	32	24	29	32	30	42	48	39	40	35
Naimaton/Single.....	23	19	18	30	26	22	34	34	37	37	26	34	28
Asumuserossa tai eronnut/Separated or divorced.....	.	13	25	12	11	15	.	47	34	29	30	32	26
Leski/Widowed.....	.	.	100	50	11	25	.	.	50	29	26	26	28
KOULUVUOSIA/YEARS OF SCHOOL													
0-8 vuotta/0-8 years.....	15	50	14	23	15	18	40	0	20	32	24	27	22
9-11 vuotta/9-11 years.....	21	16	27	23	23	22	30	18	31	42	33	33	28
12 v. tai enemmän/12 years or more..	23	28	35	41	42	33	36	35	47	53	60	44	39
KOULUVUOSIA/YEARS OF SCHOOL													
0-9 vuotta/0-9 years.....	18	30	17	22	15	19	28	10	21	38	25	28	23
10-12 vuotta/10-12 years.....	20	16	27	27	25	23	33	24	33	40	38	34	28
13 v. tai enemmän/13 years or more..	28	30	38	44	47	37	40	37	50	57	64	47	43
ASUINALUE/LIVING AREA													
Uusimaa/Province of Uusimaa.....	21	27	40	32	35	32	31	37	44	49	37	41	37
Länsi-Suomi/Western Finland.....	28	25	27	33	22	28	42	31	39	42	40	39	34
Keski-Suomi/Mid-Finland.....	28	29	29	37	16	28	29	33	40	45	42	39	34
Kaakkois-Suomi/South-eastern Finland	15	17	33	30	17	25	30	34	37	49	33	37	31
Itä-Suomi/Eastern Finland.....	25	18	22	18	21	20	30	31	37	48	24	34	27
Pohjois-Suomi/Northern Finland.....	14	17	19	14	16	16	35	21	41	24	24	30	23
KAUPUNGISTUMISASTE/URBANISATION													
Pääkaupunkiseutu/Helsinki													
Metropolitan area.....	26	24	39	28	38	31	31	39	45	53	38	43	37
Isot kaupungit/Major towns.....	18	33	40	31	26	30	36	34	48	43	47	41	36
Pienet kaupungit/Minor towns.....	20	16	20	31	13	21	35	33	33	44	32	36	29
Maalaiskunnat/Rural areas.....	26	24	26	28	20	25	31	24	39	41	28	33	29
KUNTARYHMÄ/TYPE OF MUNICIPALITY													
Kaupunkimaiset kunnat/Urban municipalities.....	19	25	35	31	27	28	35	36	42	46	39	40	34
Taaajaan asutut kunnat/Semi-urban municipalities.....	28	26	24	29	13	25	33	18	38	42	38	34	30
Maaseutumaiset kunnat/Rural municipalities.....	26	21	21	26	18	23	28	30	39	41	25	33	28
AMMATTI/OCCUPATION													
Maataloustyö/Agricultural work.....	0	6	20	18	16	15	0	45	42	41	22	35	24
Tehdas-, rakennustyö tai vastaava/Industrial work.....	21	22	23	23	16	22	17	21	21	24	47	26	23
Toimisto- tai palvelutyö/Office work or services.....	28	35	40	42	34	38	26	38	44	49	47	44	42
Opiskelu tai koulunk./Studying.....	26	24	0	.	.	26	39	28	40	100	.	38	33
Kotirouva, kotiäiti, koti-isä/Homemaker.....	.	0	100	.	.	33	27	20	41	26	20	26	26
Eläkeläinen/Retired.....	0	17	15	26	23	22	0	33	20	52	28	31	27
Työttömät/Unemployed.....	6	11	14	20	19	14	14	21	29	26	44	27	20
TUTKIMUSVUOSI/YEAR													
1978-1979.....	8	12	13	12	15	12	19	22	19	14	15	18	15
1980-1982.....	15	21	21	16	14	18	22	29	29	23	22	25	21
1983-1985.....	17	21	27	18	14	20	23	32	33	26	22	28	24
1986-1988.....	18	22	24	24	20	22	27	35	36	31	23	31	27
1989-1990.....	19	25	29	23	18	23	25	38	40	37	27	34	29
1991-1992.....	21	21	28	26	21	24	29	36	42	42	29	36	30
1993-1994.....	21	30	31	29	24	27	31	39	46	42	33	39	33
1995.....	23	20	27	28	24	25	28	33	38	49	35	37	31
1996.....	23	24	30	30	23	26	33	32	40	44	35	37	32

SUOMALAISEN AIKUISVÄESTÖN TERVEYSKÄYTTÄYTYMINEN 1996 - HEALTH BEHAVIOUR AMONG FINNISH ADULT POPULATION 1996

 TAULUKKO 68.A. Makkararuokien syönti viimeksi kuluneen viikon aikana sukupuolen ja iän mukaan (%).
 TABLE 68.A. Consumption of sausage dishes during the last week by sex and age (%).

	Miehet/Males					Total	Naiset/Females					Total	
	Ikäryhmä/Age group						Ikäryhmä/Age group						
	15-24	25-34	35-44	45-54	55-64		15-24	25-34	35-44	45-54	55-64		
Ei kertaakaan/Not at all.....	24.7	29.7	29.7	31.3	39.4	31.0	49.4	40.7	37.0	47.6	58.1	46.1	39.1
1-2 päivänä/On 1-2 days.....	65.9	60.3	55.9	56.9	50.9	57.9	49.4	56.5	61.0	48.8	37.7	51.2	54.3
3-5 päivänä/On 3-5 days.....	7.9	7.6	13.5	10.4	8.3	9.7	1.2	2.5	1.5	3.1	3.9	2.4	5.8
6-7 päivänä/On 6-7 days.....	1.4	2.4	.9	1.3	1.4	1.5	.0	.3	.5	.5	.3	.3	.9
Yhteensä/Total (%).....	100.0	100.0	100.0	100.0	100.0	100.0	100.0	100.0	100.0	100.0	100.0	100.0	100.0
Yhteensä/Total (N).....	279	330	347	383	289	1628	344	393	408	420	332	1897	3525
Puuttuvia/Missing (n).....	7	7	9	8	10	41	2	1	6	14	8	31	72

 TAULUKKO 68.B. Kolmena päivänä tai useammin viimeksi kuluneen viikon aikana makkararuokia syöneiden osuus taustamuuttujien mukaan (%).
 TABLE 68.B. Proportion of persons who have eaten sausage dishes at least on three days during the last week by background variables (%).

	Miehet/Males					Total	Naiset/Females					Total	
	Ikäryhmä/Age group						Ikäryhmä/Age group						
	15-24	25-34	35-44	45-54	55-64		15-24	25-34	35-44	45-54	55-64		
SIVIILISÄÄTY/MARITAL STATUS													
Naimisissa tai avoliitossa/Married or cohabiting.....	10	11	13	11	7	10	1	4	2	3	4	3	6
Naimaton/Single.....	9	8	23	13	26	12	1	0	0	4	0	1	6
Asumuserossa tai eronnut/Separated or divorced.....	.	25	10	18	19	17	.	0	5	6	7	5	9
Leski/Widowed.....	.	.	0	50	20	23	.	.	0	6	9	8	11
KOULUVUOSIA/SCHOOL YEARS													
0-8 vuotta/0-8 years.....	6	0	15	14	13	13	0	0	3	8	6	6	10
9-11 vuotta/9-11 years.....	10	14	14	9	7	11	2	3	2	4	3	3	7
12 v. tai enemmän/12 years or more..	10	8	15	12	3	10	1	3	2	1	4	2	6
KOULUVUOSIA/SCHOOL YEARS													
0-9 vuotta/0-9 years.....	3	17	15	14	13	12	3	3	5	6	5	5	8
10-12 vuotta/10-12 years.....	14	12	17	8	5	12	1	3	2	4	5	2	7
13 v. tai enemmän/13 years or more..	7	7	11	13	4	9	1	3	1	1	2	2	5
ASUINALUE/LIVING AREA													
Uusimaa/County of Uusimaa.....	3	4	11	14	4	7	1	1	4	4	8	4	5
Länsi-Suomi/Western Finland.....	9	9	19	10	5	10	3	1	0	1	5	2	6
Keski-Suomi/Central Finland.....	9	14	19	16	18	15	0	3	5	5	3	3	9
Kaakkois-Suomi/South-eastern Finland	15	22	13	6	10	12	0	3	0	7	0	2	6
Itä-Suomi/Eastern Finland.....	10	7	13	18	14	13	3	2	0	0	0	1	7
Pohjois-Suomi/Northern Finland.....	14	15	12	6	9	12	0	9	0	3	5	3	7
KAUPUNGI-URBANISATION													
Pääkaupunkiseutu/Capital city area..	5	3	8	12	4	6	0	0	4	2	10	3	5
Isot kaupungit/Larger towns.....	7	9	14	13	15	12	0	4	2	1	2	2	6
Pienet kaupungit/Smaller towns.....	13	12	16	8	6	11	1	2	1	6	4	3	7
Maalaiskunnat/Rural areas.....	10	15	17	14	12	14	3	4	1	4	3	3	8
AMMATTI/OCCUPATION													
Maataloustyö/Agricultural work.....	0	19	25	10	17	17	0	0	0	5	4	3	10
Tehdas-, rakennustyö tai vastaava/Industrial work.....	10	9	18	16	6	13	17	5	4	0	0	3	11
Toimisto- tai palvelutyö/Office work or services.....	18	11	9	9	5	9	2	3	1	3	5	3	5
Opiskelu tai koulunk./Studying.....	6	0	0	.	.	6	1	0	0	0	.	1	3
Kotirouva, perheenäntä/Housewife..	.	0	0	.	.	0	0	3	3	0	7	3	3
Eläkeläinen/Retired.....	0	50	15	12	11	12	0	0	11	9	3	4	8
Työtön/Unemployed.....	24	7	20	10	6	13	0	5	3	6	3	3	9
TUTKIMUSVUOSI/YEAR													
1978-1979.....
1980-1982.....
1983-1985.....
1986-1988.....	15	16	18	14	15	16	11	9	14	12	11	11	14
1989-1990.....	11	10	9	10	10	10	5	7	7	8	8	7	8
1991-1992.....	14	12	10	9	11	11	4	5	8	8	6	6	8
1993.....
1994.....	13	11	13	10	8	11	5	3	8	5	4	5	8
1995.....
1996.....	9	10	14	12	10	11	1	3	2	4	4	3	7

SUOMALAISEN AIKUISVÄESTÖN TERVEYSKÄYTTÄYTYMINEN 1996 - HEALTH BEHAVIOUR AMONG FINNISH ADULT POPULATION 1996

 TAULUKKO 69.A. Liharuokien syönti viimeksi kuluneen viikon aikana sukupuolen ja iän mukaan (%).
 TABLE 69.A. Consumption of meat dishes during the last week by sex and age (%).

	Miehet/Males					Total	Naiset/Females					Total	
	Ikäryhmä/Age group						Ikäryhmä/Age group						
	15-24	25-34	35-44	45-54	55-64		15-24	25-34	35-44	45-54	55-64		
Ei kertaakaan/Not at all.....	9.0	10.6	11.5	14.9	20.4	13.3	14.5	9.4	10.8	20.2	32.8	17.1	15.3
1-2 päivänä/On 1-2 days.....	51.3	55.8	54.8	55.9	54.0	54.5	49.1	59.8	60.0	55.0	46.7	54.6	54.5
3-5 päivänä/On 3-5 days.....	35.1	31.5	31.7	25.6	23.9	29.4	33.4	29.3	27.5	22.6	18.1	26.2	27.7
6-7 päivänä/On 6-7 days.....	4.7	2.1	2.0	3.7	1.7	2.8	2.9	1.5	1.7	2.1	2.4	2.1	2.4
Yhteensä/Total (%).....	100.0	100.0	100.0	100.0	100.0	100.0	100.0	100.0	100.0	100.0	100.0	100.0	100.0
Yhteensä/Total (N).....	279	330	347	383	289	1628	344	393	408	420	332	1897	3525
Puuttavia/Missing (n).....	7	7	9	8	10	41	2	1	6	14	8	31	72

 TAULUKKO 69.B. Kolmena päivänä tai useammin viimeksi kuluneen viikon aikana liharuokia syöneiden osuus taustamuuttujien mukaan (%).
 TABLE 69.B. Proportion of persons who have eaten meat dishes at least on three days during the last week by background variables (%).

	Miehet/Males					Total	Naiset/Females					Total	
	Ikäryhmä/Age group						Ikäryhmä/Age group						
	15-24	25-34	35-44	45-54	55-64		15-24	25-34	35-44	45-54	55-64		
SIVILLISÄÄTY/MARITAL STATUS													
Naimisissa tai avoliitossa/Married or cohabiting.....	23	35	35	31	26	32	41	32	32	25	24	29	30
Naimaton/Single.....	42	31	31	26	22	36	34	27	17	15	12	28	32
Asumuserossa tai eronnut/Separated or divorced.....	.	13	28	21	19	22	.	33	20	22	16	21	21
Leski/Widowed.....	.	.	0	0	30	23	.	.	25	41	9	21	21
KOULUVUOSIA/SCHOOL YEARS													
0-8 vuotta/0-8 years.....	38	0	29	32	29	31	36	17	27	16	18	20	26
9-11 vuotta/9-11 years.....	40	34	32	27	22	32	41	21	22	29	19	28	30
12 v. tai enemmän/12 years or more..	40	34	35	31	23	34	33	32	32	25	27	31	32
KOULUVUOSIA/SCHOOL YEARS													
0-9 vuotta/0-9 years.....	36	33	35	28	29	31	46	17	22	24	18	24	28
10-12 vuotta/10-12 years.....	41	35	29	31	20	32	33	26	26	27	23	28	30
13 v. tai enemmän/13 years or more..	43	33	37	30	24	34	34	33	33	24	26	31	32
ASUINALUE/LIVING AREA													
Uusimaa/County of Uusimaa.....	37	33	26	30	30	31	31	31	32	18	13	25	28
Länsi-Suomi/Western Finland.....	44	33	35	30	30	34	42	24	31	28	30	31	32
Keski-Suomi/Central Finland.....	42	40	34	28	27	34	35	29	25	27	17	26	30
Kaakkois-Suomi/South-eastern Finland	46	26	36	27	24	31	30	41	27	25	30	30	30
Itä-Suomi/Eastern Finland.....	40	37	28	23	26	29	39	29	31	28	14	29	29
Pohjois-Suomi/Northern Finland.....	33	30	47	40	6	33	41	40	28	32	19	33	33
KAUPUNGI- JA MAALAIKUNNAT/URBANISATION													
Pääkaupunkiseutu/Capital city area..	38	35	27	31	32	32	31	32	31	19	14	25	28
Isot kaupungit/Larger towns.....	52	34	32	31	24	34	37	22	21	21	15	23	28
Pienet kaupungit/Smaller towns.....	35	36	34	27	24	31	36	31	30	30	18	29	30
Maalaiskunnat/Rural areas.....	37	31	39	29	25	32	38	37	32	27	29	33	32
AMMATTI/OCCUPATION													
Maataloustyö/Agricultural work.....	33	38	55	38	33	41	100	36	67	38	43	46	43
Tehdas-, rakennustyö tai vastaava/Industrial work.....	32	29	33	30	40	31	17	32	22	17	6	19	29
Toimisto- tai palvelutyö/Office work or services.....	29	36	34	30	22	32	19	32	28	24	19	26	28
Opiskelu tai koulunk./Studying.....	45	29	0	.	.	42	39	25	0	33	.	37	39
Kotirouva, perheenemäntä/Housewife..	.	100	0	.	.	67	45	35	38	39	14	35	36
Eläkeläinen/Retired.....	100	25	31	23	24	25	0	0	33	17	21	21	23
Työtön/Unemployed.....	29	36	32	29	19	30	34	26	27	26	22	27	29
TUTKIMUSVUOSI/YEAR													
1978-1979.....
1980-1982.....
1983-1985.....
1986-1988.....	41	44	42	37	34	40	38	41	45	41	36	41	40
1989-1990.....	32	32	34	28	25	31	30	32	35	30	24	31	31
1991-1992.....	36	32	34	29	23	31	33	31	35	26	26	31	31
1993.....
1994.....	36	31	26	25	16	27	27	26	29	28	15	26	26
1995.....
1996.....	40	34	34	29	26	32	36	31	29	25	20	28	30

 Kansanterveyslaitos/National Public Health Institute
 Epidemiologian ja terveyden edistämisen osasto

SUOMALAISEN AIKUISVÄESTÖN TERVEYSKÄYTTÄYTYMINEN 1996 - HEALTH BEHAVIOUR AMONG FINNISH ADULT POPULATION 1996

 Taulukko 70.A. Kanan tai broilerin syönti viimeksi kuluneen viikon aikana sukupuolen ja iän mukaan (%).
 TABLE 70.A. Eating of chicken during the last week by sex and age (%).

	Miehet/Males					Total	Naiset/Females					Total		
	Ikäryhmä/Age group						Total	Ikäryhmä/Age group					Total	
	15-24	25-34	35-44	45-54	55-64			15-24	25-34	35-44	45-54			55-64
Ei kertaakaan/Not at all.....	48.0	48.8	47.8	46.7	55.4	49.1	48.5	41.7	39.2	38.1	45.2	42.2	45.4	
1-2 päivänä/On 1-2 days.....	48.7	47.9	49.3	48.6	38.4	46.8	47.7	52.7	57.1	55.5	47.3	52.4	49.8	
3-5 päivänä/On 3-5 days.....	2.9	3.0	2.9	4.4	5.5	3.7	3.5	5.3	3.4	6.4	7.2	5.2	4.5	
6-7 päivänä/On 6-7 days.....	.4	.3	.0	.3	.7	.3	.3	.3	.2	.0	.3	.2	.3	
Yhteensä/Total (%).....	100.0	100.0	100.0	100.0	100.0	100.0	100.0	100.0	100.0	100.0	100.0	100.0	100.0	
Yhteensä/Total (N).....	279	330	347	383	289	1628	344	393	408	420	332	1897	3525	
Puuttavia/Missing (n).....	7	7	9	8	10	41	2	1	6	14	8	31	72	

 Taulukko 70.B. Yhtenä päivänä tai useammin kanaa tai broileria viimeksi kuluneen viikon aikana syöneiden osuus taustamuuttujien mukaan (%).
 TABLE 70.B. Proportion of persons who have eaten chicken at least on one day during the last week by background variables (%).

	Miehet/Males					Total	Naiset/Females					Total		
	Ikäryhmä/Age group						Total	Ikäryhmä/Age group					Total	
	15-24	25-34	35-44	45-54	55-64			15-24	25-34	35-44	45-54			55-64
SIVIILISÄÄTY/MARITAL STATUS														
Naimisissa tai avoliitossa/Married or cohabiting.....	47	54	58	56	49	54	45	58	60	62	54	58	56	
Naimaton/Single.....	52	46	32	45	17	46	53	58	62	54	47	55	50	
Asumuserossa tai eronnut/Separated or divorced.....	.	38	41	39	27	36	.	60	61	69	55	62	52	
Leski/Widowed.....	.	.	100	100	50	62	.	.	75	53	72	66	65	
KOULUVUOSIA/SCHOOL YEARS														
0-8 vuotta/0-8 years.....	44	0	44	46	32	39	64	83	53	47	52	52	45	
9-11 vuotta/9-11 years.....	50	47	51	49	52	50	49	39	59	63	56	55	52	
12 v. tai enemmän/12 years or more..	56	54	55	64	68	58	53	62	63	69	63	62	60	
KOULUVUOSIA/SCHOOL YEARS														
0-9 vuotta/0-9 years.....	48	43	43	45	35	42	58	40	56	52	54	54	48	
10-12 vuotta/10-12 years.....	48	46	53	52	53	50	48	52	64	65	50	56	53	
13 v. tai enemmän/13 years or more..	64	57	56	67	72	61	54	63	60	71	69	63	62	
ASUINALUE/LIVING AREA														
Uusimaa/County of Uusimaa.....	65	57	66	58	52	60	60	64	75	69	67	67	64	
Länsi-Suomi/Western Finland.....	55	44	45	59	43	50	53	55	53	60	50	55	52	
Keski-Suomi/Central Finland.....	58	54	48	52	47	52	54	59	62	66	54	59	56	
Kaakkois-Suomi/South-eastern Finland	46	48	59	53	34	50	54	59	56	57	55	56	53	
Itä-Suomi/Eastern Finland.....	50	59	43	41	29	43	48	58	46	44	45	49	46	
Pohjois-Suomi/Northern Finland.....	29	41	43	43	55	41	33	51	57	49	46	47	44	
KAUPUNGISTUMISASTE/URBANISATION														
Pääkaupunkiseutu/Capital city area..	71	60	66	59	55	62	67	61	74	70	68	68	65	
Isot kaupungit/Larger towns.....	62	54	52	62	42	55	49	67	57	64	58	59	57	
Pienet kaupungit/Smaller towns.....	46	49	49	54	47	49	46	58	67	54	56	56	53	
Maalaiskunnat/Rural areas.....	43	45	47	45	39	44	51	50	52	61	45	52	48	
AMMATTI/OCCUPATION														
Maataloustyö/Agricultural work.....	33	38	65	38	22	41	0	64	58	33	22	38	40	
Tehdas-, rakennustyö tai vastaava/ Industrial work.....	46	47	52	45	43	47	83	42	65	71	75	65	50	
Toimisto- tai palvelutyö/Office work or services.....	41	59	58	63	62	59	48	61	63	65	58	62	61	
Opiskelu tai koulunk./Studying.....	58	59	100	.	.	58	55	50	60	100	.	54	56	
Kotirouva, perheenäntä/Housewife..	.	50	0	.	.	33	45	59	55	67	43	56	56	
Eläkeläinen/Retired.....	0	0	38	69	41	44	0	67	33	57	56	55	49	
Työtön/Unemployed.....	38	36	36	52	52	42	37	58	61	42	65	53	47	
TUTKIMUSVUOSI/YEAR														
1978-1979.....	
1980-1982.....	
1983-1985.....	
1986-1988.....	44	47	66	71	77	60	45	56	67	72	80	63	62	
1989-1990.....	41	41	49	50	40	44	42	50	54	55	49	50	47	
1991-1992.....	39	39	43	47	40	42	40	51	52	56	45	49	46	
1993.....	
1994.....	43	51	45	55	50	49	43	51	56	62	53	53	51	
1995.....	
1996.....	52	51	52	53	45	51	51	58	61	62	55	58	55	

 Kansanterveyslaitos/National Public Health Institute
 Epidemiologian ja terveyden edistämisen osasto

SUOMALAISEN AIKUISVÄESTÖN TERVEYSKÄYTTÄYMINEN 1996 - HEALTH BEHAVIOUR AMONG FINNISH ADULT POPULATION 1996

 TAULUKKO 71.A. Kalaruokien syöminen viimeksi kuluneen viikon aikana sukupuolen ja iän mukaan (%).
 TABLE 71.A. Consumption of fish dishes during the last week by sex and age (%).

	Miehet/Males					Total	Naiset/Females					Total	
	Ikäryhmä/Age group						Ikäryhmä/Age group						
	15-24	25-34	35-44	45-54	55-64		15-24	25-34	35-44	45-54	55-64		
Ei kertaakaan/Not at all.....	45.2	46.4	42.1	33.2	40.1	41.0	43.3	37.7	30.9	28.8	30.4	34.0	37.2
1-2 päivänä/On 1-2 days.....	49.1	47.6	51.9	56.7	48.8	51.1	50.9	56.7	64.2	61.2	55.7	58.1	54.9
3-5 päivänä/On 3-5 days.....	5.7	5.2	5.5	8.9	10.0	7.1	5.8	5.6	4.2	8.3	11.7	7.0	7.0
6-7 päivänä/On 6-7 days.....	.0	.9	.6	1.3	1.0	.8	.0	.0	.7	1.7	2.1	.9	.9
Yhteensä/Total (%).....	100.0	100.0	100.0	100.0	100.0	100.0	100.0	100.0	100.0	100.0	100.0	100.0	100.0
Yhteensä/Total (N).....	279	330	347	383	289	1628	344	393	408	420	332	1897	3525
Puuttavia/Missing (n).....	7	7	9	8	10	41	2	1	6	14	8	31	72

 TAULUKKO 71.B. Yhtenä päivänä tai useammin viimeksi kuluneen viikon aikana kalaruokia syöneiden osuus taustamuuttujien mukaan (%).
 TABLE 71.B. Proportion of persons who have eaten fish dishes at least on one day during the last week by background variables (%).

	Miehet/Males					Total	Naiset/Females					Total	
	Ikäryhmä/Age group						Ikäryhmä/Age group						
	15-24	25-34	35-44	45-54	55-64		15-24	25-34	35-44	45-54	55-64		
SIVIILISÄÄTY/MARITAL STATUS													
Naimisissa tai avoliitossa/Married or cohabiting.....	50	54	63	67	64	62	54	63	71	75	71	69	66
Naimaton/Single.....	55	53	45	68	43	54	58	63	62	62	74	61	57
Asumuserossa tai eronnut/Separated or divorced.....	.	38	48	67	42	52	.	53	61	65	64	62	58
Leski/Widowed.....	.	.	0	50	60	54	.	.	75	41	63	57	56
KOULUVUOSIA/SCHOOL YEARS													
0-8 vuotta/0-8 years.....	66	50	53	68	55	60	60	83	53	61	68	64	62
9-11 vuotta/9-11 years.....	55	54	56	68	60	58	55	66	65	71	72	66	62
12 v. tai enemmän/12 years or more..	52	54	61	65	70	59	58	61	73	77	70	67	64
KOULUVUOSIA/SCHOOL YEARS													
0-9 vuotta/0-9 years.....	63	63	52	68	57	61	55	73	58	65	69	65	63
10-12 vuotta/10-12 years.....	47	43	55	65	58	53	54	58	66	76	69	64	58
13 v. tai enemmän/13 years or more..	63	62	63	65	72	64	64	63	74	74	72	69	67
ASUINALUE/LIVING AREA													
Uusimaa/County of Uusimaa.....	57	58	62	68	62	62	57	62	66	75	64	66	64
Länsi-Suomi/Western Finland.....	50	49	50	61	67	56	57	61	70	64	70	64	60
Keski-Suomi/Central Finland.....	51	54	48	64	55	55	51	70	67	73	68	66	61
Kaakkois-Suomi/South-eastern Finland	46	35	62	67	48	56	59	56	68	70	66	65	61
Itä-Suomi/Eastern Finland.....	65	44	68	77	60	64	52	58	71	72	86	66	65
Pohjois-Suomi/Northern Finland.....	63	65	63	71	61	64	65	64	76	73	76	70	68
KAUPUNGISTUMISASTE/URBANISATION													
Pääkaupunkiseutu/Capital city area..	57	60	64	68	55	61	53	60	70	79	64	66	64
Isot kaupungit/Larger towns.....	53	47	55	64	58	55	58	57	70	67	70	64	60
Pienet kaupungit/Smaller towns.....	58	57	62	73	60	63	63	60	66	65	67	64	63
Maalaiskunnat/Rural areas.....	52	52	54	64	64	57	52	70	70	73	74	68	63
AMMATTI/OCCUPATION													
Maataloustyö/Agricultural work.....	33	63	45	57	56	54	0	64	83	81	74	75	64
Tehdas-, rakennustyö tai vastaava/Industrial work.....	61	48	55	70	66	60	33	42	61	75	56	58	59
Toimisto- tai palvelutyö/Office work or services.....	35	60	64	68	62	63	52	59	70	72	68	67	66
Opiskelu tai koulunk./Studying.....	59	47	100	.	.	58	60	60	100	100	.	61	60
Kotirouva, perheenemäntä/Housewife..	.	0	100	.	.	33	45	75	76	78	57	71	70
Eläkeläinen/Retired.....	0	50	54	73	58	59	0	67	33	70	71	68	64
Työtön/Unemployed.....	32	53	52	58	61	52	51	66	64	52	76	62	57
TUTKIMUSVUOSI/YEAR													
1978-1979.....
1980-1982.....
1983-1985.....
1986-1988.....	62	63	81	83	91	75	60	68	80	88	92	77	76
1989-1990.....	53	54	66	67	75	62	52	64	68	70	70	65	64
1991-1992.....	53	51	61	64	70	59	55	60	62	69	64	62	61
1993.....
1994.....	50	55	58	67	69	60	55	63	65	67	71	64	62
1995.....
1996.....	55	54	58	67	60	59	57	62	69	71	70	66	63

 Kansanterveyslaitos/National Public Health Institute
 Epidemiologian ja terveyden edistämisen osasto

SUOMALAISEN AIKUISVÄESTÖN TERVEYSKÄYTTÄYTYMINEN 1996 - HEALTH BEHAVIOUR AMONG FINNISH ADULT POPULATION 1996

 Taulukko 72.A. Pikaruokien syönti viimeksi kuluneen viikon aikana sukupuolen ja iän mukaan (%).
 TABLE 72.A. Consumption of fast food during the last week by sex and age (%).

	Miehet/Males					Naiset/Females					Total		
	Ikäryhmä/Age group					Ikäryhmä/Age group							
	15-24	25-34	35-44	45-54	55-64	15-24	25-34	35-44	45-54	55-64			
Ei kertaakaan/Not at all.....	40.9	50.6	69.7	83.0	92.7	68.1	57.3	62.6	77.2	87.6	95.2	76.0	72.4
1-2 päivänä/On 1-2 days.....	48.0	43.6	26.5	15.7	6.2	27.5	39.2	33.8	22.3	11.2	4.5	22.2	24.7
3-5 päivänä/On 3-5 days.....	9.7	5.8	2.9	1.0	.7	3.8	3.5	3.1	.5	1.2	.3	1.7	2.7
6-7 päivänä/On 6-7 days.....	1.4	.0	.9	.3	.3	.6	.0	.5	.0	.0	.0	.1	.3
Yhteensä/Total (%).....	100.0	100.0	100.0	100.0	100.0	100.0	100.0	100.0	100.0	100.0	100.0	100.0	100.0
Yhteensä/Total (N).....	279	330	347	383	289	1628	344	393	408	420	332	1897	3525
Puuttavia/Missing (n).....	7	7	9	8	10	41	2	1	6	14	8	31	72

 Taulukko 72.B. Yhtenä päivänä tai useammin viimeksi kuluneen viikon aikana pikaruokia syöneiden osuus taustamuuttujien mukaan (%).
 TABLE 72.B. Proportion of persons who have eaten fast food at least on one day during the last week by background variables (%).

	Miehet/Males					Naiset/Females					Total		
	Ikäryhmä/Age group					Ikäryhmä/Age group							
	15-24	25-34	35-44	45-54	55-64	15-24	25-34	35-44	45-54	55-64			
SIVIILISÄÄTY/MARITAL STATUS													
Naimisissa tai avoliitossa/Married or cohabiting.....	77	51	31	17	6	27	42	35	23	12	4	20	23
Naimaton/Single.....	57	45	28	16	4	44	43	42	21	12	3	36	40
Asumuserossa tai eronnut/Separated or divorced.....	.	63	34	15	12	24	.	47	20	13	5	16	19
Leski/widowed.....	.	.	0	50	30	31	.	.	75	24	9	19	21
KOULUVUOSIA/SCHOOL YEARS													
0-8 vuotta/0-8 years.....	50	0	24	14	6	15	44	17	10	8	3	9	12
9-11 vuotta/9-11 years.....	54	46	29	14	11	32	39	26	22	12	6	21	26
12 v. tai enemmän/12 years or more..	67	52	32	23	7	40	46	40	24	14	5	30	34
KOULUVUOSIA/SCHOOL YEARS													
0-9 vuotta/0-9 years.....	51	37	26	15	7	21	42	27	12	8	5	14	17
10-12 vuotta/10-12 years.....	60	52	31	16	8	37	41	32	29	16	4	26	32
13 v. tai enemmän/13 years or more..	67	50	31	21	8	37	49	41	22	13	5	29	32
ASUINALUE/LIVING AREA													
Uusimaa/County of Uusimaa.....	62	49	37	18	10	35	43	44	27	18	5	27	31
Länsi-Suomi/Western Finland.....	59	46	18	23	10	31	47	36	19	9	5	24	27
Keski-Suomi/Central Finland.....	60	59	34	19	3	34	44	36	26	12	9	25	29
Kaakkois-Suomi/South-eastern Finland	54	35	33	8	7	23	41	28	24	11	2	19	21
Itä-Suomi/Eastern Finland.....	45	48	25	10	9	24	33	27	9	0	3	16	20
Pohjois-Suomi/Northern Finland.....	63	52	29	17	3	36	41	42	22	14	3	26	31
KAUPUNGI-URBANISATION													
Pääkaupunkiseutu/Capital city area..	71	44	38	17	11	35	49	48	24	19	7	29	32
Isot kaupungit/Larger towns.....	62	54	30	16	7	34	48	45	30	7	5	28	30
Pienet kaupungit/Smaller towns.....	52	54	27	18	7	31	41	27	20	12	4	21	26
Maalaiskunnat/Rural areas.....	58	46	29	17	6	30	37	32	20	12	4	21	25
AMMATTI/OCCUPATION													
Maataloustyö/Agricultural work.....	100	50	25	19	0	26	100	27	17	10	4	13	20
Tehdas-, rakennustyö tai vastaava/Industrial work.....	61	46	25	14	6	29	50	37	4	8	0	15	26
Toimisto- tai palvelutyö/Office work or services.....	88	60	36	22	9	36	45	43	25	14	5	25	29
Opiskelu tai koulunk./Studying.....	55	38	100	.	.	53	45	45	0	0	.	44	48
Kotirouva, perheenäntä/Housewife..	.	0	100	.	.	33	9	17	31	11	7	18	18
Eläkeläinen/Retired.....	0	50	15	19	8	11	100	33	22	13	4	7	9
Työtön/Unemployed.....	62	40	24	10	10	28	31	32	12	10	11	20	24
TUTKIMUSVUOSI/YEAR													
1978-1979.....
1980-1982.....
1983-1985.....
1986-1988.....	59	47	43	34	50	47	38	28	32	37	49	36	41
1989-1990.....	53	40	25	11	5	28	40	26	16	8	4	19	23
1991-1992.....	47	37	25	12	6	26	38	29	16	9	4	20	23
1993.....
1994.....	53	47	29	17	12	32	39	27	20	17	9	23	27
1995.....
1996.....	59	49	30	17	7	32	43	37	23	12	5	24	28

 Kansanterveyslaitos/National Public Health Institute
 Epidemiologian ja terveyden edistämisen osasto

TAULUKKO 73.A. Kasvisruokien syönti viimeksi kuluneen viikon aikana sukupuolen ja iän mukaan (%).
 TABLE 73.A. Consumption of vegetarian food during the last week by sex and age (%).

	Miehet/Males					Total	Naiset/Females					Total	
	Ikäryhmä/Age group						Ikäryhmä/Age group						
	15-24	25-34	35-44	45-54	55-64		15-24	25-34	35-44	45-54	55-64		
Ei kertaakaan/Not at all.....	63.8	65.5	63.1	63.2	59.9	63.1	49.4	49.4	40.4	38.3	37.3	42.9	52.3
1-2 päivänä/On 1-2 days.....	28.7	25.2	29.7	29.8	29.8	28.6	34.9	38.9	41.4	39.5	36.4	38.4	33.9
3-5 päivänä/On 3-5 days.....	6.5	7.0	4.6	4.7	7.6	6.0	9.0	7.9	13.7	13.3	17.8	12.3	9.4
6-7 päivänä/On 6-7 days.....	1.1	2.4	2.6	2.3	2.8	2.3	6.7	3.8	4.4	8.8	8.4	6.4	4.5
Yhteensä/Total (%).....	100.0	100.0	100.0	100.0	100.0	100.0	100.0	100.0	100.0	100.0	100.0	100.0	100.0
Yhteensä/Total (N).....	279	330	347	383	289	1628	344	393	408	420	332	1897	3525
Puuttavia/Missing (n).....	7	7	9	8	10	41	2	1	6	14	8	31	72

 TAULUKKO 73.B. Yhtenä päivänä tai useammin viimeksi kuluneen viikon aikana kasvisruokia syöneiden osuus taustamuuttujien mukaan (%).
 TABLE 73.B. Proportion of persons who have eaten vegetarian food at least on one day during the last week by background variables (%).

	Miehet/Males					Total	Naiset/Females					Total	
	Ikäryhmä/Age group						Ikäryhmä/Age group						
	15-24	25-34	35-44	45-54	55-64		15-24	25-34	35-44	45-54	55-64		
SIVIILISÄÄTY/MARITAL STATUS													
Naimisissa tai avoliitossa/Married or cohabiting.....	33	32	38	36	43	37	44	46	58	63	63	57	48
Naimaton/Single.....	36	39	40	42	35	37	53	63	68	50	71	57	47
Asumuserossa tai eronnut/Separated or divorced.....	.	38	24	33	15	26	.	47	66	61	64	62	48
Leski/Widowed.....	.	.	0	50	60	54	.	.	50	59	47	51	52
KOULUVUOSIA/SCHOOL YEARS													
0-8 vuotta/0-8 years.....	44	50	29	38	36	37	40	17	60	61	56	55	45
9-11 vuotta/9-11 years.....	34	34	34	35	38	35	52	46	53	67	65	58	47
12 v. tai enemmän/12 years or more..	36	34	41	39	52	39	51	52	62	58	67	57	49
KOULUVUOSIA/SCHOOL YEARS													
0-9 vuotta/0-9 years.....	41	37	31	35	37	36	45	40	53	64	59	56	46
10-12 vuotta/10-12 years.....	31	33	35	39	37	34	48	49	53	61	64	54	45
13 v. tai enemmän/13 years or more..	40	35	42	38	54	40	60	53	65	61	69	60	52
ASUINALUE/LIVING AREA													
Uusimaa/County of Uusimaa.....	37	31	34	31	30	32	55	49	54	61	62	56	45
Länsi-Suomi/Western Finland.....	33	37	44	41	44	40	45	45	53	56	58	51	46
Keski-Suomi/Central Finland.....	42	40	33	42	42	40	44	53	62	62	71	59	50
Kaakkois-Suomi/South-eastern Finland	19	22	33	38	28	30	59	53	63	59	66	61	47
Itä-Suomi/Eastern Finland.....	50	41	48	41	46	45	61	60	66	80	52	63	54
Pohjois-Suomi/Northern Finland.....	37	35	33	26	55	36	49	51	71	68	59	59	48
KAUPUNGISTUMISASTE/URBANISATION													
Pääkaupunkiseutu/Capital city area..	33	28	38	29	32	32	61	54	54	59	64	58	46
Isot kaupungit/Larger towns.....	33	29	35	35	41	34	49	58	62	64	61	59	48
Pienet kaupungit/Smaller towns.....	35	39	37	38	38	37	45	44	58	59	64	54	46
Maalaiskunnat/Rural areas.....	40	40	38	41	46	41	52	47	62	63	62	58	50
AMMATTI/OCCUPATION													
Maataloustyö/Agricultural work.....	33	50	35	38	39	40	100	45	42	62	74	60	49
Tehdas-, rakennustyö tai vastaava/Industrial work.....	34	29	37	41	29	35	50	37	61	63	50	53	38
Toimisto- tai palvelutyö/Office work or services.....	18	31	38	35	47	36	38	51	61	62	63	58	50
Opiskelu tai koulunk./Studying.....	40	44	0	.	.	41	53	55	60	67	.	54	48
Kotirouva, perheenemäntä/Housewife..	.	0	0	.	.	0	27	44	62	61	36	48	47
Eläkeläinen/Retired.....	0	25	62	35	44	43	0	100	56	65	64	64	53
Työtön/Unemployed.....	26	42	32	31	39	34	54	58	48	61	68	58	45
TUTKIMUSVUOSI/YEAR													
1978-1979.....
1980-1982.....
1983-1985.....
1986-1988.....	0	0	0	0	0	0	0	0	0	0	0	0	0
1989-1990.....	0	0	0	0	0	0	0	0	0	0	0	0	0
1991-1992.....	45	56	61	63	61	57	61	71	79	79	77	73	66
1993.....
1994.....	48	57	59	57	62	56	64	76	74	77	79	74	66
1995.....
1996.....	36	35	37	37	40	37	51	51	60	62	63	57	48

TAULUKKO 74.A. Kuinka usein kuluneen viikon aikana söi rasvaisia juustoja (%).
 TABLE 74.A. Consumption of fat cheese during the last week (%).

	Miehet/Males					Total	Naiset/Females					Total		
	Ikäryhmä/Age group						Total	Ikäryhmä/Age group					Total	
	15-24	25-34	35-44	45-54	55-64			15-24	25-34	35-44	45-54			55-64
Ei kertaakaan/Not at all.....	12.9	13.4	12.8	20.1	28.1	17.3	16.9	14.5	14.1	19.4	34.6	19.4	18.4	
Kerran viikossa/Once a week.....	9.6	5.8	5.2	11.3	8.2	8.1	7.8	8.2	5.6	6.9	7.6	7.2	7.6	
Pari kertaa viikossa/2-3 times a week.....	22.5	17.9	16.8	20.8	18.1	19.2	21.2	12.8	17.8	11.2	12.5	15.0	16.9	
Lähes joka päivä/Almost every day.....	30.0	37.1	37.7	30.1	29.9	33.1	31.7	33.4	36.3	33.7	27.2	32.7	32.9	
Kerran päivässä tai useammin/Once a day or more often.....	25.0	25.8	27.5	17.7	15.7	22.4	22.4	31.1	26.1	28.7	18.0	25.6	24.1	
Yhteensä/Total (%).....	100.0	100.0	100.0	100.0	100.0	100.0	100.0	100.0	100.0	100.0	100.0	100.0	100.0	
Yhteensä/Total (N).....	280	329	345	379	281	1614	344	392	410	418	327	1891	3505	
Puuttavia/Missing (n).....	6	8	11	12	18	55	2	2	4	16	13	37	92	

 TAULUKKO 74.B. Niiden osuus, jotka söivät rasvaisia juustoja kerran päivässä tai useammin (%).
 TABLE 74.B. Proportion of persons using fat cheese once a day or more often (%).

	Miehet/Males					Total	Naiset/Females					Total		
	Ikäryhmä/Age group						Total	Ikäryhmä/Age group					Total	
	15-24	25-34	35-44	45-54	55-64			15-24	25-34	35-44	45-54			55-64
SIVILISÄÄTY/MARITAL STATUS														
Naimisissa tai avoliitossa/Married or cohabiting.....	33	31	31	19	17	25	27	32	28	30	19	28	26	
Naimaton/Single.....	24	15	18	8	9	19	21	30	21	16	18	22	21	
Asumuserossa tai eronnut/Separated or divorced.....	.	13	21	12	8	14	.	29	16	16	14	20	18	
Leski/Widowed.....	.	.	0	50	10	15	.	.	50	35	16	25	23	
KOULUVUOSIA/ YEARS OF SCHOOL														
0-8 vuotta/0-8 years.....	13	0	18	18	16	16	28	33	23	23	12	18	17	
9-11 vuotta/9-11 years.....	28	21	29	15	11	22	21	27	25	26	17	23	22	
12 v. tai enemmän/12 years or more..	25	29	28	20	20	26	23	32	27	35	31	30	28	
KOULUVUOSIA/ YEARS OF SCHOOL														
0-9 vuotta/0-9 years.....	14	7	20	16	15	15	22	30	25	25	14	21	18	
10-12 vuotta/10-12 years.....	31	32	32	17	12	27	23	25	26	28	16	24	26	
13 v. tai enemmän/13 years or more..	24	24	27	20	22	24	21	33	27	34	34	30	28	
ASUINALUE/LIVING AREA														
Uusimaa/Province of Uusimaa.....	22	25	32	20	15	23	23	32	30	27	17	26	25	
Länsi-Suomi/Western Finland.....	33	29	29	23	18	26	20	31	21	31	15	25	25	
Keski-Suomi/Mid-Finland.....	23	29	17	12	20	20	22	29	32	25	21	26	23	
Kaakkois-Suomi/South-eastern Finland	15	22	24	15	17	18	22	34	20	40	21	27	23	
Itä-Suomi/Eastern Finland.....	25	19	28	18	16	21	18	27	17	24	18	21	21	
Pohjois-Suomi/Northern Finland.....	27	27	33	15	3	23	29	35	28	27	17	28	25	
KAUPUNGISTUMISASTE/URBANISATION														
Pääkaupunkiseutu/Helsinki Metropolitan area.....	24	24	28	19	16	22	22	38	32	30	19	29	26	
Isot kaupungit/Major towns.....	28	30	27	19	19	25	22	36	33	28	19	28	27	
Pienet kaupungit/Minor towns.....	27	25	22	19	13	21	24	21	17	26	17	21	21	
Maalaiskunnat/Rural areas.....	22	25	32	15	16	22	21	29	25	30	18	25	24	
KUNTARYHMÄ/TYPE OF MUNICIPALITY														
Kaupunkimaiset kunnat/Urban municipalities.....	27	27	25	16	16	22	23	33	28	29	18	27	25	
Taajaan asutut kunnat/Semi-urban municipalities.....	30	30	32	22	16	26	22	18	21	24	13	20	23	
Maaseutumaiset kunnat/Rural municipalities.....	17	22	30	18	14	20	21	33	25	32	21	27	24	
AMMATTI/OCCUPATION														
Maataloustyö/Agricultural work.....	33	25	40	24	16	27	0	64	25	33	39	38	32	
Tehdas-, rakennustyö tai vastaava/Industrial work.....	34	32	27	17	16	25	33	37	26	26	19	28	25	
Toimisto- tai palvelutyö/Office work or services.....	18	24	31	18	15	23	14	33	25	30	21	28	26	
Opiskelu tai koulunk./Studying.....	25	21	0	.	.	24	21	30	40	33	.	23	23	
Kotirouva, kotiäiti, koti-isä/Homemaker.....	.	50	100	.	.	67	27	27	52	17	21	30	31	
Eläkeläinen/Retired.....	0	25	8	8	18	16	0	0	10	18	12	12	14	
Työtön/Unemployed.....	24	27	22	25	17	23	37	18	21	26	19	24	24	
TUTKIMUSVUOSI/YEAR														
1978-1979.....	
1980-1982.....	
1983-1985.....	
1975-1988.....	
1989-1990.....	
1991-1992.....	
1993-1994.....	
1995.....	
1996.....	25	26	28	18	16	22	22	31	26	29	18	26	24	

TAULUKKO 75.A. Kuinka usein kuluneen viikon aikana söi vähärasvaisia juustoja(%).
 TABLE 75.A. Consumption of low fat cheese during the last week (%).

	Miehet/Males					Total	Naiset/Females					Total	
	Ikäryhmä/Age group						Ikäryhmä/Age group						
	15-24	25-34	35-44	45-54	55-64		15-24	25-34	35-44	45-54	55-64		
Ei kertaakaan/Not at all.....	84.3	82.7	87.0	77.3	72.6	80.9	80.2	81.1	78.5	71.8	64.5	75.5	77.9
Kerran viikossa/Once a week.....	4.3	7.9	3.5	5.5	6.4	5.5	7.6	2.0	3.4	5.7	3.7	4.4	4.9
Pari kertaa viikossa/2-3 times a week.....	5.4	4.3	3.5	5.5	6.8	5.0	4.4	4.8	3.7	6.0	9.5	5.6	5.3
Lähes joka päivä/Almost every day...	3.2	3.3	3.8	7.9	11.4	5.9	5.8	7.7	9.8	8.9	14.4	9.2	7.7
Kerran päivässä tai useammin/Once a day or more often.....	2.9	1.8	2.3	3.7	2.8	2.7	2.0	4.3	4.6	7.7	8.0	5.3	4.1
Yhteensä/Total (%).....	100.0	100.0	100.0	100.0	100.0	100.0	100.0	100.0	100.0	100.0	100.0	100.0	100.0
Yhteensä/Total (N).....	280	329	345	379	281	1614	344	392	410	418	327	1891	3505
Puuttuvia/Missing (n).....	6	8	11	12	18	55	2	2	4	16	13	37	92

 TAULUKKO 75.B. Niiden osuus, jotka söivät vähärasvaisia juustoja lähes joka päivä tai useammin (%).
 TABLE 75.B. Proportion of persons using low fat cheese almost every day or more often (%).

	Miehet/Males					Total	Naiset/Females					Total	
	Ikäryhmä/Age group						Ikäryhmä/Age group						
	15-24	25-34	35-44	45-54	55-64		15-24	25-34	35-44	45-54	55-64		
SIVIILISÄÄTY/MARITAL STATUS													
Naimisissa tai avoliitossa/Married or cohabiting.....	10	6	6	12	16	10	8	13	15	16	24	16	13
Naimaton/Single.....	6	4	5	10	14	6	8	8	15	20	27	11	8
Asumerossa tai eronnut/Separated or divorced.....	.	0	7	9	8	8	.	14	14	19	17	16	13
Leski/Widowed.....	.	.	100	0	0	8	.	.	0	24	16	17	15
KOULUVUOSIA/ YEARS OF SCHOOL													
0-8 vuotta/0-8 years.....	3	0	6	7	15	10	8	0	7	13	24	17	13
9-11 vuotta/9-11 years.....	5	7	5	17	13	9	5	8	14	19	23	14	12
12 v. tai enemmän/12 years or more..	8	4	7	10	15	8	10	13	16	15	19	14	11
KOULUVUOSIA/ YEARS OF SCHOOL													
0-9 vuotta/0-9 years.....	4	7	6	9	15	10	4	3	13	17	25	17	13
10-12 vuotta/10-12 years.....	7	4	4	16	12	8	7	11	13	18	17	13	10
13 v. tai enemmän/13 years or more..	7	6	8	11	14	9	12	13	16	15	21	15	12
ASUINALUE/LIVING AREA													
Uusimaa/Province of Uusimaa.....	3	4	8	10	17	8	12	8	13	13	27	14	11
Länsi-Suomi/Western Finland.....	6	7	5	6	11	7	3	14	13	19	19	14	10
Keski-Suomi/Mid-Finland.....	9	5	8	15	11	10	7	9	14	15	26	14	12
Kaakkois-Suomi/South-eastern Finland	8	9	0	11	14	8	16	9	10	16	17	14	11
Itä-Suomi/Eastern Finland.....	15	7	5	15	16	11	3	16	17	28	21	16	14
Pohjois-Suomi/Northern Finland.....	2	2	8	21	19	9	8	18	22	19	17	17	13
KAUPUNGI- JA MAASEUTUMÄÄRIT/URBANISATION													
Pääkaupunkiseutu/Helsinki Metropolitan area.....	5	4	6	10	18	8	12	10	9	9	29	13	11
Isot kaupungit/Major towns.....	7	4	9	19	12	10	7	16	14	17	26	16	13
Pienet kaupungit/Minor towns.....	4	1	5	9	13	6	9	9	12	17	16	13	10
Maalaiskunnat/Rural areas.....	8	10	4	10	15	9	6	12	19	20	21	16	13
KUNTARYHMÄ/TYYPPI OF MUNICIPALITY													
Kaupunkimaiset kunnat/Urban municipalities.....	6	3	7	14	13	8	9	13	13	14	25	15	12
Taajaan asutut kunnat/Semi-urban municipalities.....	4	3	12	7	16	8	8	4	11	22	17	13	11
Maaseutumaiset kunnat/Rural municipalities.....	9	11	1	10	15	9	4	13	18	19	20	15	13
AMMATTI/OCCUPATION													
Maataloustyö/Agricultural work.....	0	6	0	5	11	5	0	0	33	24	22	21	12
Tehdas-, rakennustyö tai vastaava/Industrial work.....	5	5	2	15	16	9	0	5	13	17	25	14	10
Toimisto- tai palvelutyö/Office work or services.....	0	6	8	11	16	9	19	14	15	16	18	16	13
Opiskelu tai koulunk./Studying.....	7	0	0	.	.	6	7	13	0	33	.	8	7
Kotirouva, kotiäiti, koti-isä/Homemaker.....	.	0	0	.	.	0	0	14	10	6	7	10	10
Eläkeläinen/Retired.....	0	0	15	12	14	13	0	33	0	18	29	25	19
Työtön/Unemployed.....	3	4	10	4	17	7	0	5	15	19	19	11	9
TUTKIMUSVUOSI/YEAR													
1978-1979.....
1980-1982.....
1983-1985.....
1975-1988.....
1989-1990.....
1991-1992.....
1993-1994.....
1995.....
1996.....	6	5	6	12	14	9	8	12	14	17	22	15	12

SUOMALAISEN AIKUISVÄESTÖN TERVEYSKÄYTTÄYTYMINEN 1996 - HEALTH BEHAVIOUR AMONG FINNISH ADULT POPULATION 1996

TAULUKKO 76.A. Minkälaista juustoa tavallisesti käyttää (%).
TABLE 76.A. What kind of cheese does the respondent normally used (%).

	Miehet/Males					Total	Naiset/Females					Total		
	Ikäryhmä/Age group						Total	Ikäryhmä/Age group					Total	
	15-24	25-34	35-44	45-54	55-64			15-24	25-34	35-44	45-54			55-64
Kasvirasvajuustoa/Cheese made of vegetable fat.....	1.8	2.8	1.2	4.0	4.1	2.8	5.6	3.6	5.1	6.4	11.8	6.3	4.7	
Tavallista juustoa/Ordinary cheese..	92.1	92.4	94.5	91.2	90.2	92.1	89.7	92.5	92.6	90.7	83.8	90.2	91.1	
Ei käytä juustoa/Do not use cheese..	6.1	4.9	4.3	4.8	5.6	5.1	4.7	3.9	2.2	2.9	4.5	3.6	4.3	
Yhteensä/Total (%).....	100.0	100.0	100.0	100.0	100.0	100.0	100.0	100.0	100.0	100.0	100.0	100.0	100.0	
Yhteensä/Total (N).....	277	327	346	375	266	1591	341	388	408	408	314	1859	3450	
Puuttuvia/Missing (n).....	9	10	10	16	33	78	5	6	6	26	26	69	147	

TAULUKKO 76.B. Niiden osuus, jotka käyttävät kasvirasvajuustoa (%).
TABLE 76.B. Proportion of persons using cheese made of vegetable fat (%).

	Miehet/Males					Total	Naiset/Females					Total		
	Ikäryhmä/Age group						Total	Ikäryhmä/Age group					Total	
	15-24	25-34	35-44	45-54	55-64			15-24	25-34	35-44	45-54			55-64
SIVILISÄÄTY/MARITAL STATUS														
Naimisissa tai avoliitossa/Married or cohabiting.....	3	3	1	4	4	3	7	4	6	7	11	7	5	
Naimaton/Single.....	2	2	2	5	5	2	5	0	4	12	21	5	4	
Asumuserossa tai eronnut/Separated or divorced.....	.	0	3	3	4	3	.	21	2	2	15	7	6	
Leski/Widowed.....	.	.	0	0	0	0	.	.	0	0	3	2	2	
KOULUVUOSIA/ YEARS OF SCHOOL														
0-8 vuotta/0-8 years.....	3	0	3	4	4	4	0	0	3	5	11	7	5	
9-11 vuotta/9-11 years.....	0	3	1	2	3	2	5	2	5	8	11	7	4	
12 v. tai enemmän/12 years or more..	3	2	1	7	7	3	7	4	5	5	13	6	5	
KOULUVUOSIA/ YEARS OF SCHOOL														
0-9 vuotta/0-9 years.....	1	3	2	3	4	3	3	0	5	8	13	8	5	
10-12 vuotta/10-12 years.....	2	3	1	2	5	2	6	1	4	7	7	5	4	
13 v. tai enemmän/13 years or more..	3	3	1	7	4	3	8	5	6	4	14	6	5	
ASUINALUE/LIVING AREA														
Uusimaa/Province of Uusimaa.....	3	1	1	4	3	2	5	5	5	8	15	7	5	
Länsi-Suomi/Western Finland.....	0	1	2	2	9	3	4	5	6	6	10	6	4	
Keski-Suomi/Mid-Finland.....	2	3	2	6	3	3	7	3	4	5	17	7	5	
Kaakkois-Suomi/South-eastern Finland	8	10	0	2	7	4	8	3	0	2	8	4	4	
Itä-Suomi/Eastern Finland.....	0	4	0	10	0	3	6	0	6	4	8	4	4	
Pohjois-Suomi/Northern Finland.....	0	4	2	3	7	3	4	4	9	8	6	6	5	
KAUPUNGIKUNNAT/URBANISATION														
Pääkaupunkiseutu/Helsinki														
Metropolitan area.....	5	1	2	4	2	2	8	5	5	10	18	9	6	
Isot kaupungit/Major towns.....	2	0	4	8	4	4	3	5	5	3	17	6	5	
Pienet kaupungit/Minor towns.....	0	4	0	1	4	2	8	4	5	8	14	7	5	
Maalaiskunnat/Rural areas.....	2	5	0	4	5	3	4	2	5	5	4	4	4	
KUNTARYHMÄ/TYPE OF MUNICIPALITY														
Kaupunkimaiset kunnat/Urban municipalities.....	2	2	2	5	3	3	6	4	6	7	17	8	5	
Taajaan asutut kunnat/Semi-urban municipalities.....	0	3	0	3	9	3	6	4	2	10	7	6	4	
Maaseutumaiset kunnat/Rural municipalities.....	3	5	0	3	5	3	3	1	5	3	1	3	3	
AMMATTI/OCCUPATION														
Maataloustyö/Agricultural work.....	0	6	0	5	0	3	0	0	0	0	0	0	1	
Tehdas-, rakennustyö tai vastaava/Industrial work.....	3	3	1	2	6	3	17	0	0	9	13	6	3	
Toimisto- tai palvelutyö/Office work or services.....	0	2	1	5	4	3	12	4	5	7	12	6	5	
Opiskelu tai koulunk./Studying.....	1	6	0	.	.	2	5	5	0	0	.	5	4	
Kotirouva, kotiäiti, koti-isiä/Homemaker.....	.	0	0	.	.	0	9	5	3	6	0	5	4	
Eläkeläinen/Retired.....	0	0	8	4	4	4	0	0	0	9	14	12	8	
Työtön/Unemployed.....	3	2	0	6	4	3	0	0	15	6	14	7	5	
TUTKIMUSVUOSI/YEAR														
1978-1979.....	
1980-1982.....	
1983-1985.....	
1986-1988.....	
1989-1990.....	
1991-1992.....	
1993-1994.....	
1995.....	1	2	2	1	3	2	2	3	3	4	7	4	3	
1996.....	2	3	1	4	4	3	6	4	5	6	12	6	5	

TAULUKKO 77.A. Tumman leivän käyttö päivässä sukupuolen ja iän mukaan (%).
TABLE 77.A. Daily consumption of dark bread by sex and age

	Miehet/Males					Total	Naiset/Females					Total		
	Ikäryhmä/Age group						Total	Ikäryhmä/Age group					Total	
	15-24	25-34	35-44	45-54	55-64			15-24	25-34	35-44	45-54			55-64
Ei yhtään viipaletta/None.....	8.6	9.5	8.4	8.9	8.6	8.8	8.2	9.0	5.4	6.4	5.1	6.8	7.7	
1-3 viipaletta/1-3 slices.....	53.9	47.0	39.5	38.5	34.6	42.4	67.1	62.1	59.7	55.6	54.5	59.7	51.7	
4-5 viipaletta/4-5 slices.....	23.9	23.2	31.7	31.7	30.8	28.5	18.4	19.7	25.1	30.3	31.3	25.0	26.6	
6-7 viipaletta/6-7 slices.....	7.1	12.2	9.5	11.0	15.8	11.1	4.7	6.4	7.9	5.7	7.2	6.4	8.6	
8-9 viipaletta/8-9 slices.....	1.8	3.0	4.3	2.9	4.8	3.4	1.2	1.5	1.2	1.2	.9	1.2	2.2	
10-11 viipaletta/10-11 slices.....	2.5	4.3	5.8	5.0	4.5	4.5	.3	1.3	.7	.7	.9	.8	2.5	
12 tai enemmän/12 or more.....	2.1	.9	.9	2.1	1.0	1.4	.3	.0	.0	.0	.0	.1	.7	
Yhteensä/Total (%).....	100.0	100.0	100.0	100.0	100.0	100.0	100.0	100.0	100.0	100.0	100.0	100.0	100.0	
Yhteensä/Total (N).....	280	328	347	382	292	1629	343	391	407	419	332	1892	3521	
Puuttavia/Missing (n).....	6	9	9	9	7	40	3	3	7	15	8	36	76	

TAULUKKO 77.B. Tummaa leipää päivittäin vähintään neljä viipaletta käyttäneiden osuus taustamuuttujien mukaan (%).
TABLE 77.B. Proportion of those who consume daily at least four slices of dark bread by background variables (%).

	Miehet/Males					Total	Naiset/Females					Total		
	Ikäryhmä/Age group						Total	Ikäryhmä/Age group					Total	
	15-24	25-34	35-44	45-54	55-64			15-24	25-34	35-44	45-54			55-64
SIVILISÄÄTY/MARITAL STATUS														
Naimisissa tai avoliitossa/Married or cohabiting.....	40	45	53	55	58	53	25	30	37	38	40	36	43	
Naimaton/Single.....	37	41	49	53	54	42	25	28	33	40	38	28	35	
Asumuserossa tai eronnut/Separated or divorced.....	.	38	48	36	54	45	.	13	27	39	48	36	39	
Leski/Widowed.....	.	.	100	50	40	46	.	.	0	29	31	28	32	
KOULUVUOSIA/YEARS OF SCHOOL														
0-8 vuotta/0-8 years.....	25	100	56	65	58	57	20	0	43	46	46	42	50	
9-11 vuotta/9-11 years.....	40	53	62	54	60	53	23	30	31	40	35	32	42	
12 v. tai enemmän/12 years or more..	38	38	44	40	46	41	27	29	36	33	37	32	36	
KOULUVUOSIA/YEARS OF SCHOOL														
0-9 vuotta/0-9 years.....	32	48	57	62	61	56	22	23	46	44	40	38	47	
10-12 vuotta/10-12 years.....	37	49	60	50	52	49	25	26	31	40	40	32	40	
13 v. tai enemmän/13 years or more..	43	38	42	41	43	41	27	31	35	31	39	32	36	
ASUINALUE/LIVING AREA														
Uusimaa/Province of Uusimaa.....	23	37	37	44	43	37	19	22	23	30	31	25	31	
Länsi-Suomi/Western Finland.....	47	44	55	55	50	50	25	14	27	33	35	27	38	
Keski-Suomi/Mid-Finland.....	48	40	48	33	57	45	22	31	40	46	38	36	40	
Kaakkois-Suomi/South-eastern Finland	19	36	56	69	62	54	30	38	34	37	45	37	45	
Itä-Suomi/Eastern Finland.....	50	59	65	64	67	62	24	53	63	56	55	50	56	
Pohjois-Suomi/Northern Finland.....	37	58	67	63	82	60	33	38	46	46	57	43	51	
KAUPUNGISTUMISASTE/URBANISATION														
Pääkaupunkiseutu/Helsinki														
Metropolitan area.....	21	35	36	40	43	36	18	22	19	34	29	25	30	
Isot kaupungit/Major towns.....	33	42	51	38	67	45	21	23	38	35	38	31	37	
Pienet kaupungit/Minor towns.....	44	51	55	61	56	54	27	28	40	35	46	35	44	
Maalaiskunnat/Rural areas.....	42	46	60	61	58	54	29	39	38	44	44	39	46	
KUNTARYHMÄ/TYPE OF MUNICIPALITY														
Kaupunkimaiset kunnat/Urban municipalities.....	34	41	49	45	56	45	23	23	31	34	37	30	37	
Taajaan asutut kunnat/Semi-urban municipalities.....	47	35	58	66	46	52	27	29	33	39	40	33	42	
Maaseutumaiset kunnat/Rural municipalities.....	37	54	57	61	63	55	28	45	43	48	49	43	49	
AMMATTI/OCCUPATION														
Maataloustyö/Agricultural work.....	67	75	65	76	68	71	0	18	67	62	65	56	64	
Tehdas-, rakennustyö tai vastaava/ Industrial work.....	54	51	59	61	57	57	17	37	39	50	50	42	54	
Toimisto- tai palvelutyö/Office work or services.....	47	32	47	44	42	42	24	28	33	35	42	33	36	
Opiskelu tai koulunk./Studying.....	34	47	0	.	.	36	23	28	40	33	.	24	29	
Kotirouva, kotiäiti, koti-isä/Homemaker.....	.	0	100	.	.	33	18	35	34	28	40	33	33	
Eläkeläinen/Retired.....	100	25	46	42	61	56	0	33	10	41	36	35	46	
Työttömät/Unemployed.....	24	49	54	54	52	48	46	26	44	39	38	38	43	
TUTKIMUSVUOSI/YEAR														
1978-1979.....	59	58	58	64	56	59	33	35	39	41	35	37	48	
1980-1982.....	59	59	62	64	58	61	35	36	39	43	39	38	50	
1983-1985.....	59	56	59	63	60	59	33	34	38	40	41	37	48	
1986-1988.....	49	56	56	58	61	56	29	33	39	42	42	37	46	
1989-1990.....	42	46	51	53	55	49	25	29	33	36	37	32	40	
1991-1992.....	42	41	49	49	57	47	22	25	28	34	39	29	38	
1993-1994.....	45	46	50	58	58	51	26	27	35	40	40	33	42	
1995.....	43	41	48	57	58	50	25	26	39	39	40	34	41	
1996.....	38	44	52	53	57	49	25	29	35	38	40	33	41	

TAULUKKO 78.A. Seka-, hiiva- tai grahamleivän käyttö päivässä sukupuolen ja iän mukaan (%).
 TABLE 78.A. Daily consumption of brown, yeast or wholemeal bread by sex and age (%).

	Miehet/Males						Naiset/Females						Total
	Ikäryhmä/Age group					Total	Ikäryhmä/Age group					Total	
	15-24	25-34	35-44	45-54	55-64		15-24	25-34	35-44	45-54	55-64		
Ei yhtään viipaletta/None.....	24.3	26.8	27.7	33.8	38.0	30.2	30.6	25.6	29.0	22.9	30.5	27.5	28.8
1-2 viipaletta/1-2 slices.....	46.1	43.6	41.9	38.5	35.6	41.0	50.7	53.5	52.3	55.6	46.5	52.0	46.9
3-4 viipaletta/3-4 slices.....	19.3	21.0	19.1	17.8	18.8	19.2	13.7	17.1	15.2	16.0	19.9	16.3	17.6
5-6 viipaletta/5-6 slices.....	5.7	6.4	8.1	8.6	6.2	7.1	4.1	3.8	3.2	5.3	2.4	3.8	5.3
7-8 viipaletta/7-8 slices.....	1.8	1.8	1.7	1.0	0.7	1.2	0.6	0.0	0.2	0.0	0.3	0.2	0.7
9-10 viipaletta/9-10 slices.....	2.5	0.3	0.9	0.0	0.3	1.0	0.3	0.0	0.0	0.0	0.3	0.1	0.5
11 tai enemmän/11 or more.....	0.4	0.0	0.6	0.3	0.3	0.3	0.0	0.0	0.0	0.2	0.0	0.1	0.2
Yhteensä/Total (%).....	100.0	100.0	100.0	100.0	100.0	100.0	100.0	100.0	100.0	100.0	100.0	100.0	100.0
Yhteensä/Total (N).....	280	328	346	382	292	1628	343	391	407	419	331	1891	3519
Puuttavia/Missing (n).....	6	9	10	9	7	41	3	3	7	15	9	37	78

 TAULUKKO 78.B. Seka-, hiiva- tai grahamleipää päivittäin käyttäneiden osuus taustamuuttujien mukaan (%).
 TABLE 78.B. Proportion of daily users brown, yeast or wholemeal bread by background variables (%).

	Miehet/Males						Naiset/Females						Total
	Ikäryhmä/Age group					Total	Ikäryhmä/Age group					Total	
	15-24	25-34	35-44	45-54	55-64		15-24	25-34	35-44	45-54	55-64		
SIVILISÄÄTY/MARITAL STATUS													
Naimisissa tai avoliitossa/Married or cohabiting.....	77	76	77	68	63	71	65	75	73	77	70	74	72
Naimaton/Single.....	76	67	58	63	46	69	71	72	63	72	79	71	70
Asumuserossa tai eronnut/Separated or divorced.....	.	75	59	48	65	58	.	73	66	80	66	71	66
Leski/Widowed.....	.	.	100	100	70	77	.	.	75	82	59	68	70
KOULUVUOSIA/YEARS OF SCHOOL													
0-8 vuotta/0-8 years.....	75	100	70	58	61	63	72	83	61	63	67	66	64
9-11 vuotta/9-11 years.....	75	70	68	67	66	69	67	54	64	80	73	70	69
12 v. tai enemmän/12 years or more..	76	75	77	73	57	74	72	78	76	80	68	76	75
KOULUVUOSIA/YEARS OF SCHOOL													
0-9 vuotta/0-9 years.....	71	76	67	57	64	64	64	60	64	68	67	66	65
10-12 vuotta/10-12 years.....	81	71	68	71	58	71	72	57	67	84	77	72	72
13 v. tai enemmän/13 years or more..	70	74	79	75	59	74	69	81	76	80	66	77	76
ASUINALUE/LIVING AREA													
Uusimaa/Province of Usimaa.....	82	77	79	73	74	77	75	76	70	80	65	74	75
Länsi-Suomi/Western Finland.....	75	71	73	58	61	67	70	75	71	73	72	72	70
Keski-Suomi/Mid-Finland.....	75	73	81	79	68	75	71	88	79	79	84	80	78
Kaakkois-Suomi/South-eastern Finland	69	73	79	69	55	69	76	66	66	84	75	74	72
Itä-Suomi/Eastern Finland.....	80	63	48	46	50	54	73	51	63	60	59	60	57
Pohjois-Suomi/Northern Finland.....	71	73	63	63	45	64	50	78	70	78	49	66	65
KAUPUNGISTUMISASTE/URBANISATION													
Pääkaupunkiseutu/Helsinki Metropolitan area.....	81	75	79	78	70	77	71	78	68	77	61	72	74
Isot kaupungit/Major towns.....	82	77	78	65	57	72	78	81	73	73	75	76	74
Pienet kaupungit/Minor towns.....	68	72	73	64	59	67	66	69	70	75	71	70	69
Maalaiskunnat/Rural areas.....	76	69	64	63	63	67	65	70	72	81	69	72	70
KUNTARYHMÄ/TYPE OF MUNICIPALITY													
Kaupunkimaiset kunnat/Urban municipalities.....	74	73	76	69	63	71	70	77	71	75	70	73	72
Taaiaan asutut kunnat/Semi-urban municipalities.....	77	78	70	63	74	72	63	84	70	85	75	75	74
Maaseutumaiset kunnat/Rural municipalities.....	79	72	64	62	55	66	72	61	71	78	64	69	68
AMMATTI/OCCUPATION													
Maataloustyö/Agricultural work.....	100	63	70	62	58	65	100	82	67	71	74	74	69
Tehdas-, rakennustyö tai vastaava/Industrial work.....	73	72	78	67	71	72	83	68	65	75	75	72	72
Toimisto- tai palvelutyö/Office work or services.....	71	80	71	76	69	74	79	77	73	81	70	76	75
Opiskelu tai koulunk./Studying.....	79	74	100	.	.	78	71	83	100	100	.	74	75
Kotirouva, kotifäiti, koti-isä/Homemaker.....	.	100	100	.	.	100	45	69	83	89	53	71	72
Eläkeläinen/Retired.....	0	50	69	58	58	58	100	67	50	50	68	65	61
Työtön/Unemployed.....	74	60	68	44	52	59	49	66	62	68	73	63	61
TUTKIMUSVUOSI/YEAR													
1978-1979.....	57	57	58	57	50	56	58	60	58	63	61	60	58
1980-1982.....	65	62	62	57	56	61	65	65	65	66	62	65	63
1983-1985.....	70	65	65	63	61	65	70	69	69	69	65	68	67
1986-1988.....	72	68	67	65	62	67	73	72	70	69	67	70	69
1989-1990.....	73	71	67	62	61	67	75	73	73	70	67	72	70
1991-1992.....	75	74	67	64	60	69	79	72	72	71	70	73	71
1993-1994.....	73	77	71	72	67	72	74	80	78	72	76	76	74
1995.....	78	73	71	70	69	72	78	79	72	75	75	76	74
1996.....	76	73	72	66	62	70	69	74	71	77	69	73	71

TAULUKKO 79.A. Ranskanleivän tai polakan käyttö päivässä sukupuolen ja iän mukaan (%).
TABLE 79.A. Daily consumption of white bread by sex and age (%).

	Miehet/Males					Total	Naiset/Females					Total		
	Ikäryhmä/Age group						Total	Ikäryhmä/Age group					Total	
	15-24	25-34	35-44	45-54	55-64			15-24	25-34	35-44	45-54			55-64
Ei yhtään viipaletta/None.....	51.8	56.4	66.5	73.8	80.8	66.2	63.3	79.5	78.4	86.4	87.6	79.3	73.2	
1-2 viipaletta/1-2 slices.....	35.4	29.6	23.4	19.4	15.1	24.3	28.9	17.9	18.4	12.4	10.3	17.5	20.6	
3-4 viipaletta/3-4 slices.....	6.8	8.5	3.8	5.0	2.4	5.3	6.1	2.3	2.7	1.0	2.1	2.7	3.9	
5-6 viipaletta/5-6 slices.....	4.3	4.3	4.9	1.0	1.0	3.1	1.2	.3	.5	.0	.0	.4	1.6	
7-8 viipaletta/7-8 slices.....	.4	.3	.6	.3	.7	.4	.3	.0	.0	.2	.0	.1	.3	
9-10 viipaletta/9-10 slices.....	1.1	.9	.9	.3	.0	.6	.3	.0	.0	.0	.0	.1	.3	
11 tai enemmän/11 or more.....	.4	.0	.0	.3	.0	.1	.0	.0	.0	.0	.0	.0	.1	
Yhteensä/Total (%).....	100.0	100.0	100.0	100.0	100.0	100.0	100.0	100.0	100.0	100.0	100.0	100.0	100.0	
Yhteensä/Total (N).....	280	328	346	382	292	1628	343	391	407	419	331	1891	3519	
Puuttavia/Missing (n).....	6	9	10	9	7	41	3	3	7	15	9	37	78	

TAULUKKO 79.B. Ranskanleipää tai polakkaa päivittäin käyttäneiden osuus taustamuuttujien mukaan (%).
TABLE 79.B. Proportion of daily consumers of white bread by background variables (%).

	Miehet/Males					Total	Naiset/Females					Total		
	Ikäryhmä/Age group						Total	Ikäryhmä/Age group					Total	
	15-24	25-34	35-44	45-54	55-64			15-24	25-34	35-44	45-54			55-64
SIVIILISÄÄTY/MARITAL STATUS														
Naimisissa tai avoliitossa/Married or cohabiting.....	43	42	36	26	16	30	44	20	22	13	12	19	24	
Naimaton/Single.....	48	47	23	24	33	42	35	18	21	16	6	27	34	
Asumuserossa tai eronnut/Separated or divorced.....	.	38	34	30	27	31	.	27	18	15	18	18	23	
Leski/Widowed.....	.	.	0	50	40	38	.	.	75	12	16	19	23	
KOULUVUOSIA/YEARS OF SCHOOL														
0-8 vuotta/0-8 years.....	50	50	24	26	18	25	40	50	25	14	12	17	21	
9-11 vuotta/9-11 years.....	50	47	34	26	27	37	40	33	27	15	13	25	31	
12 v. tai enemmän/12 years or more..	46	42	35	27	13	36	33	17	19	11	14	19	26	
KOULUVUOSIA/YEARS OF SCHOOL														
0-9 vuotta/0-9 years.....	47	45	33	25	21	29	47	37	25	13	12	21	25	
10-12 vuotta/10-12 years.....	49	48	36	27	23	39	36	33	22	15	17	25	32	
13 v. tai enemmän/13 years or more..	48	40	32	27	12	33	29	14	21	12	8	17	23	
ASUINALUE/LIVING AREA														
Uusimaa/Province of Uusimaa.....	43	44	31	31	25	35	40	28	21	16	13	23	28	
Länsi-Suomi/Western Finland.....	52	47	37	33	19	37	43	21	19	11	15	22	29	
Keski-Suomi/Mid-Finland.....	46	48	39	30	16	35	31	8	25	17	9	18	26	
Kaakkois-Suomi/South-eastern Finland	54	50	28	20	17	30	32	22	27	9	11	19	24	
Itä-Suomi/Eastern Finland.....	45	37	28	13	14	25	39	13	20	0	17	19	22	
Pohjois-Suomi/Northern Finland.....	51	33	35	17	21	33	31	24	20	16	11	21	27	
KAUPUNGISTUMISASTE/URBANISATION														
Pääkaupunkiseutu/Helsinki Metropolitan area.....	43	40	35	32	25	35	41	23	24	15	14	22	28	
Isot kaupungit/Major towns.....	62	48	30	27	18	37	35	15	20	11	8	18	26	
Pienet kaupungit/Minor towns.....	51	55	33	24	25	37	35	23	18	17	14	22	29	
Maalaiskunnat/Rural areas.....	40	34	36	25	13	29	38	21	24	12	14	21	25	
KUNTARYHMÄ/TYPE OF MUNICIPALITY														
Kaupunkimaiset kunnat/Urban municipalities.....	55	48	34	26	20	36	35	19	21	14	11	20	27	
Taajaan asutut kunnat/Semi-urban municipalities.....	36	46	32	23	36	33	46	31	20	13	10	24	28	
Maaseutumaiset kunnat/Rural municipalities.....	43	29	33	29	10	28	34	18	24	14	18	21	24	
AMMATTI/OCCUPATION														
Maataloustyö/Agricultural work.....	33	19	15	24	11	18	100	27	8	19	17	19	18	
Tehdas-, rakennustyö tai vastaava/Industrial work.....	51	45	38	24	20	35	50	16	26	17	13	20	33	
Toimisto- tai palvelutyö/Office work or services.....	41	42	34	26	13	32	33	16	21	10	12	16	22	
Opiskelu tai koulunk./Studying.....	49	35	0	.	.	47	37	13	0	33	.	33	39	
Kotirouva, kotiäiti, koti-isä/Homeemaker.....	.	100	0	.	.	67	55	26	10	17	27	24	25	
Eläkeläinen/Retired.....	100	25	8	27	17	19	100	33	20	18	7	11	15	
Työttömä/Unemployed.....	44	58	38	38	35	43	29	37	29	26	16	27	36	
TUTKIMUSVUOSI/YEAR														
1978-1979.....	31	25	25	21	20	25	24	18	18	18	15	18	22	
1980-1982.....	35	29	28	21	20	27	28	18	16	17	14	18	23	
1983-1985.....	43	29	27	24	20	29	31	20	17	17	15	20	24	
1986-1988.....	42	30	28	24	19	29	34	21	18	13	15	20	25	
1989-1990.....	45	30	28	21	21	29	31	18	16	14	13	18	24	
1991-1992.....	47	33	29	26	18	31	34	22	16	12	14	19	25	
1993-1994.....	50	35	29	25	24	33	39	20	18	13	13	21	26	
1995.....	52	35	31	31	25	35	40	24	18	17	12	22	28	
1996.....	48	44	34	26	19	34	37	20	22	14	12	21	27	

TAULUKKO 80.A. Hedelmien käyttö sellaisenaan viimeksi kuluneen viikon aikana sukupuolen ja iän mukaan (%).
 TABLE 80.A. Consumption of fruits as such or during the last week by sex and age (%).

	Miehet/Males					Total	Naiset/Females					Total		
	Ikäryhmä/Age group						Total	Ikäryhmä/Age group					Total	
	15-24	25-34	35-44	45-54	55-64			15-24	25-34	35-44	45-54			55-64
En kertaakaan/Not at all.....	11.8	11.0	11.0	7.1	7.6	9.6	5.2	6.4	2.7	2.4	2.4	3.8	6.5	
1-2 päivänä/On 1-2 days.....	39.1	37.5	34.4	31.4	29.3	34.2	29.4	25.8	19.8	16.7	19.1	22.0	27.6	
3-5 päivänä/On 3-5 days.....	29.7	34.1	35.8	34.6	36.6	34.3	34.1	38.9	36.1	32.9	30.4	34.6	34.5	
6-7 päivänä/On 6-7 days.....	19.4	17.4	18.8	27.0	26.6	21.9	31.2	28.9	41.5	48.0	48.0	39.6	31.4	
Yhteensä/Total (%).....	100.0	100.0	100.0	100.0	100.0	100.0	100.0	100.0	100.0	100.0	100.0	100.0	100.0	
Yhteensä/Total (N).....	279	328	346	382	290	1625	343	391	410	419	329	1892	3517	
Puuttuvia/Missing (n).....	7	9	10	9	9	44	3	3	4	15	11	36	80	

 TAULUKKO 80.B. Päivittäin viikossa hedelmiä käyttäneiden osuus taustamuuttujien mukaan (%).
 TABLE 80.B. Proportion of persons consuming fruits daily during the last week by background variables (%).

	Miehet/Males					Total	Naiset/Females					Total		
	Ikäryhmä/Age group						Total	Ikäryhmä/Age group					Total	
	15-24	25-34	35-44	45-54	55-64			15-24	25-34	35-44	45-54			55-64
SIVILISÄÄTY/MARITAL STATUS														
Naimisissa tai avoliitossa/Married or cohabiting.....	7	20	17	29	30	24	30	30	44	50	50	43	34	
Naimaton/Single.....	21	12	25	21	13	19	31	29	35	38	50	33	26	
Asumuserossa tai eronnut/Separated or divorced.....	.	13	18	18	19	18	.	20	32	41	43	37	30	
Leski/Widowed.....	.	.	0	0	10	8	.	.	50	47	39	42	35	
KOULUVUOSIA/YEARS OF SCHOOL														
0-8 vuotta/0-8 years.....	13	0	6	25	25	21	28	0	27	40	39	36	28	
9-11 vuotta/9-11 years.....	22	16	16	25	26	21	29	19	36	50	53	40	30	
12 v. tai enemmän/12 years or more..	18	18	24	30	33	23	33	32	46	50	58	41	33	
KOULUVUOSIA/YEARS OF SCHOOL														
0-9 vuotta/0-9 years.....	15	17	12	22	25	21	25	10	31	46	43	38	29	
10-12 vuotta/10-12 years.....	20	14	17	29	27	20	30	22	33	47	54	37	29	
13 v. tai enemmän/13 years or more..	20	21	24	32	33	25	38	34	49	51	57	43	36	
ASUINALUE/LIVING AREA														
Uusimaa/Province of Usimaa.....	12	15	26	21	33	21	22	30	33	49	48	37	30	
Länsi-Suomi/Western Finland.....	25	23	15	30	26	24	40	22	46	47	51	41	33	
Keski-Suomi/Mid-Finland.....	16	21	16	31	29	23	29	32	44	53	51	43	34	
Kaakkois-Suomi/South-eastern Finland	27	14	15	33	21	24	27	41	32	57	47	42	33	
Itä-Suomi/Eastern Finland.....	25	15	20	13	23	19	33	27	40	40	44	36	27	
Pohjois-Suomi/Northern Finland.....	18	13	18	30	18	19	37	27	53	30	43	39	29	
KAUPUNGIKUNNAT/URBANISATION														
Pääkaupunkiseutu/Helsinki														
Metropolitan area.....	10	15	25	15	30	19	22	27	39	56	46	39	30	
Isot kaupungit/Major towns.....	31	20	19	30	34	27	34	32	46	51	59	44	36	
Pienet kaupungit/Minor towns.....	16	18	14	31	15	20	37	27	42	51	51	41	31	
Maalaiskunnat/Rural areas.....	19	16	18	27	29	22	29	29	40	40	40	36	30	
KUNTARYHMÄ/TYPE OF MUNICIPALITY														
Kaupunkimaiset kunnat/Urban municipalities.....	21	18	20	26	27	22	30	29	42	50	53	41	32	
Taajaan asutut kunnat/Semi-urban municipalities.....	12	22	14	34	28	22	35	22	36	45	49	38	31	
Maaseutumaiset kunnat/Rural municipalities.....	21	14	19	25	25	21	31	31	43	44	35	37	30	
AMMATTI/OCCUPATION														
Maataloustyö/Agricultural work.....	0	13	15	24	21	18	0	9	75	62	35	46	31	
Tehdas-, rakennustyö tai vastaava/Industrial work.....	27	19	16	27	31	23	17	11	35	54	63	39	26	
Toimisto- tai palvelutyö/Office work or services.....	6	20	24	28	27	24	24	36	43	47	60	43	36	
Opiskelu tai koulunk./Studying.....	23	15	0	.	.	21	34	18	60	67	.	33	28	
Kotirouva, kotiäiti, koti-isä/Homemaker.....	.	0	0	.	.	0	18	24	34	39	27	28	28	
Eläkeläinen/Retired.....	0	25	23	46	29	31	100	0	20	70	46	47	39	
Työtön/Unemployed.....	3	13	10	19	16	13	23	22	35	26	36	28	20	
TUTKIMUSVUOSI/YEAR														
1978-1979.....	
1980-1982.....	
1983-1985.....	
1986-1988.....	20	22	26	25	25	23	36	41	42	45	38	40	33	
1989-1990.....	22	19	26	28	27	24	38	42	45	46	39	42	34	
1991-1992.....	22	18	23	28	24	23	31	37	40	48	41	40	32	
1993-1994.....	20	20	21	27	24	22	29	35	36	41	40	36	30	
1995.....	19	17	20	24	22	20	28	30	37	45	43	37	29	
1996.....	19	17	19	27	27	22	31	29	41	48	48	40	31	

TAULUKKO 81.A. Marjojen käyttö sellaisenaan viimeksi kuluneen viikon aikana sukupuolen ja iän mukaan (%).
 TABLE 81.A. Consumption of berries as such or during the last week by sex and age (%).

	Miehet/Males					Total	Naiset/Females					Total	
	Ikäryhmä/Age group						Ikäryhmä/Age group						
	15-24	25-34	35-44	45-54	55-64		15-24	25-34	35-44	45-54	55-64		
En kertaakaan/Not at all.....	43.2	49.8	45.1	38.5	29.0	41.3	36.3	40.7	30.1	25.7	17.1	30.2	35.3
1-2 päivänä/On 1-2 days.....	46.4	41.6	42.4	49.0	46.3	45.2	50.3	44.0	48.9	47.7	45.1	47.2	46.3
3-5 päivänä/On 3-5 days.....	9.7	8.0	10.5	10.2	17.0	10.9	12.6	12.3	17.4	20.6	27.1	17.9	14.6
6-7 päivänä/On 6-7 days.....	.7	.6	2.0	2.3	7.8	2.6	.9	3.1	3.7	6.0	10.7	4.8	3.8
Yhteensä/Total (%).....	100.0	100.0	100.0	100.0	100.0	100.0	100.0	100.0	100.0	100.0	100.0	100.0	100.0
Yhteensä/Total (N).....	278	327	344	384	283	1616	342	391	409	417	328	1887	3503
Puuttuvia/Missing (n).....	8	10	12	7	16	53	4	3	5	17	12	41	94

 TAULUKKO 81.B. Vähintään kolmena päivänä viikossa marjoja käyttäneiden osuus taustamuuttujien mukaan (%).
 TABLE 81.B. Proportion of persons consuming berries at least on three days weekly by background variables (%).

	Miehet/Males					Total	Naiset/Females					Total	
	Ikäryhmä/Age group						Ikäryhmä/Age group						
	15-24	25-34	35-44	45-54	55-64		15-24	25-34	35-44	45-54	55-64		
SIVIILISÄÄTY/MARITAL STATUS													
Naimisissa tai avoliitossa/Married or cohabiting.....	7	7	12	12	28	14	13	17	22	26	41	25	20
Naimaton/Single.....	11	12	19	18	18	13	13	11	17	28	32	15	14
Asumuserossa tai eronnut/Separated or divorced.....	.	0	7	15	8	9	.	7	20	28	31	25	19
Leski/Widowed.....	.	.	0	0	20	15	.	.	0	29	29	27	25
KOULUVUOSIA/YEARS OF SCHOOL													
0-8 vuotta/0-8 years.....	13	50	9	12	25	17	13	33	13	16	44	29	23
9-11 vuotta/9-11 years.....	11	9	14	17	19	14	15	8	19	32	30	23	18
12 v. tai enemmän/12 years or more..	8	8	12	9	28	11	12	16	23	27	40	21	17
KOULUVUOSIA/YEARS OF SCHOOL													
0-9 vuotta/0-9 years.....	10	10	8	13	24	15	11	7	20	25	42	27	21
10-12 vuotta/10-12 years.....	10	6	16	17	15	12	14	12	17	28	27	19	16
13 v. tai enemmän/13 years or more..	9	10	11	8	31	12	13	17	24	28	41	22	18
ASUINALUE/LIVING AREA													
Uusimaa/Province of Uusimaa.....	2	6	13	2	11	7	9	10	13	15	23	14	11
Länsi-Suomi/Western Finland.....	13	11	13	18	23	16	16	11	17	24	42	21	18
Keski-Suomi/Mid-Finland.....	13	2	8	7	29	12	13	18	21	31	45	26	19
Kaakkois-Suomi/South-eastern Finland	20	14	5	16	25	15	17	38	15	37	44	31	24
Itä-Suomi/Eastern Finland.....	15	19	18	21	35	22	6	27	31	40	46	29	26
Pohjois-Suomi/Northern Finland.....	10	11	18	20	36	18	20	7	41	38	36	28	23
KAUPUNGI- JA KUNNAT/URBANISATION													
Pääkaupunkiseutu/Helsinki													
Metropolitalan alue.....	2	7	13	0	12	7	10	11	12	15	19	13	11
Isot kaupungit/Major towns.....	10	4	9	13	22	11	15	15	26	28	44	25	19
Pienet kaupungit/Minor towns.....	14	12	13	9	22	14	15	10	21	32	37	23	18
Maalaiskunnat/Rural areas.....	11	11	14	20	34	18	13	22	22	28	44	26	22
KUNTARYHMÄ/TYP OF MUNICIPALITY													
Kaupunkimaiset kunnat/Urban municipalities.....	8	7	11	8	19	10	14	12	21	25	33	21	16
Taajaan asutut kunnat/Semi-urban municipalities.....	13	11	8	19	16	14	11	16	16	22	45	21	18
Maaseutumaiset kunnat/Rural municipalities.....	13	13	18	18	41	21	14	24	24	35	46	29	25
AMMATTI/OCCUPATION													
Maataloustyö/Agricultural work.....	0	31	20	24	26	24	0	27	42	48	64	48	35
Tehdas-, rakennustyö tai vastaava/Industrial work.....	7	7	15	13	15	12	0	0	26	13	44	18	13
Toimisto- tai palvelutyö/Office work or services.....	0	8	9	11	22	11	10	14	18	26	43	22	18
Opiskelu tai koulunkäynti/Studying.....	13	9	0	.	.	12	14	20	20	0	.	15	14
Kotirouva, kotiäiti, koti-isä/Homemaker.....	0	0	0	.	.	0	0	19	34	28	20	22	22
Eläkeläinen/Retired.....	0	25	17	23	29	27	0	33	20	32	34	32	29
Työtön/Unemployed.....	6	2	12	6	27	10	17	14	21	26	33	22	15
TUTKIMUSVUOSI/YEAR													
1978-1979.....
1980-1982.....
1983-1985.....
1986-1988.....	16	15	16	20	23	17	22	26	30	36	40	30	24
1989-1990.....	13	12	16	20	24	16	19	20	27	33	36	27	22
1991-1992.....	14	11	14	19	20	15	14	17	22	30	37	24	20
1993-1994.....	13	9	11	15	25	14	16	19	23	33	35	25	20
1995.....	14	11	9	18	21	14	15	14	19	26	32	21	18
1996.....	10	9	13	13	25	13	13	15	21	27	38	23	18

SUOMALAISEN AIKUISVÄESTÖN TERVEYSKÄYTTÄYTYMINEN 1996 - HEALTH BEHAVIOUR AMONG FINNISH ADULT POPULATION 1996

 TAULUKKO 82.A. Kahvin juonnin määrä päivässä sukupuolen ja iän mukaan (%).
 TABLE 82.A. Daily coffee drinking by sex and age (%).

	Miehet/Males						Naiset/Females						Total
	Ikäryhmä/Age group					Total	Ikäryhmä/Age group					Total	
	15-24	25-34	35-44	45-54	55-64		15-24	25-34	35-44	45-54	55-64		
Ei yhtään kupillista/Not at all.....	33.2	15.8	8.7	5.2	6.9	13.2	43.4	18.2	8.5	7.6	5.1	16.0	14.7
1-2 kupillista/1-2 cups.....	22.5	17.9	14.2	12.3	20.0	17.0	26.5	28.1	17.6	17.4	26.5	22.9	20.2
3-4 kupillista/3-4 cups.....	20.0	26.7	27.3	30.8	31.7	27.6	19.2	27.4	36.8	38.7	39.8	32.6	30.3
5-6 kupillista/5-6 cups.....	15.4	22.5	24.1	30.3	28.6	24.5	8.2	18.4	24.4	28.4	21.1	20.5	22.4
7-8 kupillista/7-8 cups.....	4.6	8.2	10.2	12.0	7.6	8.8	1.2	4.1	8.3	4.3	4.8	4.6	6.6
Yhteensä tai enemmän/Nine or more....	4.3	8.8	15.4	9.4	5.2	8.9	1.5	3.8	4.4	3.6	2.7	3.3	5.9
Yhteensä/Total (%).....	100.0	100.0	100.0	100.0	100.0	100.0	100.0	100.0	100.0	100.0	100.0	100.0	100.0
Yhteensä/Total (N).....	280	329	344	383	290	1626	343	391	410	419	332	1895	3521
Puuttavia/Missing (n).....	6	8	12	8	9	43	3	3	4	15	8	33	76

 TAULUKKO 82.B. Ei yhtään kupillista kahvia juoneiden osuus taustamuuttujien mukaan (%).
 TABLE 82.B. Proportion of persons drinking no coffee at all a day by background variables (%).

	Miehet/Males						Naiset/Females						Total
	Ikäryhmä/Age group					Total	Ikäryhmä/Age group					Total	
	15-24	25-34	35-44	45-54	55-64		15-24	25-34	35-44	45-54	55-64		
SIVIILISÄÄTY/MARITAL STATUS													
Naimisissa tai avoliitossa/Married or cohabiting.....	10	16	7	4	8	8	24	15	9	8	6	10	9
Naimaton/Single.....	36	16	15	5	0	25	48	28	13	0	3	35	30
Asumuserossa tai eronnut/Separated or divorced.....	.	13	7	16	4	10	.	20	0	9	2	6	7
Leski/Widowed.....	.	.	100	0	0	8	.	.	0	13	6	8	8
KOULUVUOSIA/YEARS OF SCHOOL													
0-8 vuotta/0-8 years.....	56	0	3	3	5	9	76	17	7	8	5	13	11
9-11 vuotta/9-11 years.....	35	12	5	5	5	13	48	10	6	5	3	16	14
12 v. tai enemmän/12 years or more..	26	18	12	8	15	16	35	20	10	11	10	18	17
KOULUVUOSIA/YEARS OF SCHOOL													
0-9 vuotta/0-9 years.....	49	7	3	4	5	11	62	10	7	8	4	15	13
10-12 vuotta/10-12 years.....	30	15	5	4	7	13	45	11	6	2	2	17	15
13 v. tai enemmän/13 years or more..	24	19	15	9	14	16	26	22	11	13	11	17	16
ASUINALUE/LIVING AREA													
Uusimaa/Province of Uusimaa.....	43	24	11	6	13	18	38	22	11	6	5	15	17
Länsi-Suomi/Western Finland.....	33	14	8	6	3	12	46	15	11	8	2	17	15
Keski-Suomi/Mid-Finland.....	29	14	9	6	5	12	47	15	9	11	4	17	15
Kaakkois-Suomi/South-eastern Finland	38	14	5	5	3	11	38	28	10	5	9	16	14
Itä-Suomi/Eastern Finland.....	25	7	18	8	9	12	48	20	3	12	7	19	16
Pohjois-Suomi/Northern Finland.....	27	9	0	0	6	9	43	11	3	3	5	14	11
KAUPUNGIKUNNAT/URBANISATION													
Pääkaupunkiseutu/Helsinki													
Metropolitan area.....	36	26	10	7	12	17	46	22	12	5	3	16	17
Isot kaupungit/Major towns.....	31	14	10	8	2	13	43	16	4	8	4	15	14
Pienet kaupungit/Minor towns.....	27	11	8	4	7	11	38	23	7	8	6	17	14
Maalaiskunnat/Rural areas.....	39	14	8	4	8	13	47	14	10	9	7	16	15
KUNTARYHMÄ/TYPE OF MUNICIPALITY													
Kaupunkimaiset kunnat/Urban municipalities.....	31	17	9	5	8	13	42	18	7	7	4	15	15
Taajaan asutut kunnat/Semi-urban municipalities.....	42	16	10	8	5	17	43	24	10	9	6	19	18
Maaseutumaiset kunnat/Rural municipalities.....	33	11	6	3	5	11	47	16	10	7	6	16	13
AMMATTI/OCCUPATION													
Maataloustyö/Agricultural work.....	33	13	0	5	11	8	0	18	8	5	13	10	9
Tehdas-, rakennustyö tai vastaava/Industrial work.....	10	14	8	4	6	8	33	11	9	9	0	9	8
Toimisto- tai palvelutyö/Office work or services.....	24	13	11	7	16	11	31	20	8	7	5	11	11
Opiskelu tai koulunk./Studying.....	43	29	0	.	.	41	49	20	0	33	.	44	42
Kotirouva, kotiäiti, koti-isä/Homemaker.....	.	100	0	.	.	67	9	15	17	11	7	13	14
Eläkeläinen/Retired.....	0	0	8	4	5	5	0	67	20	13	3	7	6
Työtön/Unemployed.....	18	13	8	4	0	9	37	16	3	13	11	16	12
TUTKIMUSVUOSI/YEAR													
1978-1979.....	18	7	6	5	7	9	19	5	4	3	3	7	8
1980-1982.....	23	6	6	8	6	9	27	6	6	4	5	9	9
1983-1985.....	26	7	6	7	7	11	33	9	5	4	5	11	11
1986-1988.....	28	7	6	6	7	11	37	11	5	4	5	13	12
1989-1990.....	33	10	6	7	8	13	42	14	5	6	6	14	14
1991-1992.....	33	10	8	9	7	13	41	15	7	6	8	15	14
1993-1994.....	34	12	5	7	8	13	42	19	8	7	6	16	15
1995.....	37	12	5	10	7	14	41	20	7	7	6	16	15
1996.....	33	16	9	5	7	13	43	18	9	8	5	16	15

TAULUKKO 83.A. Teen juonnin määrä päivässä sukupuolen ja iän mukaan (%).
TABLE 83.A. Daily tea drinking by sex and age (%).

	Miehet/Males					Total	Naiset/Females					Total		
	Ikäryhmä/Age group						Total	Ikäryhmä/Age group					Total	
	15-24	25-34	35-44	45-54	55-64			15-24	25-34	35-44	45-54			55-64
Ei yhtään kupillista/Not at all.....	65.4	59.5	63.7	61.1	62.4	62.3	51.5	52.1	61.5	54.7	57.2	55.5	58.6	
1-2 kupillista/1-2 cups.....	30.4	31.7	26.5	28.7	31.0	29.5	41.9	41.0	31.7	36.3	34.6	37.0	33.6	
3-4 kupillista/3-4 cups.....	3.6	7.0	7.6	7.3	4.1	6.1	6.1	5.9	4.9	6.0	6.6	5.9	6.0	
Viisi tai enemmän/Five or more.....	.7	1.8	2.3	2.9	2.4	2.1	.6	1.0	2.0	3.1	1.5	1.7	1.9	
Yhteensä/Total (%).....	100.0	100.0	100.0	100.0	100.0	100.0	100.0	100.0	100.0	100.0	100.0	100.0	100.0	
Yhteensä/Total (N).....	280	328	344	383	290	1625	344	390	410	419	332	1895	3520	
Puuttavia/Missing (n).....	6	9	12	8	9	44	2	4	4	15	8	33	77	

TAULUKKO 83.B. Teetä juoneiden osuus taustamuuttujien mukaan (%).
TABLE 83.B. Proportion of persons drinking tea by background variables (%).

	Miehet/Males					Total	Naiset/Females					Total		
	Ikäryhmä/Age group						Total	Ikäryhmä/Age group					Total	
	15-24	25-34	35-44	45-54	55-64			15-24	25-34	35-44	45-54			55-64
SIVILLISÄÄTY/MARITAL STATUS														
Naimisissa tai avoliitossa/Married or cohabiting.....	50	38	37	39	40	39	48	47	42	46	43	44	42	
Naimaton/Single.....	33	47	26	36	17	34	48	53	31	50	50	48	41	
Asumuserossa tai eronnut/Separated or divorced.....	.	29	50	41	35	41	.	40	27	39	39	36	38	
Leski/Widowed.....	.	.	100	0	50	46	.	.	25	56	42	45	45	
KOULUVUOSIA/YEARS OF SCHOOL														
0-8 vuotta/0-8 years.....	41	100	18	31	34	32	28	67	33	43	38	39	35	
9-11 vuotta/9-11 years.....	29	38	34	44	38	37	44	37	36	35	43	39	38	
12 v. tai enemmän/12 years or more..	37	41	42	42	46	41	56	50	41	57	52	50	46	
KOULUVUOSIA/YEARS OF SCHOOL														
0-9 vuotta/0-9 years.....	33	38	22	34	36	33	38	38	33	40	38	38	35	
10-12 vuotta/10-12 years.....	31	41	40	43	35	38	46	39	35	37	49	41	40	
13 v. tai enemmän/13 years or more..	42	40	40	42	47	41	62	52	43	59	52	52	48	
ASUINALUE/LIVING AREA														
Uusimaa/Province of Uusimaa.....	34	49	44	34	44	42	56	56	39	52	49	50	46	
Länsi-Suomi/Western Finland.....	34	38	39	36	34	36	49	45	40	41	32	42	39	
Keski-Suomi/Mid-Finland.....	41	43	30	51	35	40	46	50	46	47	48	47	44	
Kaakkois-Suomi/South-eastern Finland	27	9	36	47	34	35	38	47	39	48	40	42	39	
Itä-Suomi/Eastern Finland.....	50	37	40	38	37	40	48	36	14	36	48	36	38	
Pohjois-Suomi/Northern Finland.....	27	41	24	23	39	31	49	44	40	35	38	42	36	
KAUPUNGIKUNNAT/URBANISATION														
Pääkaupunkiseutu/Helsinki														
Metropolitan area.....	38	50	48	35	46	44	55	59	39	49	47	50	47	
Isot kaupungit/Major towns.....	39	31	34	40	37	36	49	51	44	43	43	47	42	
Pienet kaupungit/Minor towns.....	33	37	38	36	32	35	39	50	38	48	42	43	39	
Maalaiskunnat/Rural areas.....	32	44	30	42	38	37	53	36	36	43	41	41	40	
KUNTARYHMÄ/TYPE OF MUNICIPALITY														
Kaupunkimaiset kunnat/Urban municipalities.....	34	39	37	36	39	37	47	53	42	45	43	46	42	
Taajaan asutut kunnat/Semi-urban municipalities.....	36	49	48	34	49	42	43	55	23	59	44	45	43	
Maaseutumaiset kunnat/Rural municipalities.....	36	41	27	49	30	37	57	30	39	36	41	40	38	
AMMATTI/OCCUPATION														
Maataloustyö/Agricultural work.....	0	31	20	48	16	28	100	27	25	48	48	41	34	
Tehdas-, rakennustyö tai vastaava/ Industrial work.....	46	43	36	34	26	37	50	37	65	35	25	43	38	
Toimisto- tai palvelutyö/Office work or services.....	29	36	44	41	53	42	43	49	37	47	39	43	43	
Opiskelu tai koulunk./Studying.....	34	44	0	.	.	36	50	58	60	67	.	52	45	
Kotirouva, kotiäiti, koti-isä/Homemaker.....	.	50	0	.	.	33	36	52	41	28	33	43	43	
Eläkeläinen/Retired.....	0	0	31	36	34	33	100	33	20	39	46	43	38	
Työtön/Unemployed.....	35	49	24	37	50	38	43	43	35	52	47	44	41	
TUTKIMUSVUOSI/YEAR														
1978-1979.....	47	44	40	39	38	42	56	46	40	38	42	45	43	
1980-1982.....	47	41	43	39	40	42	52	46	43	43	45	46	44	
1983-1985.....	48	41	42	42	37	42	60	50	46	41	43	48	45	
1986-1988.....	43	38	39	40	38	40	55	46	41	41	42	45	43	
1989-1990.....	40	35	34	37	31	35	51	43	34	32	34	39	37	
1991-1992.....	37	32	32	34	27	33	48	42	36	39	35	40	37	
1993-1994.....	33	35	31	37	40	35	50	46	37	40	40	42	39	
1995.....	39	32	32	39	35	36	50	49	35	38	36	41	39	
1996.....	35	41	36	39	38	38	49	48	39	45	43	45	41	

Taulukko 84.A. Miten usein syö makeaa kahvileipää (%).
 TABLE 84.A. Consumption of sweet pastries or similar (cakes, cookies etc.) (%).

	Miehet/Males					Total	Naiset/Females					Total	
	Ikäryhmä/Age group						Ikäryhmä/Age group						
	15-24	25-34	35-44	45-54	55-64		15-24	25-34	35-44	45-54	55-64		
Ei koskaan/Never.....	5.0	4.6	5.8	7.6	7.6	6.1	4.7	2.3	3.7	5.0	2.7	3.7	4.8
Kerran viikossa tai harvemmin/Once a week or less.....	35.0	39.2	34.4	35.7	30.9	35.2	37.3	29.8	32.0	35.9	25.3	32.2	33.6
Muutaman kerran viikossa/A few times a week.....	41.1	36.8	42.2	41.7	36.1	39.7	45.8	46.3	47.6	39.7	45.5	44.9	42.5
Kerran päivässä tai useammin/Once a day or more often.....	18.9	19.5	17.6	15.1	25.4	19.0	12.2	21.6	16.8	19.4	26.5	19.3	19.1
Yhteensä/Total (%).....	100.0	100.0	100.0	100.0	100.0	100.0	100.0	100.0	100.0	100.0	100.0	100.0	100.0
Yhteensä/Total (N).....	280	329	346	384	291	1630	343	393	410	418	332	1896	3526
Puuttavia/Missing (n).....	6	8	10	7	8	39	3	1	4	16	8	32	71

 Taulukko 84.B. Niiden osuus, jotka syövät makeaa kahvileipää päivittäin (%).
 TABLE 84.B. Proportion of persons who eat pastries daily (%).

	Miehet/Males					Total	Naiset/Females					Total	
	Ikäryhmä/Age group						Ikäryhmä/Age group						
	15-24	25-34	35-44	45-54	55-64		15-24	25-34	35-44	45-54	55-64		
SIVILISÄÄTY/MARITAL STATUS													
Naimisissa tai avoliitossa/Married or cohabiting.....	17	19	18	16	26	19	14	23	19	21	27	22	21
Naimaton/Single.....	19	21	22	10	29	20	12	19	6	12	30	14	17
Asumuserossa tai eronnut/Separated or divorced.....	.	0	7	18	19	14	.	20	11	13	14	13	13
Leski/Widowed.....	.	.	0	0	30	23	.	.	0	18	31	25	24
KOULUVUOSIA/YEARS OF SCHOOL													
0-8 vuotta/0-8 years.....	31	0	24	17	25	23	20	0	10	15	29	21	22
9-11 vuotta/9-11 years.....	19	22	18	17	27	20	14	18	18	23	28	20	20
12 v. tai enemmän/12 years or more..	17	18	16	12	25	17	10	23	17	17	21	18	17
KOULUVUOSIA/YEARS OF SCHOOL													
0-9 vuotta/0-9 years.....	23	31	23	19	25	23	19	13	13	18	29	22	22
10-12 vuotta/10-12 years.....	19	21	20	12	27	19	10	16	17	22	23	17	18
13 v. tai enemmän/13 years or more..	15	15	13	14	24	15	12	25	17	16	23	19	18
ASUINALUE/LIVING AREA													
Uusimaa/Province of Uusimaa.....	5	11	9	11	16	10	5	14	8	14	19	12	11
Länsi-Suomi/Western Finland.....	28	26	21	19	31	24	14	22	25	27	30	24	24
Keski-Suomi/Mid-Finland.....	11	13	14	19	29	17	11	15	20	11	23	16	16
Kaakkois-Suomi/South-eastern Finland	27	26	21	13	21	19	8	25	20	26	30	22	21
Itä-Suomi/Eastern Finland.....	20	26	28	15	31	24	24	40	14	32	34	29	27
Pohjois-Suomi/Northern Finland.....	31	31	24	11	27	25	16	27	17	24	32	23	24
KAUPUNGISTUMISASTE/URBANISATION													
Pääkaupunkiseutu/Helsinki Metropolitan area.....	2	7	11	12	21	11	2	12	4	10	16	9	10
Isot kaupungit/Major towns.....	13	20	19	16	19	18	17	22	15	17	27	20	19
Pienet kaupungit/Minor towns.....	23	17	17	9	23	17	13	20	16	25	26	20	19
Maalaiskunnat/Rural areas.....	27	29	20	20	33	26	13	29	24	22	31	24	25
KUNTARYHMÄ/TYPE OF MUNICIPALITY													
Kaupunkimaiset kunnat/Urban municipalities.....	13	14	15	13	19	15	12	18	12	15	23	16	15
Taajaan asutut kunnat/Semi-urban municipalities.....	21	27	18	11	26	20	14	22	23	19	29	21	20
Maaseutumaiset kunnat/Rural municipalities.....	31	30	23	22	38	29	13	33	23	31	33	27	28
AMMATTI/OCCUPATION													
Maataloustyö/Agricultural work.....	33	44	35	33	42	38	0	36	33	57	35	41	39
Tehdas-, rakennustyö tai vastaava/Industrial work.....	24	23	16	17	9	19	17	5	17	13	38	17	18
Toimisto- tai palvelutyö/Office work or services.....	12	19	14	12	29	16	12	21	15	18	19	18	17
Opiskelu tai koulunk./Studying.....	19	6	100	.	.	17	13	28	0	0	.	14	15
Kotirouva, kotiaiti, koti-isä/Homemaker.....	.	0	100	.	.	33	18	27	24	24	7	23	23
Eläkeläinen/Retired.....	0	0	25	4	24	20	0	0	10	9	31	26	23
Työtön/Unemployed.....	18	14	16	14	29	17	9	16	18	16	24	17	17
TUTKIMUSVUOSI/YEAR													
1978-1979.....	40	36	37	35	33	36	32	32	35	35	35	34	35
1980-1982.....	40	36	34	32	34	35	30	30	32	33	31	31	33
1983-1985.....	39	37	32	35	35	36	27	32	28	32	31	30	33
1986-1988.....	33	32	28	31	32	31	23	29	28	29	29	28	29
1989-1990.....
1991-1992.....
1993-1994.....
1995.....	17	16	19	19	22	19	10	18	16	19	19	16	17
1996.....	19	19	18	15	25	19	12	22	17	19	27	19	19

TAULUKKO 85.A. Miten usein syö jäätelöä (%).
 TABLE 85.A. Consumption of ice cream (%).

	Miehet/Males					Total	Naiset/Females					Total		
	Ikäryhmä/Age group						Total	Ikäryhmä/Age group					Total	
	15-24	25-34	35-44	45-54	55-64			15-24	25-34	35-44	45-54			55-64
Ei koskaan/Never.....	2.9	5.8	6.6	11.2	15.5	8.4	4.1	4.1	5.4	12.9	12.2	7.7	8.0	
Kerran viikossa tai harvemmin/Once a week or less.....	63.8	74.5	76.4	75.5	75.7	73.5	64.8	75.3	74.9	73.7	76.6	73.2	73.3	
Muutaman kerran viikossa/A few times a week.....	30.8	18.5	16.7	13.0	8.8	17.2	29.7	17.6	19.5	12.4	10.6	17.8	17.6	
Kerran päivässä tai useammin/Once a day or more often.....	2.5	1.2	.3	.3	.0	.8	1.5	3.1	.2	1.0	.6	1.3	1.1	
Yhteensä/Total (%).....	100.0	100.0	100.0	100.0	100.0	100.0	100.0	100.0	100.0	100.0	100.0	100.0	100.0	
Yhteensä/Total (N).....	279	330	347	384	284	1624	344	393	410	418	329	1894	3518	
Puuttavia/Missing (n).....	7	7	9	7	15	45	2	1	4	16	11	34	79	

 TAULUKKO 85.B. Niiden osuus, jotka syövät jäätelöä muutaman kerran viikossa tai useammin (%).
 TABLE 85.B. Proportion of persons eating ice cream a few times a week or more often (%).

	Miehet/Males					Total	Naiset/Females					Total		
	Ikäryhmä/Age group						Total	Ikäryhmä/Age group					Total	
	15-24	25-34	35-44	45-54	55-64			15-24	25-34	35-44	45-54			55-64
SIVIILISÄÄTY/MARITAL STATUS														
Naimisissa tai avoliitossa/Married or cohabiting.....	13	19	19	13	9	15	27	23	20	14	10	18	16	
Naimaton/Single.....	36	22	11	13	4	26	32	16	27	12	12	26	26	
Asumuserossa tai eronnut/Separated or divorced.....	.	0	10	12	4	9	.	13	9	11	14	12	10	
Leski/Widowed.....	.	.	100	0	22	25	.	.	25	18	13	15	17	
KOULUVUOSIA/ YEARS OF SCHOOL														
0-8 vuotta/0-8 years.....	44	0	18	10	11	15	48	0	13	15	11	16	15	
9-11 vuotta/9-11 years.....	46	17	18	17	9	22	37	18	12	14	12	19	21	
12 v. tai enemmän/12 years or more..	20	21	16	12	7	17	23	21	24	13	10	20	19	
KOULUVUOSIA/ YEARS OF SCHOOL														
0-9 vuotta/0-9 years.....	52	23	22	10	10	19	45	13	16	15	11	18	18	
10-12 vuotta/10-12 years.....	31	18	16	18	7	19	29	26	12	13	14	19	19	
13 v. tai enemmän/13 years or more..	19	20	16	13	8	16	24	20	25	13	8	20	18	
ASUINALUE/LIVING AREA														
Uusimaa/Province of Uusimaa.....	31	25	15	15	9	19	34	20	25	15	11	20	20	
Länsi-Suomi/Western Finland.....	41	20	19	17	12	22	28	19	20	20	8	19	20	
Keski-Suomi/Mid-Finland.....	32	13	17	9	6	15	39	24	20	7	13	20	18	
Kaakkois-Suomi/South-eastern Finland	35	26	18	14	17	20	38	13	15	16	13	18	19	
Itä-Suomi/Eastern Finland.....	30	19	13	8	6	13	21	20	11	16	11	16	15	
Pohjois-Suomi/Northern Finland.....	29	15	20	14	3	17	22	25	17	3	11	17	17	
KAUPUNGISTUMISASTE/URBANISATION														
Pääkaupunkiseutu/Helsinki														
Metropolitan area.....	21	25	14	15	12	18	37	18	27	17	12	22	20	
Isot kaupungit/Major towns.....	41	18	12	9	11	17	34	21	12	10	12	18	18	
Pienet kaupungit/Minor towns.....	27	18	16	13	7	16	28	15	24	10	13	18	17	
Maalaiskunnat/Rural areas.....	39	18	23	15	8	20	29	26	17	15	9	19	20	
KUNTARYHMÄ/TYP E OF MUNICIPALITY														
Kaupunkimaiset kunnat/Urban municipalities.....	29	19	13	12	10	16	33	20	23	13	13	20	18	
Taajaan asutut kunnat/Semi-urban municipalities.....	49	24	22	11	3	22	30	8	20	10	6	16	19	
Maaseutumaiset kunnat/Rural municipalities.....	30	19	24	17	9	20	28	28	13	16	11	19	19	
AMMATTI/OCCUPATION														
Maataloustyö/Agricultural work.....	0	19	20	14	11	15	0	0	25	29	22	21	18	
Tehdas-, rakennustyö tai vastaava/Industrial work.....	24	19	20	11	11	16	50	11	17	13	13	16	16	
Toimisto- tai palvelutyö/Office work or services.....	6	21	16	11	7	15	36	22	19	12	8	17	16	
Opiskelu tai koulunk./Studying.....	40	18	0	.	.	36	34	15	20	0	.	30	33	
Kotirouva, kotiäiti, koti-isä/Homemaker.....	.	50	0	.	.	33	9	24	21	18	7	19	20	
Eläkeläinen/Retired.....	100	50	15	12	8	10	0	0	30	27	13	15	13	
Työtön/Unemployed.....	21	18	14	24	3	17	14	24	21	10	11	16	16	
TUTKIMUSVUOSI/YEAR														
1978-1979.....	
1980-1982.....	
1983-1985.....	
1986-1988.....	
1989-1990.....	
1991-1992.....	
1993-1994.....	
1995.....	
1996.....	33	20	17	13	9	18	31	21	20	13	11	19	19	

TAULUKKO 86.A. Minkäläistä jäätelöä tavallisesti käyttää (%).
TABLE 86.A. What kind of ice cream does the respondent use normally (%).

	Miehet/Males					Total	Naiset/Females					Total	
	Ikäryhmä/Age group						Ikäryhmä/Age group						
	15-24	25-34	35-44	45-54	55-64		15-24	25-34	35-44	45-54	55-64		
Kasvirasvajäätelöä/Ice cream made of vegetable fat.....	26.3	23.2	18.3	19.0	15.3	20.4	35.5	26.9	31.6	31.1	30.6	31.0	26.1
Maito- tai kermajäätelöä/Ice cream made of milk or cream.....	70.5	72.2	75.3	72.4	74.3	73.0	60.8	71.1	63.7	57.9	60.3	62.9	67.5
Ei käytä jäätelöä/Do not use ice cream.....	3.2	4.6	6.4	8.6	10.4	6.7	3.8	2.0	4.7	11.0	9.1	6.1	6.4
Yhteensä/Total (%).....	100.0	100.0	100.0	100.0	100.0	100.0	100.0	100.0	100.0	100.0	100.0	100.0	100.0
Yhteensä/Total (N).....	278	327	344	373	268	1590	344	391	408	409	320	1872	3462
Puuttuvia/Missing (n).....	8	10	12	18	31	79	2	3	6	25	20	56	135

TAULUKKO 86.B. Tavallisesti kasvirasvajäätelöä käyttävien osuus (%).
TABLE 86.B. Proportion of persons using normally ice cream made of vegetable fat (%).

	Miehet/Males					Total	Naiset/Females					Total	
	Ikäryhmä/Age group						Ikäryhmä/Age group						
	15-24	25-34	35-44	45-54	55-64		15-24	25-34	35-44	45-54	55-64		
SIVIILISÄÄTY/MARITAL STATUS													
Naimisissa tai avoliitossa/Married or cohabiting.....	20	26	21	21	17	21	31	28	30	32	34	31	26
Naimaton/Single.....	27	18	8	11	5	20	36	27	38	35	33	34	27
Asumuserossa tai eronnut/Separated or divorced.....	.	13	14	9	14	12	.	20	34	24	21	26	21
Leski/Widowed.....	.	.	100	0	10	15	.	.	25	29	20	24	22
KOULUVUOSIA/ YEARS OF SCHOOL													
0-8 vuotta/0-8 years.....	31	50	15	17	14	17	20	33	38	37	33	34	25
9-11 vuotta/9-11 years.....	30	18	23	22	13	22	37	22	32	34	28	32	27
12 v. tai enemmän/12 years or more..	22	26	15	17	23	21	36	28	31	25	32	30	26
KOULUVUOSIA/ YEARS OF SCHOOL													
0-9 vuotta/0-9 years.....	29	27	16	17	15	19	34	30	35	37	31	34	26
10-12 vuotta/10-12 years.....	32	17	21	24	10	22	37	26	33	30	31	32	27
13 v. tai enemmän/13 years or more..	14	28	17	16	23	20	33	27	30	25	31	29	25
ASUINALUE/LIVING AREA													
Uusimaa/Province of Uusimaa.....	28	26	18	19	14	21	42	21	29	25	25	27	24
Länsi-Suomi/Western Finland.....	24	20	16	10	18	17	28	25	20	30	33	27	22
Keski-Suomi/Mid-Finland.....	16	24	20	19	12	18	33	31	33	32	22	30	25
Kaakkois-Suomi/South-eastern Finland	38	13	18	21	19	21	32	28	25	31	29	29	26
Itä-Suomi/Eastern Finland.....	35	30	30	30	18	28	48	33	51	42	48	44	36
Pohjois-Suomi/Northern Finland.....	29	24	10	29	14	21	35	31	43	47	43	39	31
KAUPUNGI- ja KUNNAT/URBANISATION													
Pääkaupunkiseutu/Helsinki Metropolitan area.....	29	25	17	25	10	21	47	18	27	24	22	26	24
Isot kaupungit/Major towns.....	22	24	17	23	13	20	34	26	27	35	28	30	25
Pienet kaupungit/Minor towns.....	28	14	22	16	23	21	35	24	32	28	35	31	26
Maalaiskunnat/Rural areas.....	27	28	17	17	14	20	32	35	36	35	34	35	28
KUNTARYHMÄ/TYPE OF MUNICIPALITY													
Kaupunkimaiset kunnat/Urban municipalities.....	24	22	18	20	17	20	39	25	30	29	29	30	26
Taaiaan asutut kunnat/Semi-urban municipalities.....	23	19	28	21	16	22	25	31	25	32	26	28	25
Maaseutumaiset kunnat/Rural municipalities.....	34	28	13	16	12	20	35	31	39	35	36	35	28
AMMATTI/OCCUPATION													
Maataloustyö/Agricultural work.....	33	13	20	14	6	14	0	45	50	53	23	40	26
Tehdas-, rakennustyö tai vastaava/Industrial work.....	17	22	25	17	6	19	50	16	18	54	38	33	22
Toimisto- tai palvelutyö/Office work or services.....	18	25	16	23	16	20	40	25	29	26	31	28	25
Opiskelu tai koulunkäynti/Studying.....	26	32	0	.	.	27	34	33	40	100	.	35	31
Koti- tai kotiteollinen/Kotiteollinen/Homemaker.....	.	0	0	.	.	0	36	32	41	56	33	37	37
Eläkeläinen/Retired.....	100	0	8	17	17	16	100	33	20	30	35	34	25
Työtön/Unemployed.....	39	20	14	16	29	22	31	21	44	27	25	29	25
TUOKAUSVUOSI/ YEAR													
1978-1979.....
1980-1982.....
1983-1985.....
1986-1988.....
1989-1990.....
1991-1992.....
1993-1994.....
1995.....	20	16	18	19	15	18	35	23	30	23	28	28	23
1996.....	26	23	18	19	15	20	35	27	32	31	31	31	26

SUOMALAISEN AIKUISVÄESTÖN TERVEYSKÄYTTÄYTYMINEN 1996 - HEALTH BEHAVIOUR AMONG FINNISH ADULT POPULATION 1996

TAULUKKO 87.A. Kupillisessa kahvia käytetyn sokerin määrä (palaa tai teelusikallista) sukupuolen ja iän mukaan (%).

TABLE 87.A. Quantity of sugar used in one cup of coffee (lumps of sugar or spoonfuls of granulated sugar) by sex and age (%).

	Miehet/Males					Total	Naiset/Females					Total	
	Ikäryhmä/Age group						Ikäryhmä/Age group						
	15-24	25-34	35-44	45-54	55-64		15-24	25-34	35-44	45-54	55-64		
Ei yhtään/None.....	49.5	44.4	46.0	49.5	46.3	47.1	72.8	75.4	76.8	79.4	68.8	74.9	62.1
Yksi/One.....	14.2	19.8	21.1	20.6	25.8	20.4	10.4	13.2	12.8	12.6	20.3	13.7	16.8
Kaksi/Two.....	25.8	25.2	24.9	22.0	22.3	24.0	13.3	9.6	8.1	6.5	10.3	9.4	16.1
Kolme/Three.....	7.6	7.6	6.5	6.1	3.1	6.2	1.8	1.0	1.5	.5	.3	1.0	3.4
Neljä/Four.....	1.5	2.1	1.5	1.6	2.1	1.7	1.2	.8	.5	.5	.0	.6	1.1
Viisi/Five.....	.7	.6	.0	.3	.0	.3	.3	.0	.2	.2	.0	.2	.2
Kuusi tai enemmän/Six or more.....	.7	.3	.0	.0	.3	.2	.3	.0	.0	.2	.3	.2	.2
Yhteensä/Total (%).....	100.0	100.0	100.0	100.0	100.0	100.0	100.0	100.0	100.0	100.0	100.0	100.0	100.0
Yhteensä/Total (N).....	275	329	341	378	287	1610	338	386	405	413	330	1872	3482
Puuttavia/Missing (n).....	11	8	15	13	12	59	8	8	9	21	10	56	115

TAULUKKO 87.B. Ei yhtään sokeria käyttäneiden osuus taustamuuttujien mukaan (%).

TABLE 87.B. Proportion of persons using no sugar at all by background variables (%).

	Miehet/Males					Total	Naiset/Females					Total	
	Ikäryhmä/Age group						Ikäryhmä/Age group						
	15-24	25-34	35-44	45-54	55-64		15-24	25-34	35-44	45-54	55-64		
SIVILISÄÄTY/MARITAL STATUS													
Naimisissa tai avoliitossa/Married or cohabiting.....	53	44	47	52	51	49	76	72	79	80	70	76	63
Naimaton/Single.....	49	46	42	34	30	45	72	85	81	84	68	76	60
Asumuserossa tai eronnut/Separated or divorced.....	.	38	45	50	27	41	.	87	59	74	63	68	58
Leski/Widowed.....	.	.	100	0	40	38	.	.	75	75	69	71	65
KOULUVUOSIA/YEARS OF SCHOOL													
0-8 vuotta/0-8 years.....	59	50	35	41	39	41	72	67	67	67	62	65	52
9-11 vuotta/9-11 years.....	52	38	41	46	43	44	66	66	67	79	71	71	58
12 v. tai enemmän/12 years or more..	47	48	52	61	66	53	78	77	83	85	75	80	69
KOULUVUOSIA/YEARS OF SCHOOL													
0-9 vuotta/0-9 years.....	54	28	30	41	39	40	74	67	59	72	66	68	54
10-12 vuotta/10-12 years.....	50	42	46	54	48	48	69	68	76	77	69	72	60
13 v. tai enemmän/13 years or more..	49	51	54	59	67	55	78	79	83	89	75	81	70
ASUINALUE/LIVING AREA													
Uusimaa/Province of Uusimaa.....	62	50	55	57	47	54	69	74	72	84	77	76	66
Länsi-Suomi/Western Finland.....	40	33	44	45	50	42	71	75	77	79	67	74	60
Keski-Suomi/Mid-Finland.....	48	51	48	52	43	48	75	81	85	80	71	78	65
Kaakkois-Suomi/South-eastern Finland	58	50	31	52	46	47	72	84	73	67	68	72	60
Itä-Suomi/Eastern Finland.....	55	44	50	46	47	48	76	73	74	92	55	74	61
Pohjois-Suomi/Northern Finland.....	40	39	39	34	44	39	77	69	79	70	61	72	56
KAUPUNGIKUNNAT/URBANISATION													
Pääkaupunkiseutu/Helsinki Metropolitan area.....	59	54	53	59	47	54	74	75	73	90	76	78	67
Isot kaupungit/Major towns.....	56	47	55	54	40	51	67	78	72	82	65	73	63
Pienet kaupungit/Minor towns.....	42	33	42	45	49	42	76	78	81	74	71	76	60
Maalaiskunnat/Rural areas.....	47	44	39	45	48	45	74	71	79	75	67	74	60
KUNTARYHMÄ/TYPE OF MUNICIPALITY													
Kaupunkimaiset kunnat/Urban municipalities.....	54	46	50	52	47	50	72	77	76	81	70	75	64
Taajaan asutut kunnat/Semi-urban municipalities.....	46	35	45	50	46	45	76	71	75	77	75	75	61
Maaseutumaiset kunnat/Rural municipalities.....	43	44	36	43	45	42	73	74	80	77	63	74	59
AMMATTI/OCCUPATION													
Maataloustyö/Agricultural work.....	33	38	33	30	44	36	100	82	83	67	78	76	55
Tehdas-, rakennustyö tai vastaava/Industrial work.....	39	43	41	46	32	42	50	61	70	83	73	71	47
Toimisto- tai palvelutyö/Office work or services.....	35	44	54	62	60	54	80	78	78	81	72	79	70
Opiskelu tai koulunk./Studying.....	55	53	0	.	.	55	73	80	80	100	.	74	66
Kotirouva, kotiäiti, koti-isä/Homemaker.....	.	100	0	.	.	67	73	74	89	75	47	74	74
Eläkeläinen/Retired.....	100	50	46	52	47	48	0	67	40	95	64	66	57
Työtön/Unemployed.....	36	36	37	27	48	36	71	61	62	65	78	67	50
TUTKIMUSVUOSI/YEAR													
1978-1979.....
1980-1982.....
1983-1985.....
1986-1988.....	36	38	39	40	35	38	66	75	71	63	57	67	53
1989-1990.....	40	37	41	41	39	40	69	74	73	69	58	69	55
1991-1992.....	42	38	43	40	43	41	69	73	76	72	64	71	57
1993-1994.....	44	46	44	46	44	45	66	78	78	73	67	73	60
1995.....	45	44	44	48	45	45	64	78	80	77	65	74	61
1996.....	49	44	46	49	46	47	73	75	77	79	69	75	62

SUOMALAISEN AIKUISVÄESTÖN TERVEYSKÄYTTÄYTYMINEN 1996 - HEALTH BEHAVIOUR AMONG FINNISH ADULT POPULATION 1996

 TAULUKKO 88.A. Kupillisessa teetä käytetyn sokerin määrä (palaa tai teelusikallista) sukupuolen ja iän mukaan (%).
 TABLE 88.A. Quantity of sugar used in one cup of tea (lumps of sugar or spoonfuls of granulated sugar) by sex and age (%).

	Miehet/Males					Total	Naiset/Females					Total	
	Ikäryhmä/Age group						Ikäryhmä/Age group						
	15-24	25-34	35-44	45-54	55-64		15-24	25-34	35-44	45-54	55-64		
Ei yhtään/None.....	53.3	55.1	64.6	67.6	66.2	61.6	56.0	69.8	75.7	74.2	69.1	69.2	65.6
Yksi/One.....	10.7	15.8	13.1	11.4	13.5	12.9	17.7	15.4	12.7	16.4	19.9	16.2	14.6
Kaksi/Two.....	23.5	19.5	14.9	15.9	16.9	18.0	19.2	12.5	10.3	7.5	11.0	12.0	14.8
Kolme/Three.....	10.3	6.5	6.3	4.0	2.3	5.8	5.6	1.6	.8	.8	.0	1.8	3.7
Neljä/Four.....	.7	2.2	.6	.9	1.2	1.1	.6	.5	.5	.8	.0	.5	.8
Viisi/Five.....	.7	.3	.6	.3	.0	.4	.3	.0	.0	.0	.0	.1	.2
Kuusi tai enemmän/Six or more.....	.7	.6	.0	.0	.0	.3	.6	.3	.0	.3	.0	.2	.2
Yhteensä/Total (%).....	100.0	100.0	100.0	100.0	100.0	100.0	100.0	100.0	100.0	100.0	100.0	100.0	100.0
Yhteensä/Total (N).....	272	323	336	352	260	1543	339	377	379	360	282	1737	3280
Puuttavia/Missing (n).....	14	14	20	39	39	126	7	17	35	74	58	191	317

 TAULUKKO 88.B. Ei yhtään sokeria käyttäneiden osuus taustamuuttujien mukaan (%).
 TABLE 88.B. Proportion of persons using no sugar at all by background variables (%).

	Miehet/Males					Total	Naiset/Females					Total	
	Ikäryhmä/Age group						Ikäryhmä/Age group						
	15-24	25-34	35-44	45-54	55-64		15-24	25-34	35-44	45-54	55-64		
SIVIILISÄKTY/MARITAL STATUS													
Naimisissa tai avoliitossa/Married or cohabiting.....	60	54	66	68	66	64	46	68	74	75	72	71	68
Naimaton/Single.....	52	55	68	62	67	57	58	72	80	77	52	64	60
Asumuserossa tai eronnut/Separated or divorced.....	.	75	41	70	72	62	.	86	83	70	69	76	70
Leski/Widowed.....	.	.	100	50	50	54	.	.	100	50	71	68	65
KOULLUVUOSIA/YEARS OF SCHOOL													
0-8 vuotta/0-8 years.....	53	50	88	66	69	69	36	83	69	58	68	62	66
9-11 vuotta/9-11 years.....	56	61	65	67	63	62	56	64	75	78	73	69	66
12 v. tai enemmän/12 years or more..	52	52	60	70	64	58	58	70	77	79	67	71	66
KOULLUVUOSIA/YEARS OF SCHOOL													
0-9 vuotta/0-9 years.....	57	59	74	69	67	66	53	72	77	66	69	67	67
10-12 vuotta/10-12 years.....	53	57	64	65	64	60	54	61	75	80	74	67	64
13 v. tai enemmän/13 years or more..	52	53	61	69	67	59	61	72	76	79	64	72	67
ASUINALUE/LIVING AREA													
Uusimaa/Province of Uusimaa.....	54	49	66	67	66	60	65	73	75	78	62	72	66
Länsi-Suomi/Western Finland.....	46	54	59	66	67	59	54	64	74	76	80	69	64
Keski-Suomi/Mid-Finland.....	54	60	74	68	59	63	79	78	71	67	72	68	68
Kaakkois-Suomi/South-eastern Finland	60	68	51	61	79	62	57	81	71	62	70	68	65
Itä-Suomi/Eastern Finland.....	50	62	58	81	65	64	42	72	87	91	62	70	67
Pohjois-Suomi/Northern Finland.....	60	54	73	71	70	65	45	53	73	66	74	61	63
KAUPUNGIKUNNAT/URBANISATION													
Pääkaupunkiseutu/Helsinki Metropolitan area.....	56	50	68	71	69	62	68	73	79	83	62	74	69
Isot kaupungit/Major towns.....	44	62	66	75	63	63	61	73	76	75	69	70	67
Pienet kaupungit/Minor towns.....	55	55	62	58	67	59	57	69	77	71	68	68	64
Maalaiskunnat/Rural areas.....	57	53	64	69	66	62	46	66	73	71	73	66	64
KUNTARYHMÄ/TYP OF MUNICIPALITY													
Kaupunkimaiset kunnat/Urban municipalities.....	52	56	66	69	66	62	63	72	76	77	66	71	67
Taajaan asutut kunnat/Semi-urban municipalities.....	52	53	60	69	53	58	51	65	83	64	75	67	63
Maaseutumaiset kunnat/Rural municipalities.....	57	55	65	64	73	63	41	65	71	73	73	65	64
AMMATTI/OCCUPATION													
Maataloustyö/Agricultural work.....	100	56	67	47	75	63	0	60	67	47	70	60	61
Tehdas-, rakennustyö tai vastaava/Industrial work.....	43	52	65	71	69	61	50	72	70	76	73	71	63
Toimisto- tai palvelutyö/Office work or services.....	53	57	61	69	65	62	50	72	75	77	71	73	69
Opiskelu tai koulunk./Studying.....	52	45	100	.	.	51	59	69	100	100	.	61	57
Kotirouva, kotiäiti, koti-isä/Homemaker.....	.	50	100	.	.	67	45	66	78	62	75	67	67
Eläkeläinen/Retired.....	100	100	67	58	69	68	0	33	70	78	67	67	68
Työtön/Unemployed.....	59	56	71	68	48	62	54	65	87	64	64	66	64
TUTKIMUSVUOSI/YEAR													
1978-1979.....
1980-1982.....
1983-1985.....
1986-1988.....	47	62	73	72	71	64	57	74	73	74	75	70	67
1989-1990.....	49	65	69	69	71	64	59	71	75	76	74	71	68
1991-1992.....	53	62	70	66	72	64	59	70	74	75	70	70	67
1993-1994.....	55	63	69	67	64	64	55	72	77	74	71	70	67
1995.....	52	65	70	70	72	66	57	67	78	72	71	69	68
1996.....	53	55	65	68	66	62	56	70	76	74	69	69	66

TAULUKKO 89.A. Suolan lisääminen ruokailtaessa sukupuolen ja iän mukaan (%).
 TABLE 89.A. Adding of salt to food by sex and age (%).

	Miehet/Males					Total	Naiset/Females					Total	
	Ikäryhmä/Age group						Ikäryhmä/Age group						
	15-24	25-34	35-44	45-54	55-64		15-24	25-34	35-44	45-54	55-64		
Ei juuri koskaan/Never.....	71.0	68.6	62.7	64.1	67.2	66.4	74.7	79.4	76.6	79.5	78.6	77.8	72.6
Tarpeen mukaan/When the food is not salty enough.....	28.7	29.3	35.5	33.9	31.0	31.9	24.1	19.6	22.2	19.1	20.5	21.0	26.0
Lähes aina ennen maistamista/Almost always before tasting.....	.4	2.1	1.7	2.1	1.7	1.7	1.2	1.0	1.2	1.4	.9	1.2	1.4
Yhteensä/Total (%).....	100.0	100.0	100.0	100.0	100.0	100.0	100.0	100.0	100.0	100.0	100.0	100.0	100.0
Yhteensä/Total (N).....	279	328	346	384	290	1627	344	393	410	419	332	1898	3525
Puuttuvia/Missing (n).....	7	9	10	7	9	42	2	1	4	15	8	30	72

 TAULUKKO 89.B. Ei juuri koskaan suolaa lisänneiden osuus taustamuuttujien mukaan (%).
 TABLE 89.B. Proportion of persons very seldom adding salt to food by background variables (%).

	Miehet/Males					Total	Naiset/Females					Total	
	Ikäryhmä/Age group						Ikäryhmä/Age group						
	15-24	25-34	35-44	45-54	55-64		15-24	25-34	35-44	45-54	55-64		
SIVIILISÄÄTY/MARITAL STATUS													
Naimisissa tai avoliitossa/Married or cohabiting.....	53	67	61	65	70	65	77	79	77	82	82	80	73
Naimaton/Single.....	73	75	64	69	65	71	74	81	79	62	74	75	73
Asumuserossa tai eronnut/Separated or divorced.....	.	38	72	55	48	57	.	80	73	76	73	75	68
Leski/Widowed.....	.	.	100	0	70	62	.	.	100	71	69	72	70
KOULUVUOSIA/YEARS OF SCHOOL													
0-8 vuotta/0-8 years.....	72	50	53	63	66	64	68	100	73	72	78	75	69
9-11 vuotta/9-11 years.....	74	61	62	65	67	65	70	74	75	77	80	75	70
12 v. tai enemmän/12 years or more..	69	73	65	66	72	69	80	80	78	86	78	80	76
KOULUVUOSIA/YEARS OF SCHOOL													
0-9 vuotta/0-9 years.....	75	60	53	63	67	65	76	77	74	74	78	76	70
10-12 vuotta/10-12 years.....	71	62	64	65	63	65	70	73	77	81	80	76	71
13 v. tai enemmän/13 years or more..	69	76	66	68	72	70	82	82	78	84	77	81	77
ASUINALUE/LIVING AREA													
Uusimaa/Province of Uusimaa.....	67	67	66	63	64	65	64	83	76	81	75	77	72
Länsi-Suomi/Western Finland.....	72	68	68	61	72	68	74	80	70	77	87	77	73
Keski-Suomi/Mid-Finland.....	79	73	70	73	68	72	82	73	80	74	80	78	75
Kaakkois-Suomi/South-eastern Finland	69	74	49	64	59	62	78	59	88	84	75	78	70
Itä-Suomi/Eastern Finland.....	70	56	53	64	75	63	70	84	83	92	76	81	72
Pohjois-Suomi/Northern Finland.....	67	71	61	57	64	64	84	87	71	78	78	80	72
KAUPUNGISTUMISASTE/URBANISATION													
Pääkaupunkiseutu/Helsinki Metropolitan area.....	64	69	67	67	66	67	69	83	76	83	76	78	73
Isot kaupungit/Major towns.....	67	77	73	70	66	71	83	78	78	76	82	80	76
Pienet kaupungit/Minor towns.....	71	61	58	58	77	64	77	81	71	77	76	77	70
Maalaiskunnat/Rural areas.....	76	67	58	64	62	65	69	76	79	81	79	77	72
KUNTARYHMÄ/TYPE OF MUNICIPALITY													
Kaupunkimaiset kunnat/Urban municipalities.....	70	71	63	64	66	67	78	79	77	78	78	78	73
Taajaan asutut kunnat/Semi-urban municipalities.....	72	51	65	68	72	66	71	92	66	85	85	79	73
Maaseutumaiset kunnat/Rural municipalities.....	72	71	60	61	67	66	68	75	81	81	76	77	72
AMMATTI/OCCUPATION													
Maataloustyö/Agricultural work.....	100	63	70	86	58	71	100	91	67	86	78	81	76
Tehdas-, rakennustyö tai vastaava/Industrial work.....	63	70	63	66	63	66	33	79	78	79	81	76	68
Toimisto- tai palvelutyö/Office work or services.....	71	74	66	66	78	69	76	79	80	80	78	79	76
Opiskelu tai koulunk./Studying.....	73	74	0	.	.	73	77	73	100	67	.	77	75
Kotirouva, kotiäiti, koti-isä/Homemaker.....	.	50	100	.	.	67	73	84	76	82	73	80	80
Eläkeläinen/Retired.....	100	50	58	62	68	66	100	67	70	83	80	79	72
Työtön/Unemployed.....	68	53	50	47	61	55	63	74	59	71	81	70	61
TUTKIMUSVUOSI/YEAR													
1978-1979.....
1980-1982.....	61	54	56	56	61	57	60	64	70	69	75	67	62
1983-1985.....	59	58	54	59	59	57	61	66	69	69	71	67	63
1986-1988.....	61	56	55	55	61	57	68	68	71	72	72	70	64
1989-1990.....	66	62	58	59	58	61	67	66	69	71	73	69	65
1991-1992.....	61	62	61	62	61	61	73	74	74	74	78	74	68
1993-1994.....	61	65	62	61	63	62	71	76	73	75	78	74	69
1995.....	65	63	60	65	65	63	72	70	74	73	76	73	69
1996.....	71	69	63	64	67	66	75	79	77	79	79	78	73

TAULUKKO 90.A. Kotona pääasiassa käytetyn suolan laatu sukupuolen ja iän mukaan (%).
TABLE 90.A. Type of salt usually consumed at home by sex and age (%).

	Miehet/Males					Total	Naiset/Females					Total		
	Ikäryhmä/Age group						Total	Ikäryhmä/Age group					Total	
	15-24	25-34	35-44	45-54	55-64			15-24	25-34	35-44	45-54			55-64
Tavallista jodipitoista ruokasuolaa/Iod-containing salt...	61.5	64.8	64.5	58.6	60.5	62.0	59.1	61.2	58.6	54.7	49.8	56.9	59.2	
Merisuolaa/Sea salt.....	.7	1.5	2.9	4.8	5.7	3.2	.6	1.3	2.2	4.0	6.6	2.8	3.0	
Mineraalisuolaa/Mineral salt.....	28.4	20.8	24.4	30.0	28.5	26.4	25.9	26.8	27.8	32.7	37.0	29.9	28.3	
Muuta/Some other kind of salt.....	5.8	8.9	5.5	4.8	4.3	5.9	11.5	8.7	9.1	7.4	6.0	8.5	7.3	
Ei käytetä suolaa/Don't use salt at all.....	3.6	4.0	2.6	1.9	1.1	2.6	2.9	2.0	2.2	1.2	.6	1.8	2.2	
Yhteensä/Total (%).....	100.0	100.0	100.0	100.0	100.0	100.0	100.0	100.0	100.0	100.0	100.0	100.0	100.0	
Yhteensä/Total (N).....	275	327	344	377	281	1604	340	392	406	404	319	1861	3465	
Puuttuvia/Missing (n).....	11	10	12	14	18	65	6	2	8	30	21	67	132	

TAULUKKO 90.B. Mineraalisuolaa käyttävien osuus taustamuuttujien mukaan (%).
TABLE 90.B. Proportion of persons using mainly mineral salt by background variables (%).

	Miehet/Males					Total	Naiset/Females					Total		
	Ikäryhmä/Age group						Total	Ikäryhmä/Age group					Total	
	15-24	25-34	35-44	45-54	55-64			15-24	25-34	35-44	45-54			55-64
SIVIILISÄÄTY/MARITAL STATUS														
Naimisissa tai avoliitossa/Married or cohabiting.....	17	21	28	31	29	28	14	27	32	34	39	31	30	
Naimaton/Single.....	30	22	16	27	30	26	29	28	19	35	42	29	27	
Asumuserossa tai eronnut/Separated or divorced.....	.	0	10	23	25	17	.	27	14	25	29	23	21	
Leski/Widowed.....	.	.	0	0	11	8	.	.	0	24	32	27	23	
KOULUVUOSIA/ YEARS OF SCHOOL														
0-8 vuotta/0-8 years.....	38	50	21	29	22	26	24	17	17	19	34	27	26	
9-11 vuotta/9-11 years.....	32	11	20	25	27	23	27	16	29	31	39	30	26	
12 v. tai enemmän/12 years or more..	23	26	29	36	44	30	24	28	28	41	43	31	30	
KOULUVUOSIA/ YEARS OF SCHOOL														
0-9 vuotta/0-9 years.....	37	10	19	31	25	27	25	20	23	23	36	28	28	
10-12 vuotta/10-12 years.....	25	14	20	26	22	21	26	21	28	33	38	29	25	
13 v. tai enemmän/13 years or more..	25	29	31	34	45	32	26	29	28	43	42	32	32	
ASUINALUE/LIVING AREA														
Uusimaa/Province of Uusimaa.....	33	24	33	40	41	33	29	31	26	33	40	31	32	
Länsi-Suomi/Western Finland.....	30	16	21	32	32	26	25	26	24	32	43	30	28	
Keski-Suomi/Mid-Finland.....	22	21	26	24	27	24	23	29	33	36	39	32	29	
Kaakkois-Suomi/South-eastern Finland	21	22	23	34	14	25	34	28	32	30	30	31	28	
Itä-Suomi/Eastern Finland.....	35	15	15	16	20	19	27	20	20	40	33	27	23	
Pohjois-Suomi/Northern Finland.....	29	24	20	20	22	23	20	22	31	25	28	25	24	
KAUPUNGI- JA KAUPUNGINALUE/URBANISATION														
Pääkaupunkiseutu/Helsinki														
Metropolitan area.....	37	24	30	41	48	35	31	34	22	37	46	34	34	
Isot kaupungit/Major towns.....	30	18	26	29	25	25	24	28	30	35	39	31	29	
Pienet kaupungit/Minor towns.....	23	23	22	28	23	24	24	26	34	31	39	31	27	
Maalaiskunnat/Rural areas.....	28	20	22	27	25	25	26	21	26	29	30	26	26	
KUNTARYHMÄ/TYPE OF MUNICIPALITY														
Kaupunkimaiset kunnat/Urban municipalities.....	30	22	26	35	33	29	27	31	28	34	41	32	31	
Taajaan asutut kunnat/Semi-urban municipalities.....	26	14	35	23	16	24	22	10	36	38	28	28	26	
Maaseutumaiset kunnat/Rural municipalities.....	26	22	14	23	26	22	26	24	23	25	32	26	24	
AMMATTI/OCCUPATION														
Maataloustyö/Agricultural work.....	0	13	10	24	11	14	100	27	33	24	26	28	21	
Tehdas-, rakennustyö tai vastaava/Industrial work.....	17	14	24	27	21	21	17	11	26	27	25	22	22	
Toimisto- tai palvelutyö/Office work or services.....	24	28	34	38	37	34	26	29	27	36	34	31	32	
Opiskelu tai koulunkäynti/Studying.....	33	29	0	.	.	33	27	25	40	67	.	27	29	
Kotirouva, kotiäiti, koti-iskä/Homemaker.....	.	0	0	0	18	26	32	18	27	
Eläkeläinen/Retired.....	0	0	0	16	31	25	0	33	20	18	39	35	30	
Työttömä/Unemployed.....	24	18	8	19	21	17	24	21	26	30	44	29	22	
TUHKIMUSVUOSI/ YEAR														
1978-1979.....	
1980-1982.....	
1983-1985.....	
1986-1988.....	
1989-1990.....	
1991-1992.....	18	16	16	20	17	17	18	19	24	26	21	22	20	
1993-1994.....	16	19	16	24	19	19	19	18	22	29	23	22	21	
1995.....	
1996.....	28	21	24	30	28	26	26	27	28	33	37	30	28	

SUOMALAISEN AIKUISVÄESTÖN TERVEYSKÄYTTÄYTYMINEN 1996 - HEALTH BEHAVIOUR AMONG FINNISH ADULT POPULATION 1996

TAULUKKO 91.A. Käytetyn voin tai margariinin suolaisuus sukupuolen ja iän mukaan (%).
TABLE 91.A. Salt content of used butter or margarine by sex and age (%).

	Miehet/Males					Total	Naiset/Females					Total		
	Ikäryhmä/Age group						Total	Ikäryhmä/Age group					Total	
	15-24	25-34	35-44	45-54	55-64			15-24	25-34	35-44	45-54			55-64
Normaalisuolainen/Normal salted.....	60.2	54.7	59.2	55.5	57.7	57.3	54.7	53.7	56.1	56.4	52.1	54.7	55.9	
Voimakassuolainen/Heavily salted....	4.3	4.6	8.1	8.6	9.6	7.1	3.8	4.8	4.9	6.7	5.2	5.1	6.0	
Vähäsuolainen tai suolaton/Slightly salted or unsalted.....	28.3	31.6	27.7	26.4	28.2	28.4	32.6	35.4	34.1	31.7	37.0	34.1	31.4	
Ei käytä kumpaakaan/I don't use butter or margarine at all.....	7.2	9.1	4.9	9.4	4.5	7.1	9.0	6.1	4.9	5.2	5.8	6.1	6.6	
Yhteensä/Total (%).....	100.0	100.0	100.0	100.0	100.0	100.0	100.0	100.0	100.0	100.0	100.0	100.0	100.0	
Yhteensä/Total (N).....	279	329	346	382	291	1627	344	393	410	420	330	1897	3524	
Puuttavia/Missing (n).....	7	8	10	9	8	42	2	1	4	14	10	31	73	

TAULUKKO 91.B. Vähäsuolaista tai suolaton voita tai margariinia käyttäneiden osuus taustamuuttujien mukaan (%).
TABLE 91.B. Proportion of consumers of slightly salted or unsalted butter or margarine by background variables (%).

	Miehet/Males					Total	Naiset/Females					Total		
	Ikäryhmä/Age group						Total	Ikäryhmä/Age group					Total	
	15-24	25-34	35-44	45-54	55-64			15-24	25-34	35-44	45-54			55-64
SIVIILISÄÄTY/MARITAL STATUS														
Naimisissa tai avoliitossa/Married or cohabiting.....	37	35	30	28	29	30	34	36	34	34	37	35	33	
Naimaton/Single.....	27	28	22	32	26	27	33	32	31	35	38	33	30	
Asumuserossa tai eronnut/Separated or divorced.....	.	0	21	12	35	20	.	60	34	19	33	31	27	
Leski/Widowed.....	.	.	0	0	10	8	.	.	50	29	41	38	32	
KOULUVUOSIA/YEARS OF SCHOOL														
0-8 vuotta/0-8 years.....	35	0	24	27	26	27	44	17	40	26	33	32	29	
9-11 vuotta/9-11 years.....	32	22	24	26	23	26	31	25	34	32	42	33	30	
12 v. tai enemmän/12 years or more..	23	37	31	26	43	32	33	38	34	32	38	35	34	
KOULUVUOSIA/YEARS OF SCHOOL														
0-9 vuotta/0-9 years.....	31	23	20	27	25	26	38	20	43	28	36	34	30	
10-12 vuotta/10-12 years.....	32	23	26	28	32	28	31	29	34	34	38	32	30	
13 v. tai enemmän/13 years or more..	18	40	33	25	40	32	31	39	35	32	39	36	34	
ASUINALUE/LIVING AREA														
Uusimaa/Province of Uusimaa.....	36	34	38	21	36	33	32	38	32	24	43	33	33	
Länsi-Suomi/Western Finland.....	22	20	27	33	35	28	24	28	26	32	41	30	29	
Keski-Suomi/Mid-Finland.....	29	40	21	24	26	28	38	44	35	34	32	36	32	
Kaakkois-Suomi/South-eastern Finland	35	43	33	30	28	33	43	31	32	39	34	36	34	
Itä-Suomi/Eastern Finland.....	30	30	23	28	22	26	33	33	49	44	39	39	33	
Pohjois-Suomi/Northern Finland.....	22	29	18	20	9	20	31	35	41	32	27	34	27	
KAUPUNGISTUMISASTE/URBANISATION														
Pääkaupunkiseutu/Helsinki Metropolitan area.....	39	38	42	27	34	36	35	40	35	31	47	37	37	
Isot kaupungit/Major towns.....	30	41	34	34	24	33	34	42	37	39	35	38	35	
Pienet kaupungit/Minor towns.....	28	20	20	27	34	25	35	24	36	28	45	33	29	
Maalaiskunnat/Rural areas.....	23	29	22	21	24	24	29	34	31	30	29	31	27	
KUNTARYHMÄ/TYPE OF MUNICIPALITY														
Kaupunkimaiset kunnat/Urban municipalities.....	31	35	32	29	33	32	36	38	37	33	43	37	35	
Taajaan asutut kunnat/Semi-urban municipalities.....	28	27	31	23	26	27	27	29	31	31	27	29	28	
Maaseutumaiset kunnat/Rural municipalities.....	21	25	16	23	20	21	28	32	31	29	27	29	25	
AMMATTI/OCCUPATION														
Maataloustyö/Agricultural work.....	33	13	15	24	16	18	100	27	17	29	4	19	18	
Tehdas-, rakennustyö tai vastaava/Industrial work.....	29	28	26	22	17	25	17	16	48	25	31	30	26	
Toimisto- tai palvelutyö/Office work or services.....	18	39	35	30	35	34	38	36	35	33	37	35	35	
Opiskelu tai koulunk./Studying.....	29	35	0	.	.	30	32	45	40	33	.	34	32	
Kotirouva, kotiäiti, koti-isä/Homeemaker.....	.	50	0	.	.	33	45	44	31	33	40	40	40	
Eläkeläinen/Retired.....	0	25	25	35	35	34	0	33	30	39	43	41	37	
Työtön/Unemployed.....	35	29	14	21	13	22	23	21	26	26	38	27	24	
TUTKIMUSVUOSI/YEAR														
1978-1979.....	
1980-1982.....	
1983-1985.....	2	2	2	1	3	2	2	3	2	4	2	3	2	
1986-1988.....	9	8	9	11	12	9	13	11	14	13	15	13	11	
1989-1990.....	15	16	17	17	14	16	19	18	18	18	21	19	17	
1991-1992.....	18	17	17	16	18	17	22	20	22	17	20	20	19	
1993-1994.....	21	22	22	24	22	22	26	25	26	21	25	25	23	
1995.....	25	20	26	22	26	24	26	26	28	26	36	28	26	
1996.....	28	32	28	26	28	28	33	35	34	32	37	34	31	

TAULUKKO 92.A. Kaupan valmisruokien syöminen sukupuolen ja iän mukaan (%).
 TABLE 92.A. Eating of ready-to-eat food products by sex and age (%).

	Miehet/Males					Total	Naiset/Females					Total	
	Ikäryhmä/Age group						Ikäryhmä/Age group						
	15-24	25-34	35-44	45-54	55-64		15-24	25-34	35-44	45-54	55-64		
Päivittäin/Daily.....	2.5	2.4	1.4	.5	.7	1.5	1.7	.0	1.0	1.0	.6	.8	1.1
2-3 kertaa viikossa/2-3 times a week	26.4	17.3	17.6	9.2	4.1	14.7	11.9	14.2	11.0	6.4	4.8	9.8	12.0
Kerran viikossa/Once a week.....	26.4	29.8	21.9	12.6	9.0	19.8	27.0	26.7	21.3	11.2	6.1	18.6	19.1
2-3 kertaa kuukaudessa/2-3 times a month.....	28.6	31.6	32.0	32.5	24.8	30.2	38.4	32.8	32.8	26.7	13.9	29.2	29.6
Muutaman kerran vuodessa tai harvemmin/A few times a year or..	13.2	15.5	21.6	37.7	40.3	26.0	18.0	23.4	25.5	41.3	46.7	30.9	28.6
En koskaan/Never.....	2.9	3.3	5.5	7.6	21.0	7.9	2.9	2.8	8.3	13.4	27.9	10.7	9.4
Yhteensä/Total (%).....	100.0	100.0	100.0	100.0	100.0	100.0	100.0	100.0	100.0	100.0	100.0	100.0	100.0
Yhteensä/Total (N).....	280	329	347	382	290	1628	344	393	408	419	330	1894	3522
Puuttuvia/Missing (n).....	6	8	9	9	9	41	2	1	6	15	10	34	75

 TAULUKKO 92.B. Vähintään 2-3 kertaa viikossa valmisruokia syövien osuus taustamuuttujien mukaan (%).
 TABLE 92.B. Proportion of persons eating ready-to-eat food products more than 2-3 times a week by background variables (%).

	Miehet/Males					Total	Naiset/Females					Total	
	Ikäryhmä/Age group						Ikäryhmä/Age group						
	15-24	25-34	35-44	45-54	55-64		15-24	25-34	35-44	45-54	55-64		
SIVIILISÄÄTY/MARITAL STATUS													
Naimisissa tai avoliitossa/Married or cohabiting.....	40	15	15	9	2	11	18	14	9	5	5	9	10
Naimaton/Single.....	28	29	31	16	13	27	12	17	27	20	9	15	21
Asumuserossa tai eronnut/Separated or divorced.....	.	38	24	6	24	19	.	0	12	15	7	10	14
Leski/Widowed.....	.	.	100	0	10	15	.	.	50	12	6	11	12
KOULUVUOSIA/ YEARS OF SCHOOL													
0-8 vuotta/0-8 years.....	22	0	18	9	4	9	12	0	10	7	2	5	7
9-11 vuotta/9-11 years.....	27	23	16	10	5	17	12	16	7	4	8	8	12
12 v. tai enemmän/12 years or more..	33	18	21	10	7	19	16	14	15	12	7	14	16
KOULUVUOSIA/ YEARS OF SCHOOL													
0-9 vuotta/0-9 years.....	22	27	17	10	4	12	20	23	8	5	4	8	10
10-12 vuotta/10-12 years.....	30	22	17	7	5	18	11	12	11	5	7	9	14
13 v. tai enemmän/13 years or more..	36	17	22	12	8	19	14	14	14	13	8	13	15
ASUINALUE/LIVING AREA													
Uusimaa/Province of Uusimaa.....	37	22	24	16	6	21	14	16	18	10	8	14	17
Länsi-Suomi/Western Finland.....	28	13	13	11	3	14	14	12	6	1	3	7	10
Keski-Suomi/Mid-Finland.....	38	22	31	4	5	19	11	15	14	6	10	11	15
Kaakkois-Suomi/South-eastern Finland	23	22	13	8	3	12	14	6	7	16	2	9	10
Itä-Suomi/Eastern Finland.....	15	26	8	5	8	11	15	11	11	8	4	10	11
Pohjois-Suomi/Northern Finland.....	18	18	16	9	3	14	14	20	10	5	0	11	12
KAUPUNGI- ja KUNNAT/URBANISATION													
Pääkaupunkiseutu/Helsinki													
Metropolitan area.....	38	19	25	17	8	21	16	16	22	12	9	15	17
Isot kaupungit/Major towns.....	39	20	23	7	7	19	13	16	9	8	10	11	15
Pienet kaupungit/Minor towns.....	25	21	17	7	6	15	10	8	9	8	0	7	11
Maalaiskunnat/Rural areas.....	21	19	14	11	2	13	16	16	11	4	4	10	11
KUNTARYHMÄ/TYPEN OF MUNICIPALITY													
Kaupunkimaiset kunnat/Urban municipalities.....	33	20	22	9	6	18	14	15	14	10	6	12	14
Taajaan asutut kunnat/Semi-urban municipalities.....	21	19	22	8	3	15	16	16	8	6	4	10	12
Maaseutumaiset kunnat/Rural municipalities.....	26	19	10	13	4	14	11	10	11	2	4	8	11
AMMATTI/OCCUPATION													
Maataloustyö/Agricultural work.....	33	6	15	10	0	9	0	0	8	0	0	1	5
Tehdas-, rakennustyö tai vastaava/Industrial work.....	27	23	16	10	3	16	17	16	9	0	6	8	15
Toimisto- tai palvelutyö/Office work or services.....	29	20	19	10	4	15	10	14	13	9	5	11	12
Opiskelu tai koulunk./Studying.....	29	12	100	.	.	26	12	15	0	0	.	12	18
Kotirouva, kotiäiti, koti-isä/Homemaker.....	.	0	0	.	.	0	18	16	10	6	13	13	13
Eläkeläinen/Retired.....	0	0	38	8	7	9	100	33	20	5	6	7	8
Työtön/Unemployed.....	35	22	20	10	3	18	29	13	12	10	8	14	16
TUTKIMUSVUOSI/YEAR													
1978-1979.....
1980-1982.....
1983-1985.....
1986-1988.....
1989-1990.....	23	18	12	10	8	14	11	10	6	5	3	7	11
1991-1992.....	20	21	13	9	8	14	14	12	9	4	4	9	11
1993-1994.....	20	20	17	10	9	15	14	12	9	6	3	9	12
1995.....	26	21	17	12	8	17	12	15	11	6	5	10	13
1996.....	29	20	19	10	5	16	14	14	12	7	5	11	13

SUOMALAISEN AIKUISVÄESTÖN TERVEYSKÄYTTÄYTYMINEN 1996 - HEALTH BEHAVIOUR AMONG FINNISH ADULT POPULATION 1996

TAULUKKO 93.A. Elintapojen muuttaminen terveydellisistä syistä viimeksi kuluneen vuoden aikana sukupuolen ja iän mukaan (%).
TABLE 93.A. Reported changes in health habits during the last year by sex and age (%).

	Miehet/Males					Total	Naiset/Females					Total	
	Ikäryhmä/Age group						Ikäryhmä/Age group						
	15-24	25-34	35-44	45-54	55-64		15-24	25-34	35-44	45-54	55-64		
Vähentänyt rasvan määrää/Decreased consumption of fat.....	21.7	24.3	28.7	38.9	44.5	31.8	33.2	31.0	40.3	41.5	56.2	40.2	36.3
Muuttanut rasvan laatua/Changed quality of fat.....	9.1	13.1	12.1	18.4	18.4	14.4	12.4	14.5	17.9	17.5	24.4	17.3	15.9
Lisännyt kasvien käyttöä/Increased consumption of fat.....	21.3	26.7	21.9	30.4	35.1	27.1	32.9	33.0	33.3	34.3	41.5	34.9	31.3
Vähentänyt sokerin käyttöä/Decreased consumption of sugar.....	16.8	17.8	16.9	21.2	25.8	19.7	26.9	19.0	25.4	22.4	31.8	24.8	22.4
Vähentänyt suolan käyttöä/Decreased consumption of salt.....	15.4	22.0	24.7	28.9	38.1	25.9	22.3	24.6	30.4	33.4	41.8	30.4	28.4
Lisännyt liikuntaa/Increased physical activity.....	32.9	32.0	32.0	32.5	30.8	32.1	46.8	37.3	43.0	37.1	38.2	40.4	36.5
Vähentänyt alkoholin käyttöä/Decreased consumption of alcohol.....	9.1	16.6	12.9	15.9	19.7	14.9	13.9	14.0	13.0	9.2	5.3	11.2	12.9
Vähentänyt tupakointia/Decreased smoking.....	9.1	11.9	7.3	8.4	8.4	9.0	11.0	8.4	6.5	6.5	2.6	7.0	7.9
Laihduttanut/Has been on a diet.....	7.7	13.6	20.2	22.0	21.4	17.4	22.3	26.6	30.9	27.0	21.5	25.9	22.0
Ei muuttanut elintapojaan/Not changed health habits.....	39.5	32.3	35.1	26.1	24.4	31.3	27.5	24.6	23.2	24.9	16.8	23.5	27.1
Yhteensä/Total (N).....	286	337	356	391	299	1669	346	394	414	434	340	1928	3597

TAULUKKO 93.B. Ruokatottumuksia muuttaneiden osuus taustamuuttujien mukaan (%).
TABLE 93.B. Proportion of persons who have changed dietary habits by background variables (%).

	Miehet/Males					Total	Naiset/Females					Total	
	Ikäryhmä/Age group						Ikäryhmä/Age group						
	15-24	25-34	35-44	45-54	55-64		15-24	25-34	35-44	45-54	55-64		
SIVIILISÄÄTY/MARITAL STATUS													
Naimisissa tai avoliitossa/Married or cohabiting.....	66	52	51	64	65	58	56	64	65	66	78	67	63
Naimaton/Single.....	43	56	41	75	60	49	61	52	55	63	76	60	54
Asumuserossa tai eronnut/Separated or divorced.....	.	50	47	47	63	52	.	80	61	53	80	65	60
Leski/Widowed.....	.	.	0	50	90	77	.	.	0	59	76	65	67
KOULUVUOSIA/YEARS OF SCHOOL													
0-8 vuotta/0-8 years.....	45	100	39	77	66	65	60	50	70	70	78	73	69
9-11 vuotta/9-11 years.....	44	53	55	64	62	55	58	70	69	67	80	68	62
12 v. tai enemmän/12 years or more..	45	52	46	53	67	51	60	60	59	57	74	61	56
KOULUVUOSIA/YEARS OF SCHOOL													
0-9 vuotta/0-9 years.....	46	58	46	72	68	63	61	70	69	68	79	71	67
10-12 vuotta/10-12 years.....	43	53	50	66	56	53	59	66	70	67	80	67	60
13 v. tai enemmän/13 years or more..	47	52	48	50	67	51	58	59	57	56	72	59	56
ASUINALUE/LIVING AREA													
Uusimaa/Province of Usimaa.....	47	55	41	56	57	51	64	58	65	64	70	64	58
Länsi-Suomi/Western Finland.....	51	50	56	63	71	58	55	60	60	67	76	63	61
Keski-Suomi/Mid-Finland.....	36	53	45	62	67	53	53	67	63	58	78	63	59
Kaakkois-Suomi/South-eastern Finland	30	30	54	72	61	55	59	66	51	69	85	68	62
Itä-Suomi/Eastern Finland.....	35	50	46	70	61	54	67	60	80	72	83	71	63
Pohjois-Suomi/Northern Finland.....	58	65	52	67	79	63	65	64	61	61	79	65	64
KAUPUNGIKUNNAT/URBANISATION													
Pääkaupunkiseutu/Heelsinki Metropolitan area.....	56	55	42	52	56	52	65	59	63	64	72	64	58
Isot kaupungit/Major towns.....	40	51	59	60	67	56	53	59	65	66	79	64	60
Pienet kaupungit/Minor towns.....	45	44	47	72	61	55	65	68	62	54	79	65	60
Maalaiskunnat/Rural areas.....	43	60	45	64	72	57	58	62	62	69	78	66	62
KUNTARYHMÄ/TYPE OF MUNICIPALITY													
Kaupunkimaiset kunnat/Urban municipalities.....	46	51	51	61	63	55	59	62	61	61	77	64	60
Taajaan asutut kunnat/Semi-urban municipalities.....	38	50	40	69	69	53	50	66	75	68	73	66	60
Maaseutumaiset kunnat/Rural municipalities.....	48	59	45	66	69	58	71	59	60	69	81	67	63
AMMATTI/OCCUPATION													
Maataloustyö/Agricultural work.....	100	69	25	73	50	56	100	27	75	68	78	67	61
Tehdas-, rakennustyö tai vastaava/Industrial work.....	37	52	61	69	59	59	67	63	58	60	65	62	59
Toimisto- tai palvelutyö/Office work or services.....	50	48	46	59	61	52	67	62	59	63	76	63	59
Opiskelu tai koulunk./Studying.....	46	59	0	.	.	48	58	65	60	100	.	60	55
Kotirouva, perheenemäntä/Housewife..	.	50	0	.	.	33	64	72	66	68	69	69	68
Ei-aktiivinen/Retired.....	0	50	50	67	69	66	100	67	80	70	78	77	71
Työtön/Unemployed.....	46	59	47	57	78	56	57	47	76	52	86	64	60
TUTKIMUSVUOSI/YEAR													
1978-1979.....	53	55	54	60	55	55	76	73	74	72	75	74	64
1980-1982.....	44	51	54	52	55	51	68	70	70	73	72	71	61
1983-1985.....	38	43	48	53	52	46	63	62	65	69	69	65	56
1986-1988.....	44	49	52	58	61	52	64	62	67	73	75	68	61
1989-1990.....	49	50	62	62	65	57	68	68	68	74	78	71	64
1991-1992.....	46	50	54	60	64	54	67	62	65	69	77	67	61
1993-1994.....	45	49	49	59	62	53	65	61	58	66	77	65	59
1995.....	49	48	54	55	69	55	65	64	66	69	74	67	61
1996.....	45	53	48	64	65	55	60	62	63	64	77	65	60

SUOMALAISEN AIKUISVÄESTÖN TERVEYSKÄYTTÄYTYMINEN 1996 - HEALTH BEHAVIOUR AMONG FINNISH ADULT POPULATION 1990

TAULUKKO 94.A. Alkoholijuomien käyttö viimeksi kuluneen 12 kuukauden aikana sukupuolen ja iän mukaan (%).
TABLE 94.A. Consumption of alcoholic drinks during the last 12 months by sex and age (%).

	Miehet/Males					Total	Naiset/Females					Total	
	Ikäryhmä/Age group						Ikäryhmä/Age group						
	15-24	25-34	35-44	45-54	55-64		15-24	25-34	35-44	45-54	55-64		
On käyttänyt/Yes.....	80.5	94.3	92.6	92.5	89.0	90.2	88.1	89.5	91.2	86.6	71.7	85.9	87.9
Ei ole käyttänyt/No.....	19.5	5.7	7.4	7.5	11.0	9.8	11.9	10.5	8.8	13.4	28.3	14.1	12.1
Yhteensä/Total (%).....	100.0	100.0	100.0	100.0	100.0	100.0	100.0	100.0	100.0	100.0	100.0	100.0	100.0
Yhteensä/Total (N).....	282	335	353	385	291	1646	344	391	409	426	322	1892	3538
Puuttuvia/Missing (n).....	4	2	3	6	8	23	2	3	5	8	18	36	59

TAULUKKO 94.B Niiden osuus taustamuuttujien mukaan, jotka viimeksi kuluneen 12 kuukauden aikana eivät ole käyttäneet alkoholijuomia (%).
TABLE 94.B. Proportion of persons not consuming alcoholic drinks during the last 12 months by background variables (%).

	Miehet/Males					Total	Naiset/Females					Total	
	Ikäryhmä/Age group						Ikäryhmä/Age group						
	15-24	25-34	35-44	45-54	55-64		15-24	25-34	35-44	45-54	55-64		
SIVILISÄÄTY/MARITAL STATUS													
Naimisissa tai avoliitossa/Married or cohabiting.....	0	4	5	6	11	6	4	12	8	13	30	14	11
Naimaton/Single.....	22	10	15	18	19	18	14	9	15	24	32	15	16
Asumuserossa tai eronnut/Separated or divorced.....	.	0	10	6	8	7	.	0	7	6	25	10	9
Leski/Widowed.....	.	.	0	0	0	0	.	.	0	25	13	16	13
KOULUVUOSIA/ YEARS OF SCHOOL													
0-8 vuotta/0-8 years.....	61	0	14	16	9	18	60	0	17	21	31	28	22
9-11 vuotta/9-11 years.....	19	6	9	2	13	9	11	17	12	16	29	17	13
12 v. tai enemmän/12 years or more..	9	6	5	6	10	7	5	10	6	7	17	8	8
KOULUVUOSIA/ YEARS OF SCHOOL													
0-9 vuotta/0-9 years.....	45	6	14	12	11	16	32	17	21	20	33	26	21
10-12 vuotta/10-12 years.....	10	6	6	3	10	7	6	10	5	11	21	10	8
13 v. tai enemmän/13 years or more..	10	5	6	5	10	6	7	10	7	9	17	9	8
ASUINALUE/LIVING AREA													
Uusimaa/Province of Uusimaa.....	15	3	8	8	6	7	8	3	7	10	16	9	8
Länsi-Suomi/Western Finland.....	22	8	11	5	15	12	16	17	12	16	27	17	14
Keski-Suomi/Mid-Finland.....	21	3	8	12	7	10	7	8	10	6	33	12	11
Kaakkois-Suomi/South-eastern Finland	7	9	5	3	6	5	16	9	8	19	30	18	12
Itä-Suomi/Eastern Finland.....	20	4	8	11	22	12	12	16	3	24	52	20	16
Pohjois-Suomi/Northern Finland.....	28	11	4	8	16	13	16	16	10	21	28	17	15
KAUPUNGISTUMISASTE/URBANISATION													
Pääkaupunkiseutu/Helsinki													
Metropolitan area.....	17	3	8	7	8	8	8	4	7	10	13	8	8
Isot kaupungit/Major towns.....	11	1	3	2	10	5	10	8	4	14	26	12	9
Pienet kaupungit/Minor towns.....	14	6	10	11	15	11	13	17	13	13	33	17	14
Maalaiskunnat/Rural areas.....	31	11	8	8	11	13	14	12	10	15	35	16	15
KUNTARYHMÄ/TYPE OF MUNICIPALITY													
Kaupunkimaiset kunnat/Urban municipalities.....	13	3	5	5	10	7	11	8	6	12	24	12	10
Taaajaan asutut kunnat/Semi-urban municipalities.....	23	8	12	13	11	14	10	16	15	13	29	16	15
Maaseutumaiset kunnat/Rural municipalities.....	33	11	11	9	13	15	17	15	11	17	38	18	17
AMMATTI/OCCUPATION													
Maataloustyö/Agricultural work.....	67	13	10	14	20	16	0	20	42	32	38	33	24
Tehdas-, rakennustyö tai vastaava/Industrial work.....	5	2	6	4	11	5	17	21	8	13	19	15	7
Toimisto- tai palvelutyö/Office work or services.....	6	7	2	5	13	6	5	6	6	8	23	8	7
Opiskelu tai koulunk./Studying.....	24	3	0	.	.	21	15	0	0	33	.	13	16
Kotirouva, kotiäiti, koti-isä/Homemaker.....	.	0	0	.	.	0	9	24	14	22	25	21	20
Eläkeläinen/Retired.....	100	17	54	35	11	19	0	67	33	45	33	35	26
Työtön/Unemployed.....	14	7	10	6	3	8	3	16	12	23	24	15	11
TUTKIMUSVUOSI/YEAR													
1978-1979.....
1980-1982.....	24	8	11	15	24	15	21	18	24	37	57	31	23
1983-1985.....	27	6	9	16	22	15	25	16	22	35	55	30	23
1986-1988.....	24	7	10	11	20	14	22	14	18	30	49	25	20
1989-1990.....	24	8	8	12	19	14	21	13	19	25	44	23	19
1991-1992.....	21	6	7	10	19	12	18	13	14	21	41	20	17
1993-1994.....	23	4	7	11	15	12	19	8	13	19	34	18	15
1995.....	15	6	5	8	15	10	16	9	10	14	29	15	12
1996.....	20	6	7	8	11	10	12	10	9	13	28	14	12

TAULUKKO 95.A. Oluen (IV tai III) käytön määrä viimeksi kuluneen viikon aikana sukupuolen ja iän mukaan (%).
 TABLE 95.A. Beer consumption during the last week by sex and age (%).

	Miehet/Males					Total	Naiset/Females					Total	
	Ikäryhmä/Age group						Ikäryhmä/Age group						
	15-24	25-34	35-44	45-54	55-64		15-24	25-34	35-44	45-54	55-64		
Ei yhtään pullollista/Not at all....	51.7	32.3	31.5	31.2	46.2	37.7	71.4	56.9	54.8	58.5	79.7	63.4	51.5
1-2 pullollista/1-2 bottles.....	10.8	8.3	16.3	17.4	16.4	14.0	11.6	21.3	23.9	21.4	14.1	18.9	16.6
3-4 pullollista/3-4 bottles.....	3.8	17.5	14.3	18.4	14.7	14.2	6.4	11.2	9.2	10.6	3.5	8.4	11.1
Yli neljä pullollista/More than four bottles.....	33.6	41.8	37.9	33.0	22.7	34.1	10.7	10.7	12.1	9.4	2.6	9.3	20.8
Yhteensä/Total (%).....	100.0	100.0	100.0	100.0	100.0	100.0	100.0	100.0	100.0	100.0	100.0	100.0	100.0
Yhteensä/Total (N).....	286	337	356	391	299	1669	346	394	414	434	340	1928	3597

 TAULUKKO 95.B. Ei yhtään pullollista olutta viikon aikana juoneiden osuus taustamuuttujien mukaan (%).
 TABLE 95.B. Proportion of persons not drinking beer at all during the last week by background variables (%).

	Miehet/Males					Total	Naiset/Females					Total	
	Ikäryhmä/Age group						Ikäryhmä/Age group						
	15-24	25-34	35-44	45-54	55-64		15-24	25-34	35-44	45-54	55-64		
SIVIILISÄÄTY/MARITAL STATUS													
Naimisissa tai avoliitossa/Married or cohabiting.....	31	30	27	29	47	33	61	58	54	58	79	61	48
Naimaton/Single.....	54	36	46	50	52	49	74	55	61	70	94	70	59
Asumuserossa tai eronnut/Separated or divorced.....	.	50	40	29	37	36	.	60	52	49	80	59	51
Leski/widowed.....	.	.	0	0	30	23	.	.	50	71	70	69	60
KOULUVUOSIA/ YEARS OF SCHOOL													
0-8 vuotta/0-8 years.....	88	50	42	38	49	48	92	83	50	61	80	72	59
9-11 vuotta/9-11 years.....	57	31	36	30	43	39	77	54	53	63	77	66	53
12 v. tai enemmän/12 years or more..	37	33	27	27	41	32	63	57	56	53	82	59	48
KOULUVUOSIA/ YEARS OF SCHOOL													
0-9 vuotta/0-9 years.....	80	45	43	36	49	49	81	57	54	64	79	71	59
10-12 vuotta/10-12 years.....	45	31	29	27	43	34	73	56	48	57	78	62	48
13 v. tai enemmän/13 years or more..	34	32	29	28	37	31	60	57	59	55	80	59	48
ASUINALUE/LIVING AREA													
Uusimaa/Province of Uusimaa.....	45	26	28	30	33	32	71	53	53	50	76	59	47
Länsi-Suomi/Western Finland.....	62	39	30	30	47	41	78	53	54	61	90	65	54
Keski-Suomi/Mid-Finland.....	53	36	38	35	51	42	71	62	63	61	74	66	55
Kaakkois-Suomi/South-eastern Finland	44	43	24	19	39	30	65	59	49	58	76	62	47
Itä-Suomi/Eastern Finland.....	45	21	39	43	61	43	67	62	57	68	86	67	55
Pohjois-Suomi/Northern Finland.....	52	30	31	39	55	41	71	59	51	71	82	65	53
KAUPUNGI- ja KUNNAT/URBANISATION													
Pääkaupunkiseutu/Helsinki													
Metropolitan area.....	42	27	33	30	37	33	67	52	55	52	78	59	47
Isot kaupungit/Major towns.....	47	32	25	22	40	32	73	50	52	51	72	59	47
Pienet kaupungit/Minor towns.....	54	32	33	37	55	41	74	57	51	54	84	63	52
Maalaiskunnat/Rural areas.....	58	37	34	33	49	41	70	65	59	70	83	69	56
KUNTARYHMÄ/TYP OF MUNICIPALITY													
Kaupunkimaiset kunnat/Urban municipalities.....	49	31	29	27	44	35	70	50	52	53	77	60	48
Taajaan asutut kunnat/Semi-urban municipalities.....	53	24	37	33	36	37	70	76	59	67	85	71	55
Maaseutumaiset kunnat/Rural municipalities.....	58	40	34	40	57	45	75	65	59	69	83	69	58
AMMATTI/OCCUPATION													
Maataloustyö/Agricultural work.....	67	31	40	41	50	42	100	55	50	86	83	74	57
Tehdas-, rakennustyö tai vastaava/Industrial work.....	28	36	32	28	49	33	67	53	58	64	82	64	39
Toimisto- tai palvelutyö/Office work or services.....	28	29	23	23	45	27	67	56	52	51	72	55	45
Opiskelu tai koulunk./Studying.....	62	26	100	.	.	56	74	50	60	67	.	70	64
Kotirouva, kotiäiti, koti-isä/Homemaker.....	.	50	100	.	.	67	55	67	79	89	88	74	74
Eläkeläinen/Retired.....	100	67	71	52	44	49	100	67	50	87	84	83	65
Työtön/Unemployed.....	40	35	39	45	53	42	60	63	50	68	76	63	52
TUTKIMUSVUOSI/YEAR													
1978-1979.....	61	41	51	58	65	53	78	69	83	88	92	81	67
1980-1982.....	66	39	49	58	67	54	80	68	76	86	93	81	67
1983-1985.....	65	40	43	60	67	53	79	68	73	82	90	78	66
1986-1988.....	59	37	41	48	61	48	73	62	66	78	88	72	61
1989-1990.....	57	35	35	45	60	45	70	56	60	73	86	68	57
1991-1992.....	53	28	31	41	53	40	67	53	50	67	81	63	52
1993-1994.....	51	24	26	36	45	36	66	55	49	62	79	61	49
1995.....	47	24	26	32	45	34	70	49	52	58	75	60	48
1996.....	52	32	31	31	46	38	71	57	55	59	80	63	51

TAULUKKO 96.A. Long drink-juomien käytön määrä viimeksi kuluneen viikon aikana sukupuolen ja iän mukaan (%).
TABLE 96.A. Consumption of long drinks during the last week by sex and age (%).

	Miehet/Males					Total	Naiset/Females					Total		
	Ikäryhmä/Age group						Total	Ikäryhmä/Age group					Total	
	15-24	25-34	35-44	45-54	55-64			15-24	25-34	35-44	45-54			55-64
Ei yhtään pullollista/Not at all....	83.6	92.3	93.8	91.6	96.0	91.6	83.8	90.6	90.6	91.7	94.1	90.2	90.9	
1-2 pullollista/1-2 bottles.....	9.8	4.2	4.2	4.1	3.0	4.9	9.8	7.1	7.5	6.0	5.3	7.1	6.1	
3-4 pullollista/3-4 bottles.....	1.7	1.5	1.1	1.8	.0	1.3	3.2	2.0	1.2	1.6	.0	1.6	1.4	
Yli neljä/More than four bottles....	4.9	2.1	.8	2.6	1.0	2.2	3.2	.3	.7	.7	.6	1.0	1.6	
Yhteensä/Total (%).....	100.0	100.0	100.0	100.0	100.0	100.0	100.0	100.0	100.0	100.0	100.0	100.0	100.0	
Yhteensä/Total (N).....	286	337	356	391	299	1669	346	394	414	434	340	1928	3597	

TAULUKKO 96.B. Ei yhtään pullollista viikon aikana juoneiden osuus taustamuuttujien mukaan (%).
TABLE 96.B. Proportion of persons not drinking long drinks at all during the last week by background variables (%).

	Miehet/Males					Total	Naiset/Females					Total		
	Ikäryhmä/Age group						Total	Ikäryhmä/Age group					Total	
	15-24	25-34	35-44	45-54	55-64			15-24	25-34	35-44	45-54			55-64
SIVIILISÄÄTY/MARITAL STATUS														
Naimisissa tai avoliitossa/Married or cohabiting.....	84	93	94	91	97	93	79	92	90	92	95	91	92	
Naimaton/Single.....	84	92	94	95	92	88	85	85	90	89	91	86	87	
Asumuserossa tai eronnut/Separated or divorced.....	.	88	90	94	96	93	.	93	93	89	91	91	92	
Leski/Widowed.....	.	.	100	100	90	92	.	.	75	100	97	96	96	
KOULUVUOSIA/ YEARS OF SCHOOL														
0-8 vuotta/0-8 years.....	91	100	100	93	96	95	88	83	87	88	96	92	93	
9-11 vuotta/9-11 years.....	86	92	93	90	98	92	85	92	89	91	93	90	91	
12 v. tai enemmän/12 years or more..	78	92	93	91	95	90	82	90	91	93	93	90	90	
KOULUVUOSIA/ YEARS OF SCHOOL														
0-9 vuotta/0-9 years.....	91	97	100	92	96	95	87	90	90	90	95	91	93	
10-12 vuotta/10-12 years.....	81	90	91	91	98	89	82	92	90	91	95	89	89	
13 v. tai enemmän/13 years or more..	79	94	93	90	94	91	84	90	91	94	90	90	91	
ASUINALUE/LIVING AREA														
Uusimaa/Province of Usimaa.....	79	90	97	94	92	91	83	95	91	93	93	91	91	
Länsi-Suomi/Western Finland.....	80	92	92	87	97	89	86	88	89	91	95	90	90	
Keski-Suomi/Mid-Finland.....	90	95	94	90	98	93	78	86	89	89	94	87	90	
Kaakkois-Suomi/South-eastern Finland	85	96	88	95	94	92	86	81	90	100	95	91	92	
Itä-Suomi/Eastern Finland.....	85	86	95	90	97	92	85	93	91	88	93	90	91	
Pohjois-Suomi/Northern Finland.....	86	96	94	94	100	94	88	95	93	89	95	92	93	
KAUPUNGI- ja TUMI-ASTE/URBANISATION														
Pääkaupunkiseutu/Helsinki														
Metropolitan area.....	81	90	95	92	91	90	80	93	91	93	97	91	91	
Isot kaupungit/Major towns.....	81	94	91	91	97	91	86	86	89	89	92	88	89	
Pienet kaupungit/Minor towns.....	80	91	93	94	99	92	84	91	93	92	93	91	91	
Maalaiskunnat/Rural areas.....	89	93	96	90	96	93	84	93	90	92	95	91	92	
KUNTARYHMÄ/TYPE OF MUNICIPALITY														
Kaupunkimaiset kunnat/Urban municipalities.....	81	91	94	92	96	91	82	91	91	92	93	90	91	
Taajaan asutut kunnat/Semi-urban municipalities.....	83	95	92	94	95	91	84	88	92	90	94	89	90	
Maaseutumaiset kunnat/Rural municipalities.....	90	94	94	90	96	93	88	92	90	92	96	92	92	
AMMATTI/OCCUPATION														
Maataloustyö/Agricultural work.....	100	88	90	91	95	91	0	100	100	86	100	94	93	
Tehdas-, rakennustyö tai vastaava/Industrial work.....	84	92	89	93	89	91	100	84	96	88	94	91	91	
Toimisto- tai palvelutyö/Office work or services.....	83	95	96	87	96	93	79	90	89	92	92	90	91	
Opiskelu tai koulunkäynti/Studying.....	88	88	100	.	.	88	84	85	80	100	.	84	86	
Kotirouva, kotiäiti, koti-isiä/Homemaker.....	.	100	100	.	.	100	91	94	93	95	100	94	94	
Eläkeläinen/Retired.....	100	100	93	100	97	97	0	100	100	87	95	94	96	
Työtön/Unemployed.....	57	87	96	96	100	88	89	92	100	94	92	93	90	
TUTKIMUSVUOSI/YEAR														
1978-1979.....	
1980-1982.....	94	92	92	96	96	94	94	96	97	95	100	96	95	
1983-1985.....	92	92	94	96	98	94	92	95	94	96	99	95	95	
1986-1988.....	92	92	93	96	96	94	93	95	94	95	98	95	94	
1989-1990.....	93	92	91	94	96	93	92	94	94	94	97	94	94	
1991-1992.....	94	95	95	94	97	95	93	94	93	94	96	94	94	
1993-1994.....	92	97	96	96	98	96	91	94	94	93	95	94	95	
1995.....	85	89	90	95	95	91	82	91	91	91	94	90	90	
1996.....	84	92	94	92	96	92	84	91	91	92	94	90	91	

SUOMALAISEN AIKUISVÄESTÖN TERVEYSKÄYTTÄTYMINEN 1996 - HEALTH BEHAVIOUR AMONG FINNISH ADULT POPULATION 1996

 TAULUKKO 97.A. Väkevän alkoholin käytön määrä viimeksi kuluneen viikon aikana sukupuolen ja iän mukaan (%).
 TABLE 97.A. Consumption of strong alcohol during the last week by sex and age (%).

	Miehet/Males					Total	Naiset/Females					Total	
	Ikäryhmä/Age group						Ikäryhmä/Age group						
	15-24	25-34	35-44	45-54	55-64		15-24	25-34	35-44	45-54	55-64		
Ei yhtään/Not at all.....	75.2	68.5	62.6	58.3	59.2	64.3	84.7	84.0	81.4	80.2	89.1	83.6	74.7
1-2 annosta/1-2 drinks.....	12.2	13.6	14.3	12.3	14.4	13.4	9.5	11.7	12.3	11.8	8.5	10.9	12.0
3-4 annosta/3-4 drinks.....	4.5	5.0	5.9	9.7	8.4	6.8	3.2	3.6	3.6	4.1	1.5	3.3	4.9
Yli neljä/More than four drinks.....	8.0	12.8	17.1	19.7	18.1	15.5	2.6	.8	2.7	3.9	.9	2.2	8.4
Yhteensä/Total (%).....	100.0	100.0	100.0	100.0	100.0	100.0	100.0	100.0	100.0	100.0	100.0	100.0	100.0
Yhteensä/Total (N).....	286	337	356	391	299	1669	346	394	414	434	340	1928	3597

 TAULUKKO 97.B. Ei yhtään väkevää alkoholia viikon aikana juoneiden osuus taustamuuttujien mukaan (%).
 TABLE 97.B. Proportion of persons drinking no strong alcohol at all during the last week by background variables (%).

	Miehet/Males					Total	Naiset/Females					Total	
	Ikäryhmä/Age group						Ikäryhmä/Age group						
	15-24	25-34	35-44	45-54	55-64		15-24	25-34	35-44	45-54	55-64		
SIVILISAATIO/MARITAL STATUS													
Naimisissa tai avoliitossa/Married or cohabiting.....	56	68	63	56	58	60	92	88	83	81	90	85	74
Naimaton/Single.....	78	71	65	73	80	74	83	74	82	85	94	82	78
Asumuserossa tai eronnut/Separated or divorced.....	.	63	57	62	52	58	.	73	70	73	84	75	68
Leski/Widowed.....	.	.	100	50	60	62	.	.	100	88	82	85	81
KOULUVUOSIA/ YEARS OF SCHOOL													
0-8 vuotta/0-8 years.....	91	50	69	60	58	63	96	83	77	82	88	86	74
9-11 vuotta/9-11 years.....	83	69	67	57	63	68	84	93	78	81	88	84	76
12 v. tai enemmän/12 years or more..	64	69	59	57	54	62	83	82	83	80	91	83	74
KOULUVUOSIA/ YEARS OF SCHOOL													
0-9 vuotta/0-9 years.....	88	77	73	60	59	67	88	93	75	84	87	85	76
10-12 vuotta/10-12 years.....	74	67	60	52	67	64	84	90	78	78	91	83	74
13 v. tai enemmän/13 years or more..	63	68	61	61	49	62	82	81	85	80	92	83	74
ASUINALUE/LIVING AREA													
Uusimaa/Province of Usimaa.....	77	64	65	64	58	65	79	83	79	83	89	83	75
Länsi-Suomi/Western Finland.....	78	74	52	53	55	62	83	80	79	84	92	83	73
Keski-Suomi/Mid-Finland.....	69	67	56	54	63	61	85	91	82	79	88	84	74
Kaakkois-Suomi/South-eastern Finland	59	61	76	59	65	64	97	81	80	82	91	87	76
Itä-Suomi/Eastern Finland.....	90	82	73	63	50	69	76	87	86	80	86	83	76
Pohjois-Suomi/Northern Finland.....	78	70	62	58	67	67	92	84	86	63	87	83	76
KAUPUNGIKUNNAT/URBANISATION													
Pääkaupunkiseutu/Helsinki													
Metropolitan area.....	79	68	63	68	61	67	76	78	75	81	88	80	74
Isot kaupungit/Major towns.....	69	74	52	57	62	62	83	81	78	79	87	82	73
Pienet kaupungit/Minor towns.....	73	72	66	56	60	65	90	82	82	83	92	85	75
Maalaiskunnat/Rural areas.....	79	62	67	56	56	63	85	92	86	79	89	86	76
KUNTARYHMÄ/TYPE OF MUNICIPALITY													
Kaupunkimaiset kunnat/Urban municipalities.....	73	71	62	59	60	65	83	80	79	80	88	82	74
Taajaan asutut kunnat/Semi-urban municipalities.....	77	61	63	52	51	61	91	84	80	90	96	88	76
Maaseutumaiset kunnat/Rural municipalities.....	77	66	64	61	60	65	83	94	86	73	89	85	76
AMMATTI/OCCUPATION													
Maataloustyö/Agricultural work.....	67	75	50	64	55	60	100	91	83	77	91	86	72
Tehdas-, rakennustyö tai vastaava/Industrial work.....	65	67	65	61	57	63	83	89	75	80	76	80	67
Toimisto- tai palvelutyö/Office work or services.....	39	65	57	45	55	55	81	84	82	79	90	82	73
Opiskelu tai koulunk./Studying.....	83	79	100	.	.	83	86	65	80	67	.	83	83
Kotirouva, kotiäiti, koti-isä/Homemaker.....	.	100	100	.	.	100	100	92	76	95	100	91	91
Eläkeläinen/Retired.....	100	100	79	74	63	67	0	100	80	83	88	87	77
Työtön/Unemployed.....	66	63	73	78	72	70	71	87	79	84	86	82	76
TUTKIMUSVUOSI/YEAR													
1978-1979.....
1980-1982.....	77	59	56	60	70	63	85	81	78	86	94	85	73
1983-1985.....	77	56	56	61	68	63	82	76	77	82	92	82	73
1986-1988.....	75	57	56	56	68	62	81	79	78	83	89	82	72
1989-1990.....	73	59	53	54	63	60	77	80	80	79	89	81	71
1991-1992.....	76	62	56	57	64	63	83	81	81	80	88	82	73
1993-1994.....	81	71	64	61	65	68	88	83	86	83	88	85	77
1995.....	71	61	54	58	56	60	80	80	76	78	81	79	70
1996.....	75	69	63	58	59	64	85	84	81	80	89	84	75

SUOMALAISEN AIKUISVÄESTÖN TERVEYSKÄYTTÄYTYMINEN 1996 - HEALTH BEHAVIOUR AMONG FINNISH ADULT POPULATION 1996

TAULUKKO 98.A. Viinin tai vast. käytön määrä viimeksi kuluneen viikon aikana sukupuolen ja iän mukaan (%).
TABLE 98.A. Consumption of wine or similar drinks during the last week by sex and age (%).

	Miehet/Males					Total	Naiset/Females					Total	
	Ikäryhmä/Age group						Ikäryhmä/Age group						
	15-24	25-34	35-44	45-54	55-64		15-24	25-34	35-44	45-54	55-64		
Ei yhtään lasillista/Not at all.....	82.2	72.4	71.3	69.6	74.6	73.6	79.2	65.0	62.8	56.0	65.9	65.2	69.1
1-2 lasillista/1-2 glasses.....	9.1	13.9	13.5	14.1	11.0	12.5	13.0	20.1	20.5	22.4	24.1	20.1	16.6
3-4 lasillista/3-4 glasses.....	2.8	5.9	5.3	6.1	5.7	5.3	4.9	7.4	9.2	12.2	6.5	8.2	6.9
Yli neljä lasillista/More than four glasses.....	5.9	7.7	9.8	10.2	8.7	8.6	2.9	7.6	7.5	9.4	3.5	6.4	7.5
Yhteensä/Total (%).....	100.0	100.0	100.0	100.0	100.0	100.0	100.0	100.0	100.0	100.0	100.0	100.0	100.0
Yhteensä/Total (N).....	286	337	356	391	299	1669	346	394	414	434	340	1928	3597

TAULUKKO 98.B. Ei yhtään viinilasillista viikon aikana juoneiden osuus taustamuuttujien mukaan (%).
TABLE 86.B. Proportion of persons not drinking a single glass of wine during the last week by background variables (%).

	Miehet/Males					Total	Naiset/Females					Total	
	Ikäryhmä/Age group						Ikäryhmä/Age group						
	15-24	25-34	35-44	45-54	55-64		15-24	25-34	35-44	45-54	55-64		
SIVIILISÄÄTY/MARITAL STATUS													
Naimisissa tai avoliitossa/Married or cohabiting.....	72	73	69	67	75	71	75	66	63	55	65	63	66
Naimaton/Single.....	84	73	78	83	72	80	80	60	59	63	68	72	76
Asumuserossa tai eronnut/Separated or divorced.....	.	63	77	74	78	75	.	73	66	51	68	62	67
Leski/Widowed.....	.	.	100	50	70	69	.	.	75	76	64	69	69
KOULUVUOSIA/ YEARS OF SCHOOL													
0-8 vuotta/0-8 years.....	100	50	86	87	79	84	96	83	80	69	71	74	80
9-11 vuotta/9-11 years.....	87	84	80	68	74	79	87	75	68	63	67	72	75
12 v. tai enemmän/12 years or more..	73	66	62	57	61	64	69	63	59	44	52	59	61
KOULUVUOSIA/ YEARS OF SCHOOL													
0-9 vuotta/0-9 years.....	96	77	85	84	79	84	92	73	75	64	72	73	79
10-12 vuotta/10-12 years.....	81	79	79	66	70	76	80	73	67	60	60	69	72
13 v. tai enemmän/13 years or more..	69	65	57	53	59	60	66	61	57	44	51	57	58
ASUINALUE/LIVING AREA													
Uusimaa/Province of Uusimaa.....	83	72	53	60	63	65	69	53	59	57	56	58	61
Länsi-Suomi/Western Finland.....	86	75	72	68	69	74	80	60	65	52	63	63	68
Keski-Suomi/Mid-Finland.....	79	71	77	68	83	75	78	67	64	55	71	66	70
Kaakkois-Suomi/South-eastern Finland	78	52	76	70	68	70	89	75	63	53	62	67	68
Itä-Suomi/Eastern Finland.....	70	64	80	83	87	78	85	78	66	52	76	72	75
Pohjois-Suomi/Northern Finland.....	86	87	85	83	88	86	84	79	63	74	82	75	80
KAUPUNGISTUMISASTE/URBANISATION													
Pääkaupunkiseutu/Helsinki Metropolitan area.....	77	71	45	58	56	61	69	50	60	57	50	56	58
Isot kaupungit/Major towns.....	77	67	73	60	75	70	82	51	57	51	66	61	65
Pienet kaupungit/Minor towns.....	84	81	77	78	76	79	80	75	61	57	68	68	73
Maalaiskunnat/Rural areas.....	86	71	80	74	83	79	81	80	68	58	73	71	74
KUNTARYHMÄ/TYPE OF MUNICIPALITY													
Kaupunkimaiset kunnat/Urban municipalities.....	82	72	65	66	70	70	77	56	59	54	62	61	65
Taajaan asutut kunnat/Semi-urban municipalities.....	79	74	71	69	64	72	78	84	66	61	60	70	70
Maaseutumaiset kunnat/Rural municipalities.....	85	73	87	79	89	82	86	80	68	59	78	73	78
AMMATTI/OCCUPATION													
Maataloustyö/Agricultural work.....	67	81	75	86	80	80	0	73	67	59	65	64	73
Tehdas-, rakennustyö tai vastaava/Industrial work.....	81	78	73	74	76	76	83	74	71	84	71	76	76
Toimisto- tai palvelutyö/Office work or services.....	72	63	60	57	71	61	74	65	58	49	60	58	59
Opiskelu tai koulunk./Studying.....	83	76	100	.	.	82	80	38	80	33	.	74	78
Kotirouva, kotiäiti, koti-isä/Homemaker.....	.	100	100	.	.	100	91	72	72	79	75	75	75
Eläkeläinen/Retired.....	100	67	93	85	75	78	100	100	70	78	67	70	74
Työtön/Unemployed.....	80	76	92	78	78	81	71	82	76	65	68	73	77
TUTKIMUSVUOSI/YEAR													
1978-1979.....
1980-1982.....	87	79	79	79	87	81	89	77	74	71	88	80	81
1983-1985.....	89	82	78	81	85	83	86	80	75	78	84	81	82
1986-1988.....	91	83	80	80	85	84	84	80	76	75	82	79	81
1989-1990.....	90	79	75	76	82	80	82	74	70	70	80	75	77
1991-1992.....	84	74	74	74	80	77	78	68	63	65	75	69	73
1993-1994.....	83	68	68	68	68	71	78	64	63	63	68	67	69
1995.....	80	67	62	64	70	68	74	56	56	56	61	60	64
1996.....	82	72	71	70	75	74	79	65	63	56	66	65	69

TAULUKKO 99.A. Käytetyn oluen laatu sukupuolen ja iän mukaan (%).
 TABLE 99.A. Quality of beer consumed by sex and age (%).

	Miehet/Males					Total	Naiset/Females					Total	
	Ikäryhmä/Age group						Ikäryhmä/Age group						
	15-24	25-34	35-44	45-54	55-64		15-24	25-34	35-44	45-54	55-64		
Ei juo olutta/I don't drink beer....	31.9	13.5	12.6	14.3	25.7	18.8	49.1	38.0	33.7	43.0	60.6	44.0	32.3
Keskiolut/Medium strength.....	54.5	67.7	66.4	59.3	48.9	59.9	44.7	55.0	52.1	42.8	30.0	45.6	52.3
Keski- ja A-olut yhtä usein/Medium and strong equally often.....	11.5	13.2	13.8	18.0	13.4	14.2	4.1	6.2	8.4	9.1	6.1	6.9	10.3
A-olut/Strong beer.....	2.2	5.7	7.2	8.5	12.0	7.1	2.0	.8	5.9	5.0	3.2	3.5	5.2
Yhteensä/Total (%).....	100.0	100.0	100.0	100.0	100.0	100.0	100.0	100.0	100.0	100.0	100.0	100.0	100.0
Yhteensä/Total (N).....	279	334	348	378	284	1623	342	387	407	416	310	1862	3485
Puuttuvia/Missing (n).....	7	3	8	13	15	46	4	7	7	18	30	66	112

 TAULUKKO 99.B. Yleensä keskiolutta juoneiden osuus taustamuuttujien mukaan (%).
 TABLE 99.B. Proportion of persons drinking mainly medium strength beer by background variables (%).

	Miehet/Males					Total	Naiset/Females					Total	
	Ikäryhmä/Age group						Ikäryhmä/Age group						
	15-24	25-34	35-44	45-54	55-64		15-24	25-34	35-44	45-54	55-64		
SIVILLISÄÄTY/MARITAL STATUS													
Naimisissa tai avoliitossa/Married or cohabiting.....	84	71	68	60	48	63	58	55	54	42	32	47	54
Naimaton/Single.....	51	62	60	56	57	55	41	55	43	40	12	42	49
Asumuserossa tai eronnut/Separated or divorced.....	.	50	62	62	48	57	.	47	50	50	32	45	50
Leski/Widowed.....	.	.	100	50	40	46	.	.	75	44	36	42	43
KOULUVUOSIA/ YEARS OF SCHOOL													
0-8 vuotta/0-8 years.....	24	50	54	50	42	44	28	33	48	33	23	29	38
9-11 vuotta/9-11 years.....	50	63	68	66	55	61	40	66	55	34	36	43	52
12 v. tai enemmän/12 years or more..	67	70	68	60	56	66	51	53	52	55	35	51	57
KOULUVUOSIA/ YEARS OF SCHOOL													
0-9 vuotta/0-9 years.....	30	52	59	56	45	48	31	55	52	30	24	32	41
10-12 vuotta/10-12 years.....	61	65	67	59	57	63	46	56	53	42	36	47	54
13 v. tai enemmän/13 years or more..	70	73	70	63	51	68	54	54	52	57	38	53	59
ASUINALUE/LIVING AREA													
Uusimaa/Province of Uusimaa.....	54	63	65	56	48	58	46	59	51	42	38	48	52
Länsi-Suomi/Western Finland.....	50	63	67	60	47	58	31	50	57	46	23	43	50
Keski-Suomi/Mid-Finland.....	60	76	64	58	51	62	39	55	46	45	32	43	52
Kaakkois-Suomi/South-eastern Finland	59	65	63	59	43	58	51	50	49	35	27	41	49
Itä-Suomi/Eastern Finland.....	55	74	77	67	49	65	64	57	59	38	19	50	57
Pohjois-Suomi/Northern Finland.....	52	71	66	59	58	61	55	57	53	43	32	50	55
KAUPUNGI- JA MAALAIKUNNAT/URBANISATION													
Pääkaupunkiseutu/Helsinki Metropolitan area.....	60	64	63	58	43	58	45	61	51	43	38	48	53
Isot kaupungit/Major towns.....	61	77	70	69	51	67	48	55	52	49	38	49	57
Pienet kaupungit/Minor towns.....	53	70	63	56	49	58	48	52	47	47	31	46	52
Maalaiskunnat/Rural areas.....	49	62	69	56	50	58	39	54	56	35	19	42	49
KUNTARYHMÄ/TYPE OF MUNICIPALITY													
Kaupunkimaiset kunnat/Urban municipalities.....	57	70	66	63	49	62	49	58	52	46	36	49	55
Taajaan asutut kunnat/Semi-urban municipalities.....	45	70	73	52	47	57	44	41	47	34	21	38	47
Maaseutumaiset kunnat/Rural municipalities.....	56	61	64	56	51	58	35	53	55	39	20	42	50
AMMATTI/OCCUPATION													
Maataloustyö/Agricultural work.....	33	69	45	59	56	56	0	64	45	26	27	36	47
Tehdas-, rakennustyö tai vastaava/Industrial work.....	77	63	65	55	51	61	50	39	63	32	25	42	58
Toimisto- tai palvelustyö/Office work or services.....	65	72	76	63	49	68	51	56	52	49	39	50	57
Opiskelu tai koulunk./Studying.....	48	76	0	.	.	52	43	65	60	0	.	46	49
Kotirouva, kotiäiti, koti-isä/Homeemaker.....	.	100	100	.	.	100	73	48	50	21	33	45	46
Eläkeläinen/Retired.....	0	33	45	44	49	47	0	67	50	14	25	25	37
Työtön/Unemployed.....	60	63	56	66	53	60	41	50	52	48	28	44	53
TUTKIMUSVUOSI/YEAR													
1978-1979.....	24	31	34	31	28	30	16	21	17	14	8	16	23
1980-1982.....	21	30	31	32	27	28	16	21	20	12	7	15	22
1983-1985.....	18	26	28	28	25	25	14	18	21	15	11	16	20
1986-1988.....	23	22	27	30	28	26	16	22	23	16	12	18	22
1989-1990.....	23	27	29	31	30	28	19	23	25	20	16	21	24
1991-1992.....	48	53	45	41	37	45	36	45	41	31	20	36	40
1993-1994.....	64	80	67	58	51	64	48	60	53	39	26	46	55
1995.....	63	78	65	56	51	63	45	60	55	44	27	47	55
1996.....	54	68	66	59	49	60	45	55	52	43	30	46	52

SUOMALAISEN AIKUISVÄESTÖN TERVEYSKÄYTTÄYTYMINEN 1996 - HEALTH BEHAVIOUR AMONG FINNISH ADULT POPULATION 1996

 TAULUKKO 100.A. Väikevähän alkoholin tai viinan nauttimiskerrat sukupuolen ja iän mukaan (%).
 TABLE 100.A. Frequency of drinking strong alcohol or liquor by sex and age (%).

	Miehet/Males					Total	Naiset/Females					Total		
	Ikäryhmä/Age group						Total	Ikäryhmä/Age group					Total	
	15-24	25-34	35-44	45-54	55-64			15-24	25-34	35-44	45-54			55-64
Päivittäin/Daily.....	.4	.6	.6	2.1	3.4	1.4	.0	.5	.0	.2	.3	.2	.8	
2-3 kertaa viikossa/2-3 times a week	2.9	8.1	10.3	11.4	11.0	9.0	.3	1.5	4.2	7.3	2.5	3.3	6.0	
Kerran viikossa/Once a week.....	9.0	13.8	13.1	19.2	17.6	14.8	5.8	3.6	6.1	6.6	5.3	5.5	9.8	
2-3 kertaa kuukaudessa/2-3 times a month.....	26.9	27.8	28.3	28.3	23.8	27.2	26.8	23.5	24.7	22.4	13.6	22.4	24.6	
Muutaman kerran vuodessa tai harvemmin/A few times a year.....	39.1	44.3	39.1	31.9	33.4	37.5	47.8	57.8	53.5	46.2	49.8	51.1	44.8	
Ei koskaan/Never.....	21.9	5.4	8.6	7.0	10.7	10.2	19.2	13.0	11.5	17.2	28.5	17.4	14.1	
Yhteensä/Total (%).....	100.0	100.0	100.0	100.0	100.0	100.0	100.0	100.0	100.0	100.0	100.0	100.0	100.0	
Yhteensä/Total (N).....	279	334	350	385	290	1638	343	391	409	424	323	1890	3528	
Puuttavia/Missing (n).....	7	3	6	6	9	31	3	3	5	10	17	38	69	

 TAULUKKO 100.B. Ei koskaan tai enintään 2-3 kertaa kuukaudessa väkeviä alkoholijuomia tai viinaa nauttineiden osuus taustamuuttujien mukaan (%).
 TABLE 100.B. Proportion of persons drinking strong alcohol or liquor never or at most 2-3 times a month by background variables (%).

	Miehet/Males					Total	Naiset/Females					Total		
	Ikäryhmä/Age group						Total	Ikäryhmä/Age group					Total	
	15-24	25-34	35-44	45-54	55-64			15-24	25-34	35-44	45-54			55-64
SIVILISAATIO/MARITAL STATUS														
Naimisissa tai avoliitossa/Married or cohabiting.....	78	79	76	67	67	72	94	95	90	85	91	90	82	
Naimaton/Single.....	89	75	76	73	82	82	94	93	90	100	94	93	88	
Asumuserossa tai eronnut/Separated or divorced.....	.	63	79	68	73	72	.	93	89	85	98	90	83	
Leski/Widowed.....	.	.	100	50	50	54	.	.	100	88	90	90	83	
KOULLUVUOSIA/ YEARS OF SCHOOL														
0-8 vuotta/0-8 years.....	97	50	74	72	70	74	96	100	90	83	94	91	81	
9-11 vuotta/9-11 years.....	93	75	83	76	68	79	93	93	88	89	90	90	85	
12 v. tai enemmän/12 years or more..	81	80	72	56	62	72	94	94	90	85	91	91	83	
KOULLUVUOSIA/ YEARS OF SCHOOL														
0-9 vuotta/0-9 years.....	99	77	81	71	70	76	95	96	90	87	92	91	84	
10-12 vuotta/10-12 years.....	89	73	78	72	68	77	94	93	88	87	92	91	84	
13 v. tai enemmän/13 years or more..	75	82	72	57	60	71	93	94	91	84	90	91	83	
ASUINALUE/LIVING AREA														
Uusimaa/Province of Uusimaa.....	83	74	76	65	61	72	91	92	92	82	91	89	81	
Länsi-Suomi/Western Finland.....	91	76	70	67	64	73	93	94	92	89	91	92	83	
Keski-Suomi/Mid-Finland.....	82	82	77	69	80	78	96	94	85	85	94	90	85	
Kaakkois-Suomi/South-eastern Finland	85	78	85	73	61	76	97	100	85	86	85	90	83	
Itä-Suomi/Eastern Finland.....	100	81	74	59	68	73	88	96	91	96	93	93	83	
Pohjois-Suomi/Northern Finland.....	92	78	76	69	77	79	98	96	92	87	100	95	87	
KAUPUNGISTUMISASTE/URBANISATION														
Pääkaupunkiseutu/Helsinki														
Metropolitan area.....	80	76	73	66	63	71	88	91	90	82	91	88	81	
Isot kaupungit/Major towns.....	87	83	79	69	68	77	98	93	89	87	93	92	85	
Pienet kaupungit/Minor towns.....	90	80	80	74	68	78	92	97	89	85	89	90	84	
Maalaiskunnat/Rural areas.....	90	73	72	62	70	73	95	96	90	88	94	92	83	
KUNTARYHMÄ/TYPE OF MUNICIPALITY														
Kaupunkimaiset kunnat/Urban municipalities														
Kaupunkimaiset kunnat/Urban municipalities.....	86	79	79	69	66	76	94	93	90	83	91	90	83	
Taajaan asutut kunnat/Semi-urban municipalities														
Taajaan asutut kunnat/Semi-urban municipalities.....	92	70	69	65	71	73	92	100	85	94	94	93	84	
Maaseutumaiset kunnat/Rural municipalities														
Maaseutumaiset kunnat/Rural municipalities.....	89	76	74	65	71	74	96	94	91	88	94	92	84	
AMMATTI/OCCUPATION														
Maataloustyö/Agricultural work														
Maataloustyö/Agricultural work.....	100	69	65	86	65	73	100	82	91	90	91	89	80	
Tehdas-, rakennustyö tai vastaava/Industrial work														
Tehdas-, rakennustyö tai vastaava/Industrial work.....	81	79	78	71	70	76	100	100	92	87	76	90	78	
Toimisto- tai palvelustyö/Office work or services														
Toimisto- tai palvelustyö/Office work or services.....	65	77	74	57	65	68	93	97	89	85	95	90	83	
Opiskelu tai koulunk./Studying														
Opiskelu tai koulunk./Studying.....	91	94	100	.	.	92	94	95	100	100	.	94	93	
Kotirouva, kotiäiti, koti-isä/Homemaker														
Kotirouva, kotiäiti, koti-isä/Homemaker.....	.	100	100	.	.	100	91	90	96	95	93	93	93	
Eläkeläinen/Retired														
Eläkeläinen/Retired.....	100	83	91	84	74	77	0	100	70	82	91	88	82	
Työttömät/Unemployed														
Työttömät/Unemployed.....	89	65	80	69	61	73	97	92	91	87	92	92	82	
TUTKIMUSVUOSI/YEAR														
1978-1979.....	87	72	74	78	85	78	92	91	93	96	95	93	85	
1980-1982.....	91	76	72	76	82	79	94	92	92	94	96	94	86	
1983-1985.....	90	78	72	76	80	79	95	93	90	93	95	93	86	
1986-1988.....	89	77	68	71	78	77	93	92	88	90	93	91	84	
1989-1990.....	89	80	69	67	75	76	93	90	88	88	93	90	83	
1991-1992.....	89	79	68	68	74	75	93	93	88	89	94	91	84	
1993-1994.....	91	82	74	70	71	77	95	92	92	88	92	92	85	
1995.....	90	82	72	71	71	77	95	92	90	85	89	90	84	
1996.....	88	78	76	67	68	75	94	94	90	86	92	91	83	

TAULUKKO 101.A. Body mass-indeksi sukupuolen ja iän mukaan (%).
TABLE 101.A. Body mass index by sex and age (%).

	Miehet/Males					Total	Naiset/Females					Total	
	Ikäryhmä/Age group						Ikäryhmä/Age group						
	15-24	25-34	35-44	45-54	55-64		15-24	25-34	35-44	45-54	55-64		
14,00-19,99.....	18.6	4.5	1.4	1.3	3.3	4.7	37.0	17.7	10.8	7.4	2.4	14.7	10.1
20,00-23,99.....	50.4	42.5	34.1	20.3	19.4	32.7	46.4	48.7	41.8	38.2	24.4	40.2	36.7
24,00-26,99.....	22.5	37.7	38.4	35.8	36.1	34.5	9.8	20.3	25.9	31.0	35.5	24.7	29.3
27,00-29,99 (Ylip.10-19 % Overw.).....	5.4	10.8	15.1	24.7	27.6	17.0	4.1	8.7	11.7	11.9	18.7	11.0	13.8
30,00-31,99 (Ylip.20-29 % Overw.).....	1.4	3.3	5.7	7.3	10.2	5.7	1.2	2.1	4.4	5.5	10.8	4.7	5.2
32,00- (Ylip.30 % - Overw.).....	1.8	1.2	5.4	10.6	6.5	5.4	1.5	2.6	5.4	6.0	8.1	4.7	5.0
Yhteensä/Total (%).....	100.0	100.0	100.0	100.0	100.0	100.0	100.0	100.0	100.0	100.0	100.0	100.0	100.0
Yhteensä/Total (N).....	280	332	352	385	294	1643	338	390	409	419	332	1888	3531
Puuttuvia/Missing (n).....	6	5	4	6	5	26	8	4	5	15	8	40	66

TAULUKKO 101.B. Niiden osuus, joiden BMI on alle 27, taustamuuttujien mukaan (%).
TABLE 101.B. Proportion of persons whose BMI lower than 27, by background variables (%).

	Miehet/Males					Total	Naiset/Females					Total	
	Ikäryhmä/Age group						Ikäryhmä/Age group						
	15-24	25-34	35-44	45-54	55-64		15-24	25-34	35-44	45-54	55-64		
SIVIILISÄÄTY/MARITAL STATUS													
Naimisissa tai avoliitossa/Married or cohabiting.....	88	84	74	56	55	67	90	85	77	76	59	76	72
Naimaton/Single.....	92	88	71	60	64	84	94	89	88	73	62	89	86
Asumuserossa tai eronnut/Separated or divorced.....	.	75	77	62	56	66	.	93	84	80	76	81	75
Leski/Widowed.....	.	.	100	100	60	69	.	.	75	88	66	73	72
KOULUVUOSIA/SCHOOL YEARS													
0-8 vuotta/0-8 years.....	97	100	67	50	55	59	96	83	77	68	59	67	63
9-11 vuotta/9-11 years.....	91	87	69	53	62	72	93	80	80	76	62	79	76
12 v. tai enemmän/12 years or more..	90	83	79	66	51	77	93	88	78	81	68	84	81
KOULUVR1													
0-9 vuotta/0-9 years.....	93	81	70	53	56	64	96	79	77	71	62	73	68
10-12 vuotta/10-12 years.....	90	86	71	50	59	74	92	84	79	77	55	80	77
13 v. tai enemmän/13 years or more..	91	84	79	70	53	78	93	89	78	82	72	84	81
ASUINALUE/LIVING AREA													
Uusimaa/Province of Uusimaa.....	97	86	78	60	53	75	94	89	74	77	65	79	77
Länsi-Suomi/Western Finland.....	97	85	70	59	69	75	89	86	84	76	57	79	77
Keski-Suomi/Mid-Finland.....	86	81	77	49	60	70	94	91	75	78	63	80	75
Kaakkois-Suomi/South-eastern Finland	74	96	73	59	48	67	97	88	83	84	62	81	74
Itä-Suomi/Eastern Finland.....	89	81	68	59	39	64	97	86	80	83	55	81	73
Pohjois-Suomi/Northern Finland.....	94	83	72	60	56	75	92	79	80	62	71	78	76
KAUPUNGI- ja KUNNAT/URBANISATION													
Pääkaupunkiseutu/Helsinki Metropolitan area.....	98	85	78	57	54	74	94	91	74	85	69	83	79
Isot kaupungit/Major towns.....	89	85	77	53	54	71	98	92	89	85	59	85	79
Pienet kaupungit/Minor towns.....	94	84	70	60	59	73	96	86	81	73	69	81	77
Maalaiskunnat/Rural areas.....	89	85	73	58	56	71	87	79	74	69	57	73	72
KUNTARYHMÄ/TYP OF MUNICIPALITY													
Kaupunkimaiset kunnat/Urban municipalities.....	93	85	75	55	55	72	96	90	82	80	66	83	78
Taajaan asutut kunnat/Semi-urban municipalities.....	94	81	76	58	57	73	92	84	86	79	59	81	77
Maaseutumaiset kunnat/Rural municipalities.....	86	85	71	63	58	72	86	79	68	67	56	70	71
AMMATTI/OCCUPATION													
Maataloustyö/Agricultural work.....	100	88	80	50	58	69	100	73	92	59	61	68	68
Tehdas-, rakennustyö tai vastaava/Industrial work.....	93	86	76	56	43	71	83	89	71	79	59	76	72
Toimisto- tai palvelutyö/Office work or services.....	76	83	74	61	56	70	88	92	81	81	66	82	78
Opiskelu tai koulunk./Studying.....	93	91	0	.	.	92	96	85	80	67	.	94	93
Kotirouva, kotiäiti, koti-isä/Homemaker.....	.	100	100	.	.	100	82	81	89	61	38	75	76
Eläkeläinen/Retired.....	100	83	64	54	56	58	0	33	80	55	63	62	60
Työtön/Unemployed.....	89	83	76	57	61	73	88	71	56	77	64	71	72
TUTKIMUSVUOSI/YEAR													
1978-1979.....	96	84	72	68	67	78	97	91	84	70	61	82	80
1980-1982.....	96	85	72	68	64	77	97	92	84	71	60	81	79
1983-1985.....	95	88	74	64	59	78	97	92	86	71	61	82	80
1986-1988.....	95	85	71	64	58	76	96	92	83	73	61	82	79
1989-1990.....	93	83	72	62	59	74	96	90	84	73	59	82	78
1991-1992.....	92	82	72	58	57	73	96	90	85	72	58	81	77
1993-1994.....	93	82	73	62	59	74	95	88	85	71	57	80	77
1995.....	91	78	67	59	50	69	95	85	77	67	60	77	73
1996.....	91	85	74	57	56	72	93	87	78	77	62	80	76

SUOMALAISEN AIKUISVÄESTÖN TERVEYSKÄYTTÄYTYMINEN 1996 - HEALTH BEHAVIOUR AMONG FINNISH ADULT POPULATION 1996

TAULUKKO 102.A. Body mass-indeksi sukupuolen ja iän mukaan (%).
TABLE 102.A. Body mass index by sex and age (%).

	Miehet/Males					Total	Naiset/Females					Total		
	Ikäryhmä/Age group						Total	Ikäryhmä/Age group					Total	
	15-24	25-34	35-44	45-54	55-64			15-24	25-34	35-44	45-54			55-64
14.00-19.99.....	18.6	4.5	1.4	1.3	.3	4.7	37.0	17.7	10.8	7.4	2.4	14.7	10.1	
20.00-24.99.....	61.4	58.6	47.2	31.5	31.0	45.3	50.0	56.7	53.8	48.9	37.3	49.7	47.7	
25.00-29.99.....	16.8	32.4	40.3	49.2	52.0	38.9	10.4	21.0	25.7	32.2	41.3	26.2	32.1	
30.00.....	3.2	4.5	11.1	18.0	16.7	11.0	2.7	4.6	9.8	11.5	19.0	9.4	10.2	
Yhteensä/Total (%).....	100.0	100.0	100.0	100.0	100.0	100.0	100.0	100.0	100.0	100.0	100.0	100.0	100.0	
Yhteensä/Total (N).....	280	333	352	384	294	1643	338	390	409	419	332	1888	3531	
Puuttuvia/Missing (n).....	6	4	4	7	5	26	8	4	5	15	8	40	66	

TAULUKKO 102.B. BMI suurempi tai yhtäsuuri kuin 25 taustamuuttujien mukaan (%).
TABLE 102.B. BMI greater than 25 or equal to 25 (%).

	Miehet/Males					Total	Naiset/Females					Total		
	Ikäryhmä/Age group						Total	Ikäryhmä/Age group					Total	
	15-24	25-34	35-44	45-54	55-64			15-24	25-34	35-44	45-54			55-64
SIVIILISÄÄTY/MARITAL STATUS														
Naimisissa tai avoliitossa/Married or cohabiting.....	34	40	53	68	70	58	18	27	37	44	64	41	49	
Naimaton/Single.....	19	32	47	60	64	31	11	18	21	42	44	18	24	
Asumuserossa tai eronnut/Separated or divorced.....	.	25	53	68	67	60	.	47	40	39	54	44	50	
Leski/Widowed.....	.	.	0	50	70	62	.	.	25	44	63	54	55	
KOULUVUOSIA/SCHOOL YEARS														
0-8 vuotta/0-8 years.....	13	0	44	70	66	59	4	17	40	49	62	50	55	
9-11 vuotta/9-11 years.....	17	40	57	71	68	50	11	35	39	46	64	38	44	
12 v. tai enemmän/12 years or more..	25	35	48	62	77	45	16	24	33	40	51	30	36	
ASUINALUE/LIVING AREA														
Uusimaa/Province of Uusimaa.....	14	31	47	63	65	45	13	19	35	39	58	33	38	
Länsi-Suomi/Western Finland.....	17	35	54	67	70	49	16	31	33	47	57	36	42	
Keski-Suomi/Mid-Finland.....	28	45	55	72	65	53	12	28	40	52	57	39	46	
Kaakkois-Suomi/South-eastern Finland	26	35	45	70	68	53	11	34	41	27	62	37	45	
Itä-Suomi/Eastern Finland.....	26	31	54	63	81	55	3	18	26	30	66	27	41	
Pohjois-Suomi/Northern Finland.....	16	48	56	69	69	49	18	29	36	57	71	39	44	
KAUPUNGIKUNNAT/URBANISATION														
Pääkaupunkiseutu/Helsinki Metropolitan area.....	12	31	44	65	63	44	14	16	34	33	51	29	36	
Isot kaupungit/Major towns.....	24	34	51	64	75	50	6	23	26	36	55	29	38	
Pienet kaupungit/Minor towns.....	19	47	49	70	64	51	13	26	38	44	57	35	43	
Maalaiskunnat/Rural areas.....	22	36	58	68	71	52	19	35	39	54	71	44	48	
KUNTARYHMÄ/TYPE OF MUNICIPALITY														
Kaupunkimaiset kunnat/Urban municipalities.....	20	36	48	68	69	49	11	22	33	39	55	32	40	
Taajaan asutut kunnat/Semi-urban municipalities.....	10	32	55	73	62	47	13	35	31	47	59	36	41	
Maaseutumaiset kunnat/Rural municipalities.....	28	42	59	63	72	54	19	31	43	54	74	45	49	
AMMATTI/OCCUPATION														
Maataloustyö/Agricultural work.....	0	31	60	59	68	54	0	36	25	50	70	49	52	
Tehdas-, rakennustyö tai vastaava/Industrial work.....	38	37	53	68	84	55	17	16	46	46	65	41	53	
Toimisto- tai palvelutyö/Office work or services.....	29	38	49	68	65	53	21	21	33	42	60	36	42	
Opiskelu tai koulunk./Studying.....	16	29	100	.	.	18	10	25	40	33	.	13	15	
Kotirouva, kotiäiti, koti-isä/Homemaker.....	.	50	100	.	.	67	36	32	14	39	63	33	34	
Eläkeläinen/Retired.....	0	33	50	69	68	65	100	100	50	65	57	58	62	
Työtön/Unemployed.....	17	35	47	63	68	46	15	37	50	30	64	40	43	
TUTKINUSVUOSI/YEAR														
1978-1979.....	11	35	54	58	58	42	6	17	29	51	61	31	36	
1980-1982.....	10	32	52	60	60	42	6	16	30	46	59	31	37	
1983-1985.....	12	31	50	63	66	43	6	16	26	48	61	30	36	
1986-1988.....	13	34	51	65	67	44	9	15	29	46	60	30	37	
1989-1990.....	13	36	52	64	65	45	10	19	28	46	60	31	38	
1991-1992.....	18	37	55	65	67	48	10	18	29	47	62	32	39	
1993-1994.....	17	40	52	69	65	49	11	22	28	46	63	33	40	
1995.....	23	43	55	64	74	52	11	25	38	51	64	37	44	
1996.....	20	37	51	67	69	50	13	26	35	44	60	36	42	

Kansanterveyslaitos/National Public Health Institute
Epidemiologian ja terveyden edistämisen osasto

TAULUKKO 103.A. Onko vastaajan paino muuttunut viimeksi kuluneen vuoden aikana (%).
 TABLE 103.A. Has the respondent's weight changed during the past year (%).

	Miehet/Males					Total	Naiset/Females					Total	
	Ikäryhmä/Age group						Ikäryhmä/Age group						
	15-24	25-34	35-44	45-54	55-64		15-24	25-34	35-44	45-54	55-64		
Ei, paino on pysynyt ennallaan/No, weight has remained the same.....	55.0	60.2	66.0	62.8	67.1	62.4	48.3	48.8	51.8	52.0	58.0	51.7	56.7
Kyllä, olen lihonut/Yes, I have out on weight.....	32.6	21.6	15.9	16.8	15.6	20.0	29.1	24.3	23.7	23.4	27.6	25.4	22.9
Kyllä, olen laihnut/Yes, I have lost weight.....	12.4	18.3	18.1	20.4	17.3	17.6	22.7	26.9	24.4	24.6	14.4	22.9	20.4
Yhteensä/Total (%).....	100.0	100.0	100.0	100.0	100.0	100.0	100.0	100.0	100.0	100.0	100.0	100.0	100.0
Yhteensä/Total (N).....	282	334	353	387	295	1651	344	391	409	427	333	1904	3555
Puuttavia/Missing (n).....	4	3	3	4	4	18	2	3	5	7	7	24	42

 TAULUKKO 103.B. Niiden osuus, joiden paino on pysynyt ennallaan kuluneen vuoden aikana (%).
 TABLE 103.B. Proportion of persons who said that their weight has remained the same during the past year (%).

	Miehet/Males					Total	Naiset/Females					Total	
	Ikäryhmä/Age group						Ikäryhmä/Age group						
	15-24	25-34	35-44	45-54	55-64		15-24	25-34	35-44	45-54	55-64		
SIVILISÄÄTY/MARITAL STATUS													
Naimisissa tai avoliitossa/Married or cohabiting.....	59	58	67	61	69	64	54	48	51	51	60	52	57
Naimaton/Single.....	55	67	67	68	61	60	47	55	50	38	48	48	54
Asumuserossa tai eronnut/Separated or divorced.....	.	38	57	68	67	62	.	27	58	61	56	56	58
Leski/Widowed.....	.	.	0	100	40	46	.	.	25	63	56	56	54
KOULUVUOSIA/SCHOOL YEARS													
0-8 vuotta/0-8 years.....	44	0	72	65	67	64	44	83	43	54	65	58	61
9-11 vuotta/9-11 years.....	53	61	65	60	67	61	45	48	48	50	47	48	54
12 v. tai enemmän/12 years or more..	61	60	66	64	67	63	52	48	55	54	60	53	57
KOULUVR1													
0-9 vuotta/0-9 years.....	46	45	66	63	70	62	35	59	48	53	59	52	57
10-12 vuotta/10-12 years.....	56	65	69	59	60	62	51	42	48	48	55	49	56
13 v. tai enemmän/13 years or more..	64	59	64	65	69	63	53	50	55	56	57	54	57
ASUINALUE/LIVING AREA													
Uusimaa/Province of Uusimaa.....	61	67	63	66	64	65	47	51	47	52	51	50	56
Länsi-Suomi/Western Finland.....	46	57	66	64	65	60	49	52	58	56	56	54	57
Keski-Suomi/Mid-Finland.....	57	55	61	62	72	61	56	48	45	51	62	52	56
Kaakkois-Suomi/South-eastern Finland	48	61	78	62	68	64	49	56	56	55	65	57	60
Itä-Suomi/Eastern Finland.....	60	59	73	62	68	65	39	38	66	44	52	47	56
Pohjois-Suomi/Northern Finland.....	58	58	64	58	69	61	45	45	51	47	66	50	55
KAUPUNGI- ja KUNNAT/URBANISATION													
Pääkaupunkiseutu/Helsinki													
Metropolitan area.....	73	63	56	68	67	64	53	56	44	59	56	54	59
Isot kaupungit/Major towns.....	55	60	75	58	63	63	60	48	51	45	54	51	56
Pienet kaupungit/Minor towns.....	47	57	64	63	65	59	41	47	52	52	60	50	55
Maalaiskunnat/Rural areas.....	55	61	67	63	71	64	42	47	56	52	61	52	57
KUNTARYHMÄ/TYP E OF MUNICIPALITY													
Kaupunkimaiset kunnat/Urban municipalities.....	55	61	68	60	63	61	53	49	48	51	57	51	56
Taajaan asutut kunnat/Semi-urban municipalities.....	62	59	61	71	79	67	42	40	53	46	56	47	56
Maaseutumaiset kunnat/Rural municipalities.....	49	59	65	64	71	62	39	53	58	59	63	55	59
AMMATTI/OCCUPATION													
Maataloustyö/Agricultural work.....	100	75	75	55	70	69	100	73	58	68	57	64	67
Tehdas-, rakennustyö tai vastaava/Industrial work.....	67	62	73	64	57	65	33	58	46	54	59	52	63
Toimisto- tai palvelutyö/Office work or services.....	47	58	64	65	65	62	56	50	54	52	60	54	57
Opiskelu tai koulunk./Studying.....	53	62	0	.	.	54	50	53	60	0	.	50	52
Kotirouva, kotiäiti, koti-isä/Homemaker.....	.	50	100	.	.	67	36	35	46	53	80	45	45
Eläkeläinen/Retired.....	100	83	50	48	70	66	0	67	60	30	55	52	59
Työtön/Unemployed.....	46	57	67	69	55	60	31	47	38	58	51	45	53
TUTKIMUSVUOSI/YEAR													
1978-1979.....
1980-1982.....
1983-1985.....
1986-1988.....
1989-1990.....
1991-1992.....
1993-1994.....
1995.....	52	61	57	70	70	62	45	41	48	56	51	48	55
1996.....	55	60	66	63	67	62	48	49	52	52	58	52	57

SUOMALAISEN AIKUISVÄESTÖN TERVEYSKÄYTTÄYTYMINEN 1996 - HEALTH BEHAVIOUR AMONG FINNISH ADULT POPULATION 1996

TAULUKKO 104.A. Jos vastaaja on laihtunut, niin minkä luulee aiheuttaneen laihtumisen (%).
TABLE 104.A. If the respondent has lost his/her weight, what does he/she believe to be cause of it (%).

	Miehet/Males					Total	Naiset/Females					Total	
	Ikäryhmä/Age group						Ikäryhmä/Age group						
	15-24	25-34	35-44	45-54	55-64		15-24	25-34	35-44	45-54	55-64		
On ollut laihdutuskuurilla/Has been on diet.....	5.6	7.2	10.1	11.5	11.2	9.2	10.2	18.2	21.9	19.5	12.8	16.8	13.3
On ollut sairaana/Has been ill.....	.4	1.7	.3	1.5	1.7	1.1	1.6	2.1	2.0	1.9	1.8	1.9	1.5
Ruokahalu vähentynyt muista syistä/Appetite has decreased for other reasons.....	3.6	4.8	1.6	2.7	1.7	2.9	3.8	5.1	3.2	3.5	3.7	3.8	3.4
Ei ollut varaa syödä tarpeeksi/Has not been able to afford eating enough.....	.4	1.7	1.6	.3	.8	1.0	1.9	1.2	.3	.3	.4	.8	.9
Muu syy/Other reason.....	6.8	10.3	9.1	10.0	7.4	8.9	11.5	12.8	6.1	7.0	3.3	8.2	8.5
Ei ole laihtunut/Has not lost weight	83.1	74.1	77.3	74.0	77.3	76.9	71.0	60.7	66.6	67.9	78.0	68.4	72.4
Yhteensä/Total (%).....	100.0	100.0	100.0	100.0	100.0	100.0	100.0	100.0	100.0	100.0	100.0	100.0	100.0
Yhteensä/Total (N).....	249	290	308	331	242	1420	314	336	347	374	273	1644	3064
Puuttuvia/Missing (n).....	37	47	48	60	57	249	32	58	67	60	67	284	533

TAULUKKO 104.B. Niiden osuus, jotka ovat laihtuneet kuluneen vuoden aikana (%).
TABLE 104.B. Proportion of persons who have lost weight during the past year (%).

	Miehet/Males					Total	Naiset/Females					Total	
	Ikäryhmä/Age group						Ikäryhmä/Age group						
	15-24	25-34	35-44	45-54	55-64		15-24	25-34	35-44	45-54	55-64		
SIVIILISÄÄTY/MARITAL STATUS													
Naimisissa tai avoliitossa/Married or cohabiting.....	11	24	22	28	21	24	32	39	34	32	23	32	28
Naimaton/Single.....	17	26	19	12	33	20	28	35	33	50	23	31	25
Asumuserossa tai eronnut/Separated or divorced.....	.	63	31	27	25	31	.	71	33	21	19	29	30
Leski/widowed.....	.	.	100	0	40	38	.	.	33	47	17	29	31
KOULUVUOSIA/SCHOOL YEARS													
0-8 vuotta/0-8 years.....	7	100	21	23	20	20	17	0	38	27	20	23	22
9-11 vuotta/9-11 years.....	20	26	24	32	27	26	26	44	36	35	29	33	29
12 v. tai enemmän/12 years or more..	16	25	22	23	23	22	34	39	31	29	16	33	28
KOULVRI													
0-9 vuotta/0-9 years.....	14	54	20	22	18	21	28	37	37	31	23	29	25
10-12 vuotta/10-12 years.....	18	21	25	38	36	26	28	46	36	37	24	33	30
13 v. tai enemmän/13 years or more..	17	26	22	20	19	22	33	37	30	27	17	31	27
ASUINALUE/LIVING AREA													
Uusimaa/Province of Uusimaa.....	18	21	22	24	26	22	31	39	42	32	26	34	29
Länsi-Suomi/Western Finland.....	14	33	29	26	26	26	29	36	29	27	21	29	27
Keski-Suomi/Mid-Finland.....	12	28	29	30	21	24	18	39	33	36	16	29	27
Kaakkois-Suomi/South-eastern Finland	13	20	3	26	16	17	28	32	31	26	17	26	22
Itä-Suomi/Eastern Finland.....	17	27	19	25	32	24	37	42	32	45	35	38	31
Pohjois-Suomi/Northern Finland.....	27	24	27	27	8	23	38	47	28	32	23	34	29
KAUPUNGI- JA MAALAIKUNNAT/URBANISATION													
Pääkaupunkiseutu/Helsinki Metropolitan area.....	18	25	27	22	24	24	25	31	45	26	20	30	27
Isot kaupungit/Major towns.....	17	28	20	29	27	25	23	37	30	32	22	29	27
Pienet kaupungit/Minor towns.....	15	24	22	27	19	22	40	50	32	36	23	36	29
Maalaiskunnat/Rural areas.....	18	26	23	25	21	23	27	39	31	33	22	31	27
KUNTARYHMÄ/TYPE OF MUNICIPALITY													
Kaupunkimaiset kunnat/Urban municipalities.....	19	26	21	28	27	24	26	40	36	32	21	31	28
Taaajaan asutut kunnat/Semi-urban municipalities.....	20	21	29	22	17	22	37	48	32	38	24	36	29
Maaseutumaiset kunnat/Rural municipalities.....	10	28	23	23	17	21	32	33	30	28	22	29	25
AMMATTI/OCCUPATION													
Maataloustyö/Agricultural work.....	0	13	11	24	23	17	0	33	20	23	18	22	19
Tehdas-, rakennustyö tai vastaava/Industrial work.....	14	26	17	28	22	23	33	35	35	38	38	36	25
Toimisto- tai palvelutyö/Office work or services.....	33	22	22	24	21	23	36	37	31	30	21	31	28
Opiskelu tai koulunk./Studying.....	14	31	0	.	.	17	27	35	0	67	.	28	23
Kotirouva, kotiäiti, koti-isä/Homemaker.....	.	50	0	.	.	33	45	49	48	28	0	40	40
Eläkeläinen/Retired.....	0	40	54	40	23	28	0	33	56	53	26	32	30
Työtön/Unemployed.....	26	32	26	16	38	27	31	40	39	37	15	33	30
TUTKIMUSVUOSI/YEAR													
1978-1979.....
1980-1982.....
1983-1985.....
1986-1988.....
1989-1990.....
1991-1992.....
1993-1994.....
1995.....	21	19	22	18	18	20	24	27	31	20	23	25	23
1996.....	17	26	23	26	23	23	29	39	33	32	22	32	28

TAULUKKO 105.A. Jos vastaaja on lihonut, niin minkä luulee aiheuttaneen lihomisen (%).
TABLE 105.A. If the respondent has put on weight, what does he/she believe to be the cause of it (%).

	Miehet/Males					Total	Naiset/Females					Total	
	Ikäryhmä/Age group						Ikäryhmä/Age group						
	15-24	25-34	35-44	45-54	55-64		15-24	25-34	35-44	45-54	55-64		
Liikunta on jäänyt vähemmälle/Has not exercised enough.....	10.1	12.6	15.6	12.7	13.1	12.9	10.5	12.1	14.4	16.4	19.0	14.5	13.7
Ruokahalu on kasvanut, kun ei muuta tekemistä/Appetite has grown since there has been nothing else to do.	3.1	3.8	1.3	3.0	3.7	2.9	8.6	4.4	3.7	3.0	4.5	4.8	3.9
Ruokahalu kasvanut muista syistä/Appetite has grown for other reasons.....	7.0	5.8	2.3	2.1	2.4	3.8	4.4	6.8	4.8	3.0	4.8	4.8	4.3
Ei ole varaa syödä kasviksia ym./Has not been able to afford eating vegetables and other light food..	1.2	.7	.3	.9	.4	.7	.6	.9	.3	.3	.7	.5	.6
Muu syy/Other reason.....	15.6	4.1	2.9	2.7	3.3	5.4	10.8	9.5	8.2	6.3	8.3	8.6	7.1
Ei ole lihonut/Has not put on weight	63.0	73.0	77.5	78.5	77.1	74.2	65.1	66.3	68.6	71.0	62.6	66.9	70.3
Yhteensä/Total (%).....	100.0	100.0	100.0	100.0	100.0	100.0	100.0	100.0	100.0	100.0	100.0	100.0	100.0
Yhteensä/Total (N).....	257	293	307	330	245	1432	315	338	353	365	289	1660	3092
Puuttavia/Missing (n).....	29	44	49	61	54	237	31	56	61	69	51	268	505

TAULUKKO 105.B. Niiden osuus, jotka ovat lihoneet kuluneen vuoden aikana (%).
TABLE 105.B. Proportion of persons who have put on weight during the past year (%).

	Miehet/Males					Total	Naiset/Females					Total	
	Ikäryhmä/Age group						Ikäryhmä/Age group						
	15-24	25-34	35-44	45-54	55-64		15-24	25-34	35-44	45-54	55-64		
SIVIILISÄÄTY/MARITAL STATUS													
Naimisissa tai avoliitossa/Married or cohabiting.....	34	29	23	21	22	24	24	35	32	30	34	32	28
Naimaton/Single.....	37	24	21	28	20	30	37	33	29	35	41	36	33
Asumuserossa tai eronnut/Separated or divorced.....	.	14	22	17	29	21	.	18	29	28	41	31	27
Leski/Widowed.....	.	.	0	0	38	27	.	.	100	0	53	39	37
KOULUVUOSIA/SCHOOL YEARS													
0-8 vuotta/0-8 years.....	55	0	12	23	22	24	42	17	35	29	37	34	29
9-11 vuotta/9-11 years.....	37	29	24	18	22	26	42	35	33	28	42	36	31
12 v. tai enemmän/12 years or more..	31	26	23	24	25	26	28	34	30	30	30	31	29
KOULUV1													
0-9 vuotta/0-9 years.....	46	27	24	25	22	27	45	27	29	25	39	34	31
10-12 vuotta/10-12 years.....	36	26	19	12	20	23	35	37	35	34	37	35	30
13 v. tai enemmän/13 years or more..	27	28	24	27	27	27	25	34	30	28	33	31	29
ASUINALUE/LIVING AREA													
Uusimaa/Province of Usimaa.....	31	25	22	19	24	24	33	32	34	29	40	33	29
Länsi-Suomi/Western Finland.....	47	19	16	21	24	26	31	31	32	27	40	31	29
Keski-Suomi/Mid-Finland.....	40	30	26	23	20	28	38	32	36	24	33	32	30
Kaakkois-Suomi/South-eastern Finland	42	33	22	21	20	26	31	26	26	38	38	33	29
Itä-Suomi/Eastern Finland.....	32	22	23	26	17	23	43	46	15	32	29	34	28
Pohjois-Suomi/Northern Finland.....	27	36	27	23	31	29	38	40	33	35	42	37	33
KAUPUNGISTUMISASTE/URBANISATION													
Pääkaupunkiseutu/Helsinki Metropolitan area.....	21	31	23	18	26	24	33	30	34	27	37	32	28
Isot kaupungit/Major towns.....	36	23	19	24	27	25	33	40	38	37	41	38	32
Pienet kaupungit/Minor towns.....	45	37	22	21	24	29	33	24	30	26	30	29	29
Maalaiskunnat/Rural areas.....	37	20	25	22	18	24	40	38	28	27	39	34	29
KUNTARYHMÄ/TYPE OF MUNICIPALITY													
Kaupunkimaiset kunnat/Urban municipalities.....	37	27	22	22	27	26	34	34	34	30	38	34	30
Taajaan asutut kunnat/Semi-urban municipalities.....	26	39	24	15	14	23	29	32	35	31	30	31	27
Maaseutumaiset kunnat/Rural municipalities.....	46	21	23	25	18	26	42	34	26	24	40	32	29
AMMATTI/OCCUPATION													
Maataloustyö/Agricultural work.....	0	15	24	38	21	24	0	13	27	14	35	23	23
Tehdas-, rakennustyö tai vastaava/Industrial work.....	28	20	20	17	48	23	33	16	30	21	46	27	24
Toimisto- tai palvelutyö/Office work or services.....	36	32	23	22	26	25	26	34	31	32	34	32	30
Opiskelu tai koulunk./Studying.....	39	33	100	.	.	38	34	39	40	33	.	35	36
Kotirouva, kotiäiti, koti-isä/Homeemaker.....	.	0	0	.	.	0	40	38	29	33	31	35	34
Ei-aktiivinen/Retired.....	0	50	9	35	16	19	100	0	13	41	37	36	27
Työtön/Unemployed.....	41	24	27	16	23	26	52	37	35	15	48	38	31
TUTKIMUSVUOSI/YEAR													
1978-1979.....
1980-1982.....
1983-1985.....
1986-1988.....
1989-1990.....
1991-1992.....
1993-1994.....
1995.....	37	30	30	23	24	29	40	46	38	41	44	41	35
1996.....	37	27	22	22	23	26	35	34	31	29	37	33	30

TAULUKKO 106.A. Työmatkoihin kävellen tai pyöräillen päivittäin käytetty aika sukupuolen ja iän mukaan (%).
 TABLE 106.A. Time spend travelling to and from work walking or cycling by sex and age (%).

	Miehet/Males					Total	Naiset/Females					Total	
	Ikäryhmä/Age group						Ikäryhmä/Age group						
	15-24	25-34	35-44	45-54	55-64		15-24	25-34	35-44	45-54	55-64		
Ei työssä tai työ kotona/Not working at all or work at home.....	12.9	22.7	21.4	24.7	56.4	26.9	15.0	30.9	23.8	22.6	55.3	28.6	27.8
Kulkee moottoriajoneuvolla/I go to work by car or by bus.....	25.0	41.5	51.7	45.7	22.3	38.5	14.4	27.8	37.4	28.6	13.6	25.2	31.4
Alle 15 min/Less than 15 minutes a day.....	22.9	12.4	9.2	9.0	3.3	11.2	19.6	15.3	12.1	11.2	5.5	12.9	12.1
15-30 min/15-30 min. a day.....	32.1	14.8	9.0	11.1	8.8	14.7	37.5	15.8	14.4	22.6	12.3	20.4	17.8
30-60 min/30-60 min. a day.....	5.7	6.1	4.9	6.5	4.8	5.6	11.1	8.1	10.4	12.6	9.4	10.4	8.2
Yli 60 min/More than an hour a day..	1.4	2.4	3.8	3.0	4.4	3.0	2.3	2.1	2.0	2.4	3.9	2.5	2.7
Yhteensä/Total (%).....	100.0	100.0	100.0	100.0	100.0	100.0	100.0	100.0	100.0	100.0	100.0	100.0	100.0
Yhteensä/Total (N).....	280	330	346	368	273	1597	341	385	404	420	309	1859	3456
Puuttavia/Missing (n).....	6	7	10	23	26	72	5	9	10	14	31	69	141

 TAULUKKO 106.B. Vähintään 15 minuuttia työmatkalla päivittäin kävelleiden tai pyöräilleiden osuus taustamuuttujien mukaan (%).
 TABLE 106.B. Proportional share of persons taking at least 15 minutes per day to travel to and from work walking or cycling by background variables (%).

	Miehet/Males					Total	Naiset/Females					Total	
	Ikäryhmä/Age group						Ikäryhmä/Age group						
	15-24	25-34	35-44	45-54	55-64		15-24	25-34	35-44	45-54	55-64		
SIVIILISÄÄTY/MARITAL STATUS													
Naimisissa tai avoliitossa/Married or cohabiting.....	25	22	17	21	16	19	29	24	23	36	26	28	24
Naimaton/Single.....	41	24	20	28	24	33	57	32	32	38	22	46	39
Asumuserossa tai eronnut/Separated or divorced.....	.	38	20	9	17	17	.	20	41	51	33	40	31
Leski/Widowed.....	.	.	0	50	50	46	.	.	75	20	16	22	27
KOULUVUOSIA/SCHOOL YEARS													
0-8 vuotta/0-8 years.....	41	0	11	23	17	21	60	50	24	37	24	32	26
9-11 vuotta/9-11 years.....	41	16	15	18	18	22	58	22	32	33	23	36	29
12 v. tai enemmän/12 years or more..	37	28	21	21	21	26	43	26	25	42	30	32	29
KOULUVRI													
0-9 vuotta/0-9 years.....	44	7	11	21	18	21	59	28	23	37	24	34	27
10-12 vuotta/10-12 years.....	33	19	16	21	18	22	48	25	31	35	26	35	29
13 v. tai enemmän/13 years or more..	46	31	23	20	20	27	49	26	25	40	29	31	30
ASUINALUE/LIVING AREA													
Uusimaa/Province of Uusimaa.....	42	28	20	27	24	27	44	30	29	43	22	34	31
Länsi-Suomi/Western Finland.....	46	23	19	16	28	25	43	24	23	32	30	30	28
Keski-Suomi/Mid-Finland.....	43	20	16	18	15	22	54	31	19	32	34	33	28
Kaakkois-Suomi/South-eastern Finland	30	9	23	24	3	19	62	13	27	40	18	31	26
Itä-Suomi/Eastern Finland.....	25	22	10	28	6	17	72	31	34	36	32	41	29
Pohjois-Suomi/Northern Finland.....	34	27	16	6	20	22	47	20	35	47	20	34	28
KAUPUNGIKUNNAT/URBANISATION													
Pääkaupunkiseutu/Helsinki													
Metropolitan area.....	44	31	16	30	27	29	39	25	37	46	28	35	32
Isot kaupungit/Major towns.....	48	38	25	28	16	31	66	39	33	49	33	44	38
Pienet kaupungit/Minor towns.....	46	16	23	19	22	25	52	24	36	40	32	38	32
Maalaiskunnat/Rural areas.....	26	12	9	13	11	14	44	17	13	24	15	22	18
KUNTARYHMÄ/TYPE OF MUNICIPALITY													
Kaupunkimaiset kunnat/Urban municipalities.....	46	30	22	26	22	29	56	29	37	48	32	40	35
Taajaan asutut kunnat/Semi-urban municipalities.....	37	8	14	18	15	19	55	31	17	21	19	29	25
Maaseutumaiset kunnat/Rural municipalities.....	26	13	10	10	10	13	35	14	11	20	14	18	16
AMMATTI/OCCUPATION													
Maataloustyö/Agricultural work.....	0	0	5	9	6	5	0	9	0	14	14	10	8
Tehdas-, rakennustyö tai vastaava/Industrial work.....	21	20	21	28	28	23	50	26	54	38	41	41	27
Toimisto- tai palvelutyö/Office work or services.....	24	25	22	21	28	23	36	33	28	45	45	37	32
Opiskelu tai koulunk./Studying.....	51	56	0	.	.	52	62	41	100	67	.	60	56
Kotirouva, kotiäiti, koti-isä/Homemaker.....	.	0	0	.	.	0	0	5	0	6	0	3	3
Eläkeläinen/Retired.....	0	0	25	5	14	13	0	0	11	15	14	13	13
Työtön/Unemployed.....	12	13	6	12	13	11	15	6	19	17	12	13	12
TUTKIMUSVUOSI/YEAR													
1978-1979.....	38	29	29	31	23	30	51	44	41	43	26	42	36
1980-1982.....	38	32	25	28	21	29	54	45	44	41	26	42	35
1983-1985.....	38	29	27	26	17	28	54	42	42	42	25	41	35
1986-1988.....	32	21	22	23	15	23	52	40	39	40	24	40	32
1989-1990.....	34	18	18	19	15	21	48	37	37	42	24	38	30
1991-1992.....	29	18	16	19	16	20	46	34	35	41	27	37	29
1993-1994.....	32	18	21	19	13	21	47	30	37	40	27	37	29
1995.....	38	15	17	18	13	20	48	24	36	39	22	35	28
1996.....	39	23	18	21	18	23	51	26	27	38	26	33	29

SUOMALAISEN AIKUISVÄESTÖN TERVEYSKÄYTTÄYTYMINEN 1996 - HEALTH BEHAVIOUR AMONG FINNISH ADULT POPULATION 1996

TAULUKKO 107.A. Vapaa-ajan liikunnan harrastaminen vähintään puoli tuntia niin, että ainakin lievästi hikoilee sukupuolen ja iän mukaan (%).

TABLE 107.A. Leisure-time physical activity for at least half an hour to start slightly sweating by sex and age (%).

	Miehet/Males					Total	Naiset/Females					Total	
	Ikäryhmä/Age group						Ikäryhmä/Age group						
	15-24	25-34	35-44	45-54	55-64		15-24	25-34	35-44	45-54	55-64		
Päivittäin/Daily.....	12.1	13.9	10.2	13.2	22.9	14.2	12.8	10.2	10.7	15.4	26.2	14.7	14.5
4-6 kertaa viikossa/4-6 times a week	19.9	16.0	14.8	13.4	15.3	15.7	18.3	14.8	13.2	15.4	13.9	15.0	15.3
2-3 kertaa viikossa/2-3 times a week	34.5	29.9	27.3	26.9	30.9	29.6	31.1	36.5	37.3	31.7	29.5	33.4	31.6
Kerran viikossa/Once a week.....	13.9	16.0	17.6	18.3	9.7	15.4	18.3	17.6	15.4	16.3	10.8	15.8	15.6
2-3 kertaa kuukaudessa/2-3 times a month.....	8.5	11.8	12.5	12.1	8.7	10.9	11.9	12.8	12.9	11.3	7.8	11.5	11.2
Mutamman kerran vuodessa/A few times a year or less.....	10.3	11.8	17.3	12.4	10.1	12.6	6.7	7.9	8.5	8.7	8.7	8.2	10.2
Ei voi harrastaa liikuntaa/Cannot exercise.....	.7	.6	.3	3.6	2.4	1.6	.9	.3	2.0	1.2	3.0	1.4	1.5
Yhteensä/Total (%).....	100.0	100.0	100.0	100.0	100.0	100.0	100.0	100.0	100.0	100.0	100.0	100.0	100.0
Yhteensä/Total (N).....	281	331	352	387	288	1639	344	392	410	423	332	1901	3540
Puuttavia/Missing (n).....	5	6	4	4	11	30	2	2	4	11	8	27	57

TAULUKKO 107.B. Vähintään kahdesti viikossa vapaa-ajan liikuntaa harrastaneiden osuus taustamuuttujien mukaan (%).

TABLE 107.B. Proportion of persons having leisure time physical activities at least twice a week by background variables (%).

	Miehet/Males					Total	Naiset/Females					Total	
	Ikäryhmä/Age group						Ikäryhmä/Age group						
	15-24	25-34	35-44	45-54	55-64		15-24	25-34	35-44	45-54	55-64		
SIVILLISÄÄTY/MARITAL STATUS													
Naimisissa tai avoliitossa/Married or cohabiting.....	63	58	53	54	69	58	51	61	63	61	69	63	60
Naimaton/Single.....	66	64	53	58	62	63	65	62	60	60	61	64	63
Asumuserossa tai eronnut/Separated or divorced.....	.	63	50	44	81	57	.	67	52	65	71	63	61
Leski/Widowed.....	.	.	0	100	70	69	.	.	50	75	81	77	75
KOULUVUOSIA/SCHOOL YEARS													
0-8 vuotta/0-8 years.....	78	100	53	49	68	61	52	50	77	59	73	67	63
9-11 vuotta/9-11 years.....	69	57	44	55	72	58	59	55	58	66	67	62	60
12 v. tai enemmän/12 years or more..	62	61	58	55	68	60	67	64	61	61	67	63	62
KOULUVR1													
0-9 vuotta/0-9 years.....	76	77	48	49	69	61	59	55	70	62	72	66	64
10-12 vuotta/10-12 years.....	63	54	48	56	68	56	61	63	57	68	69	63	60
13 v. tai enemmän/13 years or more..	66	61	59	56	72	61	69	62	62	59	62	62	62
ASUINALUE/LIVING AREA													
Uusimaa/Province of Uusimaa.....	73	68	55	56	66	63	64	61	52	53	63	58	60
Länsi-Suomi/Western Finland.....	68	57	47	52	78	59	51	50	62	65	72	60	60
Keski-Suomi/Mid-Finland.....	57	56	48	53	72	57	67	70	63	66	69	67	62
Kaakkois-Suomi/South-eastern Finland	56	52	48	54	65	54	70	75	68	70	74	71	63
Itä-Suomi/Eastern Finland.....	80	63	58	49	62	60	64	71	66	60	83	69	65
Pohjois-Suomi/Northern Finland.....	68	53	59	58	66	61	63	54	66	71	65	63	62
KAUPUNGI- ja KUNNAT/URBANISATION													
Pääkaupunkiseutu/Helsinki													
Metropolitan area.....	68	73	55	55	64	63	65	65	48	56	59	58	61
Isot kaupungit/Major towns.....	65	59	58	49	75	60	64	61	66	63	73	65	63
Pienet kaupungit/Minor towns.....	65	55	53	54	70	59	62	62	67	62	76	65	62
Maalaiskunnat/Rural areas.....	68	55	47	56	67	58	59	59	61	66	68	63	61
KUNTARYHMÄ/TYPE OF MUNICIPALITY													
Kaupunkimaiset kunnat/Urban municipalities.....	65	63	56	52	71	61	61	61	60	59	70	62	61
Taajaan asutut kunnat/Semi-urban municipalities.....	66	49	56	54	68	59	63	68	56	65	64	63	61
Maaseutumaiset kunnat/Rural municipalities.....	70	56	41	57	65	57	65	59	66	71	72	67	62
AMMATTI/OCCUPATION													
Maataloustyö/Agricultural work.....	33	31	25	41	58	39	100	36	92	59	61	62	50
Tehdas-, rakennustyö tai vastaava/Industrial work.....	53	60	58	54	67	58	67	53	83	63	65	67	59
Toimisto- tai palvelutyö/Office work or services.....	47	63	54	55	65	57	53	64	60	61	64	61	60
Opiskelu tai koulunk./Studying.....	74	50	0	.	.	70	63	55	0	33	.	60	64
Kotirouva, kotiäiti, koti-isä/Homemaker.....	.	50	100	.	.	67	55	62	54	58	69	60	60
Eläkeläinen/Retired.....	100	17	54	59	76	70	0	33	70	57	76	72	71
Työtön/Unemployed.....	51	71	53	55	73	60	71	71	62	84	81	74	66
TUTKIMUSVUOSI/YEAR													
1978-1979.....	54	37	41	39	47	43	42	36	38	39	50	40	42
1980-1982.....	57	41	38	40	48	44	50	35	41	41	48	43	43
1983-1985.....	60	44	40	44	51	47	53	38	42	42	51	45	46
1986-1988.....	59	43	41	43	55	48	53	42	43	43	57	47	47
1989-1990.....	61	46	44	45	55	50	57	44	49	51	57	51	50
1991-1992.....	63	48	45	48	53	51	59	50	49	51	59	53	52
1993-1994.....	66	57	52	53	62	58	65	54	57	55	63	59	58
1995.....	68	53	50	59	66	59	68	55	60	55	63	60	59
1996.....	67	60	52	53	69	59	62	61	61	62	70	63	61

SUOMALAISEN AIKUISVÄESTÖN TERVEYSKÄYTTÄYTYMINEN 1996 - HEALTH BEHAVIOUR AMONG FINNISH ADULT POPULATION 1996

TAULUKKO 108.A. Heijastimen käyttö liikuttaessa pimeään aikaan valaistujen katujen ulkopuolella sukupuolen ja iän mukaan (%).
TABLE 108.A. Use of reflector when moving in the dark in areas with no lighting by sex and age (%).

	Miehet/Males					Total	Naiset/Females					Total	
	Ikäryhmä/Age group						Ikäryhmä/Age group						
	15-24	25-34	35-44	45-54	55-64		15-24	25-34	35-44	45-54	55-64		
Yleensä aina/Nearly always.....	17.3	23.7	25.3	30.9	31.1	25.9	34.6	40.7	49.9	51.3	47.6	45.1	36.2
Joskus/Sometimes.....	33.2	33.0	32.4	31.4	32.9	32.5	39.8	34.8	27.4	24.7	20.4	29.3	30.8
Ei koskaan/Never.....	42.4	32.1	31.5	26.5	24.9	31.2	18.3	14.1	13.9	11.1	12.0	13.8	21.8
Ei liiku pimeässä/Never walk on unlit street when it is dark.....	7.1	11.1	10.8	11.2	11.1	10.4	7.3	10.5	8.8	12.9	20.1	11.8	11.1
Yhteensä/Total (%).....	100.0	100.0	100.0	100.0	100.0	100.0	100.0	100.0	100.0	100.0	100.0	100.0	100.0
Yhteensä/Total (N).....	283	333	352	385	289	1642	344	391	409	425	334	1903	3545
Puuttuvia/Missing (n).....	3	4	4	6	10	27	2	3	5	9	6	25	52

TAULUKKO 108.B. Yleensä aina heijastinta käyttäneiden osuus taustamuuttujien mukaan (%).
TABLE 108.B. Proportion of persons generally using a reflector by background variables (%).

	Miehet/Males					Total	Naiset/Females					Total	
	Ikäryhmä/Age group						Ikäryhmä/Age group						
	15-24	25-34	35-44	45-54	55-64		15-24	25-34	35-44	45-54	55-64		
SIVIILISÄÄTY/MARITAL STATUS													
Naimisissa tai avoliitossa/Married or cohabiting.....	25	25	25	31	31	28	39	44	52	53	49	49	40
Naimaton/Single.....	16	21	28	26	35	21	34	35	50	46	47	37	29
Asumuserossa tai eronnut/Separated or divorced.....	.	13	20	33	23	25	.	20	34	43	44	38	33
Leski/Widowed.....	.	.	100	0	33	33	.	.	50	44	44	44	42
KOULUVUOSIA/SCHOOL YEARS													
0-8 vuotta/0-8 years.....	30	50	20	35	32	31	16	33	48	47	53	47	38
9-11 vuotta/9-11 years.....	15	25	25	30	30	25	36	28	46	52	42	43	34
12 v. tai enemmän/12 years or more..	15	23	27	29	32	24	36	43	52	51	43	46	37
KOULVRI													
0-9 vuotta/0-9 years.....	19	10	25	32	31	27	31	24	47	47	49	44	36
10-12 vuotta/10-12 years.....	17	28	24	34	35	27	33	33	49	56	45	43	35
13 v. tai enemmän/13 years or more..	15	22	27	26	28	24	40	45	52	50	43	47	38
ASUINALUE/LIVING AREA													
Uusimaa/Province of Uusimaa.....	6	12	26	21	30	19	23	26	32	35	31	30	25
Länsi-Suomi/Western Finland.....	23	34	29	40	36	33	47	42	51	62	58	52	43
Keski-Suomi/Mid-Finland.....	22	21	17	26	30	23	32	46	51	61	40	47	36
Kaakkois-Suomi/South-eastern Finland	7	30	33	29	23	26	35	44	59	45	61	50	39
Itä-Suomi/Eastern Finland.....	15	33	17	36	24	26	18	51	57	52	45	45	35
Pohjois-Suomi/Northern Finland.....	24	29	31	40	44	32	47	52	69	61	66	59	46
KAUPUNGI- ja KUNNAT/URBANISATION													
Pääkaupunkiseutu/Helsinki Metropolitan area.....	5	4	19	20	29	15	18	20	24	24	17	21	18
Isot kaupungit/Major towns.....	10	19	6	19	21	15	23	29	29	40	35	31	24
Pienet kaupungit/Minor towns.....	19	31	24	35	29	28	30	50	52	57	58	49	39
Maalaiskunnat/Rural areas.....	26	36	42	40	40	37	55	57	72	70	66	65	52
KUNTARYHMÄ/TYPEN OF MUNICIPALITY													
Kaupunkimaiset kunnat/Urban municipalities.....	13	17	14	21	25	18	23	30	34	39	36	33	26
Taajaan asutut kunnat/Semi-urban municipalities.....	25	27	43	44	42	37	44	58	59	71	62	59	49
Maaseutumaiset kunnat/Rural municipalities.....	23	42	42	46	40	39	60	61	75	71	68	68	54
AMMATTI/OCCUPATION													
Maataloustyö/Agricultural work.....	0	31	70	45	35	44	100	60	75	86	70	75	58
Tehdas-, rakennustyö tai vastaava/ Industrial work.....	19	27	23	36	28	28	33	26	46	58	53	46	31
Toimisto- tai palvelutyö/Office work or services.....	24	22	25	28	36	27	35	42	50	50	45	47	40
Opiskelu tai koulunk./Studying.....	19	15	0	.	.	18	33	40	20	67	.	34	28
Kotirouva, kotiäiti, koti-isä/Homemaker.....	.	0	0	.	.	0	45	40	54	53	60	47	46
Eläkeläinen/Retired.....	0	40	31	32	32	32	0	67	30	43	43	43	37
Työtön/Unemployed.....	9	24	12	20	26	18	40	37	35	52	35	39	28
TUOKIMUSVUOSI/YEAR													
1978-1979.....	21	28	27	28	31	27	42	44	41	43	43	43	34
1980-1982.....	20	27	31	32	32	28	37	44	46	48	50	45	36
1983-1985.....	20	30	36	37	40	32	39	49	48	54	53	48	41
1986-1988.....	18	29	34	34	36	30	35	46	49	48	52	46	38
1989-1990.....	18	27	33	34	32	29	32	44	46	50	50	44	37
1991-1992.....	15	27	32	34	36	28	30	42	47	47	52	44	36
1993-1994.....	16	22	30	33	34	27	34	44	48	47	49	44	36
1995.....	21	23	31	31	37	29	38	44	48	45	48	45	37
1996.....	17	24	25	31	31	26	35	41	50	51	48	45	36

TAULUKKO 109.A. Pyöräilijöiden kypärän käyttö liikuttaessa polkupyörällä sukupuolen ja iän mukaan (%).
 TABLE 109.A. Wearing of helmet when cycling by sex and age (%).

	Miehet/Males					Total	Naiset/Females					Total	
	Ikäryhmä/Age group						Ikäryhmä/Age group						
	15-24	25-34	35-44	45-54	55-64		15-24	25-34	35-44	45-54	55-64		
Yleensä aina/Nearly always.....	3.5	8.8	9.9	7.8	6.4	7.4	3.2	9.4	9.2	11.3	10.2	8.6	8.1
Joskus/Occasionally.....	6.7	5.3	6.5	4.9	5.4	5.7	6.7	5.6	7.7	5.6	4.4	6.1	5.9
Ei koskaan/Never.....	89.8	85.9	83.7	87.4	88.1	86.8	90.1	85.0	83.1	83.1	85.4	85.3	86.0
Yhteensä/Total (%).....	100.0	100.0	100.0	100.0	100.0	100.0	100.0	100.0	100.0	100.0	100.0	100.0	100.0
Yhteensä/Total (N).....	254	284	294	309	202	1343	314	341	338	337	226	1556	2899

 TAULUKKO 109.B. Yleensä aina kypärää käyttävien pyöräilijöiden osuus taustamuuttujien mukaan (%).
 TABLE 109.B. Proportion of persons nearly alwayswearing a helmet among those who cycle by background variables (%).

	Miehet/Males					Total	Naiset/Females					Total	
	Ikäryhmä/Age group						Ikäryhmä/Age group						
	15-24	25-34	35-44	45-54	55-64		15-24	25-34	35-44	45-54	55-64		
SIVIILISÄÄTY/MARITAL STATUS													
Naimisissa tai avoliitossa/Married or cohabiting.....	8	8	11	9	6	9	5	10	10	11	11	10	9
Naimaton/Single.....	3	10	11	8	7	6	3	7	5	15	5	5	5
Asumuserossa tai eronnut/Separated or divorced.....	.	0	0	0	10	2	.	8	6	18	15	13	8
Leski/Widowed.....	.	.	0	0	0	0	.	.	67	0	0	5	4
KOULUVUOSIA/SCHOOL YEARS													
0-8 vuotta/0-8 years.....	7	50	7	7	6	7	0	0	0	12	9	8	7
9-11 vuotta/9-11 years.....	2	7	4	5	7	4	3	6	11	9	8	7	6
12 v. tai enemmän/12 years or more..	4	9	15	12	8	10	4	10	9	13	16	10	10
KOULUV1													
0-9 vuotta/0-9 years.....	5	8	7	6	5	6	1	0	2	10	9	6	6
10-12 vuotta/10-12 years.....	2	6	5	7	9	5	3	10	10	10	11	8	7
13 v. tai enemmän/13 years or more..	3	12	16	11	10	11	5	10	10	14	14	10	11
ASUINALUE/LIVING AREA													
Uusimaa/Province of Usimaa.....	9	12	16	14	14	13	8	18	16	22	13	16	15
Länsi-Suomi/Western Finland.....	3	5	8	6	2	5	1	9	5	7	6	6	5
Keski-Suomi/Mid-Finland.....	2	13	8	12	13	9	0	9	7	8	20	8	9
Kaakkois-Suomi/South-eastern Finland	0	5	3	4	0	3	3	7	9	5	5	6	4
Itä-Suomi/Eastern Finland.....	5	5	12	6	4	7	7	3	13	11	14	9	8
Pohjois-Suomi/Northern Finland.....	0	7	9	0	4	4	2	2	4	10	0	3	4
KAUPUNGISTUMISASTE/URBANISATION													
Pääkaupunkiseutu/Helsinki													
Metropolitan area.....	14	17	17	16	10	15	7	22	21	24	14	19	17
Isot kaupungit/Major towns.....	0	8	7	7	9	6	2	12	9	12	16	10	8
Pienet kaupungit/Minor towns.....	5	6	9	6	6	6	1	4	4	7	8	5	5
Maalaiskunnat/Rural areas.....	0	7	9	7	4	5	4	4	7	8	7	6	6
KUNTARYHMÄ/TYPE OF MUNICIPALITY													
Kaupunkimaiset kunnat/Urban municipalities.....	4	10	9	8	9	8	3	13	10	15	12	11	10
Taajaan asutut kunnat/Semi-urban municipalities.....	6	6	18	8	4	9	4	4	7	8	11	6	8
Maaseutumaiset kunnat/Rural municipalities.....	0	6	8	8	2	5	4	1	8	5	7	5	5
AMMATTI/OCCUPATION													
Maataloustyö/Agricultural work.....	0	7	0	0	0	2	0	13	0	0	0	2	2
Tehdas-, rakennustyö tai vastaava/Industrial work.....	3	8	7	6	7	7	0	6	5	10	27	9	7
Toimisto- tai palvelutyö/Office work or services.....	8	13	14	11	11	12	3	10	10	14	13	11	11
Opiskelu tai koulunk./Studying.....	4	10	.	.	.	5	3	11	0	.	.	4	5
Kotirouva, kotiäiti, koti-isä/Homemaker.....	0	0	0	.	.	0	10	7	16	0	11	8	8
Eläkeläinen/Retired.....	0	0	27	11	6	9	0	0	0	7	6	6	7
Työtön/Unemployed.....	0	0	3	0	0	1	3	10	14	8	12	9	4
TUTKIMUSVUOSI/YEAR													
1991-1992.....	1	1	3	2	3	2	0	2	2	1	1	1	1
1993-1994.....	2	3	3	4	4	3	1	6	4	2	2	3	3
1995.....	3	5	6	7	7	5	2	4	8	7	3	5	5
1996.....	4	9	10	8	6	7	3	9	9	11	10	9	8

SUOMALAISEN AIKUISVÄESTÖN TERVEYSKÄYTTÄYTYMINEN 1996 - HEALTH BEHAVIOUR AMONG FINNISH ADULT POPULATION 1996

 TAULUKKO 110.A. Tärkeimmäksi mainittuu syy, mikä estää käyttämästä kypärää pyöräillessä, sukupuolen ja iän mukaan (%).
 TABLE 110.A. The most important reason for not using a helmet when cycling (%).

	Miehet/Males					Total	Naiset/Females					Total	
	Ikäryhmä/Age group						Ikäryhmä/Age group						
	15-24	25-34	35-44	45-54	55-64		15-24	25-34	35-44	45-54	55-64		
Ajaa varoen/Rides carefully.....	10.8	11.5	10.2	15.8	20.4	12.9	11.0	9.3	10.6	17.2	32.9	14.3	13.7
Kypärän käyttö on epämukavaa/Helmets are uncomfortable to use.....	18.8	11.1	9.7	8.4	13.3	12.2	14.9	11.3	10.3	8.8	9.1	11.2	11.6
Ei luota sen lisäävän turvallisuutta/Does not believe it improves safety.....	.9	1.3	3.1	1.0	1.8	1.6	1.1	.7	1.5	.8	.7	1.0	1.3
Kypärä on ruma/Helmets look ugly....	8.5	1.8	.9	1.0	.9	2.8	7.1	2.1	2.2	2.1	.7	3.1	3.0
Ajaa ainoastaan lyhyitä matkoja/Rides only short distances.....	7.2	8.4	11.1	15.8	19.5	11.5	6.4	8.2	10.6	13.4	16.8	10.4	10.9
Tukka litistyy/Hair gets ruffled....	1.8	1.3	1.3	.5	.0	1.1	1.4	1.7	3.3	.4	.7	1.6	1.4
Ajatus kypärän käytöstä vastenmielinen/Does not like the idea of using a helmet.....	9.4	7.1	5.8	3.9	4.4	6.4	12.8	4.1	6.2	2.5	1.4	5.9	6.1
Kypärä on kallias/Helmets are expensive.....	8.1	7.1	4.9	3.9	5.3	6.0	7.8	9.3	4.0	4.6	2.8	6.1	6.0
Ei ole saanut ostetuksi kypärää/Hasn't got around to buying of a helmet.....	13.0	31.0	36.7	31.5	26.5	27.9	22.4	45.4	43.2	35.6	28.7	35.8	32.2
Kypärää hankala pitää mukana/Helmets are difficult to carry around and to store.....	11.2	6.6	8.4	11.8	2.7	8.7	10.3	3.8	4.4	6.7	4.2	6.0	7.2
Ei usko joutuvansa onnettomuuteen/Doesn't believe he or she ever crash.....	4.9	2.7	1.8	2.0	.0	2.5	1.4	.3	1.5	.8	.0	.9	1.6
Muu syy/Other reason.....	5.4	10.6	6.2	4.9	5.3	6.7	3.2	4.1	2.2	7.1	2.1	3.8	5.1
Yhteensä/Total (%).....	100.0	100.0	100.0	100.0	100.0	100.0	100.0	100.0	100.0	100.0	100.0	100.0	100.0
Yhteensä/Total (N).....	223	226	226	203	113	991	281	291	273	239	143	1227	2218

 Kansanterveyslaitos/National Public Health Institute
 Epidemiologian ja terveyden edistämisen osasto

SUOMALAISEN AIKUISVÄESTÖN TERVEYSKÄYTTÄYTYMINEN 1996 - HEALTH BEHAVIOUR AMONG FINNISH ADULT POPULATION 1996

TAULUKKO 111.A. Turvavyön käyttö etupenkillä sukupuolen ja iän mukaan (%).
TABLE 111.A. Use of seat belt in the front seat by sex and age (%).

	Miehet/Males					Total	Naiset/Females					Total		
	Ikäryhmä/Age group						Total	Ikäryhmä/Age group					Total	
	15-24	25-34	35-44	45-54	55-64			15-24	25-34	35-44	45-54			55-64
Yleensä aina/Nearly always.....	86.6	88.6	95.5	93.3	96.9	92.3	95.0	96.2	98.0	99.5	98.5	97.5	95.1	
Joskus/Sometimes.....	10.6	9.6	3.1	5.7	1.7	6.1	5.0	3.3	1.0	.2	1.2	2.0	3.9	
Ei koskaan/Never.....	2.8	1.8	.8	1.0	.7	1.4	.0	.5	.7	.2	.0	.3	.8	
Ei koskaan liiku henkilöautolla/I never use a private car.....	.0	.0	.6	.0	.7	.2	.0	.0	.2	.0	.3	.1	.2	
Yhteensä/Total (%).....	100.0	100.0	100.0	100.0	100.0	100.0	100.0	100.0	100.0	100.0	100.0	100.0	100.0	
Yhteensä/Total (N).....	283	334	354	386	293	1650	343	391	410	427	334	1905	3555	
Puuttuvia/Missing (n).....	3	3	2	5	6	19	3	3	4	7	6	23	42	

TAULUKKO 111.B. Yleensä aina turvavyötä etupenkillä käyttäneiden osuus taustamuuttujien mukaan (%).
TABLE 111.B. Proportion of persons generally using the seat belt in the front seat by background variables (%).

	Miehet/Males					Total	Naiset/Females					Total		
	Ikäryhmä/Age group						Total	Ikäryhmä/Age group					Total	
	15-24	25-34	35-44	45-54	55-64			15-24	25-34	35-44	45-54			55-64
SIVIILISÄÄTY/MARITAL STATUS														
Naimisissa tai avoliitossa/Married or cohabiting.....	81	90	96	94	97	94	99	95	98	100	100	98	96	
Naimaton/Single.....	87	86	97	88	95	89	94	99	100	96	91	96	92	
Asumuserossa tai eronnut/Separated or divorced.....	.	100	93	88	93	92	.	93	98	100	100	99	96	
Leski/Widowed.....	.	.	0	100	100	92	.	.	100	100	97	98	97	
KOULUVUOSIA/SCHOOL YEARS														
0-8 vuotta/0-8 years.....	88	100	97	88	96	93	92	83	93	97	99	97	95	
9-11 vuotta/9-11 years.....	83	82	97	94	96	90	91	88	97	100	96	96	93	
12 v. tai enemmän/12 years or more..	89	92	94	96	100	94	99	98	99	100	100	99	97	
KOULUVR1														
0-9 vuotta/0-9 years.....	88	74	99	90	96	92	92	90	97	99	99	97	95	
10-12 vuotta/10-12 years.....	81	83	93	94	95	88	94	90	97	100	95	96	92	
13 v. tai enemmän/13 years or more..	96	96	97	96	100	97	99	99	99	100	100	99	98	
ASUINALUE/LIVING AREA														
Uusimaa/Province of Uusimaa.....	87	84	96	93	100	92	99	97	96	100	98	98	95	
Länsi-Suomi/Western Finland.....	91	86	94	92	98	92	92	95	98	99	98	97	94	
Keski-Suomi/Mid-Finland.....	83	91	94	91	93	91	99	97	98	100	97	98	95	
Kaakkois-Suomi/South-eastern Finland	78	96	98	95	97	93	97	94	100	100	100	99	96	
Itä-Suomi/Eastern Finland.....	95	96	95	97	97	96	91	96	100	100	100	97	97	
Pohjois-Suomi/Northern Finland.....	86	91	98	91	94	92	90	96	100	97	100	97	94	
KAUPUNGI- JA MAALAIKUNNAT/URBANISATION														
Pääkaupunkiseutu/Helsinki														
Metropolitan area.....	85	85	97	95	100	92	98	98	95	100	98	98	95	
Isot kaupungit/Major towns.....	90	96	90	93	98	93	96	99	98	99	98	98	96	
Pienet kaupungit/Minor towns.....	85	85	96	94	99	92	92	92	98	100	99	96	94	
Maalaiskunnat/Rural areas.....	86	88	98	92	93	92	95	96	100	99	99	98	95	
KUNTARYHMÄ/TYPE OF MUNICIPALITY														
Kaupunkimaiset kunnat/Urban municipalities.....	89	89	94	93	99	93	95	96	97	100	98	97	95	
Taajaan asutut kunnat/Semi-urban municipalities.....	83	78	98	95	89	90	97	96	100	100	98	98	94	
Maaseutumaiset kunnat/Rural municipalities.....	85	91	98	93	95	93	94	97	99	99	100	98	95	
AMMATTI/OCCUPATION														
Maataloustyö/Agricultural work.....	67	81	100	82	100	90	100	100	100	100	100	100	95	
Tehdas-, rakennustyö tai vastaava/Industrial work.....	67	91	95	91	97	90	100	95	100	100	100	99	92	
Toimisto- tai palvelutyö/Office work or services.....	88	94	96	97	98	96	98	97	98	100	98	98	97	
Opiskelu tai koulunk./Studying.....	94	94	100	.	.	94	95	100	100	100	.	96	95	
Kotirouva, kotiäiti, koti-isiä/Homemaker.....	.	50	100	.	.	67	91	92	100	100	100	96	95	
Eläkeläinen/Retired.....	100	67	100	93	98	96	100	100	90	95	98	98	97	
Työtön/Unemployed.....	74	80	92	94	97	88	94	97	97	100	100	98	92	
TUTKIMUSVUOSI/YEAR														
1978-1979.....	54	64	64	65	64	62	61	72	68	69	66	68	65	
1980-1982.....	60	65	68	67	67	66	64	72	75	73	69	71	68	
1983-1985.....	90	89	91	92	89	90	93	94	95	94	91	93	92	
1986-1988.....	88	88	92	94	93	91	93	97	97	97	94	96	93	
1989-1990.....	89	89	93	94	94	92	91	96	98	98	95	96	94	
1991-1992.....	87	86	93	92	94	90	91	96	97	97	97	96	93	
1993-1994.....	88	88	96	95	96	93	95	97	99	99	98	98	95	
1995.....	87	87	94	95	95	92	94	96	97	98	99	97	95	
1996.....	87	89	95	93	97	92	95	96	98	100	99	98	95	

SUOMALAISEN AIKUISVÄESTÖN TERVEYSKÄYTTÄYTYMINEN 1996 - HEALTH BEHAVIOUR AMONG FINNISH ADULT POPULATION 1996

TAULUKKO 112.A. Turvavyön käyttö matkustettaessa auton takapenkillä sukupuolen ja iän mukaan (%).
TABLE 112.A. Use of seat belt on the back seat by sex and age (%).

	Miehet/Males					Total	Naiset/Females					Total	
	Ikäryhmä/Age group						Ikäryhmä/Age group						
	15-24	25-34	35-44	45-54	55-64		15-24	25-34	35-44	45-54	55-64		
Yleensä aina/nearly always.....	71.0	57.2	73.2	73.7	71.0	69.3	74.3	79.8	83.4	83.6	84.6	81.3	75.7
Joskus/Sometimes.....	15.2	27.2	17.2	16.4	16.6	18.6	20.1	15.3	10.5	11.4	9.1	13.2	15.7
Ei koskaan/Never.....	10.2	10.5	4.2	5.5	4.8	6.9	4.4	2.8	3.7	2.3	3.6	3.3	5.0
Ei turvavyötä takapenkillä/No seat belt in the back seat.....	2.1	.6	1.4	.5	.0	.9	.9	1.5	1.0	1.4	.6	1.1	1.0
En matkusta takapenkillä/Never travels in the back seat.....	1.4	4.5	4.0	3.9	7.6	4.3	.3	.5	1.5	1.2	2.1	1.1	2.6
Yhteensä/Total (%).....	100.0	100.0	100.0	100.0	100.0	100.0	100.0	100.0	100.0	100.0	100.0	100.0	100.0
Yhteensä/Total (N).....	283	334	354	384	290	1645	343	391	410	428	331	1903	3548
Puuttavia/Missing (n).....	3	3	2	7	9	24	3	3	4	6	9	25	49

TAULUKKO 112.B. Yleensä aina takaturvavyötä käyttäneiden osuus taustamuuttujien mukaan (%).
TABLE 112.B. Proportion of persons generally using the seat belt on back seat by background variables (%).

	Miehet/Males					Total	Naiset/Females					Total
	Ikäryhmä/Age group						Ikäryhmä/Age group					
	15-24	25-34	35-44	45-54	55-64		15-24	25-34	35-44	45-54	55-64	
SIVIILISÄÄTY/MARITAL STATUS												
Naimisissa tai avoliitossa/Married or cohabiting.....	66	60	81	77	75	74	75	82	85	90	85	79
Naimaton/Single.....	72	50	57	55	52	63	75	74	81	73	67	69
Asumuserossa tai eronnut/Separated or divorced.....	.	63	50	68	50	57	.	80	73	83	80	79
Leski/widowed.....	.	.	0	50	70	62	.	.	100	75	72	75
KOULUVUOSIA/ YEARS OF SCHOOL												
0-8 vuotta/0-8 years.....	79	50	69	70	70	70	68	83	83	82	86	83
9-11 vuotta/9-11 years.....	66	52	73	69	74	67	72	65	82	84	87	79
12 v. tai enemmän/12 years or more..	74	60	74	80	70	71	78	83	84	83	77	82
KOULUVUOSIA/ YEARS OF SCHOOL												
0-9 vuotta/0-9 years.....	73	52	67	69	73	70	72	76	84	83	88	83
10-12 vuotta/10-12 years.....	65	49	73	71	71	65	73	74	82	85	81	79
13 v. tai enemmän/13 years or more..	82	66	76	81	66	74	80	82	85	82	79	82
ASUINALUE/LIVING AREA												
Uusimaa/Province of Uusimaa.....	79	60	75	76	68	71	83	87	74	81	75	80
Länsi-Suomi/Western Finland.....	68	44	67	70	75	65	71	76	85	85	90	81
Keski-Suomi/Mid-Finland.....	69	48	76	69	73	67	69	82	84	84	82	80
Kaakkois-Suomi/South-eastern Finland	63	70	75	76	58	70	89	66	93	86	87	85
Itä-Suomi/Eastern Finland.....	80	67	73	85	73	76	64	73	89	92	93	81
Pohjois-Suomi/Northern Finland.....	68	71	73	71	77	72	69	82	88	82	92	82
KAUPUNGI/TYPE OF MUNICIPALITY												
Pääkaupunkiseutu/Helsinki Metropolitan area.....	83	61	77	80	67	73	82	88	73	78	74	79
Isot kaupungit/Major towns.....	73	48	74	72	69	67	77	81	78	84	86	81
Pienet kaupungit/Minor towns.....	65	57	71	75	69	68	73	71	83	84	90	80
Maalaiskunnat/Rural areas.....	70	62	72	71	76	70	70	80	92	87	85	83
KUNTARYHMÄ/TYPE OF MUNICIPALITY												
Kaupunkimaiset kunnat/Urban municipalities.....	75	55	75	75	71	70	78	81	77	81	84	80
Taajaan asutut kunnat/Semi-urban municipalities.....	64	54	73	74	70	68	68	78	86	87	85	81
Maaseutumaiset kunnat/Rural municipalities.....	68	65	70	71	72	69	69	77	94	89	86	84
AMMATTI/OCCUPATION												
Maataloustyö/Agricultural work.....	33	50	85	59	85	69	100	60	100	91	82	85
Tehdas-, rakennustyö tai vastaava/Industrial work.....	40	59	73	71	76	66	100	84	79	100	94	90
Toimisto- tai palvelutyö/office work or services.....	65	65	80	78	67	74	67	83	85	83	83	80
Opiskelu tai koulunk./Studying.....	86	59	100	.	.	82	78	83	60	100	.	79
Kotirouva, kotiäiti, koti-isiä/Homemaker.....	.	50	100	.	.	67	55	75	86	79	81	77
Eläkeläinen/Retired.....	100	67	71	77	70	71	100	33	80	78	88	85
Työtön/Unemployed.....	46	39	51	69	71	55	63	76	74	81	78	74
TUTKINUSVUOSI/ YEAR												
1978-1979.....
1980-1982.....
1983-1985.....	7	11	11	11	12	10	4	11	12	9	16	10
1986-1988.....	17	24	29	31	30	26	24	32	34	30	30	28
1989-1990.....	43	50	58	56	58	53	53	66	70	69	65	59
1991-1992.....	52	48	66	59	62	57	55	68	76	72	75	64
1993-1994.....	60	53	66	65	67	62	68	72	81	80	76	69
1995.....	66	54	71	72	67	66	69	74	81	81	82	78
1996.....	71	57	73	74	71	69	74	80	83	84	85	81

TAULUKKO 113.A. Tietäkö jonkun ystävänsä ajaneen autoa alkoholia nauttineena edellisen vuoden aikana sukupuolen ja iän mukaan (%).
 TABLE 113.A. Knowing friends who had driven under the influence of alcohol during the last year by sex and age (%).

	Miehet/Males						Naiset/Females					Total	
	Ikäryhmä/Age group					Total	Ikäryhmä/Age group						Total
	15-24	25-34	35-44	45-54	55-64		15-24	25-34	35-44	45-54	55-64		
Ei/No.....	56.5	58.4	64.5	68.4	70.1	63.8	57.4	71.4	75.7	80.0	83.5	73.8	69.2
Kyllä/Yes.....	34.3	33.5	25.3	21.9	14.8	25.9	34.1	21.7	17.4	11.0	5.8	17.9	21.6
Ei osaa sanoa/Difficult to say.....	9.2	8.1	10.2	9.7	15.1	10.3	8.5	6.9	6.9	8.9	10.7	8.3	9.2
Yhteensä/Total (%).....	100.0	100.0	100.0	100.0	100.0	100.0	100.0	100.0	100.0	100.0	100.0	100.0	100.0
Yhteensä/Total (N).....	283	334	352	383	291	1643	343	391	408	426	328	1896	3539
Puuttuvia/Missing (n).....	3	3	4	8	8	26	3	3	6	8	12	32	58

 TAULUKKO 113.B. Niiden osuus, jotka tietävät ystävänsä ajaneen autoa alkoholia nauttineena taustamuuttujien mukaan (%).
 TABLE 113.B. Proportion of persons knowing friends driven under the influence of alcohol by background variables (%).

	Miehet/Males						Naiset/Females					Total	
	Ikäryhmä/Age group					Total	Ikäryhmä/Age group						Total
	15-24	25-34	35-44	45-54	55-64		15-24	25-34	35-44	45-54	55-64		
SIVILISÄÄTY/MARITAL STATUS													
Naimisissa tai avoliitossa/Married or cohabiting.....	38	30	24	21	12	22	21	20	15	11	5	14	18
Naimaton/Single.....	34	40	28	15	23	33	37	24	27	8	6	30	31
Asumuserossa tai eronnut/Separated or divorced.....	.	38	33	35	32	34	.	40	26	6	10	16	23
Leski/Widowed.....	.	.	0	0	20	15	.	.	0	25	3	10	11
KOULUVUOSIA/ YEARS OF SCHOOL													
0-8 vuotta/0-8 years.....	18	50	40	26	19	24	12	0	21	13	7	11	18
9-11 vuotta/9-11 years.....	31	37	31	23	10	27	37	28	22	10	4	20	23
12 v. tai enemmän/12 years or more..	41	32	18	19	10	26	35	21	15	11	6	19	22
KOULUVUOSIA/ YEARS OF SCHOOL													
0-9 vuotta/0-9 years.....	16	42	37	26	17	24	22	31	18	9	6	12	18
10-12 vuotta/10-12 years.....	42	39	27	21	11	30	39	24	23	15	8	24	27
13 v. tai enemmän/13 years or more..	37	27	18	18	10	23	36	20	14	10	2	17	19
ASUINALUE/LIVING AREA													
Uusimaa/Province of Uusimaa.....	30	40	14	20	11	24	30	22	18	10	7	17	20
Länsi-Suomi/Western Finland.....	38	32	34	18	20	28	29	21	23	12	12	19	23
Keski-Suomi/Mid-Finland.....	29	30	24	21	13	24	35	11	17	10	2	15	19
Kaakkois-Suomi/South-eastern Finland	59	35	33	27	16	32	43	31	20	19	6	22	27
Itä-Suomi/Eastern Finland.....	30	33	28	32	19	28	36	33	11	8	7	21	24
Pohjois-Suomi/Northern Finland.....	28	27	28	20	9	24	39	20	12	5	0	16	20
KAUPUNGISTUMISASTE/URBANISATION													
Pääkaupunkiseutu/Helsinki Metropolitan area.....	29	38	19	20	13	24	32	19	13	13	7	16	20
Isot kaupungit/Major towns.....	39	28	23	19	15	25	32	25	17	8	2	17	21
Pienet kaupungit/Minor towns.....	33	29	23	20	14	24	37	23	16	12	7	19	22
Maalaiskunnat/Rural areas.....	34	38	32	26	16	29	34	20	21	11	7	18	23
KUNTARYHMÄ/TYPE OF MUNICIPALITY													
Kaupunkimaiset kunnat/Urban municipalities.....	34	32	22	18	14	24	33	20	13	11	5	16	20
Taajaan asutut kunnat/Semi-urban municipalities.....	32	41	19	30	8	26	37	26	27	9	4	21	23
Maaseutumaiset kunnat/Rural municipalities.....	37	34	38	26	20	31	35	25	21	14	9	20	25
AMMATTI/OCCUPATION													
Maataloustyö/Agricultural work.....	0	25	20	19	25	21	0	30	17	27	4	18	20
Tehdas-, rakennustyö tai vastaava/Industrial work.....	49	30	31	22	23	29	83	42	22	13	6	25	28
Toimisto- tai palvelutyö/Office work or services.....	59	32	19	22	4	23	33	22	17	11	7	16	18
Opiskelu tai koulunk./Studying.....	26	24	100	.	.	26	33	18	20	0	.	30	28
Kotirouva, kotiäiti, koti-isä/Homemaker.....	.	50	0	.	.	33	9	21	14	16	13	17	17
Eläkeläinen/Retired.....	0	17	23	11	15	15	0	33	0	5	6	6	11
Työtön/Unemployed.....	49	54	37	27	16	37	46	18	18	10	3	19	29
TUTKIMUSVUOSI/YEAR													
1978-1979.....	40	32	22	15	9	26	32	21	15	10	4	17	22
1980-1982.....	34	30	23	13	10	23	29	20	15	9	6	16	20
1983-1985.....	33	31	20	12	8	22	28	20	13	10	5	15	19
1986-1988.....	34	30	21	15	8	23	27	18	13	9	5	15	19
1989-1990.....	32	28	23	14	7	22	35	17	15	9	6	16	19
1991-1992.....	36	38	31	22	14	29	29	25	18	15	10	19	24
1993-1994.....	37	31	27	20	11	25	31	22	14	14	7	18	21
1995.....	39	35	28	19	14	27	33	23	19	15	8	20	23
1996.....	34	34	25	22	15	26	34	22	17	11	6	18	22

SUOMALAISEN AIKUISVÄESTÖN TERVEYSKÄYTTÄYTYMINEN 1996 - HEALTH BEHAVIOUR AMONG FINNISH ADULT POPULATION 1996

 TAULUKKO 114.A. Tärkeimmäksi katsottu syy suomalaisen aikuisväestön suureen sairastuvuuteen sukupuolen ja iän mukaan (%).
 TABLE 114.A. Opinion about the most important reason for high morbidity rate among the adult population in Finland by sex and age (%).

	Miehet/Males						Naiset/Females					Total	
	Ikäryhmä/Age group					Total	Ikäryhmä/Age group						Total
	15-24	25-34	35-44	45-54	55-64		15-24	25-34	35-44	45-54	55-64		
Virheellinen ravinto/False nutrition	25.4	19.7	20.0	18.3	14.7	19.6	23.0	24.3	19.9	16.7	16.7	20.1	19.9
Stressi, vaikeat elinolosuhteet, raskas työ/Stress, heavy wor.....	19.3	29.5	32.2	34.5	31.9	29.9	24.5	27.4	28.1	33.7	32.5	29.3	29.6
Tupakointi/Smoking.....	7.1	4.6	3.8	5.7	9.1	5.9	5.7	1.3	4.3	4.4	7.3	4.5	5.1
Liikunnan puute/Lack of physical activity.....	26.8	22.5	19.1	12.1	15.8	18.9	26.3	21.4	17.9	14.3	12.0	18.3	18.6
Hivenaineiden, vitamiinien ym puute/Lack of micronutrients...	1.1	.9	.3	.8	2.1	1.0	2.4	1.8	2.0	.7	1.3	1.6	1.3
Ylipaino/Overweight.....	7.9	8.0	8.7	10.2	9.1	8.8	7.5	11.7	12.0	16.2	12.9	12.2	10.6
Perintötekijät/Genetical factors....	3.6	5.2	6.1	8.4	9.8	6.7	3.3	3.9	7.1	6.9	8.2	5.9	6.3
Alkoholi/Alcohol.....	3.9	5.2	5.2	5.9	5.6	5.2	5.1	5.0	5.6	4.4	7.9	5.5	5.4
Terveyspalvelujen puutteellisuus/Lack of health services.....	.0	.0	1.7	1.1	.4	.7	.0	.8	.5	.7	.9	.6	.6
Muu/Other.....	5.0	4.3	2.9	3.0	1.4	3.3	2.4	2.3	2.6	2.0	.3	2.0	2.6
Yhteensä/Total (%).....	100.0	100.0	100.0	100.0	100.0	100.0	100.0	100.0	100.0	100.0	100.0	100.0	100.0
Yhteensä/Total (N).....	280	325	345	371	285	1606	335	383	392	407	317	1834	3440
Puuttuvia/Missing (n).....	6	12	11	20	14	63	11	11	22	27	23	94	157

 Kansanterveyslaitos/National Public Health Institute
 Epidemiologian ja terveyden edistämisen osasto

SUOMALAISEN AIKUISVÄESTÖN TERVEYSKÄYTTÄYTYMINEN 1996 - HEALTH BEHAVIOUR AMONG FINNISH ADULT POPULATION 1996

 TAULUKKO 115.A. Vastaajan ilmoitus, miten usein viimeisen kuukauden aikana on eristäytynyt ympärillä olevista ihmisistä (%).
 TABLE 115.A. How often the respondent has withdrawn from people around during the past month (%).

	Miehet/Males					Total	Naiset/Females					Total	
	Ikäryhmä/Age group						Ikäryhmä/Age group						
	15-24	25-34	35-44	45-54	55-64		15-24	25-34	35-44	45-54	55-64		
Koko ajan/All the time.....	1.1	.6	.0	.0	1.6	.6	.3	.5	.0	1.0	.3	.4	.5
Suurimmaksi osaksi/Most of the time.....	.7	3.7	2.9	4.5	2.4	3.0	3.5	1.8	3.0	3.9	3.9	3.2	3.1
Silloin tällöin/Now and then.....	13.3	20.7	18.5	15.6	16.3	17.0	13.9	17.5	17.2	13.8	14.4	15.4	16.2
Harvoin/Seldom.....	26.6	29.6	33.8	30.7	26.3	29.7	45.1	33.2	31.4	32.9	25.2	33.6	31.8
Ei ollenkaan/Never.....	58.3	45.4	44.7	49.2	53.4	49.7	37.2	47.0	48.4	46.4	56.1	47.3	48.4
Yhteensä/Total (%).....	100.0	100.0	100.0	100.0	100.0	100.0	100.0	100.0	100.0	100.0	100.0	100.0	100.0
Yhteensä/Total (N).....	278	324	340	358	251	1551	339	383	395	407	305	1829	3380
Puuttavia/Missing (n).....	8	13	16	33	48	118	7	11	19	27	35	99	217

 TAULUKKO 115.B. Niiden osuus, jotka eivät eristäytyneet tai eristäytyivät harvoin ympärillä olevista ihmisistä (%).
 TABLE 115.B. Proportion of persons who have withdrawn seldom or never from people around (%).

	Miehet/Males					Total	Naiset/Females					Total	
	Ikäryhmä/Age group						Ikäryhmä/Age group						
	15-24	25-34	35-44	45-54	55-64		15-24	25-34	35-44	45-54	55-64		
SIVILISAATIO/MARITAL STATUS													
Naimisissa tai avoliitossa/Married or cohabiting.....	88	81	83	84	83	83	94	83	82	84	87	84	84
Naimaton/Single.....	84	64	62	61	79	75	79	71	78	72	69	76	76
Asumuserossa tai eronnut/Separated or divorced.....	.	57	81	61	68	69	.	80	73	71	61	70	69
Leski/Widowed.....	.	.	0	100	50	54	.	.	25	81	82	77	72
KOULUVUOSIA/SCHOOL YEARS													
0-9 vuotta/0-9 years.....	91	50	70	83	82	82	92	100	80	77	83	82	82
9-11 vuotta/9-11 years.....	86	75	84	82	79	81	79	88	80	84	80	82	82
12 v. tai enemmän/12 years or more..	83	75	77	77	73	77	83	78	81	80	81	80	79
KOULUVUOSIA/SCHOOL YEARS													
0-9 vuotta/0-9 years.....	92	77	74	81	84	82	86	88	85	80	81	82	82
10-12 vuotta/10-12 years.....	83	71	82	87	73	80	81	84	77	81	84	81	80
13 v. tai enemmän/13 years or more..	80	78	77	73	72	77	80	78	82	83	80	80	79
ASUINALUE/LIVING AREA													
Uusimaa/County of Uusimaa.....	80	76	79	75	79	78	84	76	74	82	74	78	78
Länsi-Suomi/Western Finland.....	81	75	83	81	72	79	88	85	82	82	79	84	81
Keski-Suomi/Central Finland.....	86	74	77	77	86	80	81	77	81	80	82	80	80
Kaakkois-Suomi/South-eastern Finland	96	87	78	85	69	83	89	81	90	77	87	85	84
Itä-Suomi/Eastern Finland.....	90	73	79	83	87	82	66	86	79	96	81	81	82
Pohjois-Suomi/Northern Finland.....	87	68	75	82	85	79	78	78	78	74	91	80	79
KAUPUNGIKUNNAT/URBANISATION													
Pääkaupunkiseutu/Capital city area..	76	74	78	72	77	75	86	73	74	81	74	77	76
Isot kaupungit/Larger towns.....	85	74	74	78	76	77	79	79	83	78	78	79	78
Pienet kaupungit/Smaller towns.....	86	76	76	85	80	81	79	86	77	85	89	83	82
Maalaiskunnat/Rural areas.....	88	75	84	81	84	82	86	82	83	81	83	83	82
KUNTARYHMÄ/TYPE OF MUNICIPALITY													
Kaupunkimaiset kunnat/Urban municipalities.....	83	73	77	78	77	77	79	79	78	80	80	79	78
Taajaan asutut kunnat/Semi-urban municipalities.....	86	89	73	89	94	86	89	90	75	91	84	86	86
Maaseutumaiset kunnat/Rural municipalities.....	89	76	86	80	78	82	87	79	85	77	83	82	82
AMMATTI/OCCUPATION													
Maataloustyö/Agricultural work.....	100	80	79	94	89	86	100	82	92	100	84	91	88
Tehdas-, rakennustyö tai vastaava/Industrial work.....	88	76	84	81	78	81	83	79	87	95	80	86	82
Toimisto- tai palvelutyö/Office work or services.....	67	78	84	81	76	80	93	80	81	81	81	81	81
Opiskelu tai koulunk./Studying.....	86	71	100	.	.	84	82	87	60	100	.	82	83
Kotirouva, kotiäiti, koti-isä/Housewife.....	.	100	100	.	.	100	82	79	73	83	100	81	81
Eläkeläinen/Retired.....	100	60	36	72	82	77	0	100	44	60	80	75	76
Työtön/Unemployed.....	79	68	56	75	66	68	74	77	78	71	70	74	71
TUTKIMUSVUOSI/YEAR													
1978-1979.....
1980-1982.....
1983-1985.....
1986-1988.....
1989-1990.....
1991-1992.....
1993-1994.....	78	74	79	79	84	79	73	81	61	76	77	73	76
1995.....	78	81	73	76	82	78	78	75	79	80	81	78	78
1996.....	85	75	79	80	80	79	82	80	80	81	81	81	80

SUOMALAISEN AIKUISVÄESTÖN TERVEYSKÄYTTÄYTYMINEN 1996 - HEALTH BEHAVIOUR AMONG FINNISH ADULT POPULATION 1996

TAULUKKO 116.A. Vastajaan ilmoitus, miten usein viimeisen kuukauden aikana on tuntenut myönteisiä tunteita muita kohtaan (%).
TABLE 116.A. How often the respondent has felt positive feelings towards others, by sex and age (%).

	Miehet/Males					Total	Naiset/Females					Total	
	Ikäryhmä/Age group						Ikäryhmä/Age group						
	15-24	25-34	35-44	45-54	55-64		15-24	25-34	35-44	45-54	55-64		
Koko ajan/All the time.....	9.5	7.7	8.8	6.9	16.5	9.5	14.5	13.0	11.8	14.9	18.3	14.3	12.1
Suurimmaksi osaksi/Most of the time.....	53.5	59.0	57.4	53.9	55.5	55.9	61.4	62.8	66.5	65.4	63.5	64.0	60.3
Silloin tällöin/Now and then.....	32.0	29.0	27.6	33.1	22.4	29.1	22.7	21.6	20.4	17.8	16.7	19.9	24.1
Harvoin/Seldom.....	3.6	3.7	4.7	3.9	3.9	4.0	.9	2.1	1.0	2.0	.6	1.4	2.6
Ei ollenkaan/Never.....	1.5	.6	1.5	2.2	1.6	1.5	.6	.5	.3	.0	1.0	.4	.9
Yhteensä/Total (%).....	100.0	100.0	100.0	100.0	100.0	100.0	100.0	100.0	100.0	100.0	100.0	100.0	100.0
Yhteensä/Total (N).....	275	324	340	360	254	1553	339	384	397	410	312	1842	3395
Puuttuvia/Missing (n).....	11	13	16	31	45	116	7	10	17	24	28	86	202

TAULUKKO 116.B. Niiden osuus (taustamuuttujien mukaan), jotka ovat tunteneet myönteisiä tunteita muita kohtaan koko ajan tai suurimmaksi osaksi viimeisen kuukauden aikana (%).
TABLE 116.B. Proportion of those who have felt positive feelings towards others all the time or for the most part during the past month (%).

	Miehet/Males					Total	Naiset/Females					Total	
	Ikäryhmä/Age group						Ikäryhmä/Age group						
	15-24	25-34	35-44	45-54	55-64		15-24	25-34	35-44	45-54	55-64		
SIVIILISÄÄTY/MARITAL STATUS													
Naimisissa tai avoliitossa/Married or cohabiting.....	69	68	71	63	74	68	82	77	81	83	83	81	75
Naimaton/Single.....	62	66	50	61	53	61	74	73	70	76	78	74	67
Asumuserossa tai eronnut/Separated or divorced.....	.	29	68	48	78	60	.	73	71	73	79	74	69
Leski/Widowed.....	.	.	0	50	60	54	.	.	75	50	80	70	67
KOULUVUOSIA/SCHOOL YEARS													
0-8 vuotta/0-8 years.....	50	50	45	62	71	62	76	20	80	78	82	79	70
9-11 vuotta/9-11 years.....	56	58	65	53	74	61	69	70	76	80	74	74	68
12 v. tai enemmän/12 years or more..	74	71	71	66	71	71	82	77	79	82	91	81	76
KOULUVUOSIA/SCHOOL YEARS													
0-9 vuotta/0-9 years.....	53	65	56	59	73	63	64	58	73	80	79	75	69
10-12 vuotta/10-12 years.....	61	61	62	57	65	61	80	70	80	78	78	78	70
13 v. tai enemmän/13 years or more..	80	72	74	66	76	73	78	79	79	82	92	80	77
ASUINALUE/LIVING AREA													
Uusimaa/County of Uusimaa.....	67	66	66	62	69	66	82	75	76	78	75	77	72
Länsi-Suomi/Western Finland.....	53	54	64	61	74	61	71	73	71	80	77	75	68
Keski-Suomi/Central Finland.....	68	71	57	58	68	64	71	77	79	81	83	78	72
Kaakkois-Suomi/South-eastern Finland	52	70	75	63	81	67	84	77	83	88	83	83	76
Itä-Suomi/Eastern Finland.....	84	65	71	64	75	71	72	82	84	76	89	81	76
Pohjois-Suomi/Northern Finland.....	62	80	71	59	71	69	78	73	85	79	92	81	75
KAUPUNGI- ja KUNNAT/URBANISATION													
Pääkaupunkiseutu/Capital city area..	62	62	62	60	70	63	88	76	80	82	80	81	73
Isot kaupungit/Larger towns.....	63	68	73	64	76	69	74	79	81	71	83	77	73
Pienet kaupungit/Smaller towns.....	69	67	61	55	70	64	79	74	75	81	82	78	71
Maalaiskunnat/Rural areas.....	58	68	68	64	72	66	69	74	78	84	82	78	73
KUNTARYHMÄ/TYPE OF MUNICIPALITY													
Kaupunkimaiset kunnat/Urban municipalities.....	65	67	66	58	72	65	78	77	81	78	82	79	73
Taajaan asutut kunnat/Semi-urban municipalities.....	67	54	63	67	61	63	71	70	68	86	80	75	70
Maaseutumaiset kunnat/Rural municipalities.....	56	72	68	64	77	67	73	76	79	82	81	78	73
AMMATTI/OCCUPATION													
Maataloustyö/Agricultural work.....	100	67	89	67	59	72	100	82	75	64	84	75	74
Tehdas-, rakennustyö tai vastaava/Industrial work.....	53	64	65	54	63	59	83	58	87	77	92	78	63
Toimisto- tai palvelutyö/Office work or services.....	83	71	70	66	76	70	88	77	77	81	79	79	76
Opiskelu tai koulunk./Studying.....	64	71	0	.	.	65	75	82	100	100	.	77	72
Kotirouva, kotiäiti, koti-isä/Housewife.....	.	100	100	.	.	100	73	82	92	89	79	84	84
Eläkeläinen/Retired.....	100	80	45	60	76	72	0	100	67	90	83	83	77
Työtön/Unemployed.....	50	52	56	60	66	56	71	57	78	70	80	71	63
TUTKIMUSVUOSI/YEAR													
1978-1979.....
1980-1982.....
1983-1985.....
1986-1988.....
1989-1990.....
1991-1992.....
1993-1994.....	63	68	65	65	67	65	74	77	69	80	83	76	71
1995.....	61	64	61	63	70	64	78	77	80	77	82	79	72
1996.....	63	67	66	61	72	65	76	76	78	80	82	78	72

SUOMALAISEN AIKUISVÄESTÖN TERVEYSKÄYTTÄYTYMINEN 1996 - HEALTH BEHAVIOUR AMONG FINNISH ADULT POPULATION 1996

TAULUKKO 117.A. Vastajaan ilmoitus, miten usein on osoittanut huonoa tuulta, käyttäytynyt huonosti läheisiä kohtaan viimeisen kuukauden aikana (%).
TABLE 117.A. How often during the past month the respondent has been in a bad mood, behaved badly towards close people (%).

	Miehet/Males					Total	Naiset/Females					Total	
	Ikäryhmä/Age group						Ikäryhmä/Age group						
	15-24	25-34	35-44	45-54	55-64		15-24	25-34	35-44	45-54	55-64		
Koko ajan/All the time.....	.7	.9	.3	.6	.4	.6	1.2	.0	.3	.0	.0	.3	.4
Suurimmaksi osaksi/Most of the time.	2.5	4.0	2.4	2.8	2.0	2.8	5.6	4.7	2.0	2.4	1.0	3.2	3.0
Silloin tällöin/Now and then.....	40.8	48.6	45.7	42.5	34.1	42.8	54.9	56.6	54.3	42.9	26.9	47.8	45.5
Harvoin/Seldom.....	46.2	39.7	44.2	44.4	50.0	44.6	35.1	35.6	38.4	47.6	51.8	41.5	42.9
Ei ollenkaan/Never.....	9.7	6.8	7.4	9.8	13.5	9.2	3.2	3.1	5.1	7.1	20.3	7.3	8.2
Yhteensä/Total (%).....	100.0	100.0	100.0	100.0	100.0	100.0	100.0	100.0	100.0	100.0	100.0	100.0	100.0
Yhteensä/Total (N).....	277	325	339	358	252	1551	339	385	396	410	305	1835	3386
Puuttavia/Missing (n).....	9	12	17	33	47	118	7	9	18	24	35	93	211

TAULUKKO 117.B. Niiden osuus, jotka ilmoittivat osoittaneensa huonoa tuulta, käyttäytynyt huonosti läheisiä kohtaan harvoin tai ei ollenkaan kuluneen kuukauden aikana (%).
TABLE 117.B. Proportion of persons never or seldom in a bad mood towards close people during the last month (%).

	Miehet/Males					Total	Naiset/Females					Total	
	Ikäryhmä/Age group						Ikäryhmä/Age group						
	15-24	25-34	35-44	45-54	55-64		15-24	25-34	35-44	45-54	55-64		
SIVIILISÄÄTY/MARITAL STATUS													
Naimisissa tai avoliitossa/Married or cohabiting.....	41	42	49	53	60	51	34	34	42	53	68	47	49
Naimaton/Single.....	58	57	61	56	72	59	40	51	41	60	73	46	52
Asumuserossa tai eronnut/Separated or divorced.....	.	43	56	59	77	61	.	53	60	57	76	62	62
Leski/Widowed.....	.	.	0	100	89	83	.	.	0	69	96	79	80
KOULUVUOSIA/SCHOOL YEARS													
0-8 vuotta/0-8 years.....	61	50	42	64	67	62	40	100	40	60	74	63	63
9-11 vuotta/9-11 years.....	54	45	51	54	58	52	28	39	48	59	74	50	51
12 v. tai enemmän/12 years or more..	56	47	53	47	63	52	47	38	42	48	67	44	47
KOULUVUOSIA/SCHOOL YEARS													
0-9 vuotta/0-9 years.....	50	26	40	59	66	55	35	46	47	61	76	59	57
10-12 vuotta/10-12 years.....	57	47	54	58	57	54	34	39	45	52	65	45	49
13 v. tai enemmän/13 years or more..	61	50	54	45	64	53	49	38	42	51	72	45	48
ASUINALUE/LIVING AREA													
Uusimaa/County of Uusimaa.....	53	44	57	50	54	51	42	39	48	55	62	49	50
Länsi-Suomi/Western Finland.....	48	44	41	51	66	50	38	38	46	60	73	50	50
Keski-Suomi/Central Finland.....	66	48	49	45	69	55	36	41	43	59	79	51	53
Kaakkois-Suomi/South-eastern Finland	67	35	55	59	69	57	22	42	39	51	74	48	52
Itä-Suomi/Eastern Finland.....	55	50	61	75	61	62	34	32	36	40	76	42	51
Pohjois-Suomi/Northern Finland.....	53	57	48	59	67	56	52	40	38	44	78	49	52
KAUPUNGISTUMISASTE/URBANISATION													
Pääkaupunkiseutu/Capital city area..	52	43	58	44	57	50	43	41	49	57	67	51	51
Isot kaupungit/Larger towns.....	56	53	48	51	72	55	40	37	46	52	71	49	51
Pienet kaupungit/Smaller towns.....	62	46	54	59	67	57	42	38	37	52	81	48	53
Maalaiskunnat/Rural areas.....	53	45	49	58	59	53	32	40	44	56	70	48	50
KUNTARYHMÄ/TYPE OF MUNICIPALITY													
Kaupunkimaiset kunnat/Urban municipalities.....	56	47	51	51	66	53	40	38	43	55	73	49	51
Taajaan asutut kunnat/Semi-urban municipalities.....	61	49	50	61	64	57	42	42	48	58	60	50	53
Maaseutumaiset kunnat/Rural municipalities.....	53	45	54	58	59	54	30	38	42	52	76	47	50
AMMATTI/OCCUPATION													
Maataloustyö/Agricultural work.....	33	40	58	72	65	58	0	27	42	77	79	62	60
Tehdas-, rakennustyö tai vastaava/Industrial work.....	60	44	47	61	44	52	50	63	65	74	67	66	55
Toimisto- tai palvelutyö/Office work or services.....	44	46	51	44	67	49	45	38	41	50	77	47	48
Opiskelu tai koulunk./studying.....	57	65	0	.	.	58	38	44	60	67	.	40	47
Kotirouva, kotiäiti, koti-isä/Housewife.....	.	50	0	.	.	33	36	26	46	76	64	42	41
Eläkeläinen/Retired.....	100	40	55	63	69	66	0	33	89	55	67	66	66
Työtön/Unemployed.....	53	39	52	56	54	50	32	46	31	52	74	47	49
TUTKIMUSVUOSI/YEAR													
1978-1979.....
1980-1982.....
1983-1985.....
1986-1988.....
1989-1990.....
1991-1992.....
1993-1994.....	52	47	59	62	54	55	35	43	49	58	71	52	53
1995.....	54	50	52	53	64	54	35	32	42	53	66	45	49
1996.....	56	46	52	54	63	54	38	39	43	55	72	49	51

SUOMALAISEN AIKUISVÄESTÖN TERVEYSKÄYTTÄYTYMINEN 1996 - HEALTH BEHAVIOUR AMONG FINNISH ADULT POPULATION 1996

TAULUKKO 118.A. Vastaaajan ilmoitus, miten usein on asettanut kohtuuttomia vaatimuksia perheelleen ja ystävilleen kuluneen kuukauden aikana (%).
TABLE 118.A. How often the respondent has placed unreasonable demands on family and friends during the past month (%).

	Miehet/Males					Total	Naiset/Females					Total	
	Ikäryhmä/Age group						Ikäryhmä/Age group						
	15-24	25-34	35-44	45-54	55-64		15-24	25-34	35-44	45-54	55-64		
Koko ajan/All the time.....	1.1	.6	.3	.3	.4	.5	1.2	.0	.3	.5	.3	.4	.5
Suurimmaksi osaksi/Most of the time.	1.1	3.4	1.2	2.0	.4	1.7	1.5	.5	1.5	1.7	.7	1.2	1.4
Silloin tällöin/Now and then.....	11.6	14.9	13.7	15.7	8.9	13.3	17.4	23.8	16.8	14.2	11.6	16.9	15.3
Harvoin/Seldom.....	45.5	47.7	45.2	46.8	45.1	46.1	45.4	48.3	51.9	48.5	33.1	46.1	46.1
Ei ollenkaan/Never.....	40.7	33.4	39.6	35.3	45.1	38.4	34.5	27.4	29.5	35.0	54.3	35.3	36.7
Yhteensä/Total (%).....	100.0	100.0	100.0	100.0	100.0	100.0	100.0	100.0	100.0	100.0	100.0	100.0	100.0
Yhteensä/Total (N).....	275	323	336	357	246	1537	339	383	393	408	302	1825	3362
Puuttavia/Missing (n).....	11	14	20	34	53	132	7	11	21	26	38	103	235

TAULUKKO 118.B. Niiden osuus, jotka ilmoittivat asettaneensa kohtuuttomia vaatimuksia perheelleen ja ystävilleen harvoin tai ei ollenkaan kuluneen kuukauden aikana (%).
TABLE 118.B. Proportion of persons who never or seldom placed unreasonable demands on family and friends during the past month (%).

	Miehet/Males					Total	Naiset/Females					Total	
	Ikäryhmä/Age group						Ikäryhmä/Age group						
	15-24	25-34	35-44	45-54	55-64		15-24	25-34	35-44	45-54	55-64		
SIVIILISÄÄTY/MARITAL STATUS													
Naimisissa tai avoliitossa/Married or cohabiting.....	87	81	84	82	88	84	76	71	81	83	87	80	82
Naimaton/Single.....	87	82	85	85	100	86	81	88	78	84	91	83	84
Asumuserossa tai eronnut/Separated or divorced.....	.	71	93	76	95	85	.	87	88	86	88	87	86
Leski/Widowed.....	.	.	100	100	100	100	.	.	50	88	89	85	88
KOULUVUOSIA/SCHOOL YEARS													
0-8 vuotta/0-8 years.....	88	100	94	84	92	89	80	100	87	94	89	90	89
9-11 vuotta/9-11 years.....	79	80	86	82	86	82	77	75	89	87	86	83	83
12 v. tai enemmän/12 years or more..	92	81	83	80	93	84	83	76	78	75	88	78	81
KOULUVUOSIA/SCHOOL YEARS													
0-9 vuotta/0-9 years.....	76	68	90	84	92	85	85	81	93	91	88	89	87
10-12 vuotta/10-12 years.....	88	79	86	84	86	84	80	76	85	83	84	82	83
13 v. tai enemmän/13 years or more..	94	86	82	79	91	85	77	75	76	76	90	77	80
ASUINALUE/LIVING AREA													
Uusimaa/County of Uusimaa.....	84	79	84	77	94	83	76	77	84	80	82	80	81
Länsi-Suomi/Western Finland.....	83	81	86	78	88	83	84	80	85	83	94	85	84
Keski-Suomi/Central Finland.....	96	85	88	85	90	88	82	76	85	83	87	83	85
Kaakkois-Suomi/South-eastern Finland	89	70	95	91	84	88	73	68	80	86	87	80	84
Itä-Suomi/Eastern Finland.....	85	77	89	80	86	84	88	77	73	100	96	85	84
Pohjois-Suomi/Northern Finland.....	80	89	71	85	96	83	76	69	72	86	85	76	79
KAUPUNGI-ISTUMISASTE/URBANISATION													
Pääkaupunkiseutu/Capital city area..	86	80	83	77	94	83	76	77	84	80	83	80	81
Isot kaupungit/Larger towns.....	79	85	87	81	96	85	82	79	81	87	87	83	84
Pienet kaupungit/Smaller towns.....	91	80	87	87	84	86	82	79	80	81	90	82	84
Maalaiskunnat/Rural areas.....	87	80	83	81	89	84	78	70	82	85	88	81	82
KUNTARYHMÄ/TYPE OF MUNICIPALITY													
Kaupunkimaiset kunnat/Urban municipalities.....	83	82	86	81	91	84	79	77	83	82	87	81	83
Taajaan asutut kunnat/Semi-urban municipalities.....	92	79	81	92	88	87	79	80	75	86	90	82	84
Maaseutumaiset kunnat/Rural municipalities.....	88	81	85	79	89	84	83	69	82	85	88	81	82
AMMATTI/OCCUPATION													
Maataloustyö/Agricultural work.....	100	67	84	94	94	86	100	82	92	95	94	92	89
Tehdas-, rakennustyö tai vastaava/Industrial work.....	92	76	87	87	81	84	83	79	91	86	73	84	84
Toimisto- tai palvelutyö/Office work or services.....	82	86	81	77	90	82	90	77	81	80	87	81	81
Opiskelu tai koulunk./Studying.....	84	88	100	.	.	85	80	82	80	100	.	80	82
Kotirouva, kotiäiti, koti-isä/Housewife.....	.	100	100	.	.	100	64	67	85	100	71	75	76
Eläkeläinen/Retired.....	100	80	82	80	94	90	0	67	78	75	88	84	87
Työtön/Unemployed.....	88	80	90	84	85	86	74	76	72	93	97	82	84
TUTKIMUSVUOSI/YEAR													
1978-1979.....
1980-1982.....
1983-1985.....
1986-1988.....
1989-1990.....
1991-1992.....
1993-1994.....	84	85	76	82	86	82	62	71	77	81	94	77	80
1995.....	79	82	79	82	91	82	76	75	80	86	88	81	82
1996.....	86	81	85	82	90	85	80	76	81	84	87	81	83

TAULUKKO 119.A. Vastaaajan ilmoitus, miten usein on tullut hyvin toimeen muiden kanssa viimeisen kuukauden aikana (%).
 TABLE 119.A. How often the respondent has got along well with others during the past month (%).

	Miehet/Males					Total	Naiset/Females					Total	
	Ikäryhmä/Age group						Ikäryhmä/Age group						
	15-24	25-34	35-44	45-54	55-64		15-24	25-34	35-44	45-54	55-64		
Koko ajan/All the time.....	29.9	21.5	21.9	23.8	34.5	25.8	23.7	16.1	15.1	19.7	32.4	20.9	23.1
Suurimmaksi osaksi/Most of the time..	65.5	70.2	73.1	69.8	59.5	68.1	70.6	76.9	79.8	76.4	64.5	74.1	71.3
Silloin tällöin/Now and then.....	2.9	5.2	4.1	4.2	4.2	4.2	5.0	6.0	4.3	2.9	.9	3.9	4.0
Harvoin/Seldom.....	1.4	1.8	.0	1.4	.0	1.0	.3	1.0	.8	.7	.6	.7	.8
Ei ollenkaan/Never.....	.4	1.2	.9	.8	1.9	1.0	.3	.0	.0	.2	1.6	.4	.7
Yhteensä/Total (%).....	100.0	100.0	100.0	100.0	100.0	100.0	100.0	100.0	100.0	100.0	100.0	100.0	100.0
Yhteensä/Total (N).....	278	325	338	361	264	1566	337	385	397	407	321	1847	3413
Puuttuvia/Missing (n).....	8	12	18	30	35	103	9	9	17	27	19	81	184

 TAULUKKO 119.B. Niiden osuus, jotka ovat tulleet hyvin toimeen muiden kanssa koko ajan tai suurimmaksi osaksi viimeisen kuukauden aikana (%).
 TABLE 119.B. Proportion of persons who had got along well with others all the time or for the most part during the past month (%).

	Miehet/Males					Total	Naiset/Females					Total	
	Ikäryhmä/Age group						Ikäryhmä/Age group						
	15-24	25-34	35-44	45-54	55-64		15-24	25-34	35-44	45-54	55-64		
SIVILISAATIO/MARITAL STATUS													
Naimisissa tai avoliitossa/Married or cohabiting.....	97	94	96	94	93	95	97	94	96	96	98	96	95
Naimaton/Single.....	95	88	91	94	100	93	94	90	87	96	94	92	93
Asumuserossa tai eronnut/Separated or divorced.....	.	57	100	88	92	90	.	100	98	96	93	96	94
Leski/Widowed.....	.	.	0	50	100	85	.	.	75	94	100	96	94
KOULUVUOSIA/SCHOOL YEARS													
0-8 vuotta/0-8 years.....	97	100	88	94	94	94	88	100	100	99	98	97	95
9-11 vuotta/9-11 years.....	94	89	93	92	93	92	93	91	97	98	96	96	94
12 v. tai enemmän/12 years or more..	96	93	98	95	95	95	96	93	94	93	96	94	95
KOULUVUOSIA/SCHOOL YEARS													
0-9 vuotta/0-9 years.....	93	84	90	94	94	93	91	88	100	98	97	96	95
10-12 vuotta/10-12 years.....	96	90	94	92	93	93	95	97	97	95	96	96	94
13 v. tai enemmän/13 years or more..	95	95	98	95	93	96	97	92	93	94	97	94	94
ASUINALUE/LIVING AREA													
Uusimaa/County of Uusimaa.....	95	92	99	90	92	94	89	86	92	96	94	92	93
Länsi-Suomi/Western Finland.....	94	93	93	93	95	93	97	94	96	98	98	97	95
Keski-Suomi/Central Finland.....	98	89	94	89	96	93	94	95	96	95	100	96	95
Kaakkois-Suomi/South-eastern Finland	93	87	95	98	89	94	97	97	100	98	100	99	96
Itä-Suomi/Eastern Finland.....	95	88	95	97	91	94	94	98	91	92	93	94	94
Pohjois-Suomi/Northern Finland.....	96	98	92	100	100	97	96	96	95	97	95	96	96
KAUPUNGISTUMISASTE/URBANISATION													
Pääkaupunkiseutu/Capital city area..	98	93	98	90	91	94	94	90	93	94	93	93	93
Isot kaupungit/Larger towns.....	90	91	93	93	95	92	97	95	94	95	100	96	94
Pienet kaupungit/Smaller towns.....	95	91	93	96	94	94	93	95	94	97	96	95	94
Maalaiskunnat/Rural areas.....	98	92	95	94	94	95	94	92	97	97	97	96	95
KUNTARYHMÄ/TYPE OF MUNICIPALITY													
Kaupunkimaiset kunnat/Urban municipalities.....	94	91	95	93	93	93	94	93	94	95	97	94	94
Taajaan asutut kunnat/Semi-urban municipalities.....	98	91	96	95	100	96	95	92	95	100	96	96	96
Maaseutumaiset kunnat/Rural municipalities.....	96	95	94	95	93	94	96	93	97	97	97	96	95
AMMATTI/OCCUPATION													
Maataloustyö/Agricultural work.....	100	93	95	100	100	97	100	91	100	100	100	98	98
Tehdas-, rakennustyö tai vastaava/Industrial work.....	93	92	97	93	97	94	100	100	100	96	100	99	95
Toimisto- tai palvelutyö/Office work or services.....	100	97	95	96	94	96	98	94	94	96	97	95	96
Opiskelu tai koulunk./Studying.....	96	91	100	.	.	95	94	95	100	100	.	94	95
Kotirouva, kotiäiti, koti-isä/Homemaker.....	.	100	100	.	.	100	90	94	100	94	100	95	95
Eläkeläinen/Retired.....	100	40	91	88	91	89	100	100	78	95	96	95	92
Työtön/Unemployed.....	91	80	90	87	100	89	91	81	94	93	97	91	90
TUTKIMUSVUOSI/YEAR													
1978-1979.....
1980-1982.....
1983-1985.....
1986-1988.....
1989-1990.....
1991-1992.....
1993-1994.....	96	89	90	95	95	93	92	93	92	94	98	94	94
1995.....	93	95	92	92	95	93	92	95	94	97	94	95	94
1996.....	95	92	95	94	94	94	94	93	95	96	97	95	94

SUOMALAISEN AIKUISVÄESTÖN TERVEYSKÄYTTÄYTYMINEN 1996 - HEALTH BEHAVIOUR AMONG FINNISH ADULT POPULATION 1996

 TAULUKKO 120.A. Vastaajan ilmoitus, miten usein viimeisen kuukauden aikana on tuntenut itsensä rakastetuksi ja tarpeelliseksi (%).
 TABLE 120.A. How often during the past month has the respondent felt himself/herself loved and useful (%).

	Miehet/Males					Total	Naiset/Females					Total		
	Ikäryhmä/Age group						Total	Ikäryhmä/Age group					Total	
	15-24	25-34	35-44	45-54	55-64			15-24	25-34	35-44	45-54			55-64
Koko ajan/All the time.....	19.9	21.5	13.4	13.3	15.8	16.7	19.5	22.1	16.9	19.3	23.0	20.0	18.5	
Suurimmaksi osaksi/Most of the time.....	41.5	43.7	48.7	42.5	43.9	44.1	47.5	51.0	58.8	54.3	48.5	52.4	48.6	
Silloin tällöin/Now and then.....	27.4	24.3	25.1	33.7	29.6	28.1	23.6	19.3	16.7	16.9	19.7	19.1	23.2	
Harvoin/Seldom.....	9.0	8.3	9.0	7.9	8.3	8.5	6.8	7.3	6.1	7.6	6.1	6.8	7.6	
Ei ollenkaan/Never.....	2.2	2.2	3.9	2.5	2.4	2.7	2.7	.3	1.5	2.0	2.6	1.7	2.2	
Yhteensä/Total (%).....	100.0	100.0	100.0	100.0	100.0	100.0	100.0	100.0	100.0	100.0	100.0	100.0	100.0	
Yhteensä/Total (N).....	277	325	335	353	253	1543	339	384	396	409	309	1837	3380	
Puuttavia/Missing (n).....	9	12	21	38	46	126	7	10	18	25	31	91	217	

 TAULUKKO 120.B. Niiden osuus (taustamuuttujien mukaan), jotka ovat tunteneet itsensä rakastetuksi koko ajan tai suurimmaksi osaksi viimeisen kuukauden aikana (%).
 TABLE 120.B. Proportion of those who felt themselves loved and useful all the time or for the most part during the past month (%).

	Miehet/Males					Total	Naiset/Females					Total		
	Ikäryhmä/Age group						Total	Ikäryhmä/Age group					Total	
	15-24	25-34	35-44	45-54	55-64			15-24	25-34	35-44	45-54			55-64
SIVIILISÄÄTY/MARITAL STATUS														
Naimisissa tai avoliitossa/Married or cohabiting.....	91	73	68	60	62	66	79	79	81	75	75	78	73	
Naimaton/Single.....	58	52	45	36	61	53	63	61	52	65	50	61	57	
Asuuserossa tai eronnut/Separated or divorced.....	.	14	54	41	43	43	.	60	69	68	69	68	59	
Leski/widowed.....	.	.	0	50	40	38	.	.	0	69	76	67	61	
KOULUVUOSIA/SCHOOL YEARS														
0-8 vuotta/0-8 years.....	55	50	52	64	61	60	48	60	63	73	71	68	64	
9-11 vuotta/9-11 years.....	54	59	61	46	61	56	60	65	71	75	72	69	63	
12 v. tai enemmän/12 years or more..	70	69	65	59	56	65	77	75	80	72	72	76	71	
KOULUVUOSIA/SCHOOL YEARS														
0-9 vuotta/0-9 years.....	53	55	59	59	61	58	55	58	69	74	70	68	63	
10-12 vuotta/10-12 years.....	63	59	59	51	56	58	70	71	74	72	74	72	65	
13 v. tai enemmän/13 years or more..	68	72	66	57	57	66	72	75	80	73	72	75	71	
ASUINALUE/LIVING AREA														
Uusimaa/County of Uusimaa.....	64	65	63	49	48	58	71	78	77	71	58	72	66	
Länsi-Suomi/Western Finland.....	59	57	69	56	69	61	61	68	71	82	76	72	67	
Keski-Suomi/Central Finland.....	66	67	57	58	58	61	64	67	71	73	75	70	66	
Kaakkois-Suomi/South-eastern Finland	59	65	64	56	60	60	70	84	78	67	74	74	68	
Itä-Suomi/Eastern Finland.....	70	62	63	64	65	64	63	81	82	72	88	77	71	
Pohjois-Suomi/Northern Finland.....	53	77	56	59	69	62	76	67	82	71	74	74	69	
KAUPUNGI- ja KUNNAT/URBANISATION														
Pääkaupunkiseutu/Capital city area..	67	66	63	42	54	58	75	75	81	74	54	72	66	
Isot kaupungit/Larger towns.....	56	64	65	49	58	59	66	69	70	75	73	70	65	
Pienet kaupungit/Smaller towns.....	62	66	64	60	60	62	64	71	76	70	76	71	67	
Maalaiskunnat/Rural areas.....	63	65	58	63	63	62	67	78	77	75	77	75	69	
KUNTARYHMÄ/TYPE OF MUNICIPALITY														
Kaupunkimaiset kunnat/Urban municipalities.....	62	63	63	48	57	59	68	72	75	72	70	71	66	
Taaajaan asutut kunnat/Semi-urban municipalities.....	58	74	69	71	58	66	63	72	68	85	81	74	70	
Maaseutumaiset kunnat/Rural municipalities.....	61	67	56	64	67	63	68	77	81	71	71	74	69	
AMMATTI/OCCUPATION														
Maataloustyö/Agricultural work.....	67	80	89	67	50	72	100	82	83	86	90	86	79	
Tehdas-, rakennustyö tai vastaava/Industrial work.....	63	62	61	58	55	60	33	79	70	77	80	73	62	
Toimisto- tai palvelutyö/Office work or services.....	67	73	66	55	58	64	76	73	75	72	67	73	70	
Opiskelu tai koulunk./Studying.....	62	65	100	.	.	63	66	72	100	100	.	68	66	
Kotirouva, kotiäiti, koti-isä/Homemaker.....	.	100	100	.	.	100	82	81	92	83	57	81	81	
Eläkeläinen/Retired.....	100	40	73	42	66	62	0	100	56	75	73	72	67	
Työtön/Unemployed.....	53	45	43	55	54	49	62	54	75	61	68	64	56	
TUTKIMUSVUOSI/YEAR														
1978-1979.....	
1980-1982.....	
1983-1985.....	
1986-1988.....	
1989-1990.....	
1991-1992.....	
1993-1994.....	62	67	61	68	68	65	80	75	64	69	83	74	70	
1995.....	61	66	64	61	61	63	68	72	72	71	69	71	67	
1996.....	61	65	62	56	60	61	67	73	76	74	72	72	67	

SUOMALAISEN AIKUISVÄESTÖN TERVEYSKÄYTTÄYTYMINEN 1996 - HEALTH BEHAVIOUR AMONG FINNISH ADULT POPULATION 1996

 TAULUKKO 121.A. Vastaaajan ilmoitus, miten usein on tuntenut itsensä yksinäiseksi viimeisen kuukauden aikana (%).
 TABLE 121.A. How often the respondent has felt lonely during the past month (%).

	Miehet/Males					Total	Naiset/Females					Total	
	Ikäryhmä/Age group						Ikäryhmä/Age group						
	15-24	25-34	35-44	45-54	55-64		15-24	25-34	35-44	45-54	55-64		
Koko ajan/All the time.....	.4	1.8	1.5	2.2	2.0	1.6	1.5	.0	1.3	1.5	2.3	1.3	1.4
Suurimmaksi osaksi/Most of the time..	3.2	4.9	6.5	5.6	4.8	5.1	7.4	6.0	6.3	5.6	2.6	5.7	5.4
Silloin tällöin/Now and then.....	20.9	21.8	22.4	20.2	22.2	21.4	29.6	31.2	22.3	22.7	27.7	26.5	24.2
Harvoin/Seldom.....	37.1	34.2	31.5	36.4	35.5	34.8	36.4	33.5	31.9	32.0	30.3	32.8	33.7
Ei ollenkaan/Never.....	38.5	37.2	38.2	35.6	35.5	37.0	25.1	29.4	38.2	38.3	37.1	33.8	35.3
Yhteensä/Total (%).....	100.0	100.0	100.0	100.0	100.0	100.0	100.0	100.0	100.0	100.0	100.0	100.0	100.0
Yhteensä/Total (N).....	278	325	340	357	248	1548	338	385	395	410	307	1835	3383
Puuttavia/Missing (n).....	8	12	16	34	51	121	8	9	19	24	33	93	214

 TAULUKKO 121.B. Niiden osuus, jotka ilmoittivat tunteneensa itsensä yksinäiseksi koko ajan tai suurimmaksi osaksi kuluneen kuukauden aikana (%).
 TABLE 121.B. Proportion of persons who felt lonely all the time or for the most time during the past month (%).

	Miehet/Males					Total	Naiset/Females					Total	
	Ikäryhmä/Age group						Ikäryhmä/Age group						
	15-24	25-34	35-44	45-54	55-64		15-24	25-34	35-44	45-54	55-64		
SIVILISAATY/MARITAL STATUS													
Naimisissa tai avoliitossa/Married or cohabiting.....	6	3	4	5	5	4	9	3	5	5	2	4	4
Naimaton/Single.....	3	13	17	21	17	9	9	12	11	23	6	10	10
Asumuserossa tai eronnut/Separated or divorced.....	.	43	18	24	14	21	.	20	12	12	14	13	16
Leski/widowed.....	.	.	0	0	11	8	.	.	100	13	11	19	17
KOULUVUOSIA/SCHOOL YEARS													
0-8 vuotta/0-8 years.....	0	0	9	9	7	7	4	0	13	10	5	7	7
9-11 vuotta/9-11 years.....	4	10	9	9	7	8	12	7	7	6	3	7	8
12 v. tai enemmän/12 years or more..	4	5	6	6	7	6	7	6	6	7	6	6	6
KOULUVUOSIA/SCHOOL YEARS													
0-9 vuotta/0-9 years.....	1	10	6	10	6	7	9	8	10	10	5	8	7
10-12 vuotta/10-12 years.....	5	9	10	7	10	8	9	6	8	6	2	7	7
13 v. tai enemmän/13 years or more..	3	4	6	7	7	5	8	6	5	6	7	6	6
ASUINALUE/LIVING AREA													
Uusimaa/County of Uusimaa.....	3	6	7	5	8	6	11	7	9	8	9	8	7
Itä-Suomi/Western Finland.....	5	3	7	8	2	5	9	10	7	6	0	7	6
Keski-Suomi/Central Finland.....	2	8	6	9	9	7	8	6	10	9	8	8	8
Kaakkois-Suomi/South-eastern Finland	4	4	13	5	16	8	5	3	5	9	2	5	6
Itä-Suomi/Eastern Finland.....	0	8	5	17	0	7	6	0	9	0	4	4	5
Pohjois-Suomi/Northern Finland.....	6	14	12	6	8	9	11	5	4	6	3	6	7
KAUPUNGIKUNNAT/URBANISATION													
Pääkaupunkiseutu/Capital city area..	5	9	7	6	7	7	4	6	9	10	7	8	7
Isot kaupungit/Larger towns.....	10	5	12	8	9	9	13	6	6	8	9	8	9
Pienet kaupungit/Smaller towns.....	0	11	9	6	5	6	8	7	11	4	2	7	6
Maalaiskunnat/Rural areas.....	2	4	5	10	7	6	9	5	5	6	3	6	6
KUNTARYHMÄ/TYP OF MUNICIPALITY													
Kaupunkimaiset kunnat/Urban municipalities.....	5	8	9	7	7	7	11	6	9	9	6	8	8
Taajaan asutut kunnat/Semi-urban municipalities.....	0	3	8	7	3	4	6	6	13	2	5	6	5
Maaseutumaiset kunnat/Rural municipalities.....	3	6	5	10	7	6	4	6	3	7	1	4	5
AMMATTI/OCCUPATION													
Maataloustyö/Agricultural work.....	0	0	0	6	13	4	0	0	8	0	0	1	3
Tehdas-, rakennustyö tai vastaava/Industrial work.....	5	5	11	6	3	7	17	5	0	5	0	4	6
Toimisto- tai palvelutyö/Office work or services.....	6	3	4	4	8	4	7	4	7	7	3	6	5
Opiskelu tai koulunkäynti/Studying.....	2	12	0	.	.	4	7	0	0	0	.	6	5
Kotirouva, kotiäiti, koti-isä/Homemaker.....	.	0	0	.	.	0	10	10	4	6	7	8	8
Eläkeläinen/Retired.....	0	20	18	16	7	10	100	0	56	24	5	12	11
Työtön/Unemployed.....	9	14	18	16	7	14	24	19	9	7	15	15	14
TUTKIMUSVUOSI/YEAR													
1978-1979.....
1980-1982.....
1983-1985.....
1986-1988.....
1989-1990.....
1991-1992.....
1993-1994.....	5	4	5	5	4	5	6	4	6	4	2	4	5
1995.....	5	6	7	8	6	7	6	5	7	9	6	7	7
1996.....	4	7	8	8	7	7	9	6	8	7	5	7	7

SUOMALAISEN AIKUISVÄESTÖN TERVEYSKÄYTTÄYTYMINEN 1996 - HEALTH BEHAVIOUR AMONG FINNISH ADULT POPULATION 1996

TAULUKKO 122.A. Vastajaan ilmoitus, miten usein kuluneen kuukauden aikana on saanut joltakulta apua tarvitessaan (%).
TABLE 122.A. How often during the past month the respondent received help from others when in need (%).

	Miehet/Males					Total	Naiset/Females					Total		
	Ikäryhmä/Age group						Total	Ikäryhmä/Age group					Total	
	15-24	25-34	35-44	45-54	55-64			15-24	25-34	35-44	45-54			55-64
Koko ajan/All the time.....	17.0	16.4	10.9	12.7	18.3	14.8	27.0	21.1	17.2	19.8	29.3	22.4	18.9	
Suurimmaksi osaksi/Most of the time.	49.1	46.0	41.4	36.1	33.9	41.3	41.8	49.5	44.9	48.1	38.4	44.9	43.3	
Silloin tällöin/Now and then.....	22.0	26.2	28.1	31.3	27.5	27.2	24.9	20.8	29.0	25.2	24.8	25.0	26.0	
Harvoin/Seldom.....	7.9	8.0	8.0	11.8	13.9	9.8	4.7	7.0	6.6	4.0	5.9	5.6	7.6	
Ei ollenkaan/Never.....	4.0	3.4	11.5	8.2	6.4	6.9	1.5	1.6	2.3	3.0	1.6	2.0	4.2	
Yhteensä/Total (%).....	100.0	100.0	100.0	100.0	100.0	100.0	100.0	100.0	100.0	100.0	100.0	100.0	100.0	
Yhteensä/Total (N).....	277	324	338	355	251	1545	337	384	396	405	307	1829	3374	
Puuttuvia/Missing (n).....	9	13	18	36	48	124	9	10	18	29	33	99	223	

TAULUKKO 122.B. Niiden osuus, jotka saivat harvoin tai ei ollenkaan apua tarvitessaan kuluneen kuukauden aikana (%).
TABLE 122.B. Proportion of persons who during the past month had never or seldom received help from others when in need (%).

	Miehet/Males					Total	Naiset/Females					Total		
	Ikäryhmä/Age group						Total	Ikäryhmä/Age group					Total	
	15-24	25-34	35-44	45-54	55-64			15-24	25-34	35-44	45-54			55-64
SIVIILISÄÄTY/MARITAL STATUS														
Naimisissa tai avoliitossa/Married or cohabiting.....	3	11	19	17	20	16	7	10	10	7	7	8	12	
Naimaton/Single.....	13	11	24	28	22	16	6	6	2	16	12	6	11	
Asumuserossa tai eronnut/Separated or divorced.....	.	43	18	36	22	27	.	7	12	6	5	7	15	
Leski/Widowed.....	.	.	0	50	11	17	.	.	0	0	7	4	7	
KOULUVUOSIA/SCHOOL YEARS														
0-8 vuotta/0-8 years.....	12	50	22	24	19	20	4	0	10	9	6	7	14	
9-11 vuotta/9-11 years.....	16	15	15	23	20	18	9	9	11	7	12	9	13	
12 v. tai enemmän/12 years or more..	8	9	22	14	25	14	4	9	7	7	3	7	10	
KOULUVUOSIA/SCHOOL YEARS														
0-9 vuotta/0-9 years.....	14	32	18	25	18	20	7	12	10	8	8	8	14	
10-12 vuotta/10-12 years.....	15	9	18	19	28	16	7	9	9	7	11	8	12	
13 v. tai enemmän/13 years or more..	3	10	21	14	19	14	3	8	8	6	2	7	9	
ASUINALUE/LIVING AREA														
Uusimaa/County of Usimaa.....	11	15	18	15	24	16	7	8	6	10	10	8	12	
Länsi-Suomi/Western Finland.....	19	12	19	21	15	17	11	7	8	4	8	8	12	
Keski-Suomi/Central Finland.....	9	5	25	19	24	16	4	11	15	7	5	8	12	
Kaakkois-Suomi/South-eastern Finland	19	22	3	19	20	16	5	6	10	7	9	8	11	
Itä-Suomi/Eastern Finland.....	0	8	26	34	20	20	0	7	6	0	4	4	12	
Pohjois-Suomi/Northern Finland.....	9	9	25	18	15	15	7	11	7	9	6	8	11	
KAUPUNGI- JA MAALAIKUNNAT/URBANISATION														
Pääkaupunkiseutu/Capital city area..	17	20	21	17	31	21	4	6	7	11	7	7	13	
Isot kaupungit/Larger towns.....	15	6	26	29	15	19	2	5	8	4	5	5	11	
Pienet kaupungit/Smaller towns.....	12	12	17	16	11	14	8	12	11	8	9	10	12	
Maalaiskunnat/Rural areas.....	8	9	16	18	25	15	9	11	9	6	8	8	12	
KUNTATYYPPI/TYPE OF MUNICIPALITY														
Kaupunkimaiset kunnat/Urban municipalities.....	13	12	20	22	19	17	5	7	8	8	7	7	12	
Taajaan asutut kunnat/Semi-urban municipalities.....	10	6	19	12	18	13	10	10	14	3	5	8	10	
Maaseutumaiset kunnat/Rural municipalities.....	10	12	20	22	25	18	7	12	8	6	9	9	13	
AMMATTI/OCCUPATION														
Maataloustyö/Agricultural work.....	0	7	5	33	41	21	0	0	8	0	10	5	13	
Tehdas-, rakennustyö tai vastaava/Industrial work.....	13	11	24	20	19	18	0	16	9	9	0	8	16	
Toimisto- tai palvelutyö/Office work or services.....	11	8	16	16	22	14	5	8	9	7	8	8	10	
Opiskelu tai koulunk./Studying.....	10	18	0	.	.	11	5	3	20	0	.	5	7	
Kotirouva, kotiäiti, koti-isä/Homemaker.....	.	0	100	.	.	33	27	11	0	6	0	8	9	
Eläkeläinen/Retired.....	0	0	18	16	17	16	100	0	11	11	8	9	13	
Työtön/Unemployed.....	24	20	26	28	15	23	12	14	13	11	9	12	18	
TUTKIMUSVUOSI/YEAR														
1978-1979.....	
1980-1982.....	
1983-1985.....	
1986-1988.....	
1989-1990.....	
1991-1992.....	
1993-1994.....	7	8	16	25	14	14	6	6	17	12	2	9	11	
1995.....	9	11	18	17	12	13	8	6	9	10	10	9	11	
1996.....	12	11	20	20	20	17	6	9	9	7	7	8	12	

TAULUKKO 123.A. Tapaturmat viimeksi kuluneen vuoden aikana sukupuolen ja iän mukaan (%).
TABLE 123.A. Accidents by sex and age (%).

	Miehet/Males					Total	Naiset/Females					Total	
	Ikäryhmä/Age group						Ikäryhmä/Age group						
	15-24	25-34	35-44	45-54	55-64		15-24	25-34	35-44	45-54	55-64		
Liikennetapaturma(mukana moottoriajoneuvo)/Traffic accident with motor vehicle.....	3.8	1.8	1.1	.5	.0	1.4	1.7	.3	1.0	.9	.6	.9	1.1
Muu liikennetapaturma/Other traffic accident.....	2.1	.3	.6	.3	.7	.7	.6	.3	.7	.2	1.5	.6	.7
Työtapaturma(ei työmatkalla)/Occupational accident.....	5.2	8.0	7.3	8.4	3.7	6.7	2.6	2.3	2.2	2.8	1.8	2.3	4.4
Kotitapaturma/Accident at home.....	1.4	5.3	4.8	3.8	6.0	4.3	3.5	3.0	3.1	3.9	4.4	3.6	3.9
Urheilutapaturma/Sports accident.....	14.3	7.4	6.2	2.6	1.7	6.2	8.7	2.3	2.4	.7	.3	2.7	4.3
Muu vapaa-ajan tapaturma/Other leisure time accident.....	6.3	6.2	3.9	3.8	3.3	4.7	4.3	1.3	2.4	2.8	5.6	3.2	3.9
Muu tapaturma/Other accident.....	1.4	2.4	2.8	2.6	1.0	2.1	4.3	.3	3.1	2.8	1.5	2.4	2.3
Ei tapaturmia/No accidents.....	69.6	73.3	75.8	78.8	84.3	76.5	78.3	91.1	86.7	86.2	85.6	85.8	81.5
Yhteensä/Total (%).....	100.0	100.0	100.0	100.0	100.0	100.0	100.0	100.0	100.0	100.0	100.0	100.0	100.0
Yhteensä/Total (N).....	286	337	356	391	299	1669	346	394	414	434	340	1928	3597

TAULUKKO 123.B. Tapaturmia kokeneiden osuus taustamuuttujien mukaan (%).
TABLE 123.B. Proportion of persons with accidents by background variables (%).

	Miehet/Males					Total	Naiset/Females					Total	
	Ikäryhmä/Age group						Ikäryhmä/Age group						
	15-24	25-34	35-44	45-54	55-64		15-24	25-34	35-44	45-54	55-64		
SIVIILISÄÄTY/MARITAL STATUS													
Naimisissa tai avoliitossa/Married or cohabiting.....	41	29	24	21	15	23	10	8	11	13	14	11	17
Naimaton/Single.....	28	21	23	20	12	24	25	11	16	7	12	19	22
Asuserossa tai eronnut/Separated or divorced.....	.	38	23	21	30	25	.	20	30	16	18	21	23
Leski/Widowed.....	.	.	100	0	10	15	.	.	0	29	15	19	18
KOULUVUOSIA/ YEARS OF SCHOOL													
0-8 vuotta/0-8 years.....	24	100	31	23	16	22	16	0	13	19	13	15	19
9-11 vuotta/9-11 years.....	30	28	23	22	15	24	30	11	18	15	13	18	21
12 v. tai enemmän/12 years or more..	31	25	24	18	15	24	15	8	11	11	18	12	17
KOULUVUOSIA/ YEARS OF SCHOOL													
0-9 vuotta/0-9 years.....	27	42	22	23	15	22	20	10	15	20	13	16	19
10-12 vuotta/10-12 years.....	28	28	28	22	16	25	25	10	17	11	20	17	21
13 v. tai enemmän/13 years or more..	37	22	21	18	18	23	17	8	11	11	13	11	16
ASUINALUE/LIVING AREA													
Uusimaa/Province of Uusimaa*.....	30	27	26	20	13	23	23	7	15	12	18	14	18
Länsi-Suomi/Western Finland.....	29	26	27	22	15	24	24	7	12	14	16	14	19
Keski-Suomi/Mid-Finland.....	28	26	29	16	21	24	21	15	13	18	12	16	19
Kaakkois-Suomi/South-eastern Finland	26	22	12	33	23	24	24	13	15	13	13	15	19
Itä-Suomi/Eastern Finland.....	25	32	17	15	16	20	21	2	11	16	10	11	16
Pohjois-Suomi/Northern Finland.....	40	26	27	19	9	26	16	11	12	8	13	12	19
KAUPUNGISTUMISASTE/URBANISATION													
Pääkaupunkiseutu/Helsinki Metropolitan area.....	30	25	25	22	15	23	24	7	13	12	17	14	18
Isot kaupungit/Major towns.....	32	23	25	22	21	24	20	9	11	19	13	14	19
Pienet kaupungit/Minor towns.....	23	28	24	22	16	23	24	10	14	13	15	15	19
Maalaiskunnat/Rural areas.....	35	30	23	20	13	24	20	9	14	13	14	14	18
KUNTARYHMÄ/TYPE OF MUNICIPALITY													
Kaupunkimaiset kunnat/Urban municipalities.....	31	26	25	24	18	25	22	9	13	14	15	14	19
Taajaan asutut kunnat/Semi-urban municipalities.....	28	24	25	19	15	22	23	10	18	14	13	16	19
Maaseutumaiset kunnat/Rural municipalities.....	30	31	22	17	11	22	18	9	12	13	13	13	17
AMMATTI/OCCUPATION													
Maa- ja metsätaloustyö/Agricultural work.....	0	25	20	36	20	25	0	27	42	23	9	22	23
Tehdas-, rakennustyö tai vastaava/Industrial work.....	30	29	35	25	19	28	67	16	4	20	24	19	27
Toimisto- tai palvelutyö/Office work or services.....	44	25	20	17	13	20	16	8	12	13	14	12	15
Opiskelu tai koulunkäynti/Studying.....	32	26	0	.	.	31	24	13	0	0	.	22	26
Kotirouva, kotiäiti, koti-isä/Homemaker.....	.	0	0	.	.	0	9	3	3	16	19	7	7
Eläkeläinen/Retired.....	0	0	36	19	14	16	100	33	40	17	16	18	17
Työtön/Unemployed.....	20	28	20	14	19	20	6	8	24	6	11	11	16
TUTKIMUSVUOSI/YEAR													
1978-1979.....
1980-1982.....
1983-1985.....
1986-1988.....	39	28	23	16	12	25	20	13	10	12	12	14	19
1989-1990.....	38	32	24	21	12	26	24	14	13	14	13	16	21
1991-1992.....	27	22	18	15	12	19	18	10	12	13	10	12	16
1993-1994.....	32	31	25	19	17	25	23	13	11	12	12	14	19
1995.....	36	32	19	17	16	24	24	14	13	13	11	15	19
1996.....	30	27	24	21	16	24	22	9	13	14	14	14	19

SUOMALAISEN AIKUISVÄESTÖN TERVEYSKÄYTTÄYTYMINEN 1996 - HEALTH BEHAVIOUR AMONG FINNISH ADULT POPULATION 1996

 TAULUKKO 124.A. Onko kuullut tupakoinnin lopettamiskilpailusta Lopeta ja voita, sukupuolen ja iän mukaan (%).
 TABLE 124.A. Familiar with the Quit and Win campaign, by sex and age (%).

	Miehet/Males					Naiset/Females					Total		
	Ikäryhmä/Age group					Ikäryhmä/Age group							
	15-24	25-34	35-44	45-54	55-64	15-24	25-34	35-44	45-54	55-64			
Ei ole kuullut/Not familiar with the campaign.....	64.5	66.8	67.2	66.8	68.0	66.7	55.5	57.0	62.1	57.2	71.2	60.3	63.2
Kyllä, on kuullut/Familiar with the campaign.....	35.5	33.2	32.8	33.2	32.0	33.3	44.5	43.0	37.9	42.8	28.8	39.7	36.8
Yhteensä/Total (%).....	100.0	100.0	100.0	100.0	100.0	100.0	100.0	100.0	100.0	100.0	100.0	100.0	100.0
Yhteensä/Total (N).....	279	325	341	365	275	1585	337	384	401	407	309	1838	3423
Puuttuvia/Missing (n).....	7	12	15	26	24	84	9	10	13	27	31	90	174

 TAULUKKO 124.B. Niiden osuus, jotka ovat kuulleet Lopeta ja voita -kilpailusta taustamuuttujien mukaan (%).
 TABLE 124.B. Proportion of persons who were familiar with the Quit and Win campaign, by background variables (%).

	Miehet/Males					Naiset/Females					Total		
	Ikäryhmä/Age group					Ikäryhmä/Age group							
	15-24	25-34	35-44	45-54	55-64	15-24	25-34	35-44	45-54	55-64			
SIVILISÄÄTY/MARITAL STATUS													
Naimisissa tai avoliitossa/Married or cohabiting.....	38	34	34	34	36	35	48	44	38	44	31	40	38
Naimaton/Single.....	35	35	32	27	15	33	44	41	44	42	19	42	37
Asumuserossa tai eronnut/Separated or divorced.....	.	0	24	31	15	22	.	33	29	38	32	33	29
Leski/Widowed.....	.	.	0	0	30	23	.	.	50	33	24	29	28
KOULUVUOSIA/ YEARS OF SCHOOL													
0-8 vuotta/0-8 years.....	24	50	30	36	30	32	25	40	40	49	31	37	34
9-11 vuotta/9-11 years.....	35	32	42	39	34	37	42	46	41	39	27	38	38
12 v. tai enemmän/12 years or more..	39	34	27	26	34	31	49	42	37	43	28	41	37
KOULUVUOSIA/ YEARS OF SCHOOL													
0-9 vuotta/0-9 years.....	27	35	39	39	32	34	26	38	42	47	28	36	35
10-12 vuotta/10-12 years.....	41	35	40	33	29	37	48	45	39	36	33	41	39
13 v. tai enemmän/13 years or more..	33	31	23	25	38	29	52	42	37	44	26	41	36
ASUINALUE/LIVING AREA													
Uusimaa/Province of Uusimaa.....	42	33	29	27	34	32	40	36	33	45	24	36	35
Länsi-Suomi/Western Finland.....	33	38	30	42	31	35	38	35	30	38	30	35	35
Keski-Suomi/Mid-Finland.....	27	26	19	21	24	23	42	47	31	32	27	36	30
Kaakkois-Suomi/South-eastern Finland	41	30	28	42	39	37	46	42	46	51	28	42	40
Itä-Suomi/Eastern Finland.....	50	54	55	45	38	48	63	59	71	60	50	61	55
Pohjois-Suomi/Northern Finland.....	31	27	48	21	33	33	52	51	44	50	24	45	39
KAUPUNGI- JA KUNNAT/URBANISATION													
Pääkaupunkiseutu/Helsinki													
Metropolitan area.....	40	36	29	27	30	32	37	36	34	45	28	37	35
Isot kaupungit/Major towns.....	30	37	23	46	28	33	40	43	41	44	26	39	37
Pienet kaupungit/Minor towns.....	36	26	40	28	33	33	52	54	31	32	28	40	36
Maalaiskunnat/Rural areas.....	37	34	36	31	35	34	45	40	42	47	32	42	38
KUNTARYHMÄ/TYPE OF MUNICIPALITY													
Kaupunkimaiset kunnat/Urban municipalities.....	37	34	30	32	31	33	42	42	35	41	27	38	35
Taajaan asutut kunnat/Semi-urban municipalities.....	29	31	35	34	36	33	46	60	34	47	19	42	38
Maaseutumaiset kunnat/Rural municipalities.....	37	32	39	34	32	35	51	37	46	44	39	43	39
AMMATTI/OCCUPATION													
Maataloustyö/Agricultural work.....	67	27	32	32	26	31	0	9	50	33	32	31	31
Tehdas-, rakennustyö tai vastaava/Industrial work.....	32	35	43	37	29	36	67	53	39	48	50	48	39
Toimisto- tai palvelutyö/Office work or services.....	28	27	29	31	38	30	50	43	38	42	30	40	37
Opiskelu tai koulunk./Studying.....	36	35	0	.	.	36	44	51	40	67	.	45	41
Kotirouva, kotiäiti, koti-isä/Homemaker.....	.	100	100	.	.	100	36	48	33	63	14	43	44
Eläkeläinen/Retired.....	0	60	18	19	28	27	0	0	11	38	28	27	27
Työtön/Unemployed.....	44	36	33	42	33	38	44	33	41	54	28	39	38
TUTKIMUSVUOSI/ YEAR													
1978-1979.....
1980-1982.....
1983-1985.....
1986-1988.....
1989-1990.....
1991-1992.....
1993-1994.....	23	23	22	19	24	22	26	28	25	26	20	25	24
1995.....
1996.....	35	33	33	33	32	33	45	43	38	43	29	40	37

SUOMALAISEN AIKUISVÄESTÖN TERVEYSKÄYTTÄYTYMINEN 1996 - HEALTH BEHAVIOUR AMONG FINNISH ADULT POPULATION 1996

 TAULUKKO 125.A. Aikoiko osallistua tai oliko osallistunut Lopeta ja voita -kilpailuun, sukupuolen ja iän mukaan (%).
 TABLE 125.A. Participated in the Quit and Win campaign, by sex and age (%).

	Miehet/Males					Total	Naiset/Females					Total		
	Ikäryhmä/Age group						Total	Ikäryhmä/Age group					Total	
	15-24	25-34	35-44	45-54	55-64			15-24	25-34	35-44	45-54			55-64
Ei ole tupakoitsija/I am not a smoker.....	66.8	55.3	59.3	58.5	71.7	61.8	65.4	71.1	67.2	71.7	84.5	71.6	67.1	
Ei/No.....	30.3	41.9	37.1	38.5	26.4	35.4	32.5	27.9	31.6	27.8	13.6	27.1	30.9	
Kyllä/Yes.....	2.9	2.8	3.6	3.0	1.8	2.8	2.1	1.1	1.3	.5	1.9	1.3	2.0	
Yhteensä/Total (%).....	100.0	100.0	100.0	100.0	100.0	100.0	100.0	100.0	100.0	100.0	100.0	100.0	100.0	
Yhteensä/Total (N).....	277	322	337	369	276	1581	338	380	399	407	317	1841	3422	
Puuttavia/Missing (n).....	9	15	19	22	23	88	8	14	15	27	23	87	175	

 TAULUKKO 125.B. Niiden osuus, jotka ovat osallistuneet Lopeta ja voita -kilpailuun taustamuuttujien mukaan (%).
 TABLE 125.B. Proportion of persons who participated in the Quit and Win campaign, by background variables (%).

	Miehet/Males					Total	Naiset/Females					Total		
	Ikäryhmä/Age group						Total	Ikäryhmä/Age group					Total	
	15-24	25-34	35-44	45-54	55-64			15-24	25-34	35-44	45-54			55-64
SIVIILISÄÄTY/MARITAL STATUS														
Naimisissa tai avoliitossa/Married or cohabiting.....	6	3	4	3	1	3	3	1	1	0	1	1	2	
Naimaton/Single.....	3	1	2	3	0	2	2	2	0	0	0	1	2	
Asumuserossa tai eronnut/Separated or divorced.....	.	14	3	6	4	5	.	0	5	4	5	4	4	
Leski/Widowed.....	.	.	0	0	10	8	.	.	0	0	3	2	3	
KOULUVUOSIA/ YEARS OF SCHOOL														
0-8 vuotta/0-8 years.....	6	0	3	3	2	3	0	20	0	0	1	1	2	
9-11 vuotta/9-11 years.....	0	4	3	2	1	2	1	0	2	0	3	1	2	
12 v. tai enemmän/12 years or more..	5	2	4	4	2	4	3	1	1	1	1	1	2	
KOULUVUOSIA/ YEARS OF SCHOOL														
0-9 vuotta/0-9 years.....	3	0	3	2	2	2	0	4	0	0	2	1	1	
10-12 vuotta/10-12 years.....	2	5	2	4	2	3	3	0	2	0	1	1	2	
13 v. tai enemmän/13 years or more..	5	1	5	4	2	3	2	1	1	1	2	1	2	
ASUINALUE/LIVING AREA														
Uusimaa/Province of Uusimaa.....	2	0	6	4	6	3	3	1	2	1	4	2	2	
Länsi-Suomi/Western Finland.....	3	3	0	3	0	2	3	1	1	0	0	1	2	
Keski-Suomi/Mid-Finland.....	2	2	2	1	0	1	3	3	0	0	0	1	1	
Kaakkois-Suomi/South-eastern Finland	4	9	5	3	0	4	3	0	2	0	6	2	3	
Itä-Suomi/Eastern Finland.....	5	12	5	0	0	4	0	0	3	0	0	1	2	
Pohjois-Suomi/Northern Finland.....	4	2	4	6	3	4	0	0	0	3	0	0	2	
KAUPUNGIKUNNAT/URBANISATION														
Pääkaupunkiseutu/Helsinki														
Metropolitan area.....	2	0	6	4	6	4	0	0	1	1	5	1	2	
Isot kaupungit/Major towns.....	3	6	4	2	2	4	3	1	0	0	1	1	2	
Pienet kaupungit/Minor towns.....	4	0	2	6	0	3	2	4	2	0	1	2	2	
Maalaiskunnat/Rural areas.....	2	4	3	1	1	2	2	0	1	1	1	1	1	
KUNTARYHMÄ/TYPE OF MUNICIPALITY														
Kaupunkimaiset kunnat/Urban municipalities.....	3	2	5	4	2	3	2	1	0	0	3	1	2	
Taajaan asutut kunnat/Semi-urban municipalities.....	2	3	2	2	3	2	5	4	3	0	2	3	3	
Maaseutumaiset kunnat/Rural municipalities.....	3	4	1	1	0	2	0	0	2	1	0	1	1	
AMMATTI/OCCUPATION														
Maataloustyö/Agricultural work.....	0	0	0	0	0	0	0	0	0	0	0	0	0	
Tehdas-, rakennustyö tai vastaava/Industrial work.....	5	4	4	4	0	4	0	0	0	0	0	0	3	
Toimisto- tai palvelutyö/Office work or services.....	0	2	4	1	4	2	5	1	1	1	3	1	2	
Opiskelu tai koulunk./Studying.....	2	6	0	.	.	3	1	3	0	0	.	1	2	
Kotirouva, kotiäiti, koti-isä/Homemaker.....	.	50	100	.	.	67	9	0	0	0	0	1	2	
Eläkeläinen/Retired.....	0	0	0	4	2	2	0	0	0	0	3	2	2	
Työtön/Unemployed.....	6	0	2	4	3	3	3	3	3	0	0	2	2	
TUTKIMUSVUOSI/YEAR														
1978-1979.....	
1980-1982.....	
1983-1985.....	
1986-1988.....	
1989-1990.....	
1991-1992.....	
1993-1994.....	
1995.....	
1996.....	3	3	4	3	2	3	2	1	1	0	2	1	2	

SUOMALAISEN AIKUISVÄESTÖN TERVEYSKÄYTTÄYTYMINEN 1996 - HEALTH BEHAVIOUR AMONG FINNISH ADULT POPULATION 1996

 TAULUKKO 126.A. Onko kannustanut tupakoijaa osallistumaan Lopeta ja voita -kilpailuun, sukupuolen ja iän mukaan (%).
 TABLE 126.A. Has the respondent intend to encourage a smoker to participate in the Quit and Win campaign, by sex and age (%).

	Miehet/Males						Naiset/Females					Total	
	Ikäryhmä/Age group					Total	Ikäryhmä/Age group						Total
	15-24	25-34	35-44	45-54	55-64		15-24	25-34	35-44	45-54	55-64		
Ei/No.....	58.8	63.2	56.2	53.5	46.4	55.8	44.4	49.2	48.9	38.9	40.1	44.5	49.7
Kyllä/Yes.....	10.5	12.7	16.3	20.1	29.9	17.8	15.7	15.1	20.7	29.2	30.9	22.2	20.1
Ei Tiedä/Don't know.....	30.7	24.1	27.5	26.4	23.7	26.5	39.9	35.7	30.4	31.9	28.9	33.4	30.2
Yhteensä/Total (%).....	100.0	100.0	100.0	100.0	100.0	100.0	100.0	100.0	100.0	100.0	100.0	100.0	100.0
Yhteensä/Total (N).....	277	323	338	368	274	1580	338	384	401	404	304	1831	3411
Puuttuvia/Missing (n).....		9	14	18	23	25	89	8	10	13	30	36	97

 TAULUKKO 126.B. Niiden osuus, jotka ovat kannustaneet osallistumaan Lopeta ja voita -kilpailuun taustamuuttujien mukaan (%).
 TABLE 126.B. Proportion of persons who had intend to encourage to participate in the Quit and Win campaign, by background variables (%).

	Miehet/Males						Naiset/Females					Total	
	Ikäryhmä/Age group					Total	Ikäryhmä/Age group						Total
	15-24	25-34	35-44	45-54	55-64		15-24	25-34	35-44	45-54	55-64		
SIVIILISÄÄTY/MARITAL STATUS													
Naimisissa tai avoliitossa/Married or cohabiting.....	16	14	17	22	31	21	10	15	22	28	33	23	22
Naimaton/Single.....	10	11	11	8	25	11	17	16	6	32	25	17	14
Asumuserossa tai eronnut/Separated or divorced.....	.	0	24	21	23	21	.	13	29	35	31	30	26
Leski/Widowed.....	.	.	0	50	30	31	.	.	25	33	27	29	29
KOULUVUOSIA/ YEARS OF SCHOOL													
0-8 vuotta/0-8 years.....	15	0	7	21	31	23	17	0	30	30	35	31	26
9-11 vuotta/9-11 years.....	9	14	15	24	33	18	15	16	21	29	28	22	20
12 v. tai enemmän/12 years or more..	11	12	19	16	25	15	16	15	19	29	29	20	18
KOULUVUOSIA/ YEARS OF SCHOOL													
0-9 vuotta/0-9 years.....	11	26	7	23	32	22	14	12	23	31	34	27	25
10-12 vuotta/10-12 years.....	11	13	15	21	32	17	17	12	18	28	32	21	19
13 v. tai enemmän/13 years or more..	9	10	21	15	21	15	15	16	21	28	23	20	18
ASUINALUE/LIVING AREA													
Uusimaa/Province of Uusimaa.....	8	10	21	16	35	18	13	11	12	30	30	20	19
Länsi-Suomi/Western Finland.....	11	15	18	19	24	17	18	13	21	21	27	20	19
Keski-Suomi/Mid-Finland.....	18	14	16	24	24	19	13	12	15	29	34	21	20
Kaakkois-Suomi/South-eastern Finland	8	13	8	13	41	15	24	19	22	35	28	26	21
Itä-Suomi/Eastern Finland.....	10	15	14	26	22	18	6	16	42	36	44	27	23
Pohjois-Suomi/Northern Finland.....	6	11	14	32	40	19	20	25	30	34	27	27	23
KAUPUNGI/TUMISASTE/URBANISATION													
Pääkaupunkiseutu/Helsinki Metropolitan area.....	7	7	26	20	32	18	10	12	11	30	30	19	19
Isot kaupungit/Major towns.....	18	16	18	27	24	21	17	11	20	35	36	23	22
Pienet kaupungit/Minor towns.....	8	13	8	20	25	15	19	19	22	27	24	22	19
Maalaiskunnat/Rural areas.....	9	14	17	16	36	18	14	18	24	27	31	23	21
KUNTARYHMÄ/TYPE OF MUNICIPALITY													
Kaupunkimaiset kunnat/Urban municipalities.....	10	13	17	22	28	18	17	11	17	30	32	21	20
Taajaan asutut kunnat/Semi-urban municipalities.....	13	11	14	18	39	18	13	24	21	36	30	25	22
Maaseutumaiset kunnat/Rural municipalities.....	9	13	15	18	30	17	15	22	28	22	28	24	21
AMMATTI/OCCUPATION													
Maataloustyö/Agricultural work.....	33	0	26	20	37	22	0	9	17	24	18	18	20
Tehdas-, rakennustyö tai vastaava/Industrial work.....	10	17	16	22	26	18	0	11	13	23	27	16	18
Toimisto- tai palvelutyö/Office work or services.....	11	11	20	19	33	18	26	17	21	30	34	25	22
Opiskelu tai koulunkäynti/Studying.....	10	15	0	.	.	11	14	10	20	0	.	14	13
Kotirouva, kotiäiti, koti-isä/Homemaker.....	.	0	0	.	.	0	0	15	15	32	21	17	16
Eläkeläinen/Retired.....	0	20	27	22	29	27	100	0	33	33	32	32	29
Työtön/Unemployed.....	9	12	4	16	34	13	21	17	26	21	38	25	18
TUTKIMUSVUOSI/ YEAR													
1978-1979.....
1980-1982.....
1983-1985.....
1986-1988.....
1989-1990.....
1991-1992.....
1993-1994.....
1995.....
1996.....	10	13	16	20	30	18	16	15	21	29	31	22	20

TAULUKKO 127.A. Mistä oli kuullut Lopeta ja voita -kilpailusta sukupuolen ja iän mukaan (%).
 TABLE 127.A. Information on the Quit and Win campaign (%).

	Miehet/Males					Total	Naiset/Females					Total	
	Ikäryhmä/Age group						Ikäryhmä/Age group						
	15-24	25-34	35-44	45-54	55-64		15-24	25-34	35-44	45-54	55-64		
Radiosta tai televisiosta/On radio or on TV.....	14.6	17.5	15.9	15.5	19.2	16.5	13.4	12.5	15.3	21.5	16.3	15.9	16.2
Sanomalehdestä/In newspaper.....	5.1	7.8	13.3	15.2	15.0	11.5	8.0	12.7	9.8	13.6	11.4	11.2	11.3
Aikakauslehdestä/In special magazines.....	4.0	3.1	2.4	3.3	1.5	2.9	9.8	9.1	7.0	4.5	1.3	6.4	4.8
Perheenjäseneltä/From family member.	1.1	2.2	1.2	.3	.4	1.0	1.2	.0	2.0	.2	.7	.8	.9
Terveystenhoitohenkilökunnalta/From health personnel.....	1.5	.6	.3	.8	.8	.8	1.5	1.6	2.3	2.0	1.3	1.7	1.3
Muilta henkilöiltä/From other persons.....	4.4	3.4	1.2	.6	.8	2.0	3.9	1.0	1.3	2.2	1.0	1.9	1.9
Kilpailujulisteesta/In brochures of the competition.....	6.9	3.1	2.1	1.9	1.1	2.9	8.0	6.0	4.5	3.2	2.3	4.8	4.0
Jostakin muualta/From elsewhere.....	8.0	3.4	4.7	3.9	3.0	4.6	5.0	4.7	4.3	3.5	1.3	3.8	4.2
Ei ole kuullut kilpailusta/Has not heard.....	54.4	58.7	59.0	58.4	58.3	57.9	49.3	52.5	53.5	49.3	64.4	53.4	55.5
Yhteensä/Total (%).....	100.0	100.0	100.0	100.0	100.0	100.0	100.0	100.0	100.0	100.0	100.0	100.0	100.0
Yhteensä/Total (N).....	274	320	339	361	266	1560	337	385	398	404	306	1830	3390
Puuttavia/Missing (n).....	12	17	17	30	33	109	9	9	16	30	34	98	207

 Kansanterveyslaitos/National Public Health Institute
 Epidemiologian ja terveyden edistämisen osasto

SUOMALAISEN AIKUISVÄESTÖN TERVEYSKÄYTTÄYTYMINEN 1996 - HEALTH BEHAVIOUR AMONG FINNISH ADULT POPULATION 1996

 TAULUKKO 128.A. Tietääkö tuttaviansa joukossa jonkun, joka on kokeillut kuluneen vuoden aikana huumeita (%).
 TABLE 128.A. Does the respondent know anyone among his/her friends that has in the past year tried illicit drugs (%).

	Miehet/Males					Total	Naiset/Females					Total	
	Ikäryhmä/Age group						Ikäryhmä/Age group						
	15-24	25-34	35-44	45-54	55-64		15-24	25-34	35-44	45-54	55-64		
Ei tiedä ketään/I don't know anyone that has.....	68.0	80.7	93.3	96.5	97.1	87.8	64.9	85.7	94.8	97.1	98.8	88.7	88.3
Tiedää yhden henkilön/I know one person that has.....	12.6	6.5	2.9	1.6	2.2	4.9	11.5	8.8	3.0	1.2	1.2	5.0	5.0
Tiedää 2-5 henkilöä/I know 2-5 persons that have.....	12.6	8.4	1.5	1.1	.7	4.6	16.5	4.4	1.5	1.2	.0	4.5	4.5
Tiedää useampia kuin 5 henkilöä/I know more than 5 persons t.....	6.8	4.3	2.3	.8	.0	2.8	7.1	1.0	.7	.5	.0	1.8	2.2
Yhteensä/Total (%).....	100.0	100.0	100.0	100.0	100.0	100.0	100.0	100.0	100.0	100.0	100.0	100.0	100.0
Yhteensä/Total (N).....	278	322	344	370	278	1592	339	385	403	413	329	1869	3461
Puuttuvia/Missing (n).....	8	15	12	21	21	77	7	9	11	21	11	59	136

 TAULUKKO 128.B. Niiden osuus, jotka tietävät vähintään yhden henkilön, joka on kokeillut huumeita (%).
 TABLE 128.B. Proportion of persons knowing at least one person, who has tried illicit drugs (%).

	Miehet/Males					Total	Naiset/Females					Total	
	Ikäryhmä/Age group						Ikäryhmä/Age group						
	15-24	25-34	35-44	45-54	55-64		15-24	25-34	35-44	45-54	55-64		
SIVIILISÄÄTY/MARITAL STATUS													
Naimisissa tai avoliitossa/Married or cohabiting.....	42	15	6	3	1	7	28	8	4	2	1	5	6
Naimaton/Single.....	31	27	6	3	5	23	37	29	8	4	3	28	26
Asumuserossa tai eronnut/Separated or divorced.....	.	29	10	6	11	10	.	27	10	6	2	8	9
Leski/Widowed.....	.	.	0	0	10	8	.	.	0	19	0	6	6
KOULUVUOSIA/ YEARS OF SCHOOL													
0-8 vuotta/0-8 years.....	12	50	15	4	3	6	32	0	13	4	1	6	6
9-11 vuotta/9-11 years.....	28	16	4	3	2	11	45	16	3	2	2	14	12
12 v. tai enemmän/12 years or more..	40	21	7	4	2	16	28	14	5	4	1	11	13
KOULUVUOSIA/ YEARS OF SCHOOL													
0-9 vuotta/0-9 years.....	20	10	11	5	2	8	36	8	8	4	1	9	8
10-12 vuotta/10-12 years.....	36	21	4	1	3	15	41	10	3	1	1	14	14
13 v. tai enemmän/13 years or more..	35	19	8	5	2	13	25	16	6	4	2	11	12
ASUINALUE/LIVING AREA													
Uusimaa/Province of Uusimaa.....	42	24	13	7	3	17	57	23	12	6	4	18	18
Länsi-Suomi/Western Finland.....	30	16	7	3	5	12	22	9	6	1	0	8	10
Keski-Suomi/Mid-Finland.....	36	23	5	4	2	14	35	17	0	3	0	10	12
Kaakkois-Suomi/South-eastern Finland	30	17	0	0	7	8	24	10	5	2	0	7	8
Itä-Suomi/Eastern Finland.....	35	12	3	3	0	8	41	14	0	0	4	12	10
Pohjois-Suomi/Northern Finland.....	17	14	6	0	0	8	26	5	2	0	0	7	8
KAUPUNGI- JA MAALAIKUNNAT/URBANISATION													
Pääkaupunkiseutu/Helsinki													
Metropolitan area.....	45	24	16	11	2	19	59	25	15	5	5	20	19
Isot kaupungit/Major towns.....	43	23	6	4	5	15	34	22	3	3	1	13	14
Pienet kaupungit/Minor towns.....	31	23	3	1	3	11	31	6	5	4	0	9	10
Maalaiskunnat/Rural areas.....	20	10	5	2	2	7	28	7	2	1	0	7	7
KUNTARYHMÄ/TYPE OF MUNICIPALITY													
Kaupunkimaiset kunnat/Urban municipalities.....	39	24	8	4	4	15	40	19	7	4	2	14	14
Taajaan asutut kunnat/Semi-urban municipalities.....	31	14	6	0	0	10	39	6	5	0	0	11	10
Maaseutumaiset kunnat/Rural municipalities.....	17	9	4	4	1	7	18	5	3	1	0	5	6
AMMATTI/OCCUPATION													
Maataloustyö/Agricultural work.....	0	0	0	5	0	1	0	0	0	0	0	0	1
Tehdas-, rakennustyö tai vastaava/Industrial work.....	39	15	9	3	0	11	50	16	4	0	0	8	10
Toimisto- tai palvelutyö/Office work or services.....	29	15	8	2	2	8	33	12	5	3	0	7	7
Opiskelu tai koulunk./Studying.....	28	35	0	.	.	29	37	36	0	0	.	36	33
Kotirouva, kotiäiti, koti-isä/Homemaker.....	.	0	0	.	.	0	36	8	0	0	0	7	7
Eläkeläinen/Retired.....	0	0	9	0	4	4	0	0	11	0	3	3	3
Työtön/Unemployed.....	44	40	4	7	7	19	29	19	9	14	0	14	17
TUTKIMUSVUOSI/YEAR													
1978-1979.....
1980-1982.....
1983-1985.....
1986-1988.....
1989-1990.....
1991-1992.....
1993-1994.....
1995.....
1996.....	32	19	7	4	3	12	35	14	5	3	1	11	12

TAULUKKO 129.A. Mielipide siitä, onko ihmisillä oikeus pitää tiettyihin kulttuureihin ja kansallisuuksiin kuuluvat poissa naapurustostaan (%).
 TABLE 129.A. Opinion on whether people have the right to keep those of a certain cultural background and nationality out of their own neighbourhood (%).

	Miehet/Males					Total	Naiset/Females					Total	
	Ikäryhmä/Age group						Ikäryhmä/Age group						
	15-24	25-34	35-44	45-54	55-64		15-24	25-34	35-44	45-54	55-64		
Vahvasti samaa mieltä/Agree strongly	8.6	11.4	9.1	7.9	6.1	8.7	2.4	1.6	3.5	2.4	3.4	2.6	5.4
Samaa mieltä/Agree	15.1	16.9	17.3	15.5	19.5	16.8	5.6	10.7	7.3	8.3	10.7	8.5	12.3
Eri mieltä/Disagree	35.3	34.2	38.0	37.3	30.3	35.2	32.9	44.9	42.1	38.4	34.0	38.8	37.2
Vahvasti eri mieltä/Disagree strongly	25.2	19.4	17.3	16.1	10.1	17.6	47.8	30.0	26.6	21.7	12.0	27.5	22.9
Ei osaa sanoa/Do not know	15.8	18.2	18.4	23.2	33.9	21.7	11.3	12.8	20.6	29.2	39.9	22.6	22.2
Yhteensä/Total (%)	100.0	100.0	100.0	100.0	100.0	100.0	100.0	100.0	100.0	100.0	100.0	100.0	100.0
Yhteensä/Total (N)	278	325	342	367	277	1589	337	383	399	411	326	1856	3445
Puuttuvia/Missing (n)	8	12	14	24	22	80	9	11	15	23	14	72	152

 TAULUKKO 129.B. Niiden osuus joiden mielestä ihmisillä on oikeus pitää tiettyihin kulttuureihin ja kansallisuuksiin kuuluvat poissa naapurustostaan (%).
 TABLE 129.B. Proportion of persons who think that people have the right to keep those of a certain cultural background and nationality out of their own neighbourhood (%).

	Miehet/Males					Total	Naiset/Females					Total	
	Ikäryhmä/Age group						Ikäryhmä/Age group						
	15-24	25-34	35-44	45-54	55-64		15-24	25-34	35-44	45-54	55-64		
SIVIILISÄÄTY/MARITAL STATUS													
Naimisissa tai avoliitossa/Married or cohabiting	29	23	26	23	23	24	10	12	10	11	16	12	17
Naimaton/Single	24	38	25	24	25	27	7	13	8	4	12	9	18
Asumuserossa tai eronnut/Separated or divorced	.	29	32	24	37	31	.	13	20	8	14	13	20
Leski/Widowed	.	.	100	50	40	46	.	.	25	19	3	10	17
KOULUVUOSIA/YEARS OF SCHOOL													
0-8 vuotta/0-8 years	36	50	21	22	27	26	12	20	14	18	17	16	21
9-11 vuotta/9-11 years	23	36	33	26	25	29	9	14	15	9	18	12	20
12 v. tai enemmän/12 years or more	21	24	22	21	28	23	6	12	8	10	6	9	15
KOULUVUOSIA/YEARS OF SCHOOL													
0-9 vuotta/0-9 years	30	32	27	22	26	26	12	15	14	13	20	16	21
10-12 vuotta/10-12 years	24	35	30	30	29	30	7	16	16	9	8	11	20
13 v. tai enemmän/13 years or more	17	22	22	19	25	21	6	11	7	10	7	9	14
ASUINALUE/LIVING AREA													
Uusimaa/Province of Uusimaa	27	36	20	30	24	28	12	9	13	10	16	12	19
Länsi-Suomi/Western Finland	31	31	31	17	24	26	8	15	7	13	17	12	19
Keski-Suomi/Mid-Finland	24	23	32	28	25	27	4	15	11	15	9	11	18
Kaakkois-Suomi/South-eastern Finland	19	30	36	22	38	28	0	16	17	7	16	12	19
Itä-Suomi/Eastern Finland	20	23	28	16	21	22	10	9	9	4	22	11	16
Pohjois-Suomi/Northern Finland	15	18	16	24	27	19	13	11	9	3	5	9	14
KAUPUNGI- ja KUNNAT/URBANISATION													
Pääkaupunkiseutu/Helsinki Metropolitan area	26	39	25	31	24	30	10	10	13	10	12	11	19
Isot kaupungit/Major towns	26	29	31	23	30	28	2	15	9	7	11	9	18
Pienet kaupungit/Minor towns	26	25	24	17	26	23	11	7	11	9	14	11	17
Maalaiskunnat/Rural areas	19	23	26	25	23	24	9	15	10	14	17	13	18
KUNTARYHMÄ/TYP OF MUNICIPALITY													
Kaupunkimaiset kunnat/Urban municipalities	26	33	27	23	28	27	6	13	11	9	10	10	18
Taajaan asutut kunnat/Semi-urban municipalities	17	20	18	29	20	21	15	6	12	9	22	12	17
Maaseutumaiset kunnat/Rural municipalities	24	21	30	22	23	24	9	14	10	16	19	13	18
AMMATTI/OCCUPATION													
Maataloustyö/Agricultural work	0	27	26	42	39	32	0	9	8	18	29	18	26
Tehdas-, rakennustyö tai vastaava/Industrial work	24	29	25	27	29	27	17	5	9	4	13	8	23
Toimisto- tai palvelutyö/Office work or services	41	24	24	20	15	22	5	13	10	10	11	10	15
Opiskelu tai koulunkäynti/Studying	19	29	100	.	.	21	6	13	0	0	.	7	13
Kotirouva, kotiäiti, koti-isä/Homemaker	.	50	0	.	.	33	45	10	7	17	14	14	14
Eläkeläinen/Retired	0	0	17	19	24	22	0	0	33	10	15	15	19
Työtön/Unemployed	35	39	42	24	27	34	15	19	18	21	8	16	26
TUTKIMUSVUOSI/YEAR													
1978-1979
1980-1982
1983-1985
1986-1988
1989-1990
1991-1992
1993-1994
1995	26	32	24	24	28	27	13	12	12	12	15	13	19
1996	24	28	26	23	26	25	8	12	11	11	14	11	18

SUOMALAISEN AIKUISVÄESTÖN TERVEYSKÄYTTÄYTYMINEN 1996 - HEALTH BEHAVIOUR AMONG FINNISH ADULT POPULATION 1996

 TAULUKKO 130.A. Vastajaan suhtautuminen väitteeseen 'En haluaisi, että afrikkalaisia muuttaisi lähimmäksi naapurikseni' (%).
 TABLE 130.A. It would bother me if some Africans wanted to move to the home nearest to me (%).

	Miehet/Males					Total	Naiset/Females					Total	
	Ikäryhmä/Age group						Ikäryhmä/Age group						
	15-24	25-34	35-44	45-54	55-64		15-24	25-34	35-44	45-54	55-64		
Vahvasti samaa mieltä/Agree strongly	10.8	15.1	14.0	10.4	9.7	12.1	5.0	3.9	4.3	4.6	9.2	5.3	8.4
Samaa mieltä/Agree	15.1	17.2	12.2	16.9	20.6	16.3	6.2	14.5	11.3	12.6	13.2	11.6	13.8
Eri mieltä/Disagree	32.4	32.3	39.0	34.1	32.5	34.2	37.8	40.0	42.5	41.3	31.3	38.9	36.7
Vahvasti eri mieltä/Disagree strongly	22.7	19.4	18.6	16.6	10.1	17.5	39.5	27.3	23.3	18.4	10.7	23.8	20.9
Ei osaa sanoa/Do not know	19.1	16.0	16.3	22.1	27.1	19.9	11.5	14.3	18.8	23.2	35.6	20.4	20.2
Yhteensä/Total (%)	100.0	100.0	100.0	100.0	100.0	100.0	100.0	100.0	100.0	100.0	100.0	100.0	100.0
Yhteensä/Total (N)	278	325	344	367	277	1591	339	385	400	414	326	1864	3455
Puuttavia/Missing (n)	8	12	12	24	22	78	7	9	14	20	14	64	142

 TAULUKKO 130.B. Niiden osuus, jotka eivät haluaisi, että afrikkalaisia muuttaisi lähimmäksi naapuriksi (%).
 TABLE 130.B. Proportion of those who think that it would bother them if some Africans wanted to move to the home nearest to them (%).

	Miehet/Males					Total	Naiset/Females					Total	
	Ikäryhmä/Age group						Ikäryhmä/Age group						
	15-24	25-34	35-44	45-54	55-64		15-24	25-34	35-44	45-54	55-64		
SIVIILISÄÄTY/MARITAL STATUS													
Naimisissa tai avoliitossa/Married or cohabiting	39	32	24	27	31	29	9	20	12	17	23	17	22
Naimaton/Single	24	34	24	29	20	26	12	12	25	15	21	14	20
Asumuserossa tai eronnut/Separated or divorced	.	29	45	27	26	32	.	27	24	13	18	19	24
Leski/Widowed	.	.	100	50	40	46	.	.	25	31	26	27	31
KOULUVUOSIA/YEARS OF SCHOOL													
0-8 vuotta/0-8 years	27	50	18	25	28	26	24	40	13	26	22	23	25
9-11 vuotta/9-11 years	27	39	33	28	34	32	13	16	21	16	27	18	25
12 v. tai enemmän/12 years or more	23	29	23	26	31	26	8	19	14	14	17	15	19
KOULUVUOSIA/YEARS OF SCHOOL													
0-9 vuotta/0-9 years	27	35	25	25	28	27	18	23	23	21	25	23	25
10-12 vuotta/10-12 years	27	40	31	32	36	33	9	21	18	16	19	16	24
13 v. tai enemmän/13 years or more	21	25	22	23	31	24	10	17	12	14	20	15	18
ASUINALUE/LIVING AREA													
Uusimaa/Province of Uusimaa	23	40	26	36	26	31	17	21	17	16	23	19	24
Länsi-Suomi/Western Finland	27	35	20	26	27	27	12	21	14	21	26	18	22
Keski-Suomi/Mid-Finland	24	24	29	27	25	26	6	18	15	21	20	16	21
Kaakkois-Suomi/South-eastern Finland	33	30	36	27	36	32	3	16	22	14	25	17	24
Itä-Suomi/Eastern Finland	35	38	28	21	36	31	9	16	12	8	26	14	22
Pohjois-Suomi/Northern Finland	23	20	22	18	43	24	17	15	12	11	13	14	19
KAUPUNGISTUMISASTE/URBANISATION													
Pääkaupunkiseutu/Helsinki Metropolitan area	19	41	32	35	28	32	18	22	20	18	22	20	25
Isot kaupungit/Major towns	21	29	27	25	28	26	6	20	8	13	23	14	20
Pienet kaupungit/Minor towns	26	33	24	21	31	26	13	7	21	17	20	16	21
Maalaiskunnat/Rural areas	32	28	24	30	33	29	11	23	14	19	23	18	23
KUNTARYHMÄ/TYPE OF MUNICIPALITY													
Kaupunkimaiset kunnat/Urban municipalities	21	36	28	26	28	28	11	18	17	18	20	17	22
Taajaan asutut kunnat/Semi-urban municipalities	33	29	22	32	28	29	16	14	14	10	26	16	22
Maaseutumaiset kunnat/Rural municipalities	31	24	25	27	36	29	8	21	14	20	27	18	23
AMMATTI/OCCUPATION													
Maataloustyö/Agricultural work	0	27	26	55	47	38	0	9	17	14	32	19	29
Tehdas-, rakennustyö tai vastaava/Industrial work	37	32	26	23	31	28	17	16	13	17	25	17	26
Toimisto- tai palvelutyö/Office work or services	41	34	24	30	19	28	12	21	16	16	17	17	21
Opiskelu tai koulunk./Studying	20	18	100	.	.	20	9	8	0	0	.	8	13
Kotirouva, kotiäiti, koti-isä/Homeemaker	.	50	0	.	.	33	36	16	7	22	21	17	18
Eläkeläinen/Retired	100	0	17	23	30	27	0	0	11	9	28	24	26
Työtön/Unemployed	35	45	39	27	31	36	18	27	24	29	17	22	30
TUTKIMUSVUOSI/YEAR													
1978-1979
1980-1982
1983-1985
1986-1988
1989-1990
1991-1992
1993-1994
1995
1996	26	32	26	27	30	28	11	18	16	17	22	17	22

TAULUKKO 131.A. Vastaajan suhtautuminen väitteeseen 'En haluaisi, että venäläisiä muuttaisi lähimmäksi naapurikseni' (%).
TABLE 131.A. It would bother me if some Russians wanted to move to the home nearest to me (%).

	Miehet/Males					Total	Naiset/Females					Total	
	Ikäryhmä/Age group						Ikäryhmä/Age group						
	15-24	25-34	35-44	45-54	55-64		15-24	25-34	35-44	45-54	55-64		
Vahvasti samaa mieltä/Agree strongly	20.9	22.5	16.9	14.1	14.1	17.6	9.1	9.1	10.0	11.6	18.0	11.4	14.3
Samaa mieltä/Agree	23.0	21.5	18.3	18.2	24.2	20.8	17.7	21.8	19.3	17.2	15.5	18.4	19.5
Eri mieltä/Disagree	30.6	32.0	35.2	34.5	30.3	32.7	32.4	38.4	39.0	34.9	25.1	34.4	33.6
Vahvasti eri mieltä/Disagree strongly	11.2	11.1	14.5	12.0	6.5	11.2	27.7	19.0	15.8	15.7	8.4	17.3	14.5
Ei osaa sanoa/Do not know	14.4	12.9	15.1	21.2	24.9	17.7	13.0	11.7	16.0	20.6	33.1	18.5	18.1
Yhteensä/Total (%)	100.0	100.0	100.0	100.0	100.0	100.0	100.0	100.0	100.0	100.0	100.0	100.0	100.0
Yhteensä/Total (N)	278	325	344	368	277	1592	339	385	400	413	323	1860	3452
Puuttavia/Missing (n)	8	12	12	23	22	77	7	9	14	21	17	68	145

TAULUKKO 131.B. Niiden osuus, jotka eivät haluaisi, että venäläisiä muuttaisi lähimmäksi naapuriksi (%).
TABLE 130.B. Proportion of those who think that it would bother them if some Russians wanted to move to the home nearest to them (%).

	Miehet/Males					Total	Naiset/Females					Total	
	Ikäryhmä/Age group						Ikäryhmä/Age group						
	15-24	25-34	35-44	45-54	55-64		15-24	25-34	35-44	45-54	55-64		
SIVILISÄÄTY/MARITAL STATUS													
Naimisissa tai avoliitossa/Married or cohabiting	55	45	36	32	39	38	25	28	30	29	36	30	34
Naimaton/Single	42	43	28	34	26	39	27	32	27	36	36	29	34
Asumuserossa tai eronnut/Separated or divorced	.	29	38	27	37	33	.	60	29	21	23	28	30
Leski/Widowed	.	.	100	100	50	62	.	.	25	44	29	33	39
KOULUVUOSIA/YEARS OF SCHOOL													
0-8 vuotta/0-8 years	45	0	35	29	35	34	48	40	20	31	34	33	33
9-11 vuotta/9-11 years	44	50	39	37	40	42	27	39	36	28	39	32	37
12 v. tai enemmän/12 years or more	41	41	32	29	45	37	23	29	27	29	26	27	31
KOULUVUOSIA/YEARS OF SCHOOL													
0-9 vuotta/0-9 years	51	45	44	32	36	39	34	38	35	30	38	35	37
10-12 vuotta/10-12 years	44	50	36	36	42	42	23	39	33	30	29	30	36
13 v. tai enemmän/13 years or more	32	38	30	28	44	33	27	27	25	27	28	27	29
ASUINALUE/LIVING AREA													
Uusimaa/Province of Uusimaa	44	50	32	39	32	40	33	34	30	34	40	34	36
Länsi-Suomi/Western Finland	38	46	25	27	38	34	26	22	24	24	34	26	30
Keski-Suomi/Mid-Finland	44	32	43	36	36	38	17	36	30	28	32	29	33
Kaakkois-Suomi/South-eastern Finland	67	52	46	30	54	46	27	32	39	30	35	33	39
Itä-Suomi/Eastern Finland	50	50	35	34	39	40	19	32	24	16	37	26	33
Pohjois-Suomi/Northern Finland	38	39	33	26	43	36	39	31	32	29	16	30	33
KAUPUNGIKUNNAT/URBANISATION													
Pääkaupunkiseutu/Helsinki Metropolitan area	38	53	39	39	33	41	35	38	33	38	39	37	39
Isot kaupungit/Major towns	44	44	39	29	43	39	20	26	28	22	29	25	31
Pienet kaupungit/Minor towns	42	43	32	25	38	35	29	22	27	27	33	27	31
Maalaiskunnat/Rural areas	48	39	33	37	38	39	27	36	30	29	34	31	35
KUNTARYHMÄ/TYP OF MUNICIPALITY													
Kaupunkimaiset kunnat/Urban municipalities	42	47	38	32	38	39	26	31	29	30	29	29	34
Taajaan asutut kunnat/Semi-urban municipalities	44	34	27	33	34	34	31	24	31	16	39	28	31
Maaseutumaiset kunnat/Rural municipalities	47	41	33	33	41	39	25	36	29	34	41	33	36
AMMATTI/OCCUPATION													
Maataloustyö/Agricultural work	33	40	26	65	42	43	0	36	17	36	45	35	40
Tehdas-, rakennustyö tai vastaava/Industrial work	59	44	34	27	37	37	67	21	30	22	31	29	36
Toimisto- tai palvelutyö/Office work or services	53	46	35	36	38	39	26	33	32	30	30	31	34
Opiskelu tai koulunk./Studying	40	24	0	.	.	37	25	13	20	33	.	23	29
Kotirouva, kotiäiti, koti-isä/Homemaker	.	100	0	.	.	67	36	24	22	33	36	27	28
Eläkeläinen/Retired	100	40	17	31	38	36	0	0	11	5	38	31	33
Työtön/Unemployed	41	45	41	24	34	37	35	54	21	25	27	33	35
TUTKIMUSVUOSI/YEAR													
1978-1979
1980-1982
1983-1985
1986-1988
1989-1990
1991-1992
1993-1994
1995
1996	44	44	35	32	38	38	27	31	29	29	33	30	34

TAULUKKO 132.A. Vastaajan mielipide väitteeseen 'Tiettyihin kulttuureihin ja kansallisuuksiin kuuluvat (ulkomaalaiset) lisäävät huomattavasti sellaisia ongelmia kuin rikollisuutta, huumeita, sairauksia jne. maassamme' (%).
 TABLE 132.A. Opinion on whether some races or ethnic groups (foreigners) strongly increase problems, like crime, drugs, illnesses, etc., in our country (%).

	Miehet/Males					Total	Naiset/Females					Total		
	Ikäryhmä/Age group						Total	Ikäryhmä/Age group					Total	
	15-24	25-34	35-44	45-54	55-64			15-24	25-34	35-44	45-54			55-64
Vahvasti samaa mieltä/Agree strongly	15.5	20.6	17.5	18.8	15.5	17.7	7.1	7.3	9.8	9.8	13.0	9.3	13.2	
Samaa mieltä/Agree	34.9	35.4	36.2	31.8	39.2	35.3	23.6	33.5	24.0	25.4	26.7	26.7	30.7	
Eri mieltä/Disagree	27.0	24.6	28.0	25.5	20.9	25.3	35.4	37.1	34.3	31.0	22.7	32.3	29.1	
Vahvasti eri mieltä/Disagree strongly	6.5	6.8	8.2	7.1	2.9	6.4	14.2	10.1	10.0	7.8	4.0	9.3	7.9	
Ei osaa sanoa/Do not know	16.2	12.6	10.2	16.8	21.6	15.3	19.8	11.9	22.0	26.1	33.5	22.4	19.1	
Yhteensä/Total (%)	100.0	100.0	100.0	100.0	100.0	100.0	100.0	100.0	100.0	100.0	100.0	100.0	100.0	
Yhteensä/Total (N)	278	325	343	368	278	1592	339	385	400	410	322	1856	3448	
Puuttuvia/Missing (n)	8	12	13	23	21	77	7	9	14	24	18	72	149	

TAULUKKO 132.B. Niiden osuus, joiden mielestä tiettyihin kulttuureihin ja kansallisuuksiin kuuluvat (ulkomaalaiset) lisäävät ongelmia (%).
 TABLE 132.B. Proportion of those who agree that some races or ethnic groups (foreigners) increase problems (%).

	Miehet/Males					Total	Naiset/Females					Total		
	Ikäryhmä/Age group						Total	Ikäryhmä/Age group					Total	
	15-24	25-34	35-44	45-54	55-64			15-24	25-34	35-44	45-54			55-64
SIVIILISÄÄTY/MARITAL STATUS														
Naimisissa tai avoliitossa/Married or cohabiting	61	57	55	51	54	54	31	44	34	39	37	45		
Naimaton/Single	49	54	42	46	45	49	31	28	29	40	42	31		
Asunuserossa tai eronnut/Separated or divorced	.	57	69	48	56	57	.	60	41	34	37	39		
Leski/Widowed	.	.	100	100	80	85	.	.	25	56	45	47		
KOULUVUOSIA/YEARS OF SCHOOL														
0-8 vuotta/0-8 years	64	0	50	58	55	56	36	40	30	44	38	38		
9-11 vuotta/9-11 years	47	67	58	49	54	55	29	53	43	37	48	40		
12 v. tai enemmän/12 years or more	50	51	51	45	55	50	32	38	30	30	34	33		
KOULUVUOSIA/YEARS OF SCHOOL														
0-9 vuotta/0-9 years	57	71	59	54	56	57	34	54	47	41	42	42		
10-12 vuotta/10-12 years	52	64	57	52	52	56	28	48	39	39	39	37		
13 v. tai enemmän/13 years or more	39	47	47	44	54	46	34	37	27	27	37	32		
ASUINALUE/LIVING AREA														
Uusimaa/Province of Uusimaa	42	61	46	51	59	52	33	35	29	35	39	34		
Länsi-Suomi/Western Finland	48	62	48	50	56	53	37	40	37	27	48	37		
Keski-Suomi/Mid-Finland	56	47	55	54	42	51	35	52	29	36	42	38		
Kaakkois-Suomi/South-eastern Finland	56	65	74	53	57	60	19	35	41	47	35	36		
Itä-Suomi/Eastern Finland	60	46	53	51	64	54	25	48	21	24	33	32		
Pohjois-Suomi/Northern Finland	50	50	57	39	53	50	24	38	46	49	35	38		
KAUPUNGI- ja KUNNAT/URBANISATION														
Pääkaupunkiseutu/Helsinki Metropolitan area	38	64	44	49	59	52	37	39	27	34	40	35		
Isot kaupungit/Major towns	52	56	55	53	52	54	25	32	28	32	43	32		
Pienet kaupungit/Minor towns	56	53	60	51	56	55	29	41	38	38	36	36		
Maalaiskunnat/Rural areas	50	52	53	50	54	52	33	49	38	35	39	39		
KUNTARYHMÄ/TYPEN OF MUNICIPALITY														
Kaupunkimaiset kunnat/Urban municipalities	49	58	56	53	58	55	29	37	29	37	39	34		
Taajaan asutut kunnat/Semi-urban municipalities	50	49	49	42	42	46	35	44	41	25	40	37		
Maaseutumaiset kunnat/Rural municipalities	54	54	51	51	53	52	31	49	38	38	42	40		
AMMATTI/OCCUPATION														
Maataloustyö/Agricultural work	100	53	47	63	74	61	0	36	50	45	41	43		
Tehdas-, rakennustyö tai vastaava/Industrial work	61	54	60	49	49	54	50	47	35	17	38	34		
Toimisto- tai palvelutyö/Office work or services	82	56	48	50	57	53	38	40	34	35	43	37		
Opiskelu tai koulunk./Studying	43	41	100	.	.	43	28	18	40	33	.	27		
Kotirouva, kotiäiti, koti-isä/Homemaker	.	100	0	.	.	67	64	48	22	18	43	40		
Eläkeläinen/Retired	0	60	50	52	56	54	0	0	33	38	40	39		
Työtön/Unemployed	59	66	63	49	41	57	29	57	35	46	32	40		
TUTKIMUSVUOSI/YEAR														
1978-1979		
1980-1982		
1983-1985		
1986-1988		
1989-1990		
1991-1992		
1993-1994		
1995		
1996	50	56	54	51	55	53	31	41	34	35	40	36		

SUOMALAISEN AIKUISVÄESTÖN TERVEYSKÄYTTÄYTYMINEN 1996 - HEALTH BEHAVIOUR AMONG FINNISH ADULT POPULATION 1996

TAULUKKO 133.A. Vastajaan suhtautuminen väitteeseen 'Jos suutun, voin joskus haukkua ulkomaalaisia ja käyttää nimityksiä, jotka viittaavat hänen kansallisuuteensa tai ihonväriinsä' (%).
TABLE 133.A. If I get mad I sometimes might call a foreigner a bad name referring to his or her nationality or skin color (%).

	Miehet/Males					Total	Naiset/Females					Total	
	Ikäryhmä/Age group						Ikäryhmä/Age group						
	15-24	25-34	35-44	45-54	55-64		15-24	25-34	35-44	45-54	55-64		
Vahvasti samaa mieltä/Agree strongly	11.9	5.2	8.7	5.2	2.2	6.6	3.5	.8	2.5	2.7	1.6	2.2	4.2
Samaa mieltä/Agree	22.3	25.2	16.0	15.3	12.4	18.2	15.3	13.5	6.7	5.9	3.4	9.0	13.2
Eri mieltä/Disagree	32.4	34.5	37.8	39.9	40.4	37.1	30.7	36.5	39.2	39.8	34.8	36.4	36.7
Vahvasti eri mieltä/Disagree strongly	19.1	25.2	23.3	19.4	18.9	21.3	40.1	41.1	38.4	32.7	30.7	36.7	29.6
Ei osaa sanoa/Do not know	14.4	9.8	14.2	20.2	26.2	16.8	10.3	8.1	13.2	18.9	29.5	15.7	16.2
Yhteensä/Total (%)	100.0	100.0	100.0	100.0	100.0	100.0	100.0	100.0	100.0	100.0	100.0	100.0	100.0
Yhteensä/Total (N)	278	325	344	366	275	1588	339	384	401	407	322	1853	3441
Puuttuvia/Missing (n)	8	12	12	25	24	81	7	10	13	27	18	75	156

TAULUKKO 133.B. Niiden osuus, jotka ilmoittivat, että suuttuessaan voivat joskus haukkua ulkomaalaisia (%).
TABLE 133.B. Proportion of those who said that if they get mad they might call foreigner a bad name (%).

	Miehet/Males					Total	Naiset/Females					Total	
	Ikäryhmä/Age group						Ikäryhmä/Age group						
	15-24	25-34	35-44	45-54	55-64		15-24	25-34	35-44	45-54	55-64		
SIVIILISÄÄTY/MARITAL STATUS													
Naimisissa tai avoliitossa/Married or cohabiting	35	29	28	20	15	23	22	14	10	10	5	11	16
Naimaton/Single	33	33	16	22	11	29	18	14	6	12	3	15	22
Asumuserossa tai eronnut/Separated or divorced	.	43	21	18	15	20	.	14	10	4	5	7	12
Leski/Widowed	.	.	0	50	10	15	.	.	0	0	10	6	8
KOULUVUOSIA/YEARS OF SCHOOL													
0-8 vuotta/0-8 years	30	50	21	25	16	21	16	40	10	14	7	11	17
9-11 vuotta/9-11 years	30	39	28	22	15	28	18	21	14	9	3	12	20
12 v. tai enemmän/12 years or more	37	25	22	14	12	24	21	13	7	6	5	11	16
KOULUVUOSIA/YEARS OF SCHOOL													
0-9 vuotta/0-9 years	28	48	19	23	14	22	19	23	8	11	6	11	16
10-12 vuotta/10-12 years	39	39	31	24	17	32	16	22	13	10	2	13	22
13 v. tai enemmän/13 years or more	29	19	20	12	15	19	26	11	7	4	7	10	14
ASUINALUE/LIVING AREA													
Uusimaa/Province of Uusimaa	31	35	23	20	16	25	28	15	8	10	4	12	18
Länsi-Suomi/Western Finland	44	28	17	24	9	25	17	11	13	7	9	11	18
Keski-Suomi/Mid-Finland	27	23	23	16	21	22	21	17	6	11	2	11	16
Kaakkois-Suomi/South-eastern Finland	33	26	46	20	14	28	11	16	15	9	7	11	19
Itä-Suomi/Eastern Finland	40	42	28	16	15	26	6	23	0	4	4	9	17
Pohjois-Suomi/Northern Finland	31	32	20	24	10	24	20	7	11	6	5	10	17
KAUPUNGISTUMISASTE/URBANISATION													
Pääkaupunkiseutu/Helsinki Metropolitan area	26	39	27	21	14	26	27	18	8	12	4	14	19
Isot kaupungit/Major towns	31	22	22	19	19	22	17	17	5	7	8	11	16
Pienet kaupungit/Minor towns	40	36	24	19	14	26	20	11	9	9	1	11	18
Maalaiskunnat/Rural areas	35	28	26	22	13	25	15	12	12	7	5	10	17
KUNTARYHMÄ/TYPE OF MUNICIPALITY													
Kaupunkimaiset kunnat/Urban municipalities	33	31	26	19	17	25	20	15	8	10	5	12	18
Taajaan asutut kunnat/Semi-urban municipalities	29	31	18	26	11	24	24	20	14	1	2	12	17
Maaseutumaiset kunnat/Rural municipalities	41	28	25	20	11	25	10	10	10	9	6	9	17
AMMATTI/OCCUPATION													
Maataloustyö/Agricultural work	33	47	26	37	17	31	0	9	0	5	5	4	18
Tehdas-, rakennustyö tai vastaava/Industrial work	44	38	36	20	24	31	67	32	4	4	13	16	28
Toimisto- tai palvelutyö/Office work or services	35	27	21	20	13	22	19	11	10	7	6	9	14
Opiskelu tai koulunk./Studying	33	9	100	.	.	29	18	18	0	33	.	18	23
Kotirouva, kotiäiti, koti-isä/Homemaker	.	100	0	.	.	67	27	15	7	6	7	12	13
Eläkeläinen/Retired	0	20	0	15	12	12	0	0	11	15	3	5	9
Työtön/Unemployed	29	32	24	18	14	24	18	19	12	21	5	15	20
TUTKIMUSVUOSI/YEAR													
1978-1979
1980-1982
1983-1985
1986-1988
1989-1990
1991-1992
1993-1994
1995
1996	34	30	25	20	15	25	19	14	9	9	5	11	17

TAULUKKO 134.A. Pitäkök vastajaan mielest4 tupakan ja tupakkatuotteiden myymisen olla kielletty4 alle 18 -vuotiaalle (%).
 TABLE 134.A. Opinion on whether the selling of tobacco and smoking equipment should be forbidden to under 18 years old people (%).

	Miehet/Males						Naiset/Females						Total
	Ik4ryhm4/Age group					Total	Ik4ryhm4/Age group					Total	
	15-24	25-34	35-44	45-54	55-64		15-24	25-34	35-44	45-54	55-64		
Ei/No.....	21.3	17.5	12.1	9.5	9.0	13.7	20.4	6.8	6.9	5.1	2.5	8.2	10.7
Kyll4/Yes.....	66.4	73.8	76.3	79.4	76.3	74.8	67.5	83.9	86.8	82.3	83.1	81.1	78.2
Vaikea sanoa/Difficult to say.....	12.3	8.6	11.6	11.1	14.7	11.5	12.1	9.4	6.2	12.6	14.4	10.8	11.1
Yhteens4/Total (%).....	100.0	100.0	100.0	100.0	100.0	100.0	100.0	100.0	100.0	100.0	100.0	100.0	100.0
Yhteens4/Total (N).....	277	325	346	369	278	1595	338	384	403	413	326	1864	3459
Puuttuvia/Missing (n).....	9	12	10	22	21	74	8	10	11	21	14	64	138

 TAULUKKO 134.B. Niiden osuus, joiden mielest4 tupakan ja tupakkatuotteiden myymisen pit44 olla kielletty4 alle 18 -vuotiaalle (%).
 TABLE 134.B. Proportion of those who think that the selling of tobacco and smoking equipment should be forbidden to under 18 years old people (%).

	Miehet/Males						Naiset/Females						Total
	Ik4ryhm4/Age group					Total	Ik4ryhm4/Age group					Total	
	15-24	25-34	35-44	45-54	55-64		15-24	25-34	35-44	45-54	55-64		
SIVIILIS44TY/MARITAL STATUS													
Naimisissa tai avoliitossa/Married or cohabiting.....	87	76	79	82	77	79	76	85	89	84	84	85	82
Naimaton/Single.....	63	69	67	68	65	66	65	79	88	80	85	72	69
Asumuserossa tai eronnut/Separated or divorced.....	.	86	76	73	70	74	.	100	76	74	77	78	76
Leski/Widowed.....	.	.	0	100	100	92	.	.	75	81	84	82	84
KOULUVUOSIA/YEARS OF SCHOOL													
0-8 vuotta/0-8 years.....	59	50	68	78	71	72	44	80	90	82	80	78	75
9-11 vuotta/9-11 years.....	57	78	78	79	86	75	59	84	85	80	86	77	76
12 v. tai enemm4n/12 years or more..	77	72	78	81	74	76	79	84	87	85	84	84	81
KOULUVUOSIA/YEARS OF SCHOOL													
0-9 vuotta/0-9 years.....	58	71	78	78	75	73	50	81	92	79	83	77	75
10-12 vuotta/10-12 years.....	66	76	74	83	83	75	67	82	83	84	82	78	77
13 v. tai enemm4n/13 years or more..	77	72	79	77	73	76	84	85	88	85	85	85	82
ASUINALUE/LIVING AREA													
Uusimaa/Province of Uusimaa.....	66	71	72	73	81	73	70	79	82	82	84	80	77
L4nsi-Suomi/Western Finland.....	66	79	85	84	78	79	71	91	87	86	78	83	81
Keski-Suomi/Mid-Finland.....	62	70	72	82	71	72	58	86	86	77	83	78	75
Kaakkois-Suomi/South-eastern Finland	48	74	75	78	71	71	70	90	85	84	82	82	77
It4-Suomi/Eastern Finland.....	80	69	78	82	73	76	65	70	100	88	93	82	79
Pohjois-Suomi/Northern Finland.....	79	80	78	79	80	79	72	87	89	83	84	84	81
KAUPUNGIISTUMISASTE/URBANISATION													
P44kaupunkiseutu/Helsinki													
Metropolitainen area.....	76	70	73	72	82	74	71	81	79	84	84	80	78
Isot kaupungit/Major towns.....	62	74	68	82	78	73	62	86	84	78	88	80	77
Pienet kaupungit/Minor towns.....	64	75	81	80	75	75	69	85	90	85	83	82	79
Maalaiskunnat/Rural areas.....	67	75	81	81	73	76	69	83	90	82	79	82	79
KUNTARYHM4/TYPER OF MUNICIPALITY													
Kaupunkimaiset kunnat/Urban municipalities.....	67	75	73	79	79	75	66	84	84	81	84	80	78
Taaajaan asutut kunnat/Semi-urban municipalities.....	60	60	82	77	75	71	68	82	88	88	87	82	77
Maaseutumaiset kunnat/Rural municipalities.....	71	76	83	83	70	77	71	84	92	81	78	82	80
AMMATTI/OCCUPATION													
Maatalousty4/Agricultural work.....	67	60	95	95	74	82	100	91	100	86	95	93	87
Tehdas-, rakennusty4 tai vastaava/Industrial work.....	63	79	71	83	77	77	83	100	87	83	75	86	78
Toimisto- tai palveluty4/Office work or services.....	65	76	77	78	77	77	76	84	87	83	84	84	82
Opiskelu tai koulunk./Studying.....	69	68	100	.	.	69	63	67	100	67	.	64	66
Kotirouva, kotit4iti, koti-is4/Homemaker.....	.	50	100	.	.	67	82	87	89	89	86	87	87
El4kel4inen/Retired.....	0	100	92	74	78	78	100	67	67	77	82	80	79
Ty4t4n/Unemployed.....	65	61	67	71	73	67	76	86	82	75	78	80	73
TUTKIMUSVUOSI/YEAR													
1978-1979.....
1980-1982.....
1983-1985.....
1986-1988.....
1989-1990.....
1991-1992.....
1993-1994.....
1995.....
1996.....	66	74	76	79	76	75	67	84	87	82	83	81	78

TAULUKKO 135.A. Mielipide siitä, pitääkö tupakkatuotteiden mainostamisen olla kiellettyä (%).
 TABLE 135.A. Opinion on whether the advertising of tobacco and the smoking equipment should be forbidden (%).

	Miehet/Males					Total	Naiset/Females					Total	
	Ikäryhmä/Age group						Ikäryhmä/Age group						
	15-24	25-34	35-44	45-54	55-64		15-24	25-34	35-44	45-54	55-64		
Ei/No.....	43.5	36.9	30.9	22.5	15.8	29.8	32.8	20.0	13.9	12.4	5.5	16.8	22.8
Kyllä/Yes.....	44.2	49.2	54.0	65.3	71.9	57.1	48.5	63.9	72.6	70.3	80.1	67.3	62.6
Vaikea sanoa/Difficult to say.....	12.2	13.8	15.0	12.2	12.2	13.2	18.6	16.1	13.4	17.3	14.4	15.9	14.7
Yhteensä/Total (%).....	100.0	100.0	100.0	100.0	100.0	100.0	100.0	100.0	100.0	100.0	100.0	100.0	100.0
Yhteensä/Total (N).....	278	325	346	369	278	1596	338	385	402	411	327	1863	3459
Puuttavia/Missing (n).....	8	12	10	22	21	73	8	9	12	23	13	65	138

 TAULUKKO 135.B. Niiden osuus, joiden mielestä tupakkatuotteiden mainostamisen pitää olla kiellettyä (%).
 TABLE 135.B. Proportion of persons who think that the advertising of tobacco and the smoking equipment should be forbidden (%).

	Miehet/Males					Total	Naiset/Females					Total	
	Ikäryhmä/Age group						Ikäryhmä/Age group						
	15-24	25-34	35-44	45-54	55-64		15-24	25-34	35-44	45-54	55-64		
SIVIILISÄÄTY/MARITAL STATUS													
Naimisissa tai avoliitossa/Married or cohabiting.....	32	49	57	66	73	61	49	66	76	72	83	72	67
Naimaton/Single.....	46	52	54	71	70	51	48	62	63	79	76	56	54
Asumuserossa tai eronnut/Separated or divorced.....	.	29	34	55	59	48	.	53	60	58	75	63	57
Leski/Widowed.....	.	.	0	50	90	77	.	.	75	69	74	73	73
KOULUVUOSIA/YEARS OF SCHOOL													
0-8 vuotta/0-8 years.....	33	50	47	68	72	63	40	80	83	74	83	76	69
9-11 vuotta/9-11 years.....	38	52	52	73	75	57	48	54	68	69	78	64	61
12 v. tai enemmän/12 years or more..	53	48	57	55	67	54	50	65	73	70	78	66	61
KOULUVUOSIA/YEARS OF SCHOOL													
0-9 vuotta/0-9 years.....	34	52	48	68	75	61	45	54	75	69	82	70	66
10-12 vuotta/10-12 years.....	48	52	56	72	72	58	44	54	69	74	79	62	60
13 v. tai enemmän/13 years or more..	50	46	56	53	63	52	59	68	74	68	77	69	62
ASUINALUE/LIVING AREA													
Uusimaa/Province of Uusimaa.....	50	42	50	53	74	53	47	58	60	64	75	61	57
Länsi-Suomi/Western Finland.....	56	60	65	67	75	65	51	65	80	78	79	71	68
Keski-Suomi/Mid-Finland.....	38	39	52	63	58	50	39	67	69	66	85	65	58
Kaakkois-Suomi/South-eastern Finland	22	52	55	73	54	56	46	68	66	74	84	69	63
Itä-Suomi/Eastern Finland.....	35	58	65	74	88	67	39	66	88	76	78	69	68
Pohjois-Suomi/Northern Finland.....	44	57	41	73	90	57	70	67	86	77	82	76	67
KAUPUNGISTUMISASTE/URBANISATION													
Pääkaupunkiseutu/Helsinki Metropolitan area.....	52	44	45	54	67	52	49	62	61	64	75	62	58
Isot kaupungit/Major towns.....	31	45	53	65	63	52	47	59	70	63	83	64	58
Pienet kaupungit/Minor towns.....	45	47	57	67	74	58	41	66	75	72	80	66	63
Maalaiskunnat/Rural areas.....	48	57	58	69	79	62	55	68	78	78	80	73	68
KUNTARYHMÄ/TYPE OF MUNICIPALITY													
Kaupunkimaiset kunnat/Urban municipalities.....	42	47	50	64	68	54	47	61	68	67	81	65	60
Taajaan asutut kunnat/Semi-urban municipalities.....	44	46	67	65	78	60	42	68	66	76	76	65	63
Maaseutumaiset kunnat/Rural municipalities.....	49	58	56	70	78	62	59	71	86	76	81	76	69
AMMATTI/OCCUPATION													
Maataloustyö/Agricultural work.....	33	47	63	85	68	66	100	27	75	82	91	75	70
Tehdas-, rakennustyö tai vastaava/Industrial work.....	29	52	53	69	66	56	33	68	70	74	69	68	59
Toimisto- tai palvelutyö/Office work or services.....	41	46	52	56	70	53	45	64	73	71	85	70	64
Opiskelu tai koulunk./Studying.....	49	50	0	.	.	49	49	64	100	67	.	52	51
Kotirouva, kotiäiti, koti-isä/Homemaker.....	.	0	100	.	.	33	55	65	67	72	79	67	66
Eläkeläinen/Retired.....	100	100	83	67	72	73	0	33	89	67	79	76	75
Työtön/Unemployed.....	44	48	53	71	80	58	50	68	68	61	70	64	61
TUTKIMUSVUOSI/YEAR													
1978-1979.....
1980-1982.....
1983-1985.....
1986-1988.....
1989-1990.....
1991-1992.....
1993-1994.....
1995.....
1996.....	44	49	54	65	72	57	49	64	73	70	80	67	63

TAULUKKO 136.A. Pitääkö vastaajan mielestä tupakoimnin olla kiellettyä julkisissa rakennuksissa, liikennevälineissä ja työpaikoilla (%).
 TABLE 136.A. Opinion on whether smoking should be forbidden in public places, public means of conveyance and in working places (%).

	Miehet/Males					Total	Naiset/Females					Total	
	Ikäryhmä/Age group						Ikäryhmä/Age group						
	15-24	25-34	35-44	45-54	55-64		15-24	25-34	35-44	45-54	55-64		
Ei/No.....	14.7	10.5	8.1	6.8	7.2	9.3	6.2	3.9	4.2	3.9	1.5	4.0	6.4
Kyllä/Yes.....	76.3	82.2	84.7	85.1	89.9	83.7	84.6	92.2	88.5	90.8	94.8	90.2	87.2
Vaikea sanoa/Difficult to say.....	9.0	7.4	7.2	8.1	2.9	7.0	9.2	3.9	7.2	5.3	3.7	5.8	6.4
Yhteensä/Total (%).....	100.0	100.0	100.0	100.0	100.0	100.0	100.0	100.0	100.0	100.0	100.0	100.0	100.0
Yhteensä/Total (N).....	278	325	346	369	277	1595	337	385	403	414	328	1867	3462
Puuttavia/Missing (n).....	8	12	10	22	22	74	9	9	11	20	12	61	135

 TAULUKKO 136.B. Niiden osuus, joiden mielestä tupakoimnin pitää olla kiellettyä julkisissa rakennuksissa, liikennevälineissä ja työpaikoilla (%).
 TABLE 136.B. Proportion of those who think that the smoking should be forbidden in public places, public means of conveyance and in working places (%).

	Miehet/Males					Total	Naiset/Females					Total	
	Ikäryhmä/Age group						Ikäryhmä/Age group						
	15-24	25-34	35-44	45-54	55-64		15-24	25-34	35-44	45-54	55-64		
SIVIILISÄÄTY/MARITAL STATUS													
Naimisissa tai avoliitossa/Married or cohabiting.....	81	81	88	88	91	87	79	92	91	92	95	92	90
Naimaton/Single.....	76	84	72	71	95	77	86	94	79	85	97	88	83
Asumuserossa tai eronnut/Separated or divorced.....	.	100	83	70	78	78	.	93	83	83	93	87	84
Leski/Widowed.....	.	.	100	100	90	92	.	.	75	94	90	90	91
KOULUVUOSIA/YEARS OF SCHOOL													
0-8 vuotta/0-8 years.....	73	50	82	90	90	87	84	100	83	86	95	90	89
9-11 vuotta/9-11 years.....	69	72	83	85	91	80	79	84	83	92	94	86	83
12 v. tai enemmän/12 years or more..	84	88	87	81	88	86	91	93	92	92	96	92	90
KOULUVUOSIA/YEARS OF SCHOOL													
0-9 vuotta/0-9 years.....	74	71	83	89	90	85	81	77	82	86	95	88	86
10-12 vuotta/10-12 years.....	71	77	79	83	92	79	83	90	84	95	95	88	84
13 v. tai enemmän/13 years or more..	89	88	92	81	88	88	92	94	93	91	95	93	91
ASUINALUE/LIVING AREA													
Uusimaa/Province of Uusimaa.....	80	79	81	82	91	82	80	90	79	90	90	86	84
Länsi-Suomi/Western Finland.....	70	82	87	81	88	82	84	94	89	96	97	92	87
Keski-Suomi/Mid-Finland.....	75	83	86	87	90	84	83	95	88	87	94	89	87
Kaakkois-Suomi/South-eastern Finland	67	83	83	92	86	84	84	90	95	91	96	92	88
Itä-Suomi/Eastern Finland.....	90	81	88	89	94	89	90	89	97	96	96	93	91
Pohjois-Suomi/Northern Finland.....	81	89	86	82	90	85	91	95	96	86	100	94	90
KAUPUNGIISTUMISASTE/URBANISATION													
Pääkaupunkiseutu/Helsinki Metropolitan area.....	74	80	81	84	90	82	84	89	77	89	93	86	84
Isot kaupungit/Major towns.....	74	85	86	88	83	84	83	96	88	92	98	91	88
Pienet kaupungit/Minor towns.....	79	82	84	81	93	83	86	89	95	90	97	91	87
Maalaiskunnat/Rural areas.....	77	82	87	87	91	85	85	93	90	92	92	91	88
KUNTARYHMÄ/TYPE OF MUNICIPALITY													
Kaupunkimaiset kunnat/Urban municipalities.....	73	83	82	85	89	83	82	91	87	91	96	90	87
Taajaan asutut kunnat/Semi-urban municipalities.....	77	69	84	85	86	81	90	96	86	91	87	90	86
Maaseutumaiset kunnat/Rural municipalities.....	83	85	91	85	93	87	86	93	92	91	96	92	90
AMMATTI/OCCUPATION													
Maataloustyö/Agricultural work.....	100	80	95	95	84	89	100	91	100	91	95	94	92
Tehdas-, rakennustyö tai vastaava/Industrial work.....	51	79	82	87	86	80	67	95	78	87	81	84	81
Toimisto- tai palvelutyö/Office work or services.....	82	85	91	86	92	88	81	94	89	93	96	92	90
Opiskelu tai koulunk./Studying.....	83	94	100	.	.	85	87	92	100	100	.	88	87
Kotirouva, kotiäiti, koti-isä/Homeemaker.....	.	50	100	.	.	67	82	87	96	94	86	89	89
Eläkeläinen/Retired.....	100	100	67	81	90	87	100	67	89	77	96	92	90
Työtön/Unemployed.....	71	75	71	76	93	76	71	92	82	79	95	84	80
TUTKIMUSVUOSI/YEAR													
1978-1979.....
1980-1982.....
1983-1985.....
1986-1988.....
1989-1990.....
1991-1992.....
1993-1994.....
1995.....
1996.....	76	82	85	85	90	84	85	92	89	91	95	90	87

TAULUKKO 137.A. Vastaajan mielipide tupakkatuotteiden hinnasta Suomessa (%).
TABLE 137.A. Opinion on the prices of tobacco and smoking equipment in Finland (%).

	Miehet/Males					Naiset/Females					Total		
	Ikäryhmä/Age group					Ikäryhmä/Age group							
	15-24	25-34	35-44	45-54	55-64	15-24	25-34	35-44	45-54	55-64			
Kalliita/Expensive.....	60.6	56.2	47.6	50.9	52.3	53.2	52.7	56.2	55.6	55.8	53.6	54.9	54.1
Kohtuuhintaisia/At a moderate price.	23.7	27.9	34.9	32.8	28.3	29.9	39.1	34.7	31.9	32.8	29.2	33.6	31.8
Balpoja/Cheap.....	15.8	15.9	17.6	16.3	19.4	16.9	8.3	9.1	12.5	11.4	17.2	11.5	14.1
Yhteensä/Total (%).....	100.0	100.0	100.0	100.0	100.0	100.0	100.0	100.0	100.0	100.0	100.0	100.0	100.0
Yhteensä/Total (N).....	279	333	347	375	279	1613	338	386	401	412	308	1845	3458
Puuttavia/Missing (n).....	7	4	9	16	20	56	8	8	13	22	32	83	139

TAULUKKO 137.B. Niiden osuus, joiden mielestä tupakkatuotteet ovat kalliita (%).
TABLE 137.B. Proportion of those who think that tobacco and the smoking equipment are expensive (%).

	Miehet/Males					Naiset/Females					Total		
	Ikäryhmä/Age group					Ikäryhmä/Age group							
	15-24	25-34	35-44	45-54	55-64	15-24	25-34	35-44	45-54	55-64			
SIVIILISÄÄTY/MARITAL STATUS													
Naimisissa tai avoliitossa/Married or cohabiting.....	77	55	47	47	51	51	56	54	54	52	53	53	52
Naimaton/Single.....	59	57	42	66	67	57	52	59	61	64	38	54	56
Asumuserossa tai eronnut/Separated or divorced.....	.	75	60	65	54	61	.	67	64	69	63	65	64
Leski/Widowed.....	.	.	100	50	44	50	.	.	50	75	60	64	61
KOULUVUOSIA/YEARS OF SCHOOL													
0-8 vuotta/0-8 years.....	70	100	59	59	57	59	44	67	75	68	51	58	59
9-11 vuotta/9-11 years.....	59	64	52	49	48	55	54	67	61	58	66	60	57
12 v. tai enemmän/12 years or more..	58	51	42	46	52	49	52	55	51	47	41	51	50
KOULUVUOSIA/YEARS OF SCHOOL													
0-9 vuotta/0-9 years.....	59	52	59	57	54	56	51	66	71	65	53	59	58
10-12 vuotta/10-12 years.....	60	66	50	47	55	56	56	70	58	54	66	59	58
13 v. tai enemmän/13 years or more..	61	49	39	46	48	47	47	51	49	47	37	48	48
ASUINALUE/LIVING AREA													
Uusimaa/Province of Uusimaa.....	67	57	48	53	55	55	51	63	64	55	54	58	57
Länsi-Suomi/Western Finland.....	53	60	38	48	47	49	51	49	52	55	64	54	52
Keski-Suomi/Mid-Finland.....	59	53	53	49	55	54	49	56	54	59	43	53	53
Kaakkois-Suomi/South-eastern Finland	67	57	51	49	53	54	49	59	58	53	54	54	54
Itä-Suomi/Eastern Finland.....	65	61	45	61	39	53	63	43	38	44	56	48	50
Pohjois-Suomi/Northern Finland.....	58	49	51	51	63	54	59	62	54	64	53	58	56
KAUPUNGIKUNNAT/URBANISATION													
Pääkaupunkiseutu/Helsinki													
Metropolitaani-alue.....	71	57	47	52	50	55	44	64	67	54	53	57	56
Isot kaupungit/Major towns.....	69	54	49	52	50	54	53	63	48	55	48	54	54
Pienet kaupungit/Minor towns.....	61	58	53	49	55	55	58	56	55	59	45	55	55
Maalaiskunnat/Rural areas.....	50	56	43	51	53	50	52	46	55	56	63	54	52
KUNTARYHMÄ/TYPE OF MUNICIPALITY													
Kaupunkimaiset kunnat/Urban municipalities.....	68	56	51	54	51	55	51	61	54	56	49	54	55
Taajaan asutut kunnat/Semi-urban municipalities.....	38	62	42	51	69	51	55	46	64	50	59	55	53
Maaseutumaiset kunnat/Rural municipalities.....	61	53	43	45	47	49	54	49	56	60	62	56	53
AMMATTI/OCCUPATION													
Maataloustyö/Agricultural work.....	33	50	40	38	53	44	0	36	40	55	59	50	47
Tehdas-, rakennustyö tai vastaava/Industrial work.....	74	57	57	53	63	58	50	37	74	60	60	58	58
Toimisto- tai palvelutyö/Office work or services.....	71	50	41	45	40	46	65	56	54	53	45	54	51
Opiskelu tai koulunk./Studying.....	55	62	100	.	.	56	47	51	20	33	.	47	51
Kotirouva, kotiäiti, koti-isä/Homemaker.....	.	100	100	.	.	100	45	68	41	63	64	59	60
Eläkeläinen/Retired.....	0	50	42	64	55	55	100	0	90	61	50	54	54
Työtön/Unemployed.....	64	68	57	63	52	61	74	68	62	71	68	68	64
TUTKIMUSVUOSI/YEAR													
1978-1979.....
1980-1982.....
1983-1985.....
1986-1988.....
1989-1990.....
1991-1992.....
1993-1994.....
1995.....
1996.....	61	56	48	51	52	53	53	56	56	56	54	55	54

SUOMALAISEN AIKUISVÄESTÖN TERVEYSKÄYTTÄYTYMINEN 1996 - HEALTH BEHAVIOUR AMONG FINNISH ADULT POPULATION 1996

 TAULUKKO 138.A. Vastaajan mielipide siitä, pitäisikö tupakkaveroa nostaa Suomessa (%).
 TABLE 138.A. Opinion on whether the tobacco tax should be raised in Finland (%).

	Miehet/Males					Total	Naiset/Females					Total		
	Ikäryhmä/Age group						Total	Ikäryhmä/Age group					Total	
	15-24	25-34	35-44	45-54	55-64			15-24	25-34	35-44	45-54			55-64
Ei/No.....	46.3	50.3	46.4	45.4	48.9	47.4	42.1	37.6	42.4	35.6	24.1	36.7	41.7	
Kyllä/Yes.....	36.7	36.8	35.9	34.6	35.2	35.8	25.4	34.0	35.5	32.8	44.7	34.3	35.0	
Vaikea sanoa/Difficult to say.....	17.1	12.9	17.7	20.1	15.8	16.8	32.5	28.4	22.1	31.6	31.3	29.0	23.3	
Yhteensä/Total (%).....	100.0	100.0	100.0	100.0	100.0	100.0	100.0	100.0	100.0	100.0	100.0	100.0	100.0	
Yhteensä/Total (N).....	281	334	351	379	284	1629	342	391	408	424	320	1885	3514	
Puuttuvia/Missing (n).....	5	3	5	12	15	40	4	3	6	10	20	43	83	

 TAULUKKO 138.B. Niiden osuus, joiden mielestä tupakkaveroa pitäisi nostaa (%).
 TABLE 138.B. Proportion of those who think that the tobacco tax should be raised (%).

	Miehet/Males					Total	Naiset/Females					Total		
	Ikäryhmä/Age group						Total	Ikäryhmä/Age group					Total	
	15-24	25-34	35-44	45-54	55-64			15-24	25-34	35-44	45-54			55-64
SIVIILISÄÄTY/MARITAL STATUS														
Naimisissa tai avoliitossa/Married or cohabiting.....	26	40	37	38	36	37	18	37	37	34	48	37	37	
Naimaton/Single.....	38	32	30	16	29	33	27	27	38	43	48	30	32	
Asumuserossa tai eronnut/Separated or divorced.....	.	25	37	24	38	32	.	20	25	20	35	25	28	
Leski/widowed.....	.	.	0	50	33	33	.	.	25	29	30	29	30	
KOULUVUOSIA/YEARS OF SCHOOL														
0-8 vuotta/0-8 years.....	39	0	32	35	33	34	24	33	36	29	45	37	35	
9-11 vuotta/9-11 years.....	35	30	27	35	43	34	22	30	32	28	39	29	31	
12 v. tai enemmän/12 years or more..	38	41	43	34	27	38	29	34	37	38	53	36	37	
KOULUVUOSIA/YEARS OF SCHOOL														
0-9 vuotta/0-9 years.....	38	42	27	35	34	34	23	33	34	29	47	36	35	
10-12 vuotta/10-12 years.....	37	26	32	33	40	33	22	26	30	34	30	28	30	
13 v. tai enemmän/13 years or more..	36	45	45	36	28	40	34	36	39	35	57	38	39	
ASUINALUE/LIVING AREA														
Uusimaa/Province of Uusimaa.....	37	34	36	33	28	34	30	33	24	26	40	30	32	
Länsi-Suomi/Western Finland.....	38	37	40	37	37	38	20	36	33	42	41	35	36	
Keski-Suomi/Mid-Finland.....	36	32	30	37	38	34	23	32	41	28	53	35	34	
Kaakkois-Suomi/South-eastern Finland	33	52	34	33	37	36	22	47	39	44	52	41	39	
Itä-Suomi/Eastern Finland.....	35	36	30	32	47	36	25	38	46	44	37	38	37	
Pohjois-Suomi/Northern Finland.....	38	44	44	35	28	39	35	24	47	22	40	34	36	
KAUPUNGI- ja TUMISASTE/URBANISATION														
Pääkaupunkiseutu/Helsinki Metropolitan area.....	33	35	38	33	31	34	33	31	28	27	46	32	33	
Isot kaupungit/Major towns.....	34	33	41	31	24	33	16	26	32	31	46	30	31	
Pienet kaupungit/Minor towns.....	39	37	30	43	32	36	25	38	34	33	49	35	36	
Maalaiskunnat/Rural areas.....	39	42	37	31	46	38	30	39	42	37	41	38	38	
KUNTARYHMÄ/TYPE OF MUNICIPALITY														
Kaupunkimaiset kunnat/Urban municipalities.....	34	35	35	35	30	34	24	30	33	32	46	33	33	
Taajaan asutut kunnat/Semi-urban municipalities.....	46	32	39	34	33	37	26	50	25	32	45	35	36	
Maaseutumaiset kunnat/Rural municipalities.....	36	44	37	35	47	40	30	37	46	36	42	39	39	
AMMATTI/OCCUPATION														
Maataloustyö/Agricultural work.....	100	44	35	52	42	46	0	55	60	50	41	48	47	
Tehdas-, rakennustyö tai vastaava/Industrial work.....	23	35	33	33	20	31	67	42	22	28	13	30	31	
Toimisto- tai palvelutyö/Office work or services.....	35	41	39	36	36	38	23	33	35	30	52	34	36	
Opiskelu tai koulunk./Studying.....	40	32	0	.	.	39	26	23	80	67	.	27	32	
Koti-isiä/Homemaker.....	.	0	0	.	.	0	36	37	55	53	33	43	42	
Eläkeläinen/Retired.....	0	50	42	28	35	35	0	0	20	36	48	44	39	
Työtön/Unemployed.....	33	27	31	29	42	32	20	39	29	35	36	33	32	
TUTKIMUSVUOSI/YEAR														
1978-1979.....	
1980-1982.....	
1983-1985.....	
1986-1988.....	
1989-1990.....	
1991-1992.....	
1993-1994.....	
1995.....	
1996.....	37	37	36	35	35	36	25	34	36	33	45	34	35	

TAULUKKO 139.A. Naisten käynti rintojen röntgenkuvauksessa eli mammoografiassa, iän mukaan (%).
TABLE 139.A. Women who have had an X-ray of their breast taken, i.c. a mammogram by age. (%).

	Naiset/Females					Total
	Ikäryhmä/Age group					
	15-24	25-34	35-44	45-54	55-64	
Ei koskaan/Never.....	98.0	71.2	43.7	24.9	2.4	47.7
Kyllä, joukkotarkastuksen yhteydessä/Yes, in connection with.....	.6	14.8	29.8	52.0	85.6	36.2
Kyllä, osana työterveyshuoltoa/Yes, in occupational health c.....	.0	2.0	3.4	3.5	5.1	2.8
Kyllä, muuten lääkärin lähettämänä/Yes, by referral of the d.....	1.5	9.7	22.4	19.5	6.9	12.7
Ei osaa sanoa/Cannot say.....	.0	2.3	.7	.0	.0	.6
Yhteensä/Total (%).....	100.0	100.0	100.0	100.0	100.0	100.0
Yhteensä/Total (N).....	343	392	410	425	333	1903
Puuttuvia/Missing (n).....	3	2	4	9	7	25

TAULUKKO 139.B. Rintojen röntgenkuvauksessa käyneiden osuus taustamuuttujien mukaan (%).
TABLE 139.B. Proportion of women by background variables who have had a mammogram taken (%).

	Naiset/Females					Total
	Ikäryhmä/Age group					
	15-24	25-34	35-44	45-54	55-64	
SIVIILISÄÄTY/MARITAL STATUS						
Naimisissa tai avoliitossa/Married or cohabiting.....	1	28	55	75	98	59
Naimaton/Single.....	2	24	51	72	100	22
Asumuserossa tai eronnut/Separated or divorced.....	.	7	61	75	93	69
Leski/Widowed.....	.	.	75	71	97	87
KOULUVUOSIA/SCHOOL YEARS						
0-9 vuotta/0-9 years.....	0	17	61	66	97	73
9-11 vuotta/9-11 years.....	1	38	55	76	99	54
12 v. tai enemmän/12 years or more..	3	25	56	78	96	44
KOULUVUOSIA/SCHOOL YEARS						
0-9 vuotta/0-9 years.....	0	33	63	71	97	67
10-12 vuotta/10-12 years.....	2	31	51	77	99	47
13 v. tai enemmän/13 years or more..	4	24	57	77	97	46
ASUINALUE/LIVING AREA						
Uusimaa/Province of Uusimaa.....	0	29	49	77	94	52
Länsi-Suomi/Western Finland.....	4	26	65	84	98	55
Keski-Suomi/Mid-Finland.....	3	24	57	71	99	52
Kaakkois-Suomi/South-eastern Finland	3	31	56	58	98	54
Itä-Suomi/Eastern Finland.....	0	31	57	64	100	47
Pohjois-Suomi/Northern Finland.....	2	20	52	82	100	46
KAUPUNGISTUMISASTE/URBANISATION						
Pääkaupunkiseutu/Helsinki Metropolitan area.....	0	28	49	79	95	52
Isot kaupungit/Major towns.....	3	25	65	79	98	53
Pienet kaupungit/Minor towns.....	2	32	54	67	99	49
Maalaiskunnat/Rural areas.....	2	23	55	76	98	53
KUNTARYHMÄ/TYPE OF MUNICIPALITY						
Kaupunkimaiset kunnat/Urban municipalities.....	2	28	57	75	97	52
Taaajaan asutut kunnat/Semi-urban municipalities.....	2	24	54	79	96	50
Maaseutumaiset kunnat/Rural municipalities.....	1	23	54	73	100	52
AMMATTI/OCCUPATION						
Maataloustyö/Agricultural work.....	0	27	64	76	100	73
Tehdas-, rakennustyö tai vastaava/Industrial work.....	0	26	57	68	100	57
Toimisto- tai palvelutyö/Office work or services.....	5	27	55	77	98	58
Opiskelu tai koulunk./Studying.....	2	15	60	33	.	5
Kotirouva, kotiäiti, koti-isä/Homemaker.....	0	27	45	68	100	42
Eläkeläinen/Retired.....	0	67	70	74	98	92
Työtön/Unemployed.....	3	26	62	71	89	50
TUHKIMUSVUOSI/YEAR						
1978-1979.....
1980-1982.....
1983-1985.....
1986-1988.....
1989-1990.....
1991-1992.....
1993-1994.....
1995.....	2	32	55	77	98	52
1996.....	2	27	56	75	98	52

TAULUKKO 140.A. Naisten käynti rintojen röntgenkuvauksessa kuluneen vuoden aikana iän mukaan (%).
 TABLE 140.A. Women who have had a mammogram taken during the past year (%).

	Naiset/Females					Total
	Ikäryhmä/Age group					
	15-24	25-34	35-44	45-54	55-64	
Kyllä, on käynyt kuluneen vuoden aikana/Yes.....	.0	2.6	11.8	43.2	56.1	22.6
Ei ole käynyt kuluneen vuoden aikana/No.....	2.0	24.5	44.4	32.0	41.5	29.4
Ei ole koskaan ollut rintojen röntgenkuvauksessa/Never.....	98.0	72.8	43.9	24.8	2.4	48.0
Yhteensä/Total (%).....	100.0	100.0	100.0	100.0	100.0	100.0
Yhteensä/Total (N).....	343	383	408	428	328	1890
Puuttuvia/Missing (n).....	3	11	6	6	12	38

 TAULUKKO 140.B. Kuluneen vuoden aikana rintojen röntgenkuvauksessa käyneiden osuus taustamuuttujien mukaan (%).
 TABLE 140.B. Proportion of women by background variables who have during the past year had a mammogram taken (%).

	Naiset/Females					Total
	Ikäryhmä/Age group					
	15-24	25-34	35-44	45-54	55-64	
SIVILISÄÄTY/MARITAL STATUS						
Naimisissa tai avoliitossa/Married or cohabiting.....	0	3	10	45	61	27
Naimaton/Single.....	0	3	17	36	45	7
Asumuserossa tai eronnut/Separated or divorced.....	.	0	14	40	44	30
Leski/Widowed.....	.	.	50	29	48	43
KOULUVUOSIA/SCHOOL YEARS						
0-8 vuotta/0-8 years.....	0	17	11	40	48	36
9-11 vuotta/9-11 years.....	0	5	14	48	62	28
12 v. tai enemmän/12 years or more..	0	2	11	40	62	15
KOULUVUOSIA/SCHOOL YEARS						
0-9 vuotta/0-9 years.....	0	12	10	45	50	34
10-12 vuotta/10-12 years.....	0	2	14	44	67	22
13 v. tai enemmän/13 years or more..	0	2	11	41	59	16
ASUINALUE/LIVING AREA						
Uusimaa/Province of Uusimaa.....	0	4	10	45	49	23
Länsi-Suomi/Western Finland.....	0	2	18	46	56	24
Keski-Suomi/Mid-Finland.....	0	2	15	42	61	25
Kaakkois-Suomi/South-eastern Finland	0	3	10	36	67	28
Itä-Suomi/Eastern Finland.....	0	5	11	32	54	18
Pohjois-Suomi/Northern Finland.....	0	0	4	49	49	16
KAUPUNGI- JA MAALAIKUNNAT/URBANISATION						
Pääkaupunkiseutu/Helsinki						
Metropolitan area.....	0	3	11	44	49	22
Isot kaupungit/Major towns.....	0	1	16	45	61	24
Pienet kaupungit/Minor towns.....	0	4	11	38	50	20
Maalaiskunnat/Rural areas.....	0	3	10	45	60	24
KUNTARYHMÄ/TYPE OF MUNICIPALITY						
Kaupunkimaiset kunnat/Urban municipalities.....	0	2	13	42	55	22
Taajaan asutut kunnat/Semi-urban municipalities.....	0	4	13	46	61	24
Maaseutumaiset kunnat/Rural municipalities.....	0	3	9	46	56	23
AMMATTI/OCCUPATION						
Maataloustyö/Agricultural work.....	0	0	27	64	67	47
Tehdas-, rakennustyö tai vastaava/Industrial work.....	0	6	0	36	75	25
Toimisto- tai palvelutyö/Office work or services.....	0	3	13	43	62	25
Opiskelu tai koulunk./Studying.....	0	0	0	33	.	0
Kotirouva, kotiäiti, koti-isä/Homemaker.....	0	2	10	32	67	15
Eläkeläinen/Retired.....	0	0	11	52	46	44
Työtön/Unemployed.....	0	3	9	29	54	19
TUTKIMUSVUOSI/YEAR						
1978-1979.....
1980-1982.....
1983-1985.....
1986-1988.....
1989-1990.....
1991-1992.....
1993-1994.....
1995.....	1	3	12	41	57	21
1996.....	0	3	12	43	56	23

TAULUKKO 141.A. Onko koskaan otettu kohdunkaulan irtosolunäytettä eli PAPA-koetta (%).
 TABLE 141.A. Has the respondent ever had a cervical smear test taken (%).

	Naiset/Females					Total
	Ikäryhmä/Age group					
	15-24	25-34	35-44	45-54	55-64	
Ei koskaan/Never.....	54.2	3.4	1.8	1.2	2.1	11.6
Kyllä, joukkotarkastuksessa/Yes, in connection with a mass i.....	1.2	15.1	39.7	43.5	53.9	31.0
Kyllä, gynekologin vastaanotolla/Yes, at the gynaecologist's.....	33.5	59.7	45.0	48.9	38.9	45.7
Kyllä, muun lääkärin tutkimuksessa/Yes, by a doctor during a.....	9.6	21.6	13.3	6.2	4.8	11.2
Ei osaa sanoa/Cannot say.....	1.5	.3	.3	.2	.3	.5
Yhteensä/Total (%).....	100.0	100.0	100.0	100.0	100.0	100.0
Yhteensä/Total (N).....	343	385	398	421	334	1881
Puuttuvia/Missing (n).....	3	9	16	13	6	47

 TAULUKKO 141.B. Niiden osuus, joilta on otettu PAPA-koe, taustamuuttujien mukaan (%).
 TABLE 141.B. Proportion of women who have had a cervical smear test taken (%).

	Naiset/Females					Total
	Ikäryhmä/Age group					
	15-24	25-34	35-44	45-54	55-64	
SIVIILISÄKTY/MARITAL STATUS						
Naimisissa tai avoliitossa/Married or cohabiting.....	86	99	98	99	99	98
Naimaton/Single.....	33	88	94	92	97	58
Asumuserossa tai eronnut/Separated or divorced.....	.	100	100	98	95	98
Leski/Widowed.....	.	.	100	100	91	94
KOULUVUOSIA/SCHOOL YEARS						
0-8 vuotta/0-8 years.....	4	100	96	99	98	89
9-11 vuotta/9-11 years.....	24	92	97	98	98	79
12 v. tai enemmän/12 years or more..	70	97	98	99	96	93
KOULUVUOSIA/SCHOOL YEARS						
0-9 vuotta/0-9 years.....	11	83	98	97	97	83
10-12 vuotta/10-12 years.....	43	100	98	99	99	83
13 v. tai enemmän/13 years or more..	77	97	98	99	97	95
ASUINALUE/LIVING AREA						
Uusimaa/Province of Uusimaa.....	49	97	97	98	94	90
Länsi-Suomi/Western Finland.....	41	96	100	99	98	88
Keski-Suomi/Mid-Finland.....	46	95	99	98	99	88
Kaakkois-Suomi/South-eastern Finland	38	97	95	98	98	87
Itä-Suomi/Eastern Finland.....	30	98	100	100	100	86
Pohjois-Suomi/Northern Finland.....	53	95	96	100	100	88
KAUPUNGI- ja TUMI-ASTE/URBANISATION						
Pääkaupunkiseutu/Helsinki Metropolitan area.....	53	97	99	98	93	91
Isot kaupungit/Major towns.....	47	95	97	100	98	87
Pienet kaupungit/Minor towns.....	45	95	97	99	99	87
Maalaiskunnat/Rural areas.....	38	97	99	98	99	88
KUNTARYHMÄ/TYPEN OF MUNICIPALITY						
Kaupunkimaiset kunnat/Urban municipalities.....	49	96	98	99	97	89
Taajaan asutut kunnat/Semi-urban municipalities.....	42	96	98	100	98	86
Maaseutumaiset kunnat/Rural municipalities.....	32	98	98	97	100	88
AMMATTI/OCCUPATION						
Maataloustyö/Agricultural work.....	100	100	91	100	100	98
Tehdas-, rakennustyö tai vastaava/Industrial work.....	50	100	100	96	100	95
Toimisto- tai palvelutyö/Office work or services.....	79	98	98	100	99	98
Opiskelu tai koulunk./Studying.....	33	92	100	100	.	43
Kotirouva, kotiäiti, koti-isä/Homemaker.....	91	97	100	95	94	96
Eläkeläinen/Retired.....	0	100	90	95	98	97
Työtön/Unemployed.....	60	86	97	90	89	84
TUTKIMUSVUOSI/YEAR						
1978-1979.....
1980-1982.....
1983-1985.....
1986-1988.....
1989-1990.....
1991-1992.....
1993-1994.....
1995.....	46	96	98	99	98	88
1996.....	44	96	98	99	98	88

TAULUKKO 142.A. Onko kohdunkaulan irtosolunäyte otettu kuluneen vuoden aikana (%).
 TABLE 142.A. Was the cervical smear test taken during the past year (%).

	Naiset/Females					Total
	Ikäryhmä/Age group					
	15-24	25-34	35-44	45-54	55-64	
Kyllä/Yes.....	32.8	56.0	56.9	58.5	36.8	49.3
Ei/No.....	12.1	40.6	41.4	40.3	61.1	39.2
Ei koskaan/Never.....	55.0	3.3	1.7	1.2	2.1	11.5
Yhteensä/Total (%).....	100.0	100.0	100.0	100.0	100.0	100.0
Yhteensä/Total (N).....	338	389	408	427	329	1891
Puuttavia/Missing (n).....	8	5	6	7	11	37

 TAULUKKO 142.B. Niiden osuus, joilta on otettu kohdunkaulan irtosolunäyte kuluneen vuoden aikana (%).
 TABLE 142.B. Proportion of women who have had taken a cervical smear test during the past year (%).

	Naiset/Females					Total
	Ikäryhmä/Age group					
	15-24	25-34	35-44	45-54	55-64	
SIVILISÄÄTY/MARITAL STATUS						
Naimisissa tai avoliitossa/Married or cohabiting.....	58	57	57	62	36	55
Naimaton/Single.....	26	55	56	28	33	36
Asumuserossa tai eronnut/Separated or divorced.....	.	40	55	57	40	50
Leski/Widowed.....	.	.	75	41	39	43
KOULUVUOSIA/SCHOOL YEARS						
0-8 vuotta/0-8 years.....	0	50	54	52	30	37
9-11 vuotta/9-11 years.....	19	46	55	62	41	45
12 v. tai enemmän/12 years or more..	51	58	58	58	39	55
KOULUVUOSIA/SCHOOL YEARS						
0-9 vuotta/0-9 years.....	5	34	49	58	35	39
10-12 vuotta/10-12 years.....	36	51	58	58	38	48
13 v. tai enemmän/13 years or more..	51	60	58	61	38	57
ASUINALUE/LIVING AREA						
Uusimaa/Province of Uusimaa.....	34	58	55	67	46	54
Länsi-Suomi/Western Finland.....	32	55	61	45	33	46
Keski-Suomi/Mid-Finland.....	30	65	55	68	34	52
Kaakkois-Suomi/South-eastern Finland	32	50	40	48	29	39
Itä-Suomi/Eastern Finland.....	31	57	54	44	48	48
Pohjois-Suomi/Northern Finland.....	40	46	69	63	30	51
KAUPUNGI- JA MAALAIKUNNAT/URBANISATION						
Pääkaupunkiseutu/Helsinki Metropolitan area.....	37	54	55	72	51	56
Isot kaupungit/Major towns.....	36	59	62	53	37	50
Pienet kaupungit/Minor towns.....	31	55	51	56	24	45
Maalaiskunnat/Rural areas.....	29	56	59	55	38	49
KUNTARYHMÄ/TYPE OF MUNICIPALITY						
Kaupunkimaiset kunnat/Urban municipalities.....	35	57	58	61	40	51
Taaajaan asutut kunnat/Semi-urban municipalities.....	27	57	59	56	36	48
Maaseutumaiset kunnat/Rural municipalities.....	32	53	53	53	30	46
AMMATTI/OCCUPATION						
Maataloustyö/Agricultural work.....	100	55	36	55	33	45
Tehdas-, rakennustyö tai vastaava/Industrial work.....	33	53	70	56	56	57
Toimisto- tai palvelutyö/Office work or services.....	63	59	58	63	40	58
Opiskelu tai koulunk./Studying.....	25	63	80	33	.	31
Koti-ikä/Homemaker.....	64	48	59	53	33	51
Eläkeläinen/Retired.....	0	100	40	52	32	36
Työtön/Unemployed.....	38	42	45	33	35	39
TUTKIMUSVUOSI/YEAR						
1978-1979.....
1980-1982.....
1983-1985.....
1986-1988.....
1989-1990.....
1991-1992.....
1993-1994.....
1995.....	31	57	55	54	46	50
1996.....	33	56	57	59	37	49

TAULUKKO 143.A. Onko lääkäri tai muu terveydenhoitohenkilö tutkinut vastaajan rintoja käsin tunnustelemalla (%).
TABLE 143.A. Has the doctor or anyone of the medical staff ever examined the respondent's breasts by hand(%).

	Naiset/Females					Total
	Ikäryhmä/Age group					
	15-24	25-34	35-44	45-54	55-64	
Useammin kuin kerran vuodessa/More than once a year.....	.6	.3	1.5	3.0	1.8	1.5
Noin kerran vuodessa/about once a year.....	11.7	19.0	23.4	32.6	35.2	24.5
Muutaman vuoden välein/Every few years.....	9.6	21.3	20.4	23.9	27.1	20.6
Noin kerran viidessä vuodessa/about once every five years.....	6.4	13.1	16.5	15.9	12.0	13.1
Harvemmin kuin kerra viidessä vuodessa/Less than once every....	5.6	16.9	17.8	12.2	13.9	13.5
Ei koskaan/Never.....	62.3	27.7	19.0	11.0	8.4	24.9
Ei osaa sanoa/Cannot say.....	3.8	1.8	1.5	1.4	1.5	1.9
Yhteensä/Total (%).....	100.0	100.0	100.0	100.0	100.0	100.0
Yhteensä/Total (N).....	342	390	411	427	332	1902
Puuttuvia/Missing (n).....	4	4	3	7	8	26

TAULUKKO 143.B. Niiden osuus, joiden rinnat lääkäri tai muuhoitohenkilökunta on tutkinut käsin tunnustelemalla vähintään noin kerran vuodessa (%).
TABLE 143.B. Proportion of women who said that the doctor or someone of the medical staff had examined her breasts by hand at least about once a year (%).

	Naiset/Females					Total
	Ikäryhmä/Age group					
	15-24	25-34	35-44	45-54	55-64	
SIVILISÄÄTY/MARITAL STATUS						
Naimisissa tai avoliitossa/Married or cohabiting.....	28	21	23	36	38	29
Naimaton/Single.....	8	16	31	29	36	15
Asumuserossa tai eronnut/Separated or divorced.....	.	13	27	31	37	30
Leski/Widowed.....	.	.	50	47	34	40
KOULUVUOSIA/SCHOOL YEARS						
0-8 vuotta/0-8 years.....	0	20	25	28	36	29
9-11 vuotta/9-11 years.....	8	10	21	36	34	23
12 v. tai enemmän/12 years or more..	18	20	27	38	43	27
KOULUVUOSIA/SCHOOL YEARS						
0-9 vuotta/0-9 years.....	3	17	27	30	35	27
10-12 vuotta/10-12 years.....	13	9	18	36	36	22
13 v. tai enemmän/13 years or more..	19	22	29	39	45	28
ASUINALUE/LIVING AREA						
Uusimaa/Province of Uusimaa.....	5	20	30	41	41	29
Länsi-Suomi/Western Finland.....	16	23	35	34	34	29
Keski-Suomi/Mid-Finland.....	13	18	20	36	40	26
Kaakkois-Suomi/South-eastern Finland	11	22	20	36	35	26
Itä-Suomi/Eastern Finland.....	9	18	20	24	38	21
Pohjois-Suomi/Northern Finland.....	20	13	14	29	29	20
KAUPUNGIKUNNAT/URBANISATION						
Pääkaupunkiseutu/Helsinki						
Metropolitan area.....	8	23	32	40	48	31
Isot kaupungit/Major towns.....	11	18	27	38	42	27
Pienet kaupungit/Minor towns.....	16	16	17	32	29	22
Maalaiskunnat/Rural areas.....	12	20	25	34	34	26
KUNTARYHMÄ/TYPE OF MUNICIPALITY						
Kaupunkimaiset kunnat/Urban municipalities.....	11	19	26	37	41	27
Taajaan asutut kunnat/Semi-urban municipalities.....	16	20	23	40	33	26
Maaseutumaiset kunnat/Rural municipalities.....	11	19	24	28	29	23
AMMATTI/OCCUPATION						
Maataloustyö/Agricultural work.....	100	27	27	32	39	34
Tehdas-, rakennustyö tai vastaava/Industrial work.....	0	11	26	36	50	28
Toimisto- tai palvelutyö/Office work or services.....	19	21	26	38	34	29
Opiskelu tai koulunk./Studying.....	11	21	0	33	.	12
Kotirouva, kotiäiti, koti-isä/Homemaker.....	9	16	17	21	44	20
Eläkeläinen/Retired.....	0	67	40	43	37	39
Työtön/Unemployed.....	11	11	18	26	38	21
TUTKIMUSVUOSI/YEAR						
1978-1979.....
1980-1982.....
1983-1985.....
1986-1988.....
1989-1990.....
1991-1992.....
1993-1994.....
1995.....	13	19	23	30	34	24
1996.....	12	19	25	36	37	26

TAULUKKO 144.A. Vastaajan ilmoitus, kuinka usein tutkii itse rintansa (%).
TABLE 144.A. How often does the respondent examine her breasts herself (%).

	Naiset/Females					Total
	Ikäryhmä/Age group					
	15-24	25-34	35-44	45-54	55-64	
Viikottain tai useammin/Every week or more.....	4.4	2.6	3.4	5.2	9.0	4.8
Kerran kuussa/Once a month.....	7.3	10.5	16.1	19.7	16.2	14.2
Silloin tällöin/Once in a while.....	30.3	44.9	46.3	48.5	52.4	44.7
Erittäin harvoin/Very seldom.....	30.0	28.6	25.6	18.5	16.5	23.8
En tutki itse/Do not examine them myself.....	19.0	13.0	8.0	7.5	5.4	10.4
En osaa sanoa/Cannot say.....	9.0	.5	.5	.7	.6	2.1
Yhteensä/Total (%).....	100.0	100.0	100.0	100.0	100.0	100.0
Yhteensä/Total (N).....	343	392	410	427	334	1906
Puuttuvia/Missing (n).....	3	2	4	7	6	22

TAULUKKO 144.B. Niiden osuus, jotka ilmoittivat tutkivansa itse rintansa vähintään kerran kuussa (%).
TABLE 144.B. Proportion of women who said that they examine their breasts themselves at least once a month (%).

	Naiset/Females					Total
	Ikäryhmä/Age group					
	15-24	25-34	35-44	45-54	55-64	
SIVILISÄÄTY/MARITAL STATUS						
Naimisissa tai avoliitossa/Married or cohabiting.....	17	14	19	24	28	21
Naimaton/Single.....	10	7	18	29	12	11
Asumuserossa tai eronnut/Separated or divorced.....	.	27	25	25	16	23
Leski/Widowed.....	.	.	0	35	34	32
KOULUVUOSIA/SCHOOL YEARS						
0-8 vuotta/0-8 years.....	0	0	25	23	27	22
9-11 vuotta/9-11 years.....	10	16	17	23	23	18
12 v. tai enemmän/12 years or more..	14	13	20	27	27	18
KOULUVUOSIA/SCHOOL YEARS						
0-9 vuotta/0-9 years.....	4	17	24	26	25	21
10-12 vuotta/10-12 years.....	13	12	14	20	28	17
13 v. tai enemmän/13 years or more..	14	13	22	28	23	19
ASUINALUE/LIVING AREA						
Uusimaa/Province of Uusimaa.....	8	12	19	24	25	18
Länsi-Suomi/Western Finland.....	9	8	13	26	20	16
Keski-Suomi/Mid-Finland.....	14	18	16	22	25	19
Kaakkois-Suomi/South-eastern Finland	16	13	27	33	29	25
Itä-Suomi/Eastern Finland.....	12	20	17	24	31	20
Pohjois-Suomi/Northern Finland.....	14	11	31	24	24	21
KAUPUNGI- ja MAASEUTUMISASTE/URBANISATION						
Pääkaupunkiseutu/Helsinki Metropolitan area.....	10	10	23	18	22	17
Isoit kaupungit/Major towns.....	13	12	20	21	20	17
Pienet kaupungit/Minor towns.....	14	20	21	28	25	22
Maalaiskunnat/Rural areas.....	9	11	17	29	30	20
KUNTARVHMÄ/TYPE OF MUNICIPALITY						
Kaupunkimaiset kunnat/Urban municipalities.....	12	13	21	22	24	18
Taajaan asutut kunnat/Semi-urban municipalities.....	15	14	16	35	26	22
Maaseutumaiset kunnat/Rural municipalities.....	8	14	18	24	28	19
AMMATTI/OCCUPATION						
Maataloustyö/Agricultural work.....	0	27	27	32	43	34
Tehdas-, rakennustyö tai vastaava/Industrial work.....	0	0	13	20	44	17
Toimisto- tai palvelutyö/Office work or services.....	21	14	20	25	22	20
Opiskelu tai koulunk./Studying.....	8	13	20	33	.	9
Kotirouva, kotiäiti, koti-isä/Homemaker.....	27	14	14	21	13	16
Eläkeläinen/Retired.....	0	0	20	27	23	23
Työtön/Unemployed.....	20	11	24	26	24	21
TUTKIMUSVUOSI/YEAR						
1978-1979.....
1980-1982.....
1983-1985.....
1986-1988.....
1989-1990.....
1991-1992.....
1993-1994.....
1995.....	13	17	19	23	27	19
1996.....	12	13	20	25	25	19

TAULUKKO 145.A. Onko käyttänyt vaihdevuosien hormonilääkkeitä (%).
TABLE 145.A. Use of hormone replacement therapy (%).

	Naiset/Females					Total
	Ikäryhmä/Age group					
	15-24	25-34	35-44	45-54	55-64	
Käyttänyt hormonipitoista geeliä tai voidetta/Has used hormone-based gel or ointment.....	.0	.3	1.0	6.8	11.4	3.9
Käyttänyt hormonipillereitä/Has used hormone pills.....	1.2	2.9	6.3	23.0	41.3	14.8
Käyttänyt hormonilaastareita/Has used hormone plasters.....	.0	.0	1.3	12.4	15.1	5.8
On hormonikierukka/Has a hormone coil.....	.0	2.4	4.5	2.3	.3	2.0
Ei ole käyttänyt vaihdevuosien hormonilääkkeitä/Has not used hormone replacement therapy.....	99.1	96.3	90.0	66.9	44.9	79.5
Yhteensä/Total (N).....	324	380	400	426	332	1862

TAULUKKO 145.B. Niiden osuus, jotka eivät ole käyttäneet hormonilääkkeitä vaihdevuosin (%).
TABLE 145.B. Proportion of persons, who had not used hormone replacement therapy (%).

	Naiset/Females					Total
	Ikäryhmä/Age group					
	15-24	25-34	35-44	45-54	55-64	
SIVIILISÄÄTY/MARITAL STATUS						
Naimisissa tai avoliitossa/Married or cohabiting.....	97	94	89	64	46	76
Naimaton/Single.....	99	97	94	74	56	94
Asumuserossa tai eronnut/Separated or divorced.....	.	100	91	65	41	69
Leski/Widowed.....	.	.	50	76	42	54
KOULUVUOSIA/YEARS OF SCHOOL						
0-8 vuotta/0-8 years.....	100	100	83	69	51	65
9-11 vuotta/9-11 years.....	99	93	88	65	47	77
12 v. tai enemmän/12 years or more..	98	95	91	67	37	85
KOULUVUOSIA/YEARS OF SCHOOL						
0-9 vuotta/0-9 years.....	100	90	84	66	51	69
10-12 vuotta/10-12 years.....	98	92	89	62	44	80
13 v. tai enemmän/13 years or more..	99	96	92	70	36	86
ASUINALUE/LIVING AREA						
Uusimaa/Province of Uusimaa.....	97	95	86	64	37	76
Länsi-Suomi/Western Finland.....	99	98	87	61	55	80
Keski-Suomi/Mid-Finland.....	99	91	94	64	38	77
Kaakkois-Suomi/South-eastern Finland	100	91	90	64	55	77
Itä-Suomi/Eastern Finland.....	100	93	97	80	31	83
Pohjois-Suomi/Northern Finland.....	100	98	88	79	66	88
KAUPUNGI-URBANISATION						
Pääkaupunkiseutu/Helsinki						
Metropolitaani-alue.....	98	95	81	64	33	75
Isot kaupungit/Major towns.....	99	97	91	64	40	79
Pienet kaupungit/Minor towns.....	99	98	90	69	52	82
Maalaiskunnat/Rural areas.....	99	90	92	65	53	80
KUNTARYHMÄ/TYP OF MUNICIPALITY						
Kaupunkimaiset kunnat/Urban municipalities						
Taajaan asutut kunnat/Semi-urban municipalities.....	99	95	88	65	40	78
Maaseutumaiset kunnat/Rural municipalities.....	98	96	92	64	52	81
AMMATTI/OCCUPATION						
Maataloustyö/Agricultural work.....	100	91	100	64	65	75
Tehdas-, rakennustyö tai vastaava/Industrial work.....	100	95	88	72	35	76
Toimisto- tai palvelutyö/Office work or services.....	98	95	90	64	45	78
Opiskelu tai koulunk./Studying.....	99	98	60	33	.	98
Kotirouva, kotiäiti, koti-isä/Homemaker.....	100	91	97	74	50	86
Eläkeläinen/Retired.....	100	100	90	57	43	49
Työtön/Unemployed.....	97	95	88	87	43	82
TUTKIMUSVUOSI/YEAR						
1978-1979.....
1980-1982.....
1983-1985.....
1986-1988.....
1989-1990.....
1991-1992.....
1993-1994.....
1995.....
1996.....	99	95	89	66	46	79

TAULUKKO 146.A. Onko vastaaja käyttänyt viimeisen kuukauden aikana hormonilääkkeitä (%).
 TABLE 146.A. Has the respondent used hormone medication in the past month (%).

	Naiset/Females					Total	
	Ikäryhmä/Age group						
	15-24	25-34	35-44	45-54	55-64		
Ei/No.....	92.3	93.8	92.8	74.5	64.3	83.6	83.6
Kyllä, estrogeeneja/Yes, oestrogen..	.3	.8	.3	9.9	16.1	5.4	5.4
Kyllä, yhdistelmähoitoa/Yes, compound medication.....	1.2	.6	1.5	7.7	8.4	3.9	3.9
Kyllä, progestiineja/Yes, progestin..	.6	.0	.3	2.6	2.2	1.2	1.2
Kyllä, muita kuin em./Yes, but none of the above.....	5.6	4.8	5.2	5.3	9.0	5.9	5.9
Yhteensä/Total (%).....	100.0	100.0	100.0	100.0	100.0	100.0	100.0
Yhteensä/Total (N).....	324	355	388	416	322	1805	1805
Puuttuvia/Missing (n).....	22	39	26	18	18	123	123

 TAULUKKO 146.B. Niiden osuus, jotka ovat käyttäneet hormonilääkkeitä viimeisen kuukauden aikana (%).
 TABLE 146.B. Proportion of women who have used hormone medication in the past month (%).

	Naiset/Females					Total	
	Ikäryhmä/Age group						
	15-24	25-34	35-44	45-54	55-64		
SIVIILISÄÄTY/MARITAL STATUS							
Naimisissa tai avoliitossa/Married or cohabiting.....	10	6	6	27	33	17	17
Naimaton/Single.....	7	9	6	16	28	9	9
Asumuserossa tai eronnut/Separated or divorced.....	.	0	14	23	49	25	25
Leski/Widowed.....	.	.	50	13	45	36	36
KOULUVUOSIA/YEARS OF SCHOOL							
0-8 vuotta/0-8 years.....	0	0	12	24	24	20	20
9-11 vuotta/9-11 years.....	8	4	4	24	34	16	16
12 v. tai enemmän/12 years or more..	9	7	8	27	56	15	15
KOULUVUOSIA/YEARS OF SCHOOL							
0-9 vuotta/0-9 years.....	6	4	5	24	27	19	19
10-12 vuotta/10-12 years.....	8	2	5	26	35	14	14
13 v. tai enemmän/13 years or more..	10	8	9	26	62	16	16
ASUINALUE/LIVING AREA							
Uusimaa/Province of Uusimaa.....	10	7	11	31	49	22	22
Länsi-Suomi/Western Finland.....	7	5	4	27	30	15	15
Keski-Suomi/Mid-Finland.....	4	6	5	28	41	17	17
Kaakkois-Suomi/South-eastern Finland	0	7	5	23	26	14	14
Itä-Suomi/Eastern Finland.....	10	10	6	13	38	14	14
Pohjois-Suomi/Northern Finland.....	16	2	9	8	18	10	10
KAUPUNGIKUNNAT/URBANISATION							
Pääkaupunkiseutu/Helsinki Metropolitan area.....	12	10	15	30	56	24	24
Isot kaupungit/Major towns.....	9	7	1	31	42	18	18
Pienet kaupungit/Minor towns.....	7	2	9	17	32	13	13
Maalaiskunnat/Rural areas.....	5	6	5	25	23	13	13
KUNTARYHMÄ/TYPE OF MUNICIPALITY							
Kaupunkimaiset kunnat/Urban municipalities.....	9	7	9	28	43	19	19
Taajaan asutut kunnat/Semi-urban municipalities.....	3	0	3	25	26	12	12
Maaseutumaiset kunnat/Rural municipalities.....	8	6	5	19	22	12	12
AMMATTI/OCCUPATION							
Maataloustyö/Agricultural work.....	0	30	0	14	14	14	14
Tehdas-, rakennustyö tai vastaava/Industrial work.....	0	0	10	20	60	20	20
Toimisto- tai palvelutyö/Office work or services.....	5	6	7	28	45	18	18
Opiskelu tai koulunk./Studying.....	8	12	20	67	.	9	9
Kotirouva, kotiäiti, koti-isä/Homemaker.....	9	0	0	24	29	7	7
Eläkeläinen/Retired.....	0	50	10	36	31	31	31
Työtön/Unemployed.....	11	6	9	10	38	15	15
TUTKIMUSVUOSI/YEAR							
1978-1979.....
1980-1982.....
1983-1985.....
1986-1988.....
1989-1990.....
1991-1992.....
1993-1994.....
1995.....
1996.....	8	6	7	25	36	16	16

TAULUKKO 147.A. Minkä vuoksi on saanut hormonihoitoa vaihdevuosien aikana tai niiden jälkeen (%).
TABLE 147.A. For what reasons were the respondent prescribed hormone replacement therapy (%).

	Naiset/Females					Total
	Ikäryhmä/Age group					
	15-24	25-34	35-44	45-54	55-64	
Hikoilu, unettomuus tms. vaihdevuosioireet/Hot flushes, insomnia, or other similar menopause symptoms.....	.3	.3	2.4	22.1	38.2	12.6
Vuotohäiriöt/Disorders in menstruation.....	1.5	.0	3.7	10.7	9.8	5.3
Osteoporoosin ehkäisy/As preventive treatment for osteoporosis.....	.3	.0	1.1	5.5	15.3	4.3
Ei tiedä, mutta lääkäri suositteli/Don't know but it was recommended by the doctor.....	.3	.3	.8	3.8	8.0	2.6
Muu syy/Other reason.....	.9	.3	1.8	6.0	12.8	4.3
Ei ole käyttänyt vaihdevuosien hormonilääkkeitä/Has not used hormone replacement therapy.....	98.8	99.2	94.7	67.9	45.6	81.3
Yhteensä/Total (N).....	325	369	380	420	327	1821

Kansanterveyslaitos/National Public Health Institute
Epidemiologian ja terveyden edistämisen osasto

ARVOISA VASTAANOTTAJA

Kansanterveyslaitos tutkii kansantautien syitä ja suomalaisten terveyteen vaikuttavia tekijöitä. Monet näistä tekijöistä liittyvät elintapoihin ja elinolosuhteisiin. Kansanterveyslaitos seuraa terveyden kehitystä Suomessa ja tekee siksi joka kevät postikyselyn 5000 väestörekisteristä satunnaisesti valitulle suomalaiselle (lähde: Väestötietojärjestelmä, Väestörekisterikeskus, PL 7, 00521 Helsinki). Te olette yksi tällä kerralla mukaan valituista.

Pyydämme Teitä ystävällisesti vastaamaan tähän kyselyyn ensi tilassa, viimeistään kuitenkin 10 päivän kuluessa. Kaikkien kyselyn saajien tiedot ovat tärkeitä tulosten luotettavuuden varmistamiseksi. Tiedot käsitellään ehdottoman luottamuksellisesti ja kaikki tulokset esitetään ainoastaan taulukkoina, joista kenenkään henkilökohtaisia tietoja ei voida jäljittää. Palauttakaa lomake oheisessa kirjekuoressa, johon ei tarvita postimerkkiä. Lisätietoja tutkimuksesta antaa tarvittaessa tutkimusassistentti Satu Helakorpi Kansanterveyslaitokselta, puhelinnumero (90) 474 4616.

Kysymyksiin vastataan tavallisesti rengastamalla oikea vastausvaihtoehto tai kirjoittamalla vastaus sitä varten varattuun tilaan. Eräissä kysymyksissä tiedustellaan useita asioita, oireita, sairauksia ym. Rengastakaa silloin jokainen tilannettanne vastaava kohta. Vastausesimerkkejä:

Esimerkki 1

Siviilisäät

- ① naimisissa tai avoliitossa
2 naimaton
3 asumerossa tai eronnut
4 leski

Esimerkki 3

Onko teillä viimeksi kuluneen vuoden (12 kk) aikana ollut seuraavia lääkärin toteamia tai hoitamia sairauksia?

	kyllä
kohonnut verenpaine,	
verenpainetauti	1
sokeritauti	1
sydänveritulppa, sydäninfarkti	①
sepelvaltimotauti, angina pectoris	
(=rintakipua rasituksessa)	1
sydämen vajaatoiminta	①

Esimerkki 2

Kuinka monta kupillista juotte kahvia tai teetä tavallisesti päivässä? Merkitkää 0, jos ette juo lainkaan.

kahvia kupillista

teetä kupillista

Esimerkki 4

Oletteko viimeksi kuluneen vuoden aikana muuttanut tottumuksianne terveydellisten näkökohtien perusteella?

	kyllä
vähentänyt rasvan määrää	1
muuttanut rasvan laatua	1
lisännyt kasvisten käyttöä	1
vähentänyt sokerin käyttöä	①
vähentänyt suolan käyttöä	1
lisännyt liikuntaa	①

Osallistuessanne tutkimukseen tuette kamppailua kansanterveysongelmien voittamiseksi ja kansalaisten terveyden parantamiseksi. Yhteistyöstä kiittäen

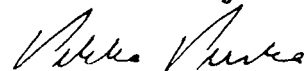

Pekka Puska, professori

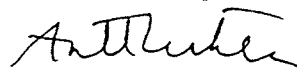

Antti Uutela, dosentti

KANSANTERVEYSLAITOS
Epidemiologian ja terveyden
edistämisen osasto

VASTAUSLOMAKE 1996

1. Sukupuoli

- 1 mies
- 2 nainen

2. Syntymävuosi 19

3. Siviilisäätty

- 1 naimisissa tai avoliitossa
- 2 naimaton
- 3 asumuserossa tai eronnut
- 4 leski

4. Montako alle 18-vuotiasta lasta Teillä on kotona? Jos Teillä ei ole lapsia merkitkää 0.

lasta

5. Kuinka monta vuotta olette yhteensä käynyt koulua ja opiskellut päätoimisesti? Kansakoulu lasketaan mukaan.

vuotta

6. Millaista työtä teette suurimman osan vuodesta?

- 1 maanviljelys, karjanhoito, metsätyö, emäntä
- 2 tehdas-, kaivos-, rakennus- tai muu vastaava työ
- 3 toimistotyö, henkinen työ, palvelutyö
- 4 opiskelu tai koulunkäynti
- 5 kotirouva, kotiäiti, koti-isä
- 6 eläkeläinen
- 7 työtön

7. Mikä on ammattinne?

8. Mikä on tämänhetkinen työtilanteenne?

- 1 työtön
- 2 lomautettu
- 3 lyhennetyllä työajalla (ilman omaa toivomusta)
- 4 työssä, mutta työttömyys uhkaa
- 5 normaalisti työssä (tarkoittaa myös opiskelijoita, perheenemäntiä tms.)
- 6 eläkeläinen

9. Oletteko ollut viimeksi kuluneen 12 kuukauden aikana työttömänä tai lomautettuna (kokonaan poissa työstä, tämänhetkinen työttömyys tai lomautus mukaanlukien)?

- 1 en lainkaan
- 2 0 - 1 kk
- 3 2 kk - 3 kk
- 4 4 kk - 6 kk
- 5 7 kk - 11 kk
- 6 12 kk (koko vuoden)

TERVEYSPALVELUT JA TERVEYDENTILA

10. Montako kertaa viimeksi kuluneen vuoden (12 kk) aikana olette käynyt lääkärin vastaanotolla (sairaala- ja poliklinikkakäynnit lasketaan mukaan)?

kertaa

11. Saatteko jonkin sairauden tai vamman vuoksi työkyvyttömyyseläkettä?

- 1 en
- 2 kyllä, osaeläke
- 3 kyllä, määräaikainen eläke
- 4 kyllä, pysyvä eläke

12. Kuinka monta kokonaista päivää olitte viimeksi kuluneen vuoden (12 kk) aikana sairauden takia poissa töistä tai hoitamatta tavallisia tehtäviänne? (Ellette muista tarkkaan, arvio riittää.) Raskautta ei lasketa mukaan.

päivää

13. Onko Teillä viimeksi kuluneen vuoden (12 kk) aikana ollut seuraavia lääkärin toteamia tai hoitamia sairauksia?

	kyllä
kohonnut verenpaine,	
verenpainetauti	1
sokeritauti	1
sydänveritulppa, sydäninfarkti	1
sepelvaltimotauti, angina pectoris (=rintakipua rasituksessa)	1
sydämen vajaatoiminta	1
nivelreuma	1
selän kulumavika, muu selkäsairaus	1
pitkäaikainen keuhkoputkentulehdus, keuhkolaajentuma	1
pitkäaikainen virtsatietulehdus, munuaistulehdus	1
astma	1
vatsasairaus (mahakatarri, gastriitti, mahahaava)	1

14. Onko Teillä viimeksi kuluneen kuukauden (30 pv) aikana ollut seuraavia oireita tai vaivoja?

	kyllä
rintakipua rasituksessa	1
nivelsärkyä	1
selkkipua, selkäsärkyä	1
hammassärkyä	1
turvotusta jaloissa	1
suonikohjuja	1
ihottumaa	1
ummetusta	1
päänsärkyä	1
unettomuutta	1
masentuneisuutta	1

15. Onko Teillä viimeisen vuoden (12 kk) aikana esiintynyt jonkin aikaa lähes päivittäin limaisia ysköksiä?

- 1 ei ole
- 2 kyllä, alle 1 kk yhtäjaksoisesti
- 3 kyllä, 1 - 2 kk yhtäjaksoisesti
- 4 kyllä, 3 kk tai enemmän yhtäjaksoisesti

16. Pystytekö yleensä seuraaviin suorituksiin?

	kyllä	en
noin puolen kilometrin matkan käveleminen levähtämättä	1	2
lyhyehkön matkan (noin sata metriä) juokseminen	1	2
pitkähkön matkan (yli puoli kilometriä) juokseminen	1	2

17. Onko oma terveydentilanne nykyisin mielestänne yleensä:

- 1 hyvä
- 2 melko hyvä
- 3 keskitasoinen
- 4 melko huono
- 5 huono

18. Oletteko tuntenut itsenne jännittyneeksi, stressaantuneeksi tai kovan paineen alaiseksi viimeksi kuluneen kuukauden (30 pv) aikana?

- 1 kyllä - elämäntilanteeni on miltei sietämätön
- 2 kyllä - melkoisesti enemmän kuin ihmiset yleensä
- 3 kyllä - jonkin verran, mutta en enempää kuin ihmiset yleensä
- 4 en ollenkaan

19. Onko Teillä usein tunne, että ette pysty täyttämään arkielämän asettamia vaatimuksia? Minulla on tällainen tunne

- 1 lähes aina
- 2 usein
- 3 silloin tällöin
- 4 harvoin
- 5 ei koskaan

20. Montako kertaa viimeksi kuluneen vuoden aikana (12 kk) olette käynyt apteekissa?

kertaa

21. Oletteko viimeksi kuluneen viikon (7 pv) aikana käyttänyt mitään tabletteja, pulvereita tai muita lääkkeitä?

kyllä

verenpainelääkkeitä 1
päänsärkylääkkeitä 1
muita särkylääkkeitä 1
ehkäisytabletteja 1
rauhottavia lääkkeitä 1
unilääkkeitä 1
rauta- tai vitamiinivalmisteita 1
yskänlääkettä 1
seleeniä tai muita hivenaineita 1
luontaistuotekaupasta ostettuja
luontaistuotteita 1
apteekista ostettuja
luontaistuotteita 1
kolesterolilääkkeitä 1
hormonilääkkeitä vaihdevuosiin (tai
niiden jälkeiseen aikaan) 1

22. Onko Teiltä koskaan mitattu verenpainetta? Milloin viimeksi?

1 viimeksi kuluneen ½ vuoden aikana
2 ½ v - 1 v sitten
3 1 v - 5 v sitten
4 yli 5 v sitten
5 ei koskaan
6 en tiedä

23. Onko Teiltä koskaan tutkittu veren kolesterolipitoisuutta? Milloin viimeksi?

1 viimeksi kuluneen ½ vuoden aikana
2 ½ v - 1 v sitten
3 1 v - 5 v sitten
4 yli 5 v sitten
5 ei koskaan
6 en tiedä

24. Onko Teillä koskaan todettu olevan korkea tai kohonnut veren kolesterolipitoisuus?

1 ei
2 kyllä

25. Jos verenne kolesterolipitoisuus on tutkittu, niin annettiinko Teille tutkimuksen yhteydessä ruokavalio-ohjeita kolesterolitason alentamiseksi?

1 ei
2 kyllä

26. Montako kertaa viimeksi kuluneen vuoden (12 kk) aikana olette käynyt hammaslääkärin vastaanotolla?

kertaa

27. Kuinka monta hammasta Teiltä puuttuu?

1 ei puutu yhtään hammasta
2 puuttuu 1 - 5 hammasta
3 puuttuu 6 - 10 hammasta
4 puuttuu yli 10 hammasta mutta ei kaikkia
5 kaikki hampaat puuttuvat tai on kokoproteesi

28. Miten usein Teillä on tapana harjata hampaanne?

1 useammin kuin kerran päivässä
2 kerran päivässä
3 harvemmin kuin kerran päivässä
4 ei koskaan

TUPAKOINTI

29. Tupakoitteko itse tai tupakoiko joku muu perheenne jäsenistä asunnossanne?

1 ei tupakoi kukaan
2 kyllä tupakoi

30. Montako tuntia olette päivittäin työpaikallanne huoneissa tai muissa tiloissa, joiden ilmassa on tupakansavua?

1 yli 5 tuntia
2 1 - 5 tuntia
3 alle tunnin päivittäin
4 en juuri koskaan
5 en ole töissä kodin ulkopuolella

31. Miten tupakointi on järjestetty työpaikallanne?

1 kukaan ei tupakoi
2 sallittu vain erityisessä tupakkahuoneessa
3 sallittu tupakkahuoneessa ja yksittäisissä työhuoneissa
4 sallittu myös muualla sisätiloissa

32. Oletteko tyytyväinen työpaikkanne tupakointijärjestelyyn?

1 en
2 kyllä

33. Oletteko tupakoinut koskaan elämäne aikana?

- 1 en (siirytään kysymykseen 55)
- 2 kyllä (jatkaa kysymyksestä 34)

34. Oletteko tupakoinut elämäne aikana vähintään 100 kertaa (savukkeita, sikareja tai piippua)?

- 1 en (siirytään kysymykseen 55)
- 2 kyllä (siirytään kysymykseen 35)

35. Oletteko koskaan tupakoinut päivittäin ainakin yhden vuoden ajan? Kuinka monta vuotta yhteensä?

- 1 en ole koskaan tupakoinut päivittäin
- 2 olen tupakoinut päivittäin yhteensä

vuotta

36. Tupakoitteko nykyisin (savukkeita, sikareita tai piippua)?

- 1 kyllä, päivittäin
- 2 satunnaisesti
- 3 en lainkaan

37. Koska olette tupakoinut viimeksi? Jos tupakoitte jatkuvasti, merkitkää vaihtoehto 1.

- 1 eilen tai tänään
- 2 2 pv - 1 kk sitten
- 3 1 kk - puoli vuotta sitten
- 4 puoli vuotta - vuosi sitten
- 5 vuosi - 5 vuotta sitten (siirytään kysymykseen 55)
- 6 5 - 10 vuotta sitten (siirytään kysymykseen 55)
- 7 Yli 10 vuotta sitten (siirytään kysymykseen 55)

38. Miten paljon poltatte nykyisin tai poltatte ennen lakkoa keskimäärin päivässä? Vastatkaa joka kohtaan. Merkitkää 0, jos ette tupakoi lainkaan.

tehdasvalmisteisia savukkeita

kpl päivässä

itsekäärittyjä savukkeita

kpl päivässä

piippua piipullista päivässä

sikareja kpl päivässä

39. Miten pian herätyänne poltatte tai ennen lakkoa poltatte ensimmäisen savukkeen?

- 1 viiden ensimmäisen minuutin sisällä
- 2 6-30 minuutin sisällä
- 3 31-60 minuutissa
- 4 myöhemmin kuin ensimmäisenä tuntina

40. Onko Teistä, tai oliko Teistä ennen lakkoa, vaikea pidättäytyä tupakoimasta sellaisissa paikoissa, joissa se on kiellettyä?

- 1 kyllä
- 2 ei

41. Mistä savukkeesta luopuminen olisi Teille vaikeinta (tai mistä savukkeesta luopuminen on ollut ennen lakkoa Teille vaikeinta)?

- 1 aamun ensimmäisestä
- 2 jostain muusta savukkeesta

42. Poltatteko, tai poltatteko ennen lakkoa, heräämistä seuraavina tunteina enemmän kuin loppupäivänä?

- 1 kyllä
- 2 en

43. Poltatteko tupakkaa, jos olette niin sairas, että olette vuoteessa melkein koko päivän (tai poltatteko ennen lakkoa)?

- 1 kyllä
- 2 en

44. Haluaisitteko lopettaa tupakoinnin?

- 1 en
- 2 kyllä
- 3 en osaa sanoa
- 4 en tupakoi nykyisin

45. Jos yrittäisitte lopettaa tupakoinnin, niin luuletteko, että onnistuisitte siinä?

- 1 en
- 2 kyllä
- 3 en osaa sanoa
- 4 en tupakoi nykyisin

46. Aiotteko lopettaa tupakoinnin?

- 1 kyllä, seuraavien 12 kk:n aikana
- 2 kyllä, joskus 12 kk:n jälkeen
- 3 en
- 4 en tupakoi nykyisin

47. Oletteko milloinkaan vakavasti yrittänyt lopettaa tupakointia? Jos olette, niin milloin viimeksi?

- 1 viimeisen kuukauden aikana
- 2 1 kk - puoli vuotta sitten
- 3 puoli vuotta - vuosi sitten
- 4 yli vuosi sitten
- 5 en koskaan

48. Kuinka monta kertaa olette yrittänyt lopettaa tupakoinnin?

- 1 en kertaakaan
- 2 1-2 kertaa
- 3 3-4 kertaa
- 4 5 kertaa tai useammin

49. Oletteko huolissanne siitä, että tupakointi voi aiheuttaa omalle terveydellenne vahinkoa?

- 1 hyvin huolissani
- 2 hieman huolissani
- 3 en juurikaan huolissani
- 4 en lainkaan huolissani

50. Onko lääkäri viimeksi kuluneen vuoden (12 kk) aikana kehottanut Teitä lopettamaan tupakoinnin?

- 1 ei
- 2 kyllä

51. Onko terveydenhoitaja tai työterveyshoitaja viimeksi kuluneen vuoden (12 kk) aikana kehottanut Teitä lopettamaan tupakoinnin?

- 1 ei
- 2 kyllä

52. Onko hammaslääkäri viimeksi kuluneen vuoden (12 kk) aikana kehottanut Teitä lopettamaan tupakoinnin?

- 1 ei
- 2 kyllä

53. Oletteko viimeksi kuluneen vuoden aikana (12 kk) käyttänyt nikotiinipurukumia?

- 1 en ole käyttänyt
- 2 kyllä, tupakoinnin lopettamisen tukena
- 3 kyllä, muusta syystä

54. Oletteko viimeksi kuluneen vuoden aikana (12 kk) käyttänyt nikotiinilaastaria?

- 1 en ole käyttänyt
- 2 kyllä

RAVINTO

55. Missä syötte useimmiten lounaanne (klo 10-15 välillä) arkisin?

- 1 kotona
- 2 ravintolassa tai baarissa
- 3 työpaikkaruokalassa
- 4 muualla kuin mainituissa paikoissa
- 5 en syö lounasta ollenkaan

56. Syöttekö useimmiten

- 1 lämpimän aterian sekä lounaalla että päivällisellä
- 2 vain yhden lämpimän aterian: lounaan (klo 10-15 välillä)
- 3 vain yhden lämpimän aterian: päivällisen (klo 15-20 välillä)
- 4 en syö lainkaan lämpimiä aterioita

57. Syöttekö yleensä aamupalaa?

- 1 en
- 2 kyllä

58. Mitä rasvaa käytätte enimmäkseen leiväillä ?

- 1 ei mitään
- 2 kevytlevitettä, jossa 40 % tai 60 % rasvaa (esim. Voilevi, Kevyt linja, Kevyt Becel, Kevyt Maukas, Kevyempi Flora, Kevyempi Keiju)
- 3 kasvisterolivalmistetta (Benecol)
- 4 rasiaan pakattua margariinia tai rasvalevitettä (esim. Flora, Becel, Voimix, Keiju, Diva, Kultarypsi)
- 5 voi-kasviöljyseosta (esim. Voimariini, Enilet)
- 6 voita

59. Mitä rasvaa kotonanne käytetään enimmäkseen ruoan valmistuksessa?

- 1 kasviöljyä
- 2 kevytlevitettä, jossa 60 % rasvaa (Kevyempi Flora, Kevyempi Keiju)
- 3 kasvisterolivalmistetta (Benecol)
- 4 rasiaan pakattua margariinia tai rasvalevitettä (esim. Flora, Becel, Voimix, Keiju, Diva, Kultarypsi)
- 5 talousmargariinia (esim. Milda, Sunnuntai)
- 6 voi-kasviöljyseosta (esim. Voimariini, Enilet)
- 7 voita
- 8 ei mitään rasvaa

60. Mitä rasvaa kotonanne enimmäkseen käytetään leivonnassa?

- 1 kasviöljyä
- 2 kevytlevitettä, jossa 60 % rasvaa (esim. Kevyempi Flora, Voilevi 60)
- 3 kasvisterolivalmistetta (Benecol)
- 4 rasiaan pakattua margariinia tai rasvalevitettä (esim. Flora, Becel, Voimix, Keiju, Diva, Kultarypsi)
- 5 talousmargariinia (esim. Milda, Sunnuntai)
- 6 voi-kasviöljyseosta (esim. Voimariini, Enilet)
- 7 voita
- 8 ei mitään rasvaa

61. Kuinka monta lasillista maitoa tai piimää (1 lasillinen on 2dl) juotte tavallisesti päivässä? Merkitkää 0, jos ette juo lainkaan.

maitoa lasillista

piimää lasillista

62. Jos juotte maitoa, käytättekö tavallisesti

- 1 täysmaitoa (tavallinen lehmänmaito, vanhanajan maito)
- 2 kulutusmaitoa
- 3 kevytmaitoa
- 4 ykkösmaitoa
- 5 rasvatonta maitoa
- 6 en juo maitoa

63. Kuinka monta kananmunaa (keitettynä tai paistettuna) syötte tavallisesti viikossa? Merkitkää 0, jos ette lainkaan.

kananmunia kpl

64. Kuinka monta purkillista jogurttia tai viiliä (1,5 tai 2 dl) syötte tavallisesti viikossa (7 pv)? Merkitkää 0, jos ette lainkaan.

jogurttia (rasvaa 2.0 - 3.5 %) purkillista

rasvatonta jogurttia purkillista

viiliä (rasvaa 2.0 - 3.9 %) purkillista

vähärasvaista viiliä (rasvaa 1 %) purkillista

65. Miten usein olette syönyt vihanneksia tai juureksia (ei perunaa) viimeksi kuluneen viikon (7 pv) aikana sellaisenaan, raasteena tai tuoresalaattina?

- 1 en kertaakaan
- 2 1 - 2 päivänä
- 3 3 - 5 päivänä
- 4 6 - 7 päivänä

66. Kuinka usein söitte viimeksi kuluneen viikon aikana seuraavia ruokia?
Rengastakaa sopiva vaihtoehto kunkin ruokaryhmän kohdalla.

	en kertaakaan	1 - 2 päivänä	3 - 5 päivänä	6 - 7 päivänä
- makkararuokia (esim. nakkikastike, uunimakkara)	1	2	3	4
- liharuokia (esim. palapaisti, jauhelihakastike)	1	2	3	4
- kanaa tai broileria	1	2	3	4
- kalaruokia (esim. kalakeitto, kalapuikot) ...	1	2	3	4
- hampurilaisia tms. pikaruokaa	1	2	3	4
- kasvisruokia	1	2	3	4

67. Kuinka usein söitte viimeksi kuluneen viikon aikana juustoja?

	en kertaakaan	kerran viikossa	pari kertaa viikossa	lähes joka päivä	kerran päivässä tai useammin
- rasvaisia juustoja	1	2	3	4	5
(esim. Edam, Emmental, Oltermanni)					
- vähärasvaisia juustoja	1	2	3	4	5
(esim. Viva, Minora, Laihis)					

68. Minkälaista juustoa tavallisesti käytätte (ei koske sulatejuustoa)?

- 1 kasvirasvajuustoa
2 tavallista juustoa
3 en käytä juustoa

69. Montako leipäviipaletta syötte tavallisesti päivittäin? Merkitkää 0, jos ette lainkaan.

tummaa leipää (ruis-, näkkileipä ym.)

viipaletta päivässä

seka-, hiiva-, graham-, kauraleipää

viipaletta päivässä

ranskanleipää, polakkaa

viipaletta päivässä

70. Miten usein olette syönyt hedelmiä sellaisenaan tai salaattina viimeksi kuluneen viikon (7 pv) aikana?

- 1 en kertaakaan
2 1 - 2 päivänä
3 3 - 5 päivänä
4 6 - 7 päivänä

71. Miten usein olette syönyt marjoja sellaisenaan (myös esim. jälkiruokien yhteydessä) viimeksi kuluneen viikon (7 pv) aikana?

- 1 en kertaakaan
2 1 - 2 päivänä
3 3 - 5 päivänä
4 6 - 7 päivänä

72. Kuinka monta kupillista juotte kahvia ja teetä tavallisesti päivässä? Merkitkää 0, jos ette juo lainkaan.

kahvia kupillista

teetä kupillista

73. Miten usein syötte makeaa kahvipäätä (pullaa, kakkua, pikkuleipiä tms.)?

- 1 en koskaan
- 2 kerran viikossa tai harvemmin
- 3 muutaman kerran viikossa
- 4 kerran päivässä tai useammin

74. Miten usein syötte jäätelöä?

- 1 en koskaan
- 2 kerran viikossa tai harvemmin
- 3 muutaman kerran viikossa
- 4 kerran päivässä tai useammin

75. Minkälaista jäätelöä tavallisesti käytätte?

- 1 kasvirasvajäätelöä
- 2 maito- tai kermajäätelöä
- 3 en käytä jäätelöä

76. Montako sokeripalaa tai teelusikallista hienoa sokeria käytätte juoessanne yhden kupillisen kahvia tai teetä? Merkitkää 0, jos ette lainkaan.

palaa tai lusikallista sokeria yhdessä kupillisessa kahvia

palaa tai lusikallista sokeria yhdessä kupillisessa teetä

77. Kuinka usein lisäätte ruokaanne suolaa pöydässä?

- 1 en juuri koskaan
- 2 yleensä silloin, kun ruoka ei maistu riittävän suolaiselta
- 3 jokseenkin aina ennen maistamista

78. Mitä suolaa kotonanne pääasiassa käytetään?

- 1 tavallista jodipitoista ruokasuolaa (esim. Jozo, Junior, Meira)
- 2 merisuolaa
- 3 mineraalisuolaa (esim. Pan-suola, Seltin)
- 4 muuta (esim. maustesuolat)
- 5 ei käytetä suolaa

79. Millaista voita tai margariinia tavallisesti käytätte?

- 1 normaalisuolaista
- 2 voimakassuolaista
- 3 vähäsuolaista tai suolatonta
- 4 en käytä lainkaan voita tai margariinia

80. Kuinka usein tavallisesti syötte ateriaksi kaupan valmisruokia (esim. silakkalaatikkoa, lihapullia, hernekeittoa, pizaa)?

- 1 päivittäin
- 2 2 - 3 kertaa viikossa
- 3 kerran viikossa
- 4 2 - 3 kertaa kuukaudessa
- 5 muutaman kerran vuodessa tai harvemmin
- 6 en koskaan

81. Oletteko viimeksi kuluneen vuoden aikana muuttanut tottumuksianne terveydellisten näkökohtien perusteella?

kyllä

vähentänyt rasvan määrää 1
muuttanut rasvan laatua 1
lisännyt kasvien käyttöä 1
vähentänyt sokerin käyttöä 1
vähentänyt suolan käyttöä 1
lisännyt liikuntaa 1
vähentänyt alkoholin käyttöä 1
vähentänyt tupakointia 1
laihuttanut 1

ALKOHOLIN KÄYTTÖ

82. Oletteko viimeksi kuluneen vuoden (12 kk) aikana käyttänyt mitään alkoholijuomia (olutta, viiniä tai väkeviä)?

- 1 kyllä
- 2 en

83. Montako lasillista (tavallista ravintola-annosta) tai pullollista olette juonut edellisen viikon (edelliset 7 vrk) aikana seuraavia: Ellette ole juonut yhtään, merkitkää 0.

olutta (IVA tai III) pullollista (1/3 l)

long drink-juomia pullollista (1/3 l)

väkevää alkoholia ravintola-annosta

viiniä tai vastaavaa lasillista

84. Mitä olutta juotte tavallisesti?

- 1 en juo olutta
- 2 keskiolutta
- 3 keskiolutta ja A-olutta suunnilleen yhtä usein
- 4 A-olutta

85. Kuinka usein tavallisesti nautitte väkeviä alkoholijuomia tai viinaa?

- 1 päivittäin
- 2 2 - 3 kertaa viikossa
- 3 kerran viikossa
- 4 2 - 3 kertaa kuukaudessa
- 5 muutaman kerran vuodessa tai harvemmin
- 6 en koskaan

PITUUS, PAINO JA LIIKUNTA

86. Kuinka pitkä olette?

cm

87. Miten paljon painatte kevyissä vaatteissa punnittuna?

kg

88. Onko painonne muuttunut viimeksi kuluneen vuoden (12 kk) aikana?

- 1 ei, se on pysynyt ennallaan
- 2 kyllä, olen lihonut
- 3 kyllä, olen laihtunut

89. Jos olette laihtunut, minkä luulette aiheuttaneen laihtumisen?

- 0 en ole laihtunut
- 1 olen ollut laihdutuskuurilla
- 2 olen ollut sairaana, eikä minulla ole ollut ruokahalua
- 3 ruokahaluni on vähentynyt muista syistä
- 4 minulla ei ole ollut varaa syödä tarpeeksi
- 5 muu syy, mikä? _____

90. Jos olette lihonut, minkä luulette aiheuttaneen lihomisen?

- 0 en ole lihonut
- 1 liikunta on jäänyt vähemmälle
- 2 ruokahaluni on kasvanut, kun ei ole ollut muuta tekemistä
- 3 ruokahaluni on kasvanut muista syistä
- 4 minulla ei ole ollut varaa syödä kasviksia ja muita kevyitä ruokia
- 5 muu syy, mikä? _____

91. Kuinka monta minuuttia kävelette tai pyöräilette työmatkoillanne? Huom. tarkoittaa meno- ja tulomatkaan yhteensä käytettyä aikaa.

- 1 en ole työssä tai työ on kotona
- 2 kuljen työmatkan kokonaan moottoriajoneuvolla
- 3 alle 15 minuuttia päivässä
- 4 15 - 30 minuuttia päivässä
- 5 30 - 60 minuuttia päivässä
- 6 yli tunnin päivässä

92. Kuinka usein harrastatte vapaa-ajan liikuntaa vähintään puoli tuntia niin, että ainakin lievästi hengästyte ja hikoilette?

- 1 päivittäin
- 2 4 - 6 kertaa viikossa
- 3 2 - 3 kertaa viikossa
- 4 kerran viikossa
- 5 2 - 3 kertaa kuukaudessa
- 6 muutaman kerran vuodessa tai harvemmin
- 7 en voi vamman tai sairauden vuoksi harrastaa liikuntaa

LIKENNETURVALLISUUS

93. Käytättekö heijastinta liikkeessanne pimeään aikaan valaistujen katujen ulkopuolella?

- 1 yleensä aina
- 2 joskus
- 3 en koskaan
- 4 en koskaan liiku valaistun kadun ulkopuolella

94. Käytättekö kypärää liikkeessanne polkupyörällä?

- 1 yleensä aina
- 2 joskus
- 3 en koskaan
- 4 en pyöräile koskaan (siirtykää kysymykseen 96)

95. Mikäli ette käytä kypärää, mitkä tekijät mielestänne estävät kypärän käyttöä pyöräillessänne?

Merkitkää kolme mielestänne tärkeintä tekijää numeroimalla tärkeysjärjestys vaihtoehtojen kohdalle varattuun tilaan.

- 1 = tärkein tekijä
2 = toiseksi tärkein tekijä
3 = kolmanneksi tärkein tekijä

- ajan varoen
- kypärän käyttö on epämukavaa
- en luota sen lisäävän turvallisuuttani
- kypärä on ruma
- ajan ainoastaan lyhyitä matkoja
- tukka litistyy
- ajatus kypärän käytöstä on vastenmielinen
- kypärä on kallis
- en ole saanut ostetuksi kypärää
- kypärää on hankala pitää mukana tai jättää säilytykseen
- en usko joutuvani onnettomuuteen
- muu syy, mikä _____

96. Käytättekö turvavyötä ajaessanne tai matkustessanne auton etupenkillä?

- 1 yleensä aina
- 2 joskus
- 3 en koskaan
- 4 en koskaan liiku henkilöautolla

97. Käytättekö turvavyötä matkustaessanne auton takapenkillä?

- 1 yleensä aina
- 2 joskus
- 3 en koskaan
- 4 turvavyötä ei ole takapenkillä
- 5 en koskaan matkusta takapenkillä

98. Tiedättekö jonkun läheisen ystävänne ajaneen autoa alkoholia nauttineena edellisen vuoden aikana?

- 1 en
- 2 kyllä
- 3 en osaa sanoa

MUUTA

99. Mainitkaa mielestänne tärkein syy siihen, että suomalaisen aikuisväestön sairastavuus on varsin suuri. Huom. rengastakaa vain yksi vaihtoehto.

- 1 virheellinen ravinto
- 2 stressi, vaikeat elinolosuhteet, raskas työ
- 3 tupakointi
- 4 liikunnan puute
- 5 hivenaineiden, vitamiinien ym. puute (maaperä, ravinto)
- 6 ylipaino
- 7 perintötekijät
- 8 alkoholi
- 9 terveyspalvelujen puutteellisuus
- 0 muu, mikä? _____

100. Miten usein viimeksi kuluneen kuukauden (30pv) aikana olette...

Rengastakaa jokaiselta riviltä sen vaihtoehdon numero, joka mielestänne parhaalla tavalla kuvaa mielipidettänne tai tilannettanne viimeisen kuukauden aikana.

	koko ajan	suurimmaksi osaksi	silloin tällöin	harvoin	en ollenkaan
eristäytynyt ympärillänne olevista ihmisistä	1	2	3	4	5
tuntenut myönteisiä tunteita muita kohtaan	1	2	3	4	5
osoittanut huonoa tuulta, käyttäytynyt huonosti läheisiä kohtaan	1	2	3	4	5
asettanut kohtuuttomia vaatimuksia perheellenne ja ystäville	1	2	3	4	5
tullut hyvin toimeen muiden kanssa	1	2	3	4	5
tuntenut itsenne rakastetuksi ja tarpeelliseksi	1	2	3	4	5
tuntenut itsenne yksinäiseksi	1	2	3	4	5
saanut apua joltakulta tarvitessanne	1	2	3	4	5

101. Onko Teille viimeksi kuluneen vuoden aikana (12 kk) sattunut jokin seuraavista tapaturmista, jolloin olette tarvinnut lääkärin hoitoa?

kyllä

Liikennetapaturma, jossa moottori-ajoneuvo oli mukana	1
Muu liikennetapaturma (esim. polkupyörällä)	1
Työtapaturma (ei kuitenkaan työmatkalla tapahtunut)	1
Kotitapaturma (kotona tai pihapiirissä)	1
Urheilutapaturma (kunto- tai kilpaurheilussa)	1
Muu vapaa-ajan tapaturma	1
Muu tapaturma	1

102. Tänä keväänä järjestetään kansainvälinen tupakoinnin lopettamiskilpailu "Lopeta ja voita" (alkaen 2.5.1996). Oletteko kuullut tästä kilpailusta?

- 1 en
2 kyllä

103. Aiotteko osallistua tai oletteko osallistunut tähän kilpailuun?

- 1 en ole tupakoitsija
2 en
3 kyllä

104. Oletteko kannustanut tai aiotteko kannustaa jotakin tupakoijaa osallistumaan?

- 1 en
2 kyllä
3 en tiedä

105. Mistä kuulitte ensimmäistä kertaa tästä "Lopeta ja voita"-kilpailusta?

- 0 en ole kuullut kilpailusta
1 radiosta tai televisiosta
2 sanomalehdestä
3 aikakauslehdestä
4 perheenjäseneltä
5 terveydenhuoltohenkilökunnalta
6 muilta henkilöiltä
7 kilpailujulisteesta
8 muualta, mistä: _____

106. **Tiedätkö tuttavienne joukossa jonkun, joka viimeksi kuluneen vuoden (12 kk) aikana on kokeillut huumaavia aineita (hasista, marihuanaa, amfetamiinia, heroiniä)?**

- 1 en tiedä ketään
- 2 tiedän yhden henkilön
- 3 tiedän 2-5 henkilöä
- 4 tiedän useampia kuin 5 henkilöä

Seuraavat kysymykset kuuluvat kansainväliseen ristiriitojen ratkaisumalleja koskevaan tutkimukseen.

107. **Ihmisillä on oikeus pitää tiettyihin kulttuureihin ja kansallisuuksiin kuuluvat poissa naapurustostaan. Olen:**

- 1 vahvasti samaa mieltä
- 2 samaa mieltä
- 3 eri mieltä
- 4 vahvasti eri mieltä
- 5 en osaa sanoa

108. **En haluaisi, että afrikkalaisia muuttaisi lähimmäksi naapurikseni. Olen:**

- 1 vahvasti samaa mieltä
- 2 samaa mieltä
- 3 eri mieltä
- 4 vahvasti eri mieltä
- 5 en osaa sanoa

109. **En haluaisi, että venäläisiä muuttaisi lähimmäksi naapurikseni. Olen:**

- 1 vahvasti samaa mieltä
- 2 samaa mieltä
- 3 eri mieltä
- 4 vahvasti eri mieltä
- 5 en osaa sanoa

110. **Tiettyihin kulttuureihin ja kansallisuuksiin kuuluvat (ulkomaalaiset) lisäävät huomattavasti sellaisia ongelmia kuin rikollisuutta, huumeita, sairauksia jne. maassamme. Olen:**

- 1 vahvasti samaa mieltä
- 2 samaa mieltä
- 3 eri mieltä
- 4 vahvasti eri mieltä
- 5 en osaa sanoa

111. **Jos suutun, voin joskus haukkua ulkomaalaista ja käyttää nimityksiä, jotka viittaavat hänen kansallisuuteensa tai ihonväriinsä. Olen:**

- 1 vahvasti samaa mieltä
- 2 samaa mieltä
- 3 eri mieltä
- 4 vahvasti eri mieltä
- 5 en osaa sanoa

Seuraavat kysymykset kuuluvat kansainväliseen tupakointitutkimukseen.

112. **Pitääkö mielestänne tupakan ja tupakatuotteiden myymisen olla kiellettyä alle 18 -vuotiaille?**

- 1 ei
- 2 kyllä
- 3 vaikea sanoa

113. **Pitääkö mielestänne tupakkatuotteiden mainostamisen olla kiellettyä?**

- 1 ei
- 2 kyllä
- 3 vaikea sanoa

114. **Pitääkö mielestänne tupakoinnin olla kiellettyä julkisissa rakennuksissa, liikennevälineissä ja työpaikoilla?**

- 1 ei
- 2 kyllä
- 3 vaikea sanoa

115. **Ovatko tupakkatuotteet Suomessa mielestänne**

- 1 kalliita
- 2 kohtuuhintaisia
- 3 halpoja

116. **Pitäisikö Teidän mielestänne tupakkaveroa nostaa Suomessa?**

- 1 ei
- 2 kyllä
- 3 vaikea sanoa

KYSYMYKSET 117-124

VAIN NAISILLE:

117. **Oletteko koskaan ollut rintojen röntgenkuvauksessa eli mammo-
grafiassa?**

- 1 en koskaan
- 2 kyllä, joukkotarkastuksen yhteydessä
- 3 kyllä, osana työterveyshuoltoa
- 4 kyllä, muuten lääkärin lähettämänä
- 5 en osaa sanoa

Jos vastasitte kyllä, tapahtuiko joku näistä kerroista viimeisen vuoden (12 kk) aikana?

- 1 kyllä
- 2 ei

118. **Onko Teiltä koskaan otettu kohdunkaulan irtosolunäytettä eli PAPA-koetta?**

- 1 ei koskaan
- 2 kyllä, joukkotarkastuksessa
- 3 kyllä, gynekologin vastaanotolla
- 4 kyllä, muun lääkärin tutkimuksessa
- 5 en osaa sanoa

Jos vastasitte kyllä, tapahtuiko joku näistä kerroista viimeisen vuoden (12 kk) aikana?

- 1 kyllä
- 2 ei

119. **Onko lääkäri tai muu terveydenhoitohenkilö koskaan tutkinut rintojanne käsin tunnustelemalla? Kuinka usein?**

- 1 useammin kuin kerran vuodessa
- 2 noin kerran vuodessa
- 3 muutaman vuoden välein
- 4 noin kerran viidessä vuodessa
- 5 harvemmin kuin kerran viidessä vuodessa
- 6 ei koskaan
- 7 en osaa sanoa

120. **Kuinka usein tutkitte itse rintanne?**

- 1 viikottain tai useammin
- 2 kerran kuussa
- 3 silloin tällöin
- 4 erittäin harvoin
- 5 en tutki itse
- 6 en osaa sanoa

121. **Oletteko koskaan käyttänyt vaihdevuosien hormonilääkkeitä (estrogeeneja tai yhdistelmävalmisteita pillereinä, geelinä, voiteena tai laastarina)? Ympyröikää tarvittaessa useampi vaihtoehto.**

- 1 en
- 2 olen käyttänyt hormonipitoista geeliä tai voidetta
- 3 olen käyttänyt hormonipillereitä
- 4 olen käyttänyt hormonilaastareita
- 5 minulla on hormonikierukka

122. **Kuinka kauan yhteensä olette käyttänyt vaihdevuosien hormonilääkkeitä?**

_____ vuotta

123. **Oletteko käyttänyt viimeisen kuukauden (30 pv) aikana hormonilääkkeitä?**

- 1 en
- 2 kyllä, estrogeeneja (esim. Estrogel, Evorel, Progynova)
- 3 kyllä, yhdistelmähoitoa (estrogeeneja ja progestiineja, esim. Divina, Estracomb)
- 4 kyllä, progestiineja (esim. Provera, Megestin)
- 5 kyllä, muita kuin ylläolevia, mitä: _____

124. Minkä vuoksi saatte/saitte hormonihoitoa vaihdevuosien aikana tai niiden jälkeen?
Ympyröikää tarvittaessa useampi vaihtoehto.

	kyllä	ei
hikoilu, unettomuus tms. vaihdevuosioireet	1	2
vuotohäiriöt	1	2
osteoporoosin ehkäisy	1	2
en tiedä, mutta lääkäri suositteli	1	2
muu syy, mikä: _____	1	2

Pyydämme Teitä vielä ystävällisesti tarkistamaan, että olette vastannut jokaiseen kysymykseen.

KIITOS

AIKUISVÄESTÖN TERVEYSKÄYTTÄYTYMISSEURANNAN JULKAISUT 1979 - 1996
Publications on monitoring the adult health behaviour 1979 - 1996

A. Alkuperäisartikkelit ja katsaukset
Original articles and reviews

Puska P, Koskela K, McAlister A, Pallonen U, Björkqvist S, Virtamo J, Airaksinen K, Homan K, Vartiainen E: **A comprehensive television smoking cessation programme in Finland: background, principles and evaluation.** *Int J Health Educ* 1979; 18: 7-8.

Puska P, McAlister A, Pekkola J, Koskela K: **Television in health promotion: evaluation of a national programme in Finland.** *Int J Health Educ* 1981; 24(suppl.): 1-14.

Puska P, Wiio J, McAlister A, Koskela K, Smolander A, Pekkola J, Maccoby N: **Mass media in national health promotion: development and evaluation of theory-based method (the "Key to health" TV program in 1982 in Finland).** In: *The Yearbook of the Health Education Research* 1984, pp. 161-176. Publications of the National Board of Health, Finland. Health Education. Series Original Reports 5/1984.

Puska P, Wiio J, McAlister A, Koskela K, Smolander A, Pekkola J, Maccoby N: **Planned use of mass media in national health promotion: the "Keys to health" tv program in 1982 in Finland.** *Can J Public Health* 1985; 76: 336-342.

Piha T, Niemensivu H, Puska P: **Trends in smoking habits of Finnish adult population in 1978-84.** *Scand J Soc Med* 1986; 14: 47.

Tuutti H, Piha T, Hämäläinen P: **Trends in edentulousness among 40 to 64-year-old Finns.** *Proc Finn Dent Soc* 1986; 82(1): 20-3.

Puska P, McAlister A, Niemensivu H, Piha T, Wiio J, Koskela K: **A television format for national health promotion: Finland's "Keys to health".** *Public Health Reports* 1987; 102(3): 263-269.

Tuutti H, Hämäläinen P, Piha T: **Trends in dental status in young Finnish adults.** *Proc Finn Dent Soc* 1987; 83: 265-8.

Kuusipalo J, Mikkola M, Moisio S, Puska P: **Two years of the East Finland berry and vegetable project: an offshoot of the North Karelia Project.** In: *Health Promotion* 3 (3): 313-317. Oxford University Press 1988.

Puska P, Vartiainen E, Korhonen HJ, Kartovaara L, Berg M-A, Pietinen P, Nissinen A, Tuomilehto J: **The North Karelia Project: results from a major national demonstration project on CHD prevention in Finland since 1972.** In: Leaf A, Weber PC (eds.) *Atherosclerosis Reviews* 1990; 21: 109-117. Raven Press, New York, 1990.

Korhonen HJ, Niemensivu H, Piha T, Koskela K, Wiio J, Johnson CA, Puska P: **National TV smoking cessation program and contest in Finland.** *Prev Med* 1992; 21: 74-87.

Prättälä R, Berg M-A, Puska P: **Diminishing or increasing contrasts? Social class variation in Finnish food consumption patterns, 1979-1990.** *Eur J Clin Nutr* 1992; 46: 279-287.

Rahkonen O, Berg M-A, Puska P: **The development of smoking in Finland from 1987 to 1990.** *Br J Addict* 1992; 87: 103-110.

Korhonen HJ, Puska P, Lipand A, Kasmel A: **Combining mass media and contest in smoking cessation.** *Hygie* 1993; 12: 15-18.

Leino PI, Berg M-A, Puska P: **Is back pain increasing? Results from national surveys in Finland during 1978/9-1992.** *Scand J Rheumatol* 1994; 23: 269-76.

Prättälä R, Karisto A, Berg M-A: **Consistency and variation in unhealthy behaviour among Finnish men, 1982-1990.** *Soc Sci Med* 1994; 39: 115-122.

Puska P: **Health promotion challenges for countries of the former Soviet Union: results from collaboration between Estonia, Russian Karelia and Finland.** *Health Promotion International* 1995; 10: 219-228.

Rahkonen O, Berg M-A, Puska P: **Relationship between educational status, gender and smoking in Finland, 1978-1992.** Health Promotion International 1995; 10: 115-120.

Telivuo M, Kallio P, Berg M-A, Korhonen HJ, Murtomaa H: **Smoking and oral health: A population survey in Finland.** J Publ Health Dentistry 1995; 55: 133-138.

Kosunen E, Rimpela A, Kaprio J, Berg M-A: **Oral contraceptives and Smoking: Time Trends for a Risk Behaviour in Finland.** Eur J Publ Health 1996 (in press).

Prättälä R, Laaksonen M, Rahkonen O: **Smoking and unhealthy food habits . How stable is the association?** Eur J Publ Health 1996 (in press).

Puska P: **Monitoring of health related lifestyles.** Promotion & Education 1996; 3: 22.

**B. Kotimaisilla kielillä julkaistut alkuperäisartikkelit ja katsaukset
Original articles and reviews published in domestic languages**

Puska P, Airaksinen K, Koskela K, Mäki J: **Suomalaisen aikuisväestön terveystietoisuus keuhkokuumeella 1978.** Suom Lääkäril 1979; 34: 859-862.

Puska P, Koskela K, McAlister A, Pallonen U, Björkqvist S, Virtamo J, Airaksinen K, Homan K, Vartiainen E: **Tupakastavieroituskurssi TV2:ssa. Yhteenveto arviointitutkimuksen tuloksista.** Sosiaalilääket Aikakausil 1979; 16: 41-42.

Pietinen P, Piha T, Puska P: **Ketkä Suomessa käyttävät vitamiini- ja kivennäisainevalmisteita ja luontaistuotteita.** Suom Lääkäril 1984; 39(35): 3067-71.

Piha T, Kuulasmaa K, Puska P: **Eräiden oireiden yleisyyden ja koetun terveyden kehitys Suomessa 1979-83.** Sos Lääket Aikak 1986; 23(4): 335-7.

Piha T, Niemensivu H, Eronen A: **Suomalaisen aikuisväestön terveystietoisuuden muutoksia vuosina 1978-1985.** Lääkintöhallituksen julkaisuja, terveystietoisuus, tilastot ja selvitykset 3/1986. Lääkintöhallitus. Helsinki 1986.

Piha T: **Tupakoivista yli puolet haluaisi lopettaa - miten hammaslääkäri voi olla avuksi?** Suom Hammaslääkäril 1988; 35(13): 720-2.

Berg M-A, Pietinen P, Puska P: **Ravintovalistuksen teho.** Suom Lääkäril 1991; 46: 253-259.

Puska P, Berg M-A, Korhonen HJ, Vartiainen E: **Aikuisten tupakointi Suomessa viime vuosina.** Suom Lääkäril 1991; 46: 2332-2335.

Vartiainen E, Korhonen HJ, Puska P, Berg M-A: **Miksi tupakointi ei vähene Suomessa?** Suom Lääkäril 1991; 26: 2439-2441.

Vartiainen E, Mustaniemi H, Urjanheimo E-L, Muuttoranta A, Vänskä O, Kuosmanen P, Korhonen HJ, Pietinen P, Berg M-A, Puska P: **Pohjois-Karjalan kolesteroli-projekti: Koko väestön kolesterolimittaus onnistuu.** Suom lääkäri 1991; 46: 40-3.

Prättälä R, Berg M-A, Puska P: **Työntekijä- ja toimihenkilömiesten elintavat 1978-1990.** Sosiaalilääket Aikakausil 1993; 30: 122-133.

Rahkonen O, Berg M-A, Puska P: **Koulutusryhmien väliset erot tupakoinnissa 1978-1992.** Suom Lääkäril 1993; 48: 2345-2348.

Viinamäki H, Koskela K, Korhonen HJ, Puska P: **Televisio-ohjelma, mini-interventio ja tupakoinnin lopettaminen.** Terveystietoisuustutkimuksen vuosikirja 1992: 151-159. Sosiaali- ja terveysministeriön Selvityksiä 1993: 1.

Lahelma E, Berg M-A, Helakorpi S, Prättälä R, Rahkonen O, Puska P: **Suomalaisten aikuisten koettu terveydentila ja terveystietoisuus 1978-93.** Suom Lääkäril 1994; 49: 2213-2227.

Leino P, Berg M-A, Puska P: **Ovatko suomalaisten selkä- ja nivelvaivat sittenkään lisääntymässä?** Suom Lääkäril 1994; 49: 283-289.

Puska P, Berg M-A, Matilainen T, Torppa J, Vartiainen E: **Virolle ja Karjalalle apua kansanterveyden kohentamisessa.** Sos Aikakausik 1994; 88: 36-43

Rahkonen O, Helakorpi S, Berg M-A, Puska P: **Nuorten aikuisten tupakointi 1978-1993.** Suom Lääkäril 1994; 49: 63-67.

Rahkonen O, Helakorpi S, Karisto A, Paakkanen P, Simpura J: **Keskioluen uusi tuleminen.** Alkoholipolitiikka 1994; 59: 331-339.

Pekkanen J, Rahkonen O, Prättälä R: **Elintapojejn ja riskitekijöiden sosiaaliryhmittäiset erot ja niiden muutokset.** Sosiaalilääketieteellinen Aikakauslehti 1995; 32: 349-355.

Rahkonen O, Helakorpi S, Karisto A, Paakkanen P, Simpura J: **Mellanölets renässans.** Nordisk Alkoholtidskrift 1995; 12, 63-71.

Tanskanen A, Viinamäki H, Korhonen HJ, Urjanheimo E-L, Puska P: **Mielenterveyden vaikutus tupakoinnin lopettamiseen.** Suom Lääkäril 1996; 31:

C. **Oppikirjat ja oppikirjojen kappaleet** **Textbooks and chapters in textbooks**

Puska P: **Experiences with the use of television in national health promotion in Finland.** In: Meyer (ed.) Health Education by Television and Radio. Communication Research and Broadcasting n:o 5. K G Saur, München 1981: 167-176.

Puska P, McAlister A, Koskela K, Pekkola J, Smolander A, Maccoby N: **Use of television in national health promotion: experiences from Finland.** In: Hastings and Davies (eds.) Health Education and the Media. Pergamon Press, Oxford 1981: 143-157.

Piha T, Nissinen A, Tuomilehto J, Puska P: **The frequency of blood pressure measurements in the community during an intensified hypertension programme.** In: Eimeren W, Engelbrecht R, Flagle CD (eds.) 3rd Conference on System Science in Health Care. Springer Verlag, Berlin, Heidelberg 1984: 94-97.

Piha T, Niemensivu H, Puska P: **Ennakkotietoja aikuisväestön terveyskäyttäytymisestä keväällä 1985.** Kirjassa: Laine K, Tamminen T, Perttula S, Markkanen S (toim.) Terveyskasvatuksen vuosikirja 1985. Lääkintöhallituksen julkaisuja, terveyskasvatus, tutkimukset 4/1985. Kirjapaino R.K. Virtanen, Helsinki 1985: 57-64.

Niemensivu H, Piha T, Kivelä S-L, Puska P: **Smoking habits among the elderly population of Finland.** In: Congress-Proceedings. 8th Scandinavian Congress of Gerontology, Tampere, May 25th-28th 1986: 315-318.

Piha T, Kivelä S-L, Niemensivu H, Eronen A: **Suomalaisten eläkeikäisten terveyskäyttäytyminen.** Kirjassa: Terveyskasvatuksen vuosikirja 1987. Lääkintöhallituksen julkaisuja, terveyskasvatus, tutkimukset/1987. Kirjapaino R.K. Virtanen, Helsinki 1987: 93-103.

Karisto A, Prättälä R, Berg M-A: **Hyvät, pahat ja rumat? Epäterveellisten elämäntapojen kasautumisesta.** Kirjassa: Karisto A, Lahelma E, Rahkonen O (toim.) Terveys sosiologia. WSOY 1992: 121-139.

Prättälä R, Berg M-A, Leino P, Puska P: **Raskas työ - raskaat tavat. Suomalaismiesten elintavat eri ammattiryhmissä 1978-1990.** LEL Työeläkekassan julkaisuja 20:1992. Vammalan kirjapaino Oy, Vammala 1992.

Karisto A, Prättälä R, Berg M-A: **The good, the bad and the ugly? Differences and changes in health related lifestyles.** In: Kjaernes U, Holm L, Ekström M, Furst E, Prättälä R (eds.) Regulation markets - regulating people. On food and nutrition policy. Novus, Oslo. 1992: 185-204.

Karisto A, Tuominen M: **"Ota ote elämästäsi, tartu tuoppiin".** Teoksessa Keskinen V (toim.) Lama avaa, lama sulkee. Helsingin kaupungin tietokeskuksen julkaisuja 11: 1994, 171-181.

Prättälä R, Helakorpi S, Luoto R, Uutela A: **Unemployment and food habits in Finland in 1995.** In: Köhler B, Feichtinger E, Barlösius E (eds.) *Poverty and Food in Welfare Societies.* Sigma. Berlin. 1996: Submitted.

Helakorpi S, Puska P: **Health behaviour changes in North Karelia.** In: Puska P, Tuomilehto J, Nissinen A, Vartiainen E (eds.) *The North Karelia Project, 20 Year Results and Experiences.* Helsinki 1995: 141-156.

**D. Muut kotimaisilla kielillä julkaistut
Other domestic publications**

Prättälä R, Berg M-A, Puska P: **Suomalaismiesten ruoankäyttötavat eri ammattiryhmissä.** *Kotitalous* 1993; 7-8: 40-43.

**E. Opinnäytetyöt
Theses**

Jokelainen T: **Työikäisen väestön ruoankäytön kehitys vuosina 1978-1985.** Pro gradu. Helsingin yliopisto, ravitsemustieteen laitos. Helsinki 1987.

Liimatta M: **Ateriapalvelujen käyttö, käyttäjät ja käyttöhalukkuus - Eläkeikäisen väestön terveystyöhygieniatutkimuksessa 1993.** Pro gradu. Helsingin yliopisto, soveltavan kemian ja mikrobiologian laitos. Helsinki 1993.

Uimonen T: **Pääosassa aivot: Terveet Aivot -terveysviestintäkampanjan vaikutukset kansalaisten tietoihin, asenteisiin ja käyttäytymiseen.** Pro gradu. Helsingin yliopisto, viestinnän laitos. Helsinki 1995.