

Antti Uutela • Satu Helakorpi • Pekka Puska

**ELÄKEIKÄISEN VÄESTÖN
TERVEYSKÄYTTÄYTYMINEN
KEVÄÄLLÄ 1997
JA SEN MUUTOKSET 1993-97**

**Health Behaviour among Finnish Elderly, Spring 1997
with trends 1993-97**

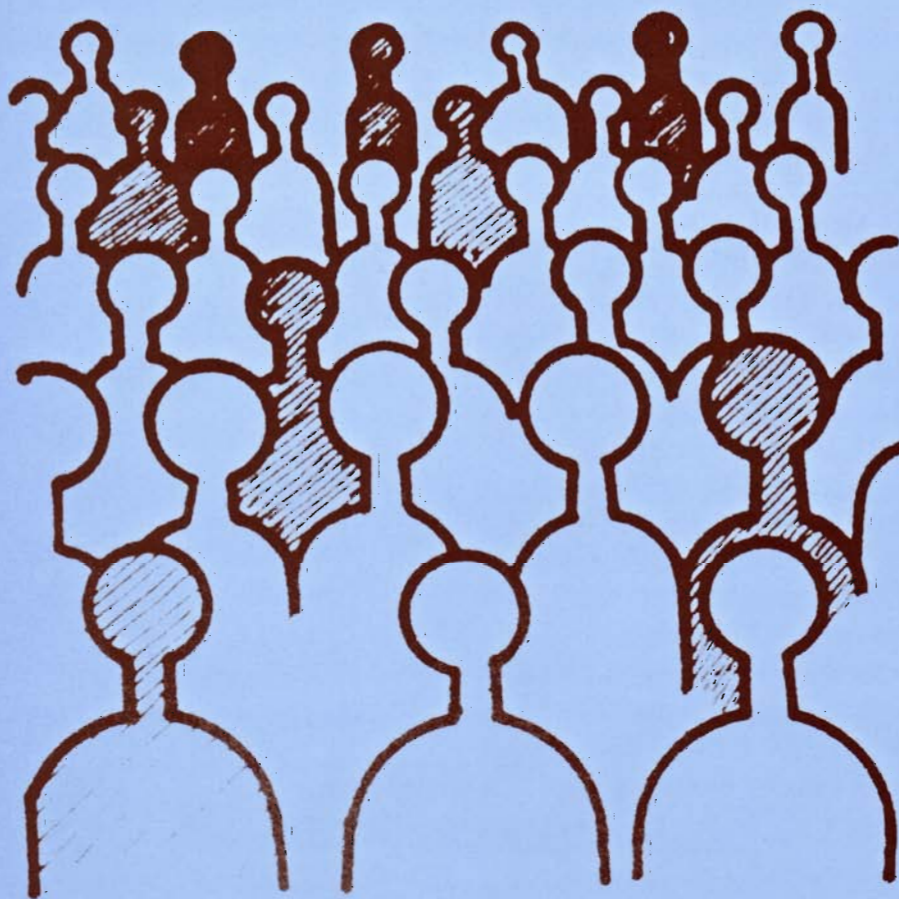

Kansanterveyslaitoksen Epidemiologian ja terveyden edistämisen osastolla (ETEO) tehdään kroonisiin kansantauteihin, niihin liittyviin elintapoihin sekä tautien ehkäisymahdollisuuksiin ja väestön terveyden edistämiseen liittyvää tutkimustyötä. Tämä raportti on laadittu osastolla toimivassa Terveyskasvatustutkimuksen yksikössä (TKTY), jonka tehtävänä on mm. seurata suomalaisen aikuisväestön terveyskäyttäytymistä, sen muuttumista ja liittymäkohtia sekä arvioida valtakunnallisia terveyskasvatus- ja terveyden edistämishjelmia.

Tässä julkaisussa esitellään tuloksia Kansanterveyslaitoksen Terveyskasvatustutkimuksen yksikön keväällä 1997 suorittamasta eläkeikäisen väestön terveyskäyttäytymisseurannasta. Tutkimuksen suorittamiseen on saatu tukea Sosiaali- ja terveysministeriöltä. Vastaavanlaiset kartoitukset on tehty vuosina 1985, 1987, 1989, 1993 ja 1995. Raporttia laadittaessa on pyritty mahdollisimman suureen vertailukelpoisuuteen edeltäviin ajankohtiin verrattuna.

Eläkeläistutkimusten kolmena ensimmäisenä tutkimuskertana vastaajien yläikärajaa asetettiin 79 vuotta, tämän jälkeen rajaa nostettiin viisi vuotta. Tämä raportti on ensimmäinen, jossa kosketellaan yhtenäisesti myös 80-84-vuotiaiden tietoja. Tutkimussarjan avulla on tarkoitus mm. eläkeläisväestön terveyskäyttäytymisen, terveydentilan ja palvelutarpeen kehittymistä Suomessa. Vuodesta 1985 tapahtuneen kehityksen ymmärtämiseksi on tämän julkaisun ohella suositeltavaa tarkastella myös sitä aikaisempaa julkaisua (Liimatta ym. 1994), jossa tarkastellaan 65-79-vuotiaita aikavälillä 1985-1993. Käsillä olevan raportin valmisteluun osallistuivat Kansanterveyslaitoksen Epidemiologian ja terveyden edistämisen osastolla professori Pekka Puska, laboratorionjohtaja Antti Uutela, tutkijat Satu Helakorpi ja Leena Ryynänen sekä erikoistutkija Mari-Anna Berg.

Terveyskasvatustutkimuksen yksikön henkilökunta v. 1999:

Pilvikki Absetz, PsM, tutkija
Meri Anttolainen, MMM, tutkija
Arja R. Aro, FT, erikoistutkija
Mari-Anna Berg, YTM, erikoistutkija
Anu Hakonen, VTM, tutkija
Ari Haukkala, VTM, tutkija
Heikki Heinonen, VTM, tutkija
Satu Helakorpi, VTM, tutkija
Ville Helasoja, VTM, tutkija
Tellervo Korhonen, FT, erikoistutkija
Mikko Laaksonen, VTM, tutkija
Olli Nummela, VTM, tutkija
Ritvä Prättälä, ETT, dos., erikoistutkija
Gunilla Rehnberg, PsM, tutkija
Gun Roos, Ph.D., ETM, erikoistutkija
Susanna Riihinen, tradenomi (HSO), toimistos sihteeri
Antti Uutela, VTT, dos., laboratorionjohtaja, yksikön päällikkö

W-4 900

Sij. 11



Kansanterveyslaitos
Folkhälsoinstitutet
National Public Health Institute

Kansanterveyslaitoksen julkaisuja
Publications of the National Public Health Institute

B5 / 1999

Antti Uutela • Satu Helakorpi • Pekka Puska

**ELÄKEIKÄISEN VÄESTÖN
TERVEYSKÄYTTÄYTYMINEN,
KEVÄÄLLÄ 1997
JA SEN MUUTOKSET 1993 - 97**

Health behavior among Finnish Elderly, Spring 1997
with trends 1993 - 97

KANSANTERVEYSLAITOS
KIRJASTO- JA TIEDO
PALVELUYKSIKÖ

Kansanterveyslaitos
Epidemiologian ja terveyden edistämisen osasto
Terveyskasvatustutkimuksen yksikkö

KTL – National Public Health Institute, Finland
Department of Epidemiology and Health Promotion
Health Education Research Unit

Helsinki, 1999

Copyright National Public Health Institute

Julkaisija - Utgivare - Publisher

Kansanterveyslaitos (KTL)

Mannerheimintie 166
00300 Helsinki
Puh. vaihde (09) 4744 1, telefaksi (09) 4744 8408

Folkhälsoinstitutet

Mannerheimvägen 166
00300 Helsingfors
Tel. växel (09) 4744 1, telefax (09) 4744 8408

National Public Health Institute

Mannerheimintie 166
FIN - 00300 Helsinki, Finland
Telephone + 358 - 9 - 4744 1, telefax + 358 - 9 - 4744 8408

ISBN 951 - 740 - 123 - X
ISSN 0359 - 3576

Hakapaino Oy, Helsinki 1999

SUMMARY

The National Public Health Institute (KTL) has monitored health behaviour among the elderly since 1985 using biannual postal surveys. This report presents results from the health behaviour survey in the spring 1997. This study is financially supported by the Ministry of Social Affairs and Health. The research has been conducted at the Health Education Research Unit of the Department of Epidemiology and Health Promotion.

The primary purpose of this follow-up is to obtain information about living conditions, state of health, lifestyle, and coping with everyday life demands among persons 65 to 84 years in Finland. For the study random samples of 300 persons in each of the four five-year age-groups of men and women were drawn. Out of these 2,400 persons 2395 were contacted. Of the contacted, 80% of the men, and 78% of women responded.

The living conditions of men and women were strikingly dissimilar. Out of the men only 18% lived alone while the corresponding number for the females was 51%. Living alone increased sharply among the men above 80 years, among the females the increment was linear from 65 years on. The main occupational background among the male respondents was either industry or construction work while among the women office and service occupations dominated. A quarter of men and women had worked in agriculture.

In spite of the high prevalence of chronic diseases – 72% of men and 77% of women reported at least one in the preceding 12 months – 37% of men and 36% of women described their state of health at least quite good. The good subjective health reported was correlated with low age, high level of education, and married status among the males.

Prevalence of smoking decreased with age, and in 1997 the senior men established the lowest level of daily smoking ever measured in this age range. The increasing trend of smoking visible among the youngest women leveled-off in 1997, too. Single or divorced marital status indicated a higher level of daily smoking, but no correlation of smoking

SISÄLLYS – CONTENTS

SUMMARY

| | | |
|------|---|----|
| 1 | JOHDANTO..... | 1 |
| 2 | TUTKIMUSAINEISTON KERÄÄMINEN | 1 |
| 2.1 | Otos ja kyselyn toteuttaminen | 1 |
| 2.2 | Vastausaktiivisuus | 2 |
| 3 | TULOKSET | 3 |
| 3.1 | Asuminen..... | 3 |
| 3.2 | Ammattitausta | 3 |
| 3.3 | Terveystila ja elämäntyytyväisyys | 4 |
| 3.4 | Tupakointi | 5 |
| 3.5 | Ruokatottumukset..... | 6 |
| 3.6 | Alkoholinkäyttö..... | 9 |
| 3.7 | Vapaa-ajan liikunta..... | 10 |
| 3.8 | Toimintakyky | 11 |
| 3.9 | Hampaiden kunto..... | 12 |
| 3.10 | Avuntarve, apuvälineet ja palvelut..... | 13 |
| 4 | YHTEENVETO | 14 |
| | Taulukkoluetelo – List of tables | 16 |
| | Taulukot - Tables | |
| | Kyselylomake/Questionnaire, in Finnish | |

1 JOHDANTO

Kansanterveyslaitos on vuodesta 1985 lähtien kerännyt Sosiaali- ja terveysministeriön tuella kaksivuotisivälein tietoa eläkeläisväestön terveystilasta, toimintakyvystä, terveydenhuollon palveluiden käytöstä, avuntarpeesta, tupakoinnista, ruokatottumuksista, alkoholikäytöstä ja liikunnasta. Vastaavaa seurantaa on vuodesta 1978 lähtien tehty vuosittain työikäisillä (15-64-vuotiaat).

Käsillä olevassa raportissa esitetään perustulokset ja taulukot vuoden 1997 eläkeikäisten kenttätutkimuksesta sekä niille vertailutiedot vuosilta 1993 ja 1995, jolloin myös on tutkittu täsmälleen samanikäisiä eli 65-84-vuotiaita suomalaisia. Raportissa on mukana myös jonkin verran 5-vuotiskäryhmittäistä tietoa, jota esitettäessä voidaan palata taaksepäin vuoteen 1985 65-79-vuotiaiden tarkastelussa. Lisäksi kosketellaan aikaisemmin kysymättömiä tietoja toimintakyvystä ja palveluiden käytöstä. Tekstiosuuteen on liitetty jonkin verran tuloksia taulukko- tai kuviomuodossa; tulosten pääosa on kuitenkin lukijan tavoitettavissa liitetaulukoista.

2 TUTKIMUSAINEISTON KERÄÄMINEN

2.1 Otos ja kyselyn toteuttaminen

Vuonna 1997 poimittiin väestön keskusrekisteristä sukupuolen ja 5-vuotiskäryhmän mukaan ositetut otokset 65-84-vuotiaista suomalaisista. Nämä olivat syntyneet vuosina 1913-1932. Kuhunkin ikäryhmään poimittiin satunnaisesti 300 miestä ja naista, jolloin lähtöotoksen kooksi tuli 2400 henkeä. Kuolemantapausten vuoksi lopullinen lähtöotos supistui hieman ja käsitti 1197 miestä ja 1198 naista, kaikkiaan 2395 henkeä.

Lähtöotokselle osoitettu suomen- tai ruotsinkielinen kyselylomake sisälsi kaikkiaan 76 kysymystä. Pääosa osioista oli aiemmin käytettyjä. Niiden tuotevaihtoehtoja sisältävät

kysymykset uudistettiin kuitenkin vastaamaan vuoden 1997 markkinatilannetta. Vuonna 1997 otettiin käyttöön myös eräitä uusia kysymyksiä. Nämä koskettelivat arkitoiminoista suoriutumista, tarvittavia apuvälineitä ja palveluita sekä asumisolojen kohentamista.

Tutkimukseen osallistuneille postitettiin lomake huhtikuusta 1997 alkaen ja noin kuukauden välein suoritettua kahden karhunnan jälkeen katsottiin aineistonkeruu päättyneeksi 1.7.1997.

2.2 Vastausaktiivisuus

Kyselyyn vastasi 953 miestä ja 933 naista kaikkiaan 2395 tavoitetusta. Vastausprosentit olivat miesten ja naisten 5-vuotiskäryhmissä seuraavat:

| Ikäryhmä | Miehet | | | | | Naiset | | | | |
|----------------|--------|-------|-------|-------|-------|--------|-------|-------|-------|-------|
| | 65-69 | 70-74 | 75-79 | 80-84 | Yht. | 65-69 | 70-74 | 75-79 | 80-84 | Yht. |
| Vastanneet (%) | 80 | 83 | 81 | 74 | 80 | 82 | 82 | 78 | 70 | 78 |
| (N) | (241) | (249) | (243) | (220) | (953) | (245) | (247) | (233) | (208) | (933) |

Taulukko 1. Eläkeikäisten miesten ja naisten vastausaktiivisuus v. 1997.

Eläkeikäisten vastausaktiivisuus on vuosien mittaan laskenut, mutta oli vuonna 1997 edelleen selvästi työikäistä väestöä korkeampi. Vastausaktiivisuuden taso on ikäriippumatonta lukuun ottamatta vanhinta viisivuotiskäryhmää. Vastausaktiivisuuden väheneminen ei ole kuitenkaan ratkaisevasti vaikuttanut tulosten vertailtavuuteen. Samantapainen inaktiivisuuden lisääntyminen on ollut ominaista työikäisillekin. Huomionarvoista on, että eläkeläismiehet, toisin kuin työiässä olevat, vastasivat hieman naisia innokkaammin.

3 TULOKSET

3.1 Asuminen

Niin miehistä kuin naisista 53% asui kaupunkikunnassa - pienempi osuus kuin työikäistä nyky-Suomessa. Pääosa miesvastaajista (82%) eli aviopuolison tai muun henkilön kanssa, naisten valtaosa (51%) yksin. Näin naisten ja miesten eläkeikää leimaavat erilaiset olosuhteet, vaikkei tuloksista voida tehdä suoranaista johtopäätöstä esimerkiksi ystävyys-suhteiden määrästä tai syvyydestä. Tämä tutkimus ei anna mahdollisuutta selvittää tarkkaan eläkeläistalouden olemusta, mutta on todennäköistä, että sekä miesten suurempi avioliittoisuus ja vaimon miestä keskimäärin alhaisempi ikä lisäsivät miesten mahdollisuutta asua toisen/toisten kanssa. Laitoksissa asui 2.3% vastaajamiehistä ja 2.7% naisista. Näyttää uskottavalta, että katoa on tapahtunut erityisesti tässä ryhmässä. STAKESin hoitoilmoitusrekisterin (Hakkarainen, henkilökohtainen tiedonanto) perusteella nimittäin tiedetään 65-84-vuotiaista 3.1% asuvan vanhainkodeissa, 2%:n terveyskeskusten vuodeosastoilla sekä 0.02%:n pitkäaikaissairauden vuoksi sairaalassa. Miesten yksinasuminen yleistyi vasta yli 80-vuotiailla, mutta naisilla tasaisesti ikäännyttäessä. 90-luvun aikana ei ollut tapahtunut olennaisia muutoksia eläkeikäisten vastaajien yksinasumisessa, joka kuitenkin oli etenkin yli 70-vuotiailla naisilla tavallista.

3.2 Ammattitausta

Miesvastaajien pääasiallinen ammattiala (40%) oli vuoden 1997 tutkituilla ollut teollisuus- tai rakennustyössä, naisista lähes yhtä suuri osuus (39%) oli työskennellyt toimisto- tai palvelualalla. Loput ammatissa työskennelleet miehet jakautuivat varsin tasaisesti toimistotyöhön/palveluihin (28%) ja maanviljelykseen (26%). Naisilla toiseksi suurin ammattiryhmä oli maanviljelys (26%) ja kolmanneksi mittavin teollisuus-työ/rakentaminen (16%). 12% naisista ilmaisi, etteivät he olleet koskaan olleet palkkatyössä. Selvä vähennys oli havaittavissa 90-luvun aikana maanviljelystaustaisuudessa sekä kotia hoitaneiden naisten osuudessa. Yllä kuvatun kaltaiset havainnot heijastavat yhteiskunnan jo pitkään käynnissä olleen rakennemurroksen vaikutuksia myös eläkeikäisiin.

3.3 Terveydentila ja elämäntyytyväisyys

Hyvin moni eläkeikäinen raportoi jonkin sairauden läsnäolosta: noin 72% miehistä ja 77% naisista merkitsi esitetystä 13 sairauden listasta ainakin yhden edeltävänä vuotena podetun. Tapaturmasta raportoi samana ajanjaksona 9% miehistä ja 14% naisista. Vielä useampi (miehistä 75% ja naisista 84%) valitsi 15 oireen listasta ainakin yhden edeltävänä kuukautena esiintyneen. Myös edeltävän viikon aikainen lääkekäyttö (listassa 12 lääkettä, mukana myös särky- ja luonnonlääkkeitä) oli tavallista: miehistä 81% ja naisista 88% raportoi tällaisesta.

Eläkeikäiset miehet ja naiset kokivat terveydentilansa hyvin samanlaisiksi. Sairauksien yleisestä esiintymisestä huolimatta keskimäärin 37% eläkeikäisistä miehistä ja 36% naisista kuvaili terveytensä vähintään melko hyväksi vuonna 1997.

Eläkeikäisten kokemassa terveydentilassa ei ollut tapahtunut merkittäviä muutoksia 90-luvulla. Koettu terveys oli edelleen selvästi ikä- ja koulutusryhmäriippuvainen: nuorimassa viisivuotiskäryhmässä oli kaksi kertaa enemmän vähintään melko hyvän terveyden omaavia (miehet ja naiset 46%) kuin vanhimmassa (miehet 22%, naiset 23%). Yli 8 vuotta kouluja käyneissä miehissä (51%) ja naisissa (46%) oli lähes 50% enemmän vähintään hyvän terveyden omaavia kuin vähemmän kouluja käyneissä (miehet 34%, naiset 32%). Koettu terveys oli myös yhteydessä, lievemmissä tosin, siviilisäätyyn - naimisissa olevien eduksi.

On erittäin harvinaista, että eläkeikäinen kertoisi olevansa tyytymätön tai erittäin tyytymätön elämäänsä. Tällaisia vastaajia oli vuonna 1997 vain 3.4% miehistä ja 2.8% naisista. Siirryttäessä vanhempiin ikäryhmiin tyytyväisten määrä jonkin verran kasvoi. Suuria mittaushetkeen liittyviä eroja ei ollut nähtävissä. Avioliittoisuus liittyi hieman useammin tyytyväisyyteen ja harvemmin tyytymättömyyteen kuin naimattomuus. Hyvinkoulutettujen tyytyväisyys oli vähänkoulutettuja parempi.

Vastaajat ottivat myös kantaa kysymykseen tulevaisuuden toivottomuudesta. Noin 5%

vastanneista miehistä ja naisista kuvaili tulevaisuuttaan toivottamaksi, määrä on pienempi kuin aikaisempina mittauksina. Toivottomuus lisääntyi jonkin verran siirryttäessä vanhempiin ikäluokkiin, erityisesti yli 80-vuotiailla ja leskillä. Hyvin koulutetuilla esiintyi tällaista toivottomuutta vähemmän kuin vähän koulutetuilla.

3.4 Tupakointi

Eläkeläismiesten tupakointi, jonka taso korreloi selkeän negatiivisesti ikäryhmään niin miehillä kuin naisillakin, laski kaikissa ikäryhmissä 1990-luvulla. Vuonna 1997 miehet saavuttivat tähänastisen eläkeläistutkimushistorian matalimman säännöllisen tupakointitason. Nuorimpien naiseläkeläisten nouseva trendi taittui myös tultaessa vuoteen 1997. Vuonna 1997 kolme neljänestä miehistä kertoi ainakin joskus elämänsä aikana tupakoineensa, naisista puolestaan vielä suurempi osuus (neljä viidennestä) sanoi olleensa koko elämänsä tupakoimatta. Eläkeikäisistä miehistä oli suuri osa (43.5%) tupakoinnin lopettaneita.

Edelleen jatkuva tupakointi oli yleisintä naimattomilla/eronneilla (yksinään elävillä) miehillä ja naisilla. Tupakoinnin esiintyminen eläkeiässä ei korreloinut ollenkaan koulustaustaan. Hieman suurempi osa tupakoivista miehistä (38%) kuin naisista (33%) oli oman ilmoituksensa mukaan saanut vuonna 1997 tupakoinnin lopettamiskehotuksen joltakin terveydenhuoltohenkilökuntaan kuuluvalta.

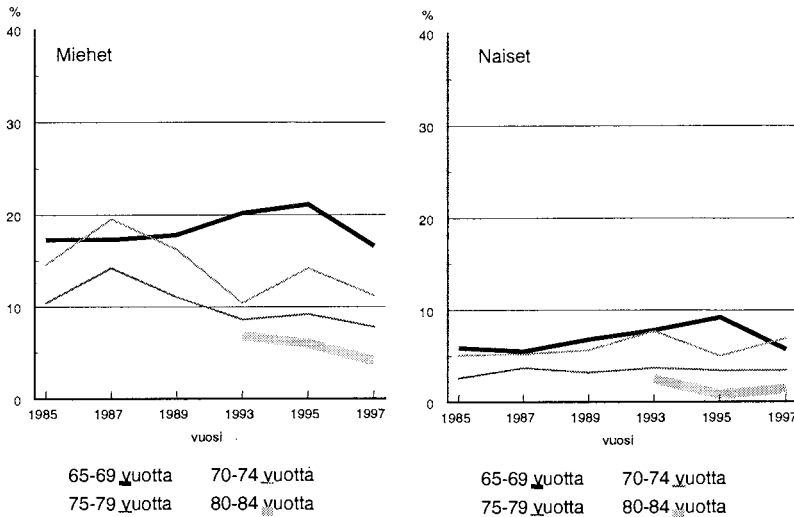

Kuvio 1. Päivittäin tupakoivien osuudet sukupuolittain ja ikäryhmittäin seurantavuosina.

3.5 Ruokatottumukset

Lääkärin määräämää erikoisruokavaliota kertoi käyttävänsä 14% eläkeikäisistä miehistä ja 19% vastaavanikäisistä naisista. Erikoisruokavaliota noudattavien määrä oli matalan koulutustason vastaajilla korkeampi kuin hyvin koulutetuilla. Lääkärin määräämän erikoisruokavaliion esiintyminen oli yleistä yksin asuvilla naisilla.

Pääosa eläkeläisistä käytti ruokaa kuitenkin oman harkintansa mukaan. Terveellisinä pidetyt ruokatottumukset ovat levinneet eläkeläisväestön keskuuteen hitaammin kuin työikäisiin. Eläkeikäiset eivät vielä ole tavoittaneet työikäisiä. Liike terveystieteiden mukaiseen suuntaan on kuitenkin käynnissä. Se on edennyt pitemmälle nuorilla eläkeikäisillä, naimissa olijoilla ja hyvin koulutetuilla.

Noin 42% eläkeikäisistä miehistä ja naisista kertoi käyttävänsä kevytlevitettä tai jättävänsä rasvan pois leivän päältä ja 8% sanoi käyttävänsä kasvistanolimargariinia. Lisäksi noin 15% eläkeläisistä raportoi levittävänsä pehmeää margariinia leivälle. Eläkeikäisten rasvalinnat ovat terveellistyneet nimenomaan 90-luvulla, kun myös voin tai voi-/kasvirasvaseosten käyttö leivällä on vähentynyt (vuonna 1997 35% eläkeläismiehistä, 33% -naisista).

Ruoanvalmistuksessa olivat myös kasviöljyt (vuonna 1997 miehet 20%, naiset 23%), kevytlevitteet (miehet 17%, naiset 14%) ja kasvistanolimargariini (miehillä ja naisilla 4%) yleistyneet. Vastaavasti talousmargariinin (vuonna 1997 miehet 8%, naiset 11%) ja voin (vuonna 1997 miehet ja naiset 25%) sekä voi-/kasvirasvaseosten (vuonna 1997 miehet 12%, naiset 10%) käyttö oli vähentynyt.

Maidonkäyttötottumukset olivat myös muuttuneet, käyttö oli vähentynyt ja siirtynyt vähärasvaisempiin tuotteisiin. Niin naisten kuin miestenkin vähärasvaisen maidon käyttö on kolminkertaistunut 1980-luvun puolivälistä. Vuonna 1997 20% eläkeikäisistä miehistä ja 27% naisista joi vähärasvaista maitoa.

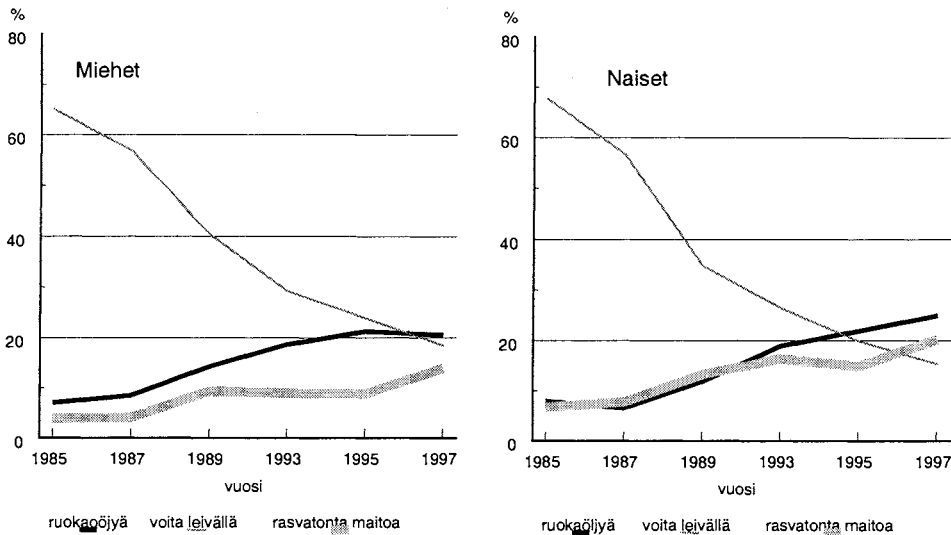

Kuvio 2. Ruokaöljyn, voin ja rasvattoman maidon käyttö sukupuolittain seurantavuosina (65-79-vuotiaat, ikävakioitu).

Tuoreiden vihannesten tai juuresten päivittäiskäyttö oli lisääntynyt miltei samaa, vaikkakin maltillista tahtia eläkeikäisillä miehillä (vuonna 1997 22%) ja naisilla (24%). Marjojen ja hedelmien päivittäiskäyttö oli pysynyt ennallaan: vuonna 1997 miehillä 20% ja nai-

silla 26%. Ehkä traditionaalisen perhetyönjaon takia miesten ja naisten ruokatottumukset liikkuvat samantahtisesti.

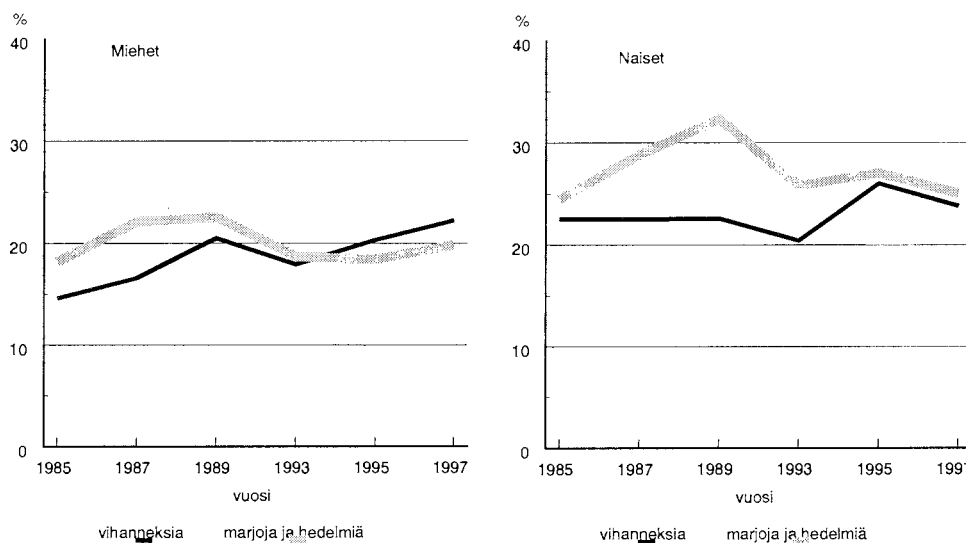

Kuvio 3. Tuoreiden kasvien ja vihannesten sekä hedelmien ja marjojen päivittäinen käyttö sukupuolittain seurantavuosina (65-79-vuotiaat, ikävakioitu).

Eläkeikäiset raportoivat yhä lisääntyvästi siitä, että joku terveydenhuollon toimija oli kehottanut heitä vähentämään suolankäyttöä. Naisilla tällaisia kehoituksia raportoitiin vastaanotetuksi miltei riippumatta ikäryhmästä, siviilisäädystä tai koulutuksesta, miehillä vanhat ja yksineläjät olivat huomanneet tällaisia muita ryhmiä harvemmin.

Terveystiedon lähteiksi mainitsevat vastaajat useimmiten sähköiset joukkoviestimet tai sanomalehdet, naiset taas sähköiset joukkoviestimet. Niin miesten kuin naisten kohdalla terveydenhuollon valistava toiminta näyttää lisääntyneen 90-luvulla, mutta myös ystävät ja kirjallisuus tulivat mainituksi kohtalaisen usein tietolähteinä. Ainoa merkittävä sosio-demografinen korrelaatio liittyi lukemiseen: hyvin koulutetut hankkivat muita ryhmiä useammin tietoa suoraan itse lukemalla.

3.6 Alkoholinkäyttö

Eläkeläismiehistä kertoi 74%, naisista 44% nauttineensa ainakin vähän alkoholia edeltävän vuoden aikana. Eläkeläisten alkoholinjuonti vaikutti yleistyneen nimenomaan vuoden 1995 otoksessa. Tuolloin myös alkoholisäädöstö jossain määrin vapautui EU-liitynnän ansiosta. Erityisesti naisilla alkoholinkäyttö oli koulutusryhmäsidonnaista: huomattavasti yleisempää pitempään kouluja käyneillä. Niin miehillä kuin naisillakin hyvin koulutetut raportoivat huonosti koulutettuja useammin viikoittais- tai päivittäiskäytöstä.

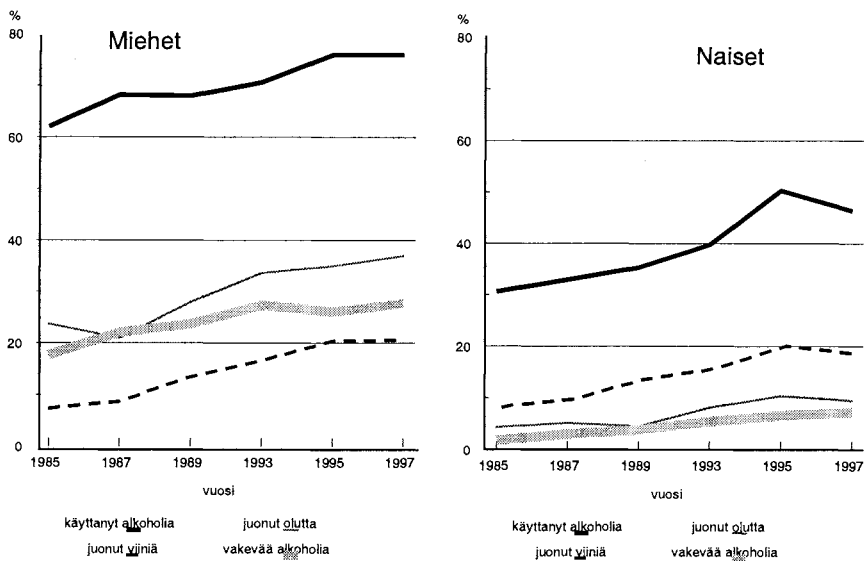

Kuvio 4. Alkoholinkäyttäneiden sekä viimeksi kuluneen viikon aikana olutta, viiniä ja väkeviä alkoholi-juomia juoneiden 65-79-vuotiaiden ikävakioitettuja osuudet sukupuolittain seuranta vuosina.

Miesten alkoholinkäyttö oli edelleen myös naisia tiheämpää: esimerkiksi viikko-/päivittäiskäytöstä raportoiti 27%/5% miehistä, mutta vain 10%/1% naisista. Vähintään 8 ravintola-annosta alkoholia viikoittain nauttivia miehiä oli 6-21% ikäryhmästä riippuen ja vähintään 5 annosta juovia naisia 2-16% ikäryhmästä riippuen. Alkoholinkäyttö on selvästi lisääntynyt 90-luvulla nuorimmassa viisivuotisikäryhmässä. Olut oli suosituin miesten ja viini naisten juomista.

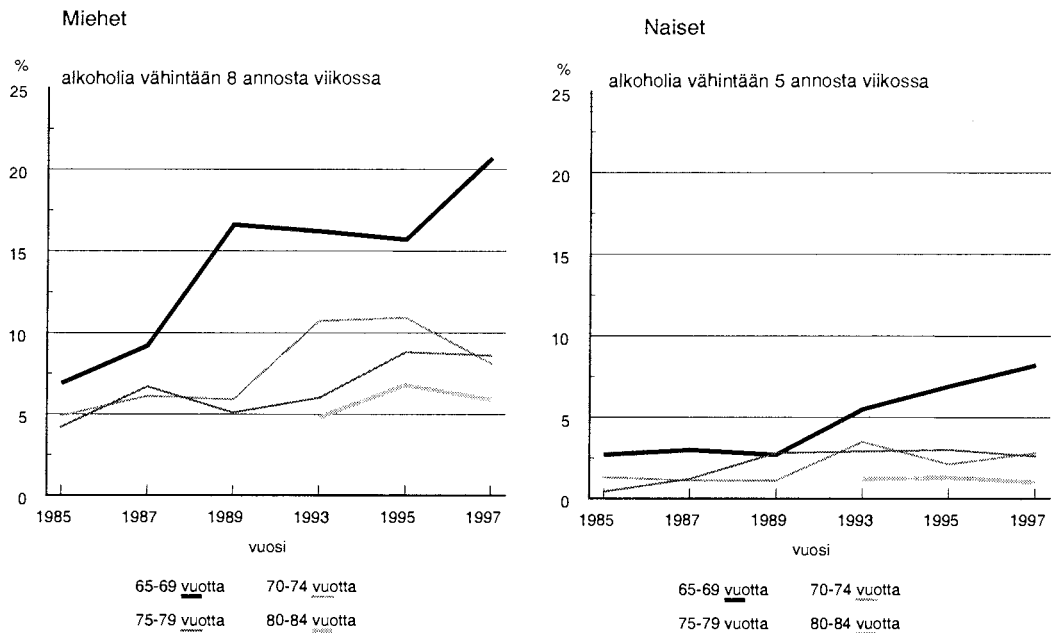

Kuvio 5. Vähintään 8 viikkoannosta nauttineiden miesten ja vähintään 5 viikkoannosta nauttineiden naisten osuudet.

3.7 Vapaa-ajan liikunta

Noin kaksi kolmannesta eläkeläisistä raportoi vähintään 4 kertaa viikossa tapahtuvasta ainakin puoli tuntia kestävästä kävelystä ulkona (miehet 68%, naiset 64%). Jos hyväksytään liikunnaksi vähintään kaksi kertaa viikossa toistuva kävely, nousevat prosentiosuudet miehillä 84:ään ja naisilla 82:een prosenttiin. Miesten kävelyharrastus ei ollut ikäryhmäriippuvainen, naiset sen sijaan vähentävät kävelyä tullessaan yli 75 vuoden ikään. Yksin elävät miehet ja jossain määrin myös naiset kävelivät muita useammin. Miehillä ei esiintynyt merkittäviä koulutusryhmäeroja, naisista pitempään koulutetut liikkuvat vähän koulutettuja useammin.

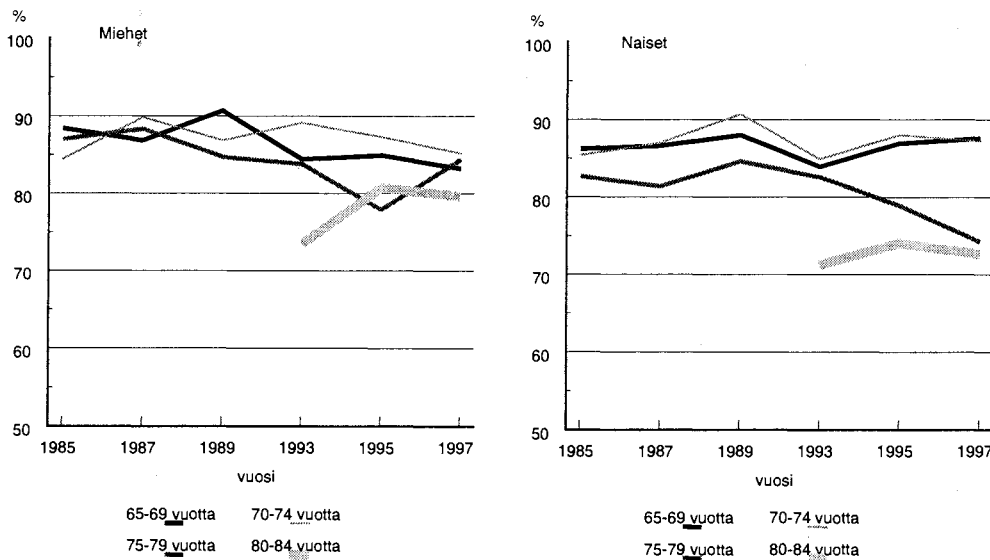

Kuvio 6. Ulkona vähintään puolia tuntia ainakin 2 kertaa viikossa kävelevien osuudet sukupuolittain ja ikäryhmittäin tarkasteluaikana.

Eläkeläiset liikkuvat myös muilla tavoilla: noin 30% miehistä ja 28% naisista ilmaisi harrastavansa muuta vähintään puoli tuntia kestäväää liikuntaa ainakin 4 kertaa viikossa. Jos hyväksytään liikunnan alarajaksi 2 viikkokertaa, nousee muun liikunnan harrastajien määrä miehillä 51%:iin ja naisilla 44%:iin. 1990-luvulla todetut liikunnanmuutokset olivat pieniä ja pitivät yllä eläkeläismiesten hieman positiivisempaa liikuntatasoa naisiin verrattuna. Muukin liikunta oli yleisempää yksinelävillä ja naisista vähemmän koulutetuilla.

3.8 Toimintakyky

Ilmoitettu kyky nousta portaita onnistui miehille naisia useammin "ilman vaikeuksia". Naisten portaidennousukyky myös väheni miehiä nopeammin heidän ikääntyessään. Portaidennousukyky oli parempi naimisissa olevilla ja hyvin koulutetuilla. Olennaisista ajallista muutosta ei ole esiintynyt tarkastelujaksona. Sen sijaan kyky liikkua ulkona, joka sellaisenaan oli hieman korkeammalla tasolla kuin portaiden nousemiskyky, oli ajan ku-

luessa parantunut ja edelleen ikäriippuva ominaisuus, jossa naimissa olevat ja hyvin koulutetut pärjäsivät muita ryhmiä paremmin.

Suuri osa miehistä (95%) ja naisista (95%) ilmoitti pystyvänsä syömään omin avuin vaikeuksitta. Prosenttiluvut olivat jonkin verran parantuneet 90-luvun alusta. Taustatekijäryhmittäiset erot olivat pieniä ikäryhmittäisiä lukuunottamatta. Ilman vaikeuksia peseytymään kykeneviksi ilmoittautui 90% miehistä ja 88% naisista. Myös peseytymisen kohdalla olivat luvut parantuneet kuluvalle vuosikymmenellä. Ikäryhmäerot olivat varsin huomattavat; samoin esiintyi jonkin verran odotetun mukaisia siviilisäätö- ja koulutuseroja: naimisissa olevien ja hyvin koulutettujen eduksi. Hyvin samanlainen kuin peseytymisen suhteen oli tilanne myös pukeutumisessa ja riisumisessa, jonka sanoivat voivansa vaivatta tehdä 91% miehistä ja naisista. Myös peseytymiskyvyn suhteen eläkeikäisten tilanne oli parantunut.

Kevyitä kotitöitä kertoi voivansa vaivatta tehdä 84% miehistä ja 85% naisista. Nämä luvut, jotka eivät olleet tasoltaan muuttuneet vuodesta 1995, olivat myös jo edellä kuvatulla tavalla yhteydessä sosiodemografisen taustaan. Yksi merkittävä toimintakyvyn indikaattori on kodin ulkopuolella asioimiskyky, joka tarkoittaa miltei samaa kuin ulkona liikkumiskyky. Pystyvyydestä asiointiin kodin ulkopuolella raportoi 85% miehistä ja 79% naisista. Noin 3% kummankin sukupuolen edustajista oli kotiinsa sidottuja, koska he sanoivat, ettei pysty asioimaan ulkona edes autettuna. Eläkeläisväestön ulkonaliikkumiskyky on jonkin verran parantunut 1990-luvulla.

3.9 Hampaiden kunto

Eläkeikäisten omien hampaiden määrä on Suomessa selvästi sukupuoli-, ikä- ja koulutusriippuva. Miehistä 38%:lla, naisista 52%:lla puuttuivat kaikki hampaat; yli 20 hammasta taas oli 29%:lla miehistä ja 22%:lla naisista. Ikävaihtelu oli suurta: kaikki omat hampaat puuttuivat 27%:lla 65-69-vuotiailta miehiltä ja 40%:lta tai 70%:lta vastaavien ikäryhmien naisilta. Myös koulutuserot olivat suuret: omia hampaita ei ollut ollenkaan 44%:lla peruskoulutuksen saaneista miehistä, mutta vain 19%:lla paremmin koulutetuista. Naisten

vastaavat luvut olivat 60% ja 30%.

Hampaiden puuttuessa hammasproteesin käyttö oli yleistä ja naiset myös pitivät proteesiin säännöllisesti. Hampaiden puuttumiseen toisaalta, proteesin käyttöön toisaalta, lienee yhteydessä myös ruoan puremiskykyyn, jonka suhteen nuoremmat eläkeikäiset ja hyvin koulutetut olivat paremmassa asemassa. Sukupuolierot eivät olleet suuria.

3.10 Avuntarve, apuvälineet ja palvelut

Monet eläkeikäiset ovat edellä kuvatusti tilanteessa, jossa heidän on vaikea tai mahdoton selviää arkiaskareista. Lähes kolmannes – 31% miehistä ja naisista – katsoi saavansa tarvittavaa apua kotitöissä, joita ei itse pysty tekemään, mutta tyydyttämätöntä avuntarvetta oli kuitenkin runsaasti. Sopivasti varustettu koti ja apuvälineet helpottavat eläkeisten askareita. Vuonna 1997 kysyttiin ensimmäisen kerran, miten hyvin vastaaja oli perillä arkielämää helpottavien apuvälineiden olemassaolosta. Runsaat puolet, miehistä 55% ja naisista 53% katsoi tietävänsä apuvälineistä riittävästi. Palveluiden ja tukien osalta niin miehet (48%) kuin naisetkin (45%) katsoivat olevansa apuvälineitä harvemmin olevan riittävästi perillä saatavuudesta.

Valtaosa eläkeikäisistä ei ollut vuoden mittaan käyttänyt mitään arkielämää helpottavia palveluita (miehistä 89% ja naisista 85%). Suosituin apu oli peruspalvelut, joita ilmoitti käyttäneensä 8% miehistä ja 13% naisista. Ateria-, kuljetus ja kylvetyspalveluita naiset ja miehet olivat käyttäneet yhtä harvoin: lukema oli kaikissa 3-4% luokkaa – miesten kylvetyspalveluita lukuun ottamatta.

Yleisesti ottaen eläkeikäiset olivat tyytyväisiä saamiinsa palveluihin: 92% miehistä ja 91% naisista ei tuntenut lisätarvetta kotipalveluihin. Niin miesten kuin naisten kohdalla tyytyväisyys kotipalveluihin oli vuosien mittaan selvästi lisääntynyt.

4 YHTEENVETO

Tässä raportissa tarkastellaan vuosina 1913-1932 syntyneiden suomalaisten eläkeikäisten terveydentilaa ja terveyskäyttäytymistä vuonna 1997, jolloin he olivat 65-84-vuotiaita. Vastaajien halukkuus osallistua on aleneva, mutta edelleen korkea (79%). Tulokset ovat vertailukelpoisia aikaisempiin ajankohtiin nähden, vaikka ne eivät kerrokaan koko totuutta tutkitusta ikäluokasta. Kaikkein heikkokuntoisimmat karsiutuvat pois tällaisesta kyselytutkimuksesta. Tutkittujen tausta on vielä varsin perinteinen, vaikka muutos on jo lähtenyt käyntiin 1980-lukuun verrattuna: miehet ovat useimmiten toimineet työläisammateissa, naiset toimistossa tai palveluissa. Myös maanviljelijätausta on yleinen. Tutkituista hieman runsaat puolet elää kaupungeissa, luku joka on kuitenkin työikäisten suomalaisten lukemaa matalampi.

Eläkeikäisten miesten ja naisten asema on sosiaalisia suhteita ajatellen varsin erilainen: miehet asuvat tavallisesti puolison kanssa, mutta yksin asuminen dominoi yli 70-vuotiailla naisilla. Olennaista muutosta ei tässä ole tapahtunut ajan myötä.

Oireet, sairaudet, lääkkeidenkäyttö ovat kaikki tavallisia tutkituissa ikäryhmissä. Siitä huolimatta esiintyy myös ainakin kohtalaisen hyvää terveyttä runsaalla kolmanneksella, lievästi lisääntyvästi suhteutettuna pitkä aikavälin kehityskaareen.

Eläkeikäisetkin miehet ja naiset kokivat terveydentilansa hyvin samanlaisiksi. Tämä tilanne ei poikennut työikäisistä. Näytti siltä, että koettu terveys heikentyisi suhteellisen tasaista tahtia siirryttäessä työikäisistä eläkeläisiin ja että tämä heikentyminen edelleen jatkuisi eläkeläisten vanhentuessa.

Eläkeikäisten miesten säännöllinen tupakointi oli harvinaistunut vuoteen 1997 mennessä ja nuorimpien naisikäluokkien osoittama lisäys taittunut. Niin miesten (12%) kuin naistenkin (4.8%) päivittäistupakointi oli työikäisiä (miehistä 28%, naisista 18%) selvästi harvinaisempaa. Miehistä suuri osasta (43.5%) oli tupakoinnin lopettaneita. Tupakointi liittyi niin miehillä kuin naisillakin erityisesti naimattomuuteen/eronneisuuteen. Sen sijaan sillä ei toisin työikäisillä ollut koulutusryhmäriippuvuutta. Nykyisillä työikäisillä

tupakointi liittyy erityisesti matalaan koulutustasoon. Eläkeikäisiä miehiä oli työkäisiä hieman useammin kehoitettu lopettamaan tupakointi. Naisten tilanne taas oli päinvastainen: juuri työkäiset naistupakoijat kertoivat useimmista lopettamiskehotuksista.

Vaikka terveelliset ruokatottumukset ovat levinneet eläkeikäisen väestön keskuuteen työkäisiä hitaammin, vuonna 1997 oli havaittavissa selvä maitorasvan käytön väheneminen. Kasvistanolimargariinin käyttäjinä eläkeläiset olivat jopa työkäisiä innokkaampia ja lähellä työkäisten viimeistä kymmenvuotiskäluokkaa. Erot työkäiseen väestöön eivät leivänpäällysrasvan valinnassa olleet näin arvioiden suuria. Myös tuoreiden kasvisten ja juuresten päivittäiskäyttö oli lisääntynyt eläkeikäisillä.

Eläkeikäisten, erityisesti naisten, alkoholinkäyttö on selvästi työkäisiä harvinaisempaa ja vähäisempää, mutta nykyään entistä yleisempää kuitenkin. Nimenomaan vuosi 1995 toi Suomeen myös uusia eläkeikäisiä alkoholinkäyttäjiä, joiden määrä ei kuitenkaan vuoteen 1997 mennessä ole lisääntynyt. Lukemat, erityisesti naisten ovat selvästi työkäisten numeroita matalammat, mikä kertoo alkoholinkäytön sukupuoli-sukupolvisidonnaisuudesta.

1990-luvulla todettavat liikunnanmuutokset olivat pieniä ja pitivät yllä eläkeläismiesten hieman positiivisempaa liikuntatasoa. Vastaavaa eroa ei ole havaittavissa työkäisillä. Eläkeikäisten ulkoliikkumiskyky on 90-luvulla parantunut ja 85% miehistä ja 79% naisista katsoi pystyvänsä asiointiin. Silti 3% vastaajista sanoi olevansa kotiinsa sidottuja. Eläkeikäisten muista arkitoiminnoista suoriutumiskyky on myös parantunut

Hampaiden suhteen näkyy selvä sukupuoli ja ikäryhmäero. Miehiltä puuttuu hampaita vähemmän kuin naisilta, jotka puolestaan käyttävät miehiä innokkaammin proteesia. Hyvin koulutettujen hammastilanne on muita parempi.

Kolmannes apua tarvitsevista eläkeläisistä saa sitä arkiaskareihinsa. Useimmat eivät käytä minkäänlaisia palveluita ja ovat myös tyytyväisiä tähän asiantilaan.

TAULUKOT - TABLES

TAUSTAMUUTTUUJAT - BACKGROUND VARIABLES

| | |
|--------------|----------|
| Taulukot | |
| Tables | 1. - 11. |

TERVEYDENTILA - HEALTH STATUS

| | |
|--------------|-----------|
| Taulukot | |
| Tables | 12. - 28. |

RUOKATOTTUMUKSET - EATING HABITS

| | |
|--------------|----------|
| Taulukot | |
| Tables | 29 - 48. |

ALKOHOLINKÄYTTÖ - ALCOHOL CONSUMPTION

| | |
|--------------|-----------|
| Taulukot | |
| Tables | 49. - 55. |

TUPAKOINTI - SMOKING

| | |
|--------------|-----------|
| Taulukot | |
| Tables | 56. - 66. |

LIIKUNTA - PHYSICAL ACTIVITY

| | |
|--------------|-----------|
| Taulukot | |
| Tables | 67. - 70. |

| | |
|---|------------------|
| TOIMINTAKYKY JA PALVELUJEN KÄYTTÖ - | |
| FUNCTIONAL CAPACITY AND USE OF HOME SERVICES | 71. - 93. |

MUUTA - OTHERS

| | |
|--------------|------------|
| Taulukot | |
| Tables | 94. - 101. |

ELÄKEIKÄISEN VÄESTÖN TERVEYSKÄYTTÄYTYMINEN KEVÄT 1997 - HEALTH BEHAVIOR OF THE FINNISH ELDERLY SPRING 1997

Taulukko/Table 1.

| | IKÄRYHMÄ AGE GROUP | | | | SIVILLISÄÄTY MARTIAL STATUS | | | ASUMINEN LIVING WITH | KOULUVUOSIA SCHOOL YEARS | | | VUOSI YEAR | | |
|-------------------------|-----------------------|-------|-------|-------|-----------------------------------|--|-----------------------|-------------------------|------------------------------------|-------------------------|------------------------|---------------|------|------|
| | 65-69 | 70-74 | 75-79 | 80-84 | Naimi- sissa Marr- ied | Naima- ton Eronnut Single Divorced | Leski Wid- owed | Yksin Alone | Muiden kanssa With Others | 0-8 vuotta /years | 9- vuotta /years | 1993 | 1995 | 1997 |
| | % | % | % | % | % | % | % | % | % | % | % | % | % | % |
| Miehet/Males..... | 49.6 | 50.2 | 51.1 | 51.4 | 67.2 | 38.5 | 24.5 | 27.8 | 63.4 | 52.0 | 46.0 | 50.8 | 50.5 | 50.5 |
| Naiset/Females..... | 50.4 | 49.8 | 48.9 | 48.6 | 32.8 | 61.5 | 75.5 | 72.2 | 36.6 | 48.0 | 54.0 | 49.2 | 49.5 | 49.5 |
| Yhteensä/Total (N)..... | 486 | 496 | 476 | 428 | 1051 | 275 | 548 | 679 | 1197 | 1357 | 437 | 2035 | 1959 | 1886 |

Kansanterveyslaitos/National Public Health Institute
Epidemiologian ja terveyden edistämisen osasto

ELÄKEIKÄISEN VÄESTÖN TERVEYSKÄYTTÄYMINEN KEVÄT 1997 - HEALTH BEHAVIOR OF THE FINNISH ELDERLY SPRING 1997

Taulukko/Table 2.

| | SIVILLISÄÄTY MARITAL STATUS | | | ASUMINEN LIVING WITH | | KOULUVUOSIA SCHOOL YEARS | | VUOSI | | YEAR |
|-----------------------------------|--------------------------------------|-----------------------------------|----------------------------|-------------------------|---|------------------------------|-----------------------------|-----------|-----------|-----------|
| | Naimi- sissa Marr- ied % | Naima- ton Eronnu t % | Leski wid- owed % | Yksin Alone % | Muiden kanssa With Others % | 0-8 vuotta /years % | 9- vuotta /years % | 1993 % | 1995 % | 1997 % |
| Miehet/Males | | | | | | | | | | |
| 5-VUOTISIKÄRYHMÄ/5-YEAR AGE GROUP | | | | | | | | | | |
| 65-69..... | 26.3 | 36.8 | 10.4 | 20.1 | 26.7 | 23.7 | 32.3 | 23.9 | 24.5 | 25.3 |
| 70-74..... | 27.5 | 31.1 | 15.7 | 23.3 | 26.9 | 26.3 | 27.4 | 26.1 | 25.0 | 26.1 |
| 75-79..... | 26.5 | 18.9 | 26.9 | 23.8 | 25.8 | 25.6 | 23.4 | 25.8 | 25.4 | 25.5 |
| 80-84..... | 19.7 | 13.2 | 47.0 | 32.8 | 20.6 | 24.4 | 16.9 | 24.1 | 25.2 | 23.1 |
| Yhteensä/Total (N)..... | 706 | 106 | 134 | 189 | 759 | 706 | 201 | 1033 | 989 | 953 |
| Naiset/Females | | | | | | | | | | |
| 5-VUOTISIKÄRYHMÄ/5-YEAR AGE GROUP | | | | | | | | | | |
| 65-69..... | 40.0 | 26.0 | 15.2 | 17.6 | 36.1 | 23.0 | 34.7 | 25.5 | 26.9 | 26.3 |
| 70-74..... | 31.3 | 26.0 | 22.9 | 25.9 | 27.4 | 26.0 | 28.4 | 25.9 | 24.5 | 26.5 |
| 75-79..... | 19.1 | 29.0 | 27.5 | 28.2 | 21.2 | 27.0 | 19.9 | 24.4 | 24.1 | 25.0 |
| 80-84..... | 9.6 | 18.9 | 34.3 | 28.4 | 15.3 | 24.0 | 16.9 | 24.2 | 24.4 | 22.3 |
| Yhteensä/Total (N)..... | 345 | 169 | 414 | 490 | 438 | 651 | 236 | 1002 | 970 | 933 |

Kansanterveyslaitos/National Public Health Institut
Epidemiologian ja terveyden edistämisen osasto

ELÄKEIKÄISEN VÄESTÖN TERVEYSKÄYTTÄYTYMINEN KEVÄT 1997 - HEALTH BEHAVIOR OF THE FINNISH ELDERLY SPRING 1997

Taulukko/Table 3.

| | IKÄRYHMÄ AGE GROUP | | | | ASUMINEN LIVING WITH | | KOULUVUOSTIA SCHOOL YEARS | | | VUOSI YEAR | |
|---|-----------------------|-------|-------|-------|-------------------------|------------------------------------|------------------------------|------------------------|------|---------------|------|
| | 65-69 | 70-74 | 75-79 | 80-84 | Yksin Alone | Muiden kanssa With Others | 0-8 vuotta /years | 9- vuotta /years | 1993 | 1995 | 1997 |
| | % | % | % | % | % | % | % | % | % | % | % |
| Miehet/Males | | | | | | | | | | | |
| Siviilisääty/Marital Status | | | | | | | | | | | |
| Naimisissa tai avoliitossa/Married..... | 77.8 | 78.2 | 77.0 | 64.4 | 2.3 | 93.0 | 75.4 | 81.2 | 78.4 | 78.0 | 76.3 |
| Naimaton/Single..... | 9.2 | 8.5 | 5.8 | 4.2 | 29.9 | 2.8 | 8.0 | 6.1 | 7.5 | 7.1 | 7.8 |
| Asunuserossa tai eronnut/Separated or divorced..... | | | | | | | | | | | |
| Leski/Widowed..... | 7.1 | 4.8 | 2.5 | 2.3 | 21.1 | 1.5 | 5.4 | 4.0 | 2.8 | 3.3 | 5.1 |
| | 5.9 | 8.5 | 14.8 | 29.2 | 46.7 | 2.8 | 11.1 | 8.8 | 11.4 | 11.6 | 10.8 |
| Yhteensä/Total (N)..... | 239 | 248 | 243 | 216 | 188 | 755 | 704 | 199 | 1022 | 978 | 946 |
| Ruuttuvia/Missing (n)..... | 2 | 1 | 0 | 4 | 1 | 4 | 2 | 2 | 11 | 11 | 7 |
| Naiset/Females | | | | | | | | | | | |
| Siviilisääty/Marital Status | | | | | | | | | | | |
| Naimisissa tai avoliitossa/Married..... | 56.3 | 43.7 | 28.8 | 15.9 | 1.0 | 80.0 | 37.2 | 46.7 | 38.5 | 39.6 | 39.8 |
| Naimaton/Single..... | 6.1 | 7.7 | 13.5 | 10.6 | 12.2 | 5.7 | 8.3 | 10.0 | 9.7 | 11.1 | 9.0 |
| Asunuserossa tai eronnut/Separated or divorced..... | | | | | | | | | | | |
| Leski/Widowed..... | 11.8 | 10.1 | 7.9 | 4.8 | 16.7 | 1.6 | 9.7 | 9.6 | 4.3 | 5.3 | 9.3 |
| | 25.7 | 38.5 | 49.8 | 68.6 | 70.1 | 12.7 | 44.8 | 33.7 | 47.4 | 44.0 | 41.9 |
| Yhteensä/Total (N)..... | 245 | 247 | 229 | 207 | 488 | 437 | 649 | 235 | 992 | 960 | 928 |
| Ruuttuvia/Missing (n)..... | 0 | 0 | 4 | 1 | 2 | 1 | 2 | 1 | 10 | 10 | 5 |

Prosentit 5-vuotiskärymittäin vakioituja
Percentages by 5-year age groups standardized

Kansanterveyslaitos/National Public Health Institute
Epidemiologian ja terveyden edistämisen osasto

ELÄKEIKÄISEN VÄESTÖN TERVEYSKÄYTTÄYMINEN KEVÄT 1997 - HEALTH BEHAVIOR OF THE FINNISH ELDERLY SPRING 1997

Taulukko/Table 4.

| | IKÄRYHMÄ AGE GROUP | | | | SIVILILISÄÄTY MARTIAL STATUS | | | ASUMINEN LIVING WITH | | VUOSI YEAR | | |
|--------------------------------|-----------------------|-------|-------|-------|---------------------------------|---|------------------------|-------------------------|------------------------------------|---------------|------|------|
| | 65-69 | 70-74 | 75-79 | 80-84 | Naimi- sissa Marr- ied | Naima- ton/ Eron- nut Single/ Divorced | Leski- wid- owed | Yksin Alone | Muiden kanssa With Others | 1993 | 1995 | 1997 |
| | % | % | % | % | % | % | % | % | % | % | % | % |
| Miehet/Males | | | | | | | | | | | | |
| KOULUVUODET/YEARS OF EDUCATION | | | | | | | | | | | | |
| 0-8 vuotta/years..... | 72.0 | 77.5 | 79.4 | 83.5 | 74.9 | 81.1 | 81.3 | 78.2 | 76.0 | 80.6 | 77.3 | 76.2 |
| 9-11 vuotta/years..... | 12.5 | 12.9 | 9.2 | 7.8 | 11.9 | 8.2 | 11.1 | 11.3 | 11.5 | 8.8 | 8.3 | 11.5 |
| yli/over 12 vuotta/years..... | 15.5 | 9.6 | 11.4 | 8.7 | 13.2 | 10.6 | 7.6 | 10.5 | 12.6 | 10.7 | 14.3 | 12.2 |
| Yhteensä/Total (N)..... | 232 | 240 | 228 | 206 | 677 | 101 | 124 | 177 | 726 | 999 | 943 | 906 |
| Ruuttuvia/Missing (n)..... | 9 | 9 | 15 | 14 | 29 | 5 | 10 | 12 | 33 | 34 | 46 | 47 |
| Naiset/Females | | | | | | | | | | | | |
| KOULUVUODET/YEARS OF EDUCATION | | | | | | | | | | | | |
| 0-8 vuotta/years..... | 64.9 | 71.6 | 78.9 | 79.6 | 67.9 | 70.8 | 77.7 | 73.8 | 70.9 | 78.6 | 75.5 | 72.5 |
| 9-11 vuotta/years..... | 22.9 | 16.9 | 12.6 | 10.7 | 21.6 | 12.8 | 13.9 | 14.6 | 19.2 | 12.7 | 14.9 | 16.8 |
| yli/over 12 vuotta/years..... | 12.1 | 11.4 | 8.5 | 9.7 | 10.5 | 16.4 | 8.4 | 11.5 | 9.9 | 8.7 | 9.5 | 10.7 |
| Yhteensä/Total (N)..... | 231 | 236 | 223 | 196 | 328 | 162 | 393 | 469 | 414 | 970 | 923 | 886 |
| Ruuttuvia/Missing (n)..... | 14 | 11 | 10 | 12 | 17 | 7 | 21 | 21 | 24 | 32 | 47 | 47 |

Prosentit 5-vuotisikäryhmittäin vakioituja
Percentages by 5-year age groups standardized

Kansanterveyslaitos/National Public Health Institute
Epidemiologian ja terveyden edistämisen osasto

ELÄKEIKÄISEN VÄESTÖN TERVEYSKÄYTTÄYMINEN KEVÄT 1997 - HEALTH BEHAVIOR OF THE FINNISH ELDERLY SPRING 1997

Lisätaulukko/Table 5.

| | IKÄRYHMÄ AGE GROUP | | | | SIVILLISÄÄTY MARITAL STATUS | | | ASUMINEN LIVING WITH | | KOULUVUOSIA SCHOOL YEARS | | VUOSI YEAR | | |
|--|-----------------------|-------|-------|-------|---------------------------------|---|-----------------------|-------------------------|------------------------------------|-----------------------------|------------------------|---------------|------|------|
| | 65-69 | 70-74 | 75-79 | 80-84 | Naimi- sissa Mar- ried | Naima- ton/ Eron- nut Single/ Divorced | Leski wid- owed | Yksin Alone | Muiden kanssa With Others | 0-8 vuotta /years | 9- vuotta /years | 1993 | 1995 | 1997 |
| | % | % | % | % | % | % | % | % | % | % | % | % | % | % |
| Miehet/Males | | | | | | | | | | | | | | |
| ASEMA TYÖYHTEISÖSSÄ ENNEN ELÄKEELLE SIIRTYMISIA/POSITION IN THE OCCUPATION BEFORE RETIREMENT | | | | | | | | | | | | | | |
| Työnantaja/Employer..... | 3.5 | .4 | 3.0 | 2.5 | 2.4 | 4.4 | .0 | 1.0 | 2.7 | 2.4 | 2.6 | 2.2 | 1.5 | 2.4 |
| Yksityisyrittäjä/..... | 17.9 | 15.9 | 14.5 | 13.3 | 16.2 | 11.2 | 22.2 | 16.8 | 16.1 | 17.6 | 12.3 | 16.6 | 16.9 | 16.2 |
| Ylempi toimihenkilö/White-collar worker..... | 14.0 | 13.8 | 12.4 | 10.3 | 14.3 | 9.6 | 10.1 | 10.3 | 13.8 | 3.7 | 44.7 | 11.4 | 14.0 | 13.2 |
| Alempi toimihenkilö/Blue-collar worker..... | 12.2 | 18.0 | 18.4 | 16.3 | 16.2 | 10.1 | 17.9 | 16.0 | 15.5 | 13.1 | 24.9 | 13.5 | 11.3 | 15.5 |
| Työntekijä/Employee, worker.. | 48.0 | 46.9 | 43.6 | 49.3 | 45.2 | 59.0 | 46.3 | 53.0 | 45.6 | 56.1 | 15.3 | 48.3 | 48.0 | 47.0 |
| Ei töissä kodin ulkopuolella/Has not worked outside of home.... | 4.4 | 5.0 | 8.1 | 8.4 | 5.8 | 5.9 | 3.5 | 2.9 | 6.3 | 7.2 | .2 | 8.0 | 8.3 | 5.7 |
| Yhteensä/Total (N)..... | 229 | 239 | 234 | 203 | 681 | 98 | 123 | 177 | 725 | 674 | 196 | 971 | 907 | 905 |
| Puuttavia/Missing (n)..... | 12 | 10 | 9 | 17 | 25 | 8 | 11 | 12 | 34 | 32 | 5 | 62 | 82 | 48 |
| Naiset/Females | | | | | | | | | | | | | | |
| ASEMA TYÖYHTEISÖSSÄ ENNEN ELÄKEELLE SIIRTYMISIA/POSITION IN THE OCCUPATION BEFORE RETIREMENT | | | | | | | | | | | | | | |
| Työnantaja/Employer..... | .4 | .4 | .0 | .0 | .0 | .7 | .3 | .5 | .0 | .4 | .0 | .5 | .6 | .3 |
| Yksityisyrittäjä/..... | 8.9 | 4.3 | 7.9 | 8.5 | 7.7 | 5.3 | 7.8 | 7.1 | 7.3 | 5.9 | 9.4 | 7.0 | 7.9 | 7.3 |
| Ylempi toimihenkilö/White-collar worker..... | 6.8 | 9.1 | 4.7 | 6.3 | 6.6 | 11.1 | 5.4 | 7.7 | 6.2 | 1.9 | 20.6 | 6.4 | 5.2 | 6.9 |
| Alempi toimihenkilö/Blue-collar worker..... | 18.1 | 20.4 | 11.7 | 9.5 | 20.2 | 16.4 | 11.5 | 13.6 | 18.3 | 9.1 | 35.5 | 12.4 | 15.0 | 16.0 |
| Työntekijä/Employee, worker.. | 52.3 | 45.7 | 51.4 | 49.7 | 48.0 | 53.9 | 49.5 | 53.6 | 45.9 | 59.1 | 25.3 | 44.2 | 45.5 | 49.8 |
| Ei töissä kodin ulkopuolella/Has not worked outside of home.... | 13.5 | 20.0 | 24.3 | 25.9 | 17.5 | 12.7 | 25.4 | 17.5 | 22.3 | 23.7 | 9.2 | 29.5 | 25.7 | 19.8 |
| Yhteensä/Total (N)..... | 237 | 230 | 214 | 189 | 327 | 159 | 381 | 455 | 412 | 611 | 224 | 931 | 907 | 870 |
| Puuttavia/Missing (n)..... | 8 | 17 | 19 | 19 | 18 | 10 | 33 | 35 | 26 | 40 | 12 | 71 | 63 | 63 |

prosentit 5-vuotiskärymittäin vakioituja
percentages by 5-year age groups standardized

Kansanterveyslaitos/National Public Health Institute
Epidemiologian ja terveyden edistämisen osasto

ELÄKEIKÄISEN VÄESTÖN TERVEYSKÄYTTÄYTYMINEN KEVÄT 1997 - HEALTH BEHAVIOR OF THE FINNISH ELDERLY SPRING 1997

Taulukko/Table 6.

| | IKÄRYHMÄ AGE GROUP | | | | SIVILISÄÄTY MARTIAL STATUS | | | ASUMINEN LIVING WITH | | KOULUVUOSIA SCHOOL YEARS | | VUOSI YEAR | | |
|---|-----------------------|-------|-------|-------|----------------------------------|---|-----------------------|-------------------------|------------------------------------|-----------------------------|------------------------|---------------|------|------|
| | 65-69 | 70-74 | 75-79 | 80-84 | Naimi- sissa/ Marr- ied | Naima- ton/ Eron- nut Single/ Divorced | Leski Wid- owed | Yksin Alone | Muiden kanssa With Others | 0-8 vuotta /years | 9- vuotta /years | 1993 | 1995 | 1997 |
| | % | % | % | % | % | % | % | % | % | % | % | % | % | % |
| Miehet/Males | | | | | | | | | | | | | | |
| PÄÄASIAALLINEN AMMATTI ENNEN ELÄKKEELLE SIIRTYMISTÄ/MAIN OCCUPATION BEFORE RETIREMENT | | | | | | | | | | | | | | |
| Maataloustyö/Agricultural work..... | 22.6 | 24.1 | 31.5 | 30.7 | 23.1 | 34.0 | 31.3 | 29.4 | 24.7 | 31.2 | 6.5 | 31.4 | 32.5 | 25.6 |
| Teollisuus-,rakennustyö tai vastaava/Industrial work.. | 42.3 | 39.2 | 36.5 | 34.9 | 41.1 | 34.2 | 35.5 | 34.9 | 40.6 | 45.6 | 19.7 | 39.6 | 36.2 | 39.5 |
| Toimisto-,tai palvelutyö/Office work or services..... | 28.9 | 26.9 | 26.6 | 26.0 | 28.2 | 29.5 | 20.5 | 28.9 | 27.3 | 15.0 | 69.7 | 26.6 | 24.9 | 27.6 |
| Muu työ/Other..... | 6.3 | 9.8 | 5.4 | 8.4 | 7.6 | 2.3 | 12.7 | 6.9 | 7.4 | 8.3 | 4.1 | 2.3 | 6.4 | 7.4 |
| Yhteensä/Total (N)..... | 239 | 245 | 241 | 215 | 697 | 105 | 132 | 187 | 749 | 698 | 199 | 1013 | 969 | 940 |
| Puuttavia/Missing (n)..... | 2 | 4 | 2 | 5 | 9 | 1 | 2 | 2 | 10 | 8 | 2 | 20 | 20 | 13 |
| Naiset/Females | | | | | | | | | | | | | | |
| PÄÄASIAALLINEN AMMATTI ENNEN ELÄKKEELLE SIIRTYMISTÄ/MAIN OCCUPATION BEFORE RETIREMENT | | | | | | | | | | | | | | |
| Maataloustyö/Agricultural work..... | 19.3 | 25.3 | 31.0 | 35.1 | 25.3 | 17.1 | 31.0 | 22.1 | 30.7 | 32.3 | 10.1 | 33.9 | 29.8 | 26.3 |
| Teollisuus-,rakennustyö tai vastaava/Industrial work.. | 17.7 | 13.1 | 16.6 | 15.1 | 15.0 | 19.2 | 14.7 | 17.7 | 13.7 | 19.6 | 3.3 | 13.7 | 15.8 | 15.7 |
| Toimisto-,tai palvelutyö/Office work or services..... | 47.3 | 42.9 | 31.4 | 27.8 | 39.2 | 50.4 | 34.5 | 42.4 | 35.7 | 28.3 | 71.2 | 32.0 | 31.8 | 39.2 |
| Kotirouva/Housewife..... | 9.5 | 11.4 | 14.0 | 14.6 | 13.1 | 5.3 | 13.8 | 10.8 | 13.1 | 12.3 | 10.7 | 19.7 | 17.0 | 11.9 |
| Muu työ/Other..... | 6.2 | 7.3 | 7.0 | 7.3 | 7.4 | 8.1 | 5.9 | 7.0 | 6.9 | 7.5 | 4.7 | .7 | 5.6 | 6.9 |
| Yhteensä/Total (N)..... | 243 | 245 | 229 | 205 | 342 | 166 | 410 | 484 | 434 | 644 | 235 | 974 | 946 | 922 |
| Puuttavia/Missing (n)..... | 2 | 2 | 4 | 3 | 3 | 3 | 4 | 6 | 4 | 7 | 1 | 28 | 24 | 11 |

Prosentit 5-vuotisikäryhmittäin vakioituja
Percentages by 5-year age groups standardized

Kansanterveyslaitos/National Public Health Institute
Epidemiologian ja terveyden edistämisen osasto

ELÄKEIKÄISEN VÄESTÖN TERVEYSKÄYTTÄYTYMINEN KEVÄT 1997 - HEALTH BEHAVIOR OF THE FINNISH ELDERLY SPRING 1997

Taulukko/Table 7.

| | IKÄRYHMÄ AGE GROUP | | | | SIVILLISÄÄTY MARTIAL STATUS | | | ASUMINEN LIVING WITH | | KOULUVUOSIA SCHOOL YEARS | | VUOSI YEAR | | |
|--|-----------------------|-------|-------|-------|----------------------------------|---|-----------------------|-------------------------|------------------------------------|-----------------------------|--------------|---------------|------|------|
| | 65-69 | 70-74 | 75-79 | 80-84 | Naimi- sissa/ Marr- ied | Naimi- ton/ Eron- nut Single/ Divorced | Leski wid- owed | Yksin Alone | Muiden kanssa With Others | 0-8 /years | 9- /years | 1993 | 1995 | 1997 |
| | % | % | % | % | % | % | % | % | % | % | % | % | % | % |
| Miehet/Males | | | | | | | | | | | | | | |
| VANHAINKODISSA TAI MUUSSA LAITOKSESSA ASUMINEN/LIVING IN A NURSING HOME OR OTHER INSTITUTION | | | | | | | | | | | | | | |
| Ei/No..... | 97.5 | 98.8 | 98.3 | 94.8 | 99.1 | 94.5 | 93.8 | 95.0 | 98.3 | 97.7 | 98.7 | 98.5 | 98.1 | 97.7 |
| Kyllä/Yes..... | 2.5 | 1.3 | 1.7 | 5.2 | .9 | 5.5 | 6.2 | 5.0 | 1.7 | 2.3 | 1.3 | 1.5 | 1.9 | 2.3 |
| Yhteensä/Total (N)..... | 237 | 240 | 232 | 212 | 684 | 103 | 129 | 183 | 734 | 682 | 197 | 974 | 942 | 921 |
| Puuttuvia/Missing (n)..... | 4 | 9 | 11 | 8 | 22 | 3 | 5 | 6 | 25 | 24 | 4 | 59 | 47 | 32 |
| Naiset/Females | | | | | | | | | | | | | | |
| VANHAINKODISSA TAI MUUSSA LAITOKSESSA ASUMINEN/LIVING IN A NURSING HOME OR OTHER INSTITUTION | | | | | | | | | | | | | | |
| Ei/No..... | 99.6 | 98.7 | 97.3 | 90.4 | 98.8 | 96.3 | 96.5 | 96.6 | 98.2 | 97.1 | 98.0 | 97.1 | 96.7 | 97.3 |
| Kyllä/Yes..... | .4 | 1.3 | 2.7 | 9.6 | 1.2 | 3.7 | 3.5 | 3.4 | 1.8 | 2.9 | 2.0 | 2.9 | 3.3 | 2.7 |
| Yhteensä/Total (N)..... | 237 | 234 | 220 | 198 | 330 | 167 | 389 | 465 | 421 | 621 | 230 | 919 | 922 | 889 |
| Puuttuvia/Missing (n)..... | 8 | 13 | 13 | 10 | 15 | 2 | 25 | 25 | 17 | 30 | 6 | 83 | 48 | 44 |

Prosentit 5-vuotisikäryhmittäin vakioituja
Percentages by 5-year age groups standardized

Kansanterveyslaitos/National Public Health Institute
Epidemiologian ja terveyden edistämisen osasto

ELÄKEIKÄISEN VÄESTÖN TERVEYSKÄYTTÄYTYMINEN KEVÄT 1997 - HEALTH BEHAVIOR OF THE FINNISH ELDERLY SPRING 1997

Taulukko/Table 8.

| | IKÄRYHMÄ AGE GROUP | | | | SIVILISÄÄTY MARITAL STATUS | | | ASUMINEN LIVING WITH | | KOULUVUOSIA SCHOOL YEARS | | VUOSI YEAR | | |
|---|-----------------------|-------|-------|-------|---------------------------------|---|-----------------------|-------------------------|------------------------------------|-----------------------------|------------------------|---------------|------|------|
| | 65-69 | 70-74 | 75-79 | 80-84 | Naimi- sissa Marr- ied | Naima- ton/ Eron- nut Single/ Divorced | Leski Wid- owed | Yksin Alone | Muiden kanssa With Others | 0-8 vuotta /years | 9- vuotta /years | 1993 | 1995 | 1997 |
| | % | % | % | % | % | % | % | % | % | % | % | % | % | % |
| Miehet/Males | | | | | | | | | | | | | | |
| ASUINPAIKKA/PLACE OF LIVING | | | | | | | | | | | | | | |
| Kaupunki/Town..... | 52.3 | 52.6 | 56.6 | 51.2 | 53.5 | 52.1 | 50.0 | 57.3 | 52.1 | 35.7 | 17.3 | 51.2 | 50.9 | 53.1 |
| Taajama/Densely populated community..... | 14.1 | 11.6 | 12.8 | 12.4 | 13.3 | 8.4 | 16.9 | 12.5 | 13.1 | 10.0 | 3.0 | 13.4 | 12.0 | 12.9 |
| Maaseutu tai haja-astusalue/Countryside | 33.6 | 35.7 | 30.6 | 36.4 | 33.3 | 39.6 | 33.2 | 30.2 | 34.8 | 30.5 | 3.5 | 35.5 | 37.1 | 34.0 |
| Yhteensä/Total (N)..... | 241 | 249 | 242 | 217 | 704 | 106 | 134 | 189 | 758 | 705 | 200 | 1024 | 979 | 949 |
| Puuttuvia/Missing (n)..... | 0 | 0 | 1 | 3 | 2 | 0 | 0 | 0 | 1 | 1 | 1 | 9 | 10 | 4 |
| Naiset/Females | | | | | | | | | | | | | | |
| ASUINPAIKKA/PLACE OF LIVING | | | | | | | | | | | | | | |
| Kaupunki/Town..... | 51.2 | 53.0 | 54.1 | 52.9 | 49.4 | 66.5 | 50.0 | 59.0 | 46.0 | 34.0 | 19.1 | 53.8 | 54.1 | 52.7 |
| Taajama/Densely populated community..... | 16.8 | 13.4 | 16.0 | 14.4 | 13.1 | 14.0 | 17.7 | 17.5 | 12.9 | 12.0 | 3.1 | 14.1 | 11.7 | 15.2 |
| Maaseutu tai haja-astusalue/Countryside | 32.0 | 33.6 | 29.9 | 32.7 | 37.5 | 19.6 | 32.3 | 23.5 | 41.1 | 26.3 | 5.5 | 32.1 | 34.2 | 32.1 |
| Yhteensä/Total (N)..... | 244 | 247 | 231 | 208 | 345 | 169 | 412 | 489 | 437 | 649 | 236 | 984 | 959 | 930 |
| Puuttuvia/Missing (n)..... | 1 | 0 | 2 | 0 | 0 | 0 | 2 | 1 | 1 | 2 | 0 | 18 | 11 | 3 |

Prosentit 5-vuotisikäryhmittäin vakioituja
Percentages by 5-year age groups standardized

Kansanterveyslaitos/National Public Health Institute
Epidemiologian ja terveyden edistämisen osasto

ELÄKEIKÄISEN VÄESTÖN TERVEYSKÄYTTÄYMINEN KEVÄT 1997 - HEALTH BEHAVIOR OF THE FINNISH ELDERLY SPRING 1997

Taulukko/Table 9.

| | IKÄRYHMÄ AGE GROUP | | | | KOULUVUOSIA SCHOOL YEARS | | VUOSI YEAR | | |
|------------------------------|-----------------------|-------|-------|-------|-----------------------------|--------------------------------------|---------------|------|------|
| | 65-69 | 70-74 | 75-79 | 80-84 | 0-8 | 9- vuotta vuotta /years /years | 1993 | 1995 | 1997 |
| | % | % | % | % | % | % | % | % | % |
| ----- | | | | | | | | | |
| Miehet/Males | | | | | | | | | |
| ASUMINEN | LIVING WITH | | | | | | | | |
| Yksin/Alone..... | 15.8 | 17.7 | 18.7 | 28.4 | 18.3 | 16.9 | 18.4 | 18.0 | 18.3 |
| Muiden kanssa /With others.. | 84.2 | 82.3 | 81.3 | 71.6 | 81.7 | 83.1 | 81.6 | 82.0 | 81.7 |
| Yhteensä/Total (N)..... | 241 | 248 | 241 | 218 | 705 | 199 | 1025 | 976 | 948 |
| Puuttuvia/Missing (n)..... | 0 | 1 | 2 | 2 | 1 | 2 | 8 | 13 | 5 |
| ----- | | | | | | | | | |
| Naiset/Females | | | | | | | | | |
| ASUMINEN | LIVING WITH | | | | | | | | |
| Yksin/Alone..... | 35.2 | 51.4 | 59.7 | 67.5 | 52.2 | 48.3 | 49.1 | 49.9 | 50.8 |
| Muiden kanssa /With others.. | 64.8 | 48.6 | 40.3 | 32.5 | 47.8 | 51.7 | 50.9 | 50.1 | 49.2 |
| Yhteensä/Total (N)..... | 244 | 247 | 231 | 206 | 648 | 236 | 991 | 959 | 928 |
| Puuttuvia/Missing (n)..... | 1 | 0 | 2 | 2 | 3 | 0 | 11 | 11 | 5 |
| ----- | | | | | | | | | |

Prosentit 5-vuotiskäryhmittäin vakioituja
Percentages by 5-year age groups standardized

Kansanterveyslaitos/National Public Health Institute
Epidemiologian ja terveyden edistämisen osasto

ELÄKEIKÄISEN VÄESTÖN TERVEYSKÄYTTÄYMINEN KEVÄT 1997 - HEALTH BEHAVIOR OF THE FINNISH ELDERLY SPRING 1997

Taulukko/Table 10.

| | IKÄRYHMÄ AGE GROUP | | | | SIVIILISÄÄTY MARITAL STATUS | | | ASUMINEN LIVING WITH | | KOULUVUOSIA SCHOOL YEARS | | VUOSI YEAR | | |
|--|-----------------------|-------|-------|-------|----------------------------------|---|-----------------------|-------------------------|------------------------------------|-----------------------------|------------------------|---------------|------|------|
| | 65-69 | 70-74 | 75-79 | 80-84 | Naimi- sissa/ Marr- ied | Naima- ton/ Eron- nut Single/ Divorced | Leski Wid- owed | Yksin Alone | Muiden kanssa With Others | 0-8 vuotta /years | 9- vuotta /years | 1993 | 1995 | 1997 |
| | % | % | % | % | % | % | % | % | % | % | % | % | % | % |
| Miehet/Males | | | | | | | | | | | | | | |
| KAUPUNGI- STUMISASTE/URBANIZATION | | | | | | | | | | | | | | |
| Pääkaupunkiseutu/Helsinki region..... | 13.3 | 12.4 | 13.2 | 9.5 | 12.8 | 15.9 | 7.8 | 13.9 | 12.1 | 7.9 | 27.5 | 12.4 | 13.8 | 12.6 |
| Isot kaupungit/Cities..... | 17.8 | 22.1 | 21.4 | 21.8 | 20.0 | 19.8 | 19.8 | 20.6 | 20.2 | 18.2 | 26.4 | 22.1 | 20.4 | 20.2 |
| Pienet kaupungit/Small towns..... | 32.0 | 29.3 | 30.5 | 28.2 | 30.7 | 29.8 | 30.3 | 28.8 | 30.9 | 32.4 | 24.0 | 22.2 | 26.4 | 30.5 |
| Maalaiskunnat/Rural areas.... | 36.9 | 36.1 | 35.0 | 40.5 | 36.4 | 34.5 | 42.1 | 36.7 | 36.7 | 41.5 | 22.1 | 43.4 | 39.4 | 36.7 |
| Yhteensä/Total (N)..... | 241 | 249 | 243 | 220 | 706 | 106 | 134 | 189 | 759 | 706 | 201 | 1033 | 989 | 953 |
| Naiset/Females | | | | | | | | | | | | | | |
| KAUPUNGI- STUMISASTE/URBANIZATION | | | | | | | | | | | | | | |
| Pääkaupunkiseutu/Helsinki region..... | 14.7 | 15.4 | 15.9 | 15.9 | 14.4 | 18.5 | 14.8 | 17.2 | 13.3 | 11.3 | 27.0 | 14.5 | 14.6 | 15.4 |
| Isot kaupungit/Cities..... | 22.4 | 19.8 | 22.3 | 23.1 | 22.0 | 27.3 | 19.2 | 22.8 | 20.8 | 20.1 | 26.4 | 21.7 | 22.5 | 21.8 |
| Pienet kaupungit/Small towns..... | 27.8 | 28.7 | 25.3 | 24.5 | 26.5 | 31.0 | 25.8 | 28.1 | 25.8 | 28.6 | 23.1 | 22.2 | 27.5 | 27.0 |
| Maalaiskunnat/Rural areas.... | 35.1 | 36.0 | 36.5 | 36.5 | 37.1 | 23.1 | 40.3 | 32.0 | 40.2 | 40.0 | 23.5 | 41.6 | 35.4 | 35.9 |
| Yhteensä/Total (N)..... | 245 | 247 | 233 | 208 | 345 | 169 | 414 | 490 | 438 | 651 | 236 | 1002 | 970 | 933 |

Prosentit 5-vuotisikäryhmittäin vakioituja
Percentages by 5-year age groups standardized

Kansanterveyslaitos/National Public Health Institute
Epidemiologian ja terveyden edistämisen osasto

ELÄKEIKÄISEN VÄESTÖN TERVEYSKÄYTTÄYMINEN KEVÄT 1997 - HEALTH BEHAVIOR OF THE FINNISH ELDERLY SPRING 1997

Taulukko/Table 11.

| | IKÄRYHMÄ AGE GROUP | | | | STIILISÄÄTY MARITAL STATUS | | | ASUMINEN LIVING WITH | | KOULUVUOSIA SCHOOL YEARS | | VUOSI YEAR | | |
|--|-----------------------|-------|-------|-------|---------------------------------|---|-----------------------|-------------------------|------------------------------------|-----------------------------|------------------------|---------------|------|------|
| | 65-69 | 70-74 | 75-79 | 80-84 | Naimi- sissa Marr- ied | Naimi- ton/ Eron- nut Single/ Divorced | Leski Wid- owed | Yksin Alone | Muiden kanssa With Others | 0-8 vuotta /years | 9- vuotta /years | 1993 | 1995 | 1997 |
| | % | % | % | % | % | % | % | % | % | % | % | % | % | % |
| Miehet/Males | | | | | | | | | | | | | | |
| ASUINALUE/AREA OF LIVING | | | | | | | | | | | | | | |
| Uusimaa/Southern Finland..... | 22.4 | 19.4 | 20.2 | 15.5 | 21.0 | 19.4 | 17.5 | 20.8 | 20.0 | 15.2 | 36.0 | 19.7 | 20.4 | 20.3 |
| Länsi-Suomi/Western Finland.. | 22.8 | 26.6 | 25.9 | 26.5 | 25.6 | 23.0 | 22.6 | 24.2 | 25.2 | 26.1 | 20.3 | 25.6 | 28.3 | 24.9 |
| Keski-Suomi/Central Finland.. | 21.2 | 23.4 | 24.3 | 21.5 | 22.8 | 15.3 | 27.4 | 19.7 | 23.2 | 23.4 | 19.7 | 21.6 | 18.5 | 22.4 |
| Kaakkois-Suomi/South-East.... | 11.2 | 10.1 | 12.3 | 12.8 | 9.8 | 18.8 | 13.1 | 16.6 | 10.1 | 12.2 | 8.8 | 11.2 | 10.2 | 11.2 |
| Itä-Suomi/Eastern Finland.... | 9.1 | 10.9 | 8.6 | 9.1 | 10.1 | 10.3 | 5.3 | 5.3 | 10.5 | 10.7 | 6.2 | 9.8 | 9.7 | 9.6 |
| Pohjois-Suomi/Northern Finland..... | 13.3 | 9.7 | 8.6 | 14.6 | 10.8 | 13.3 | 14.1 | 13.5 | 11.0 | 12.4 | 9.0 | 12.1 | 12.8 | 11.5 |
| Yhteensä/Total (N)..... | 241 | 248 | 243 | 219 | 705 | 106 | 133 | 188 | 758 | 705 | 200 | 1033 | 989 | 951 |
| Naiset/Females | | | | | | | | | | | | | | |
| ASUINALUE/AREA OF LIVING | | | | | | | | | | | | | | |
| Uusimaa/Southern Finland..... | 22.2 | 21.2 | 21.6 | 23.2 | 21.0 | 26.0 | 20.9 | 24.8 | 18.9 | 17.6 | 33.1 | 20.6 | 21.9 | 22.0 |
| Länsi-Suomi/Western Finland.. | 18.1 | 24.5 | 22.5 | 23.2 | 20.8 | 25.5 | 21.4 | 23.1 | 20.7 | 22.0 | 21.6 | 28.3 | 26.6 | 21.8 |
| Keski-Suomi/Central Finland.. | 23.9 | 21.6 | 28.6 | 20.3 | 26.3 | 21.2 | 22.3 | 22.3 | 25.3 | 25.9 | 19.5 | 20.2 | 20.0 | 23.7 |
| Kaakkois-Suomi/South-East.... | 12.3 | 10.6 | 10.0 | 10.6 | 11.8 | 7.9 | 11.8 | 9.9 | 12.2 | 10.9 | 10.5 | 10.6 | 12.3 | 11.0 |
| Itä-Suomi/Eastern Finland.... | 10.7 | 9.0 | 8.7 | 11.6 | 7.8 | 11.9 | 10.9 | 10.6 | 8.8 | 11.1 | 6.2 | 8.4 | 8.2 | 9.9 |
| Pohjois-Suomi/Northern Finland..... | 12.8 | 13.1 | 8.7 | 11.1 | 12.3 | 7.6 | 12.7 | 9.2 | 14.2 | 12.4 | 9.0 | 12.0 | 11.0 | 11.6 |
| Yhteensä/Total (N)..... | 243 | 245 | 231 | 207 | 341 | 168 | 412 | 487 | 434 | 646 | 234 | 1002 | 970 | 926 |

Prosentit 5-vuotiskärymittäin vakioituja
Percentages by 5-year age groups standardized

Kansanterveyslaitos/National Public Health Institute
Epidemiologian ja terveyden edistämisen osasto

ELÄKEIKÄISEN VÄESTÖN TERVEYSKÄYTTÄYTYMINEN KEVÄT 1997 - HEALTH BEHAVIOR OF THE FINNISH ELDERLY SPRING 1997

Taulukko/Table 12.

| | IKÄRYHMÄ AGE GROUP | | | | SIVILISÄÄTY MARTIAL STATUS | | | ASUMINEN LIVING WITH | | KOULUVUOSIA SCHOOL YEARS | | VUOSI YEAR | | |
|---|-----------------------|-------|-------|-------|---------------------------------|---|-----------------------|-------------------------|------------------------------------|-----------------------------|------------------------|---------------|------|------|
| | 65-69 | 70-74 | 75-79 | 80-84 | Naimi- sissa Marr- ied | Naima- ton Eron- nut Single Divorced | Leski Wid- owed | Yksin Alone | Muiden kanssa With Others | 0-8 vuotta /years | 9- vuotta /years | 1993 | 1995 | 1997 |
| | % | % | % | % | % | % | % | % | % | % | % | % | % | % |
| Miehet/Males | | | | | | | | | | | | | | |
| OMA ARVIO TERVEYDESTÄ/SELF-PERCEIVED HEALTH | | | | | | | | | | | | | | |
| Hyvä/Good..... | 18.3 | 8.1 | 6.2 | 7.3 | 12.0 | 14.5 | 7.9 | 11.8 | 11.8 | 10.2 | 18.9 | 7.1 | 7.4 | 11.8 |
| Melko hyvä/Reasonably good... | 27.8 | 27.8 | 24.0 | 15.1 | 27.2 | 19.0 | 24.0 | 21.3 | 26.7 | 24.1 | 32.1 | 26.1 | 29.6 | 25.7 |
| Keskitasoinen/Average..... | 42.7 | 42.3 | 40.9 | 45.4 | 41.8 | 45.6 | 44.7 | 44.4 | 42.1 | 44.6 | 34.1 | 45.5 | 43.2 | 42.6 |
| Melko huono/Rather poor..... | 9.5 | 18.5 | 24.4 | 22.0 | 15.3 | 19.5 | 19.3 | 20.0 | 15.6 | 17.6 | 12.4 | 16.9 | 16.4 | 16.3 |
| Huono/Poor..... | 1.7 | 3.2 | 4.5 | 10.1 | 3.8 | 1.4 | 4.1 | 2.4 | 3.8 | 3.6 | 2.6 | 4.4 | 3.4 | 3.6 |
| Yhteensä/Total (N)..... | 241 | 248 | 242 | 218 | 704 | 106 | 134 | 189 | 757 | 705 | 200 | 1022 | 977 | 949 |
| Puuttuvia/Missing (n)..... | 0 | 1 | 1 | 2 | 2 | 0 | 0 | 0 | 2 | 1 | 1 | 11 | 12 | 4 |
| Naiset/Females | | | | | | | | | | | | | | |
| OMA ARVIO TERVEYDESTÄ/SELF-PERCEIVED HEALTH | | | | | | | | | | | | | | |
| Hyvä/Good..... | 11.4 | 6.5 | 6.1 | 5.8 | 9.6 | 7.6 | 6.2 | 7.7 | 8.1 | 5.6 | 13.4 | 9.8 | 8.5 | 7.9 |
| Melko hyvä/Reasonably good... | 35.1 | 31.0 | 21.8 | 17.3 | 30.4 | 28.4 | 25.7 | 25.4 | 30.6 | 26.5 | 32.3 | 27.0 | 31.3 | 28.0 |
| Keskitasoinen/Average..... | 44.1 | 46.9 | 42.8 | 48.6 | 43.9 | 44.2 | 47.3 | 45.4 | 45.1 | 46.9 | 40.8 | 42.7 | 41.3 | 45.4 |
| Melko huono/Rather poor..... | 7.3 | 13.9 | 21.4 | 22.6 | 12.7 | 14.2 | 17.3 | 17.4 | 12.5 | 16.7 | 10.0 | 15.1 | 15.1 | 14.9 |
| Huono/Poor..... | 2.0 | 1.6 | 7.9 | 5.8 | 3.4 | 5.6 | 3.6 | 4.1 | 3.6 | 4.2 | 3.5 | 5.3 | 3.8 | 3.8 |
| Yhteensä/Total (N)..... | 245 | 245 | 229 | 208 | 343 | 167 | 413 | 488 | 435 | 648 | 235 | 994 | 957 | 927 |
| Puuttuvia/Missing (n)..... | 0 | 2 | 4 | 0 | 2 | 2 | 1 | 2 | 3 | 3 | 1 | 8 | 13 | 6 |

Prosentit 5-vuotisikäryhmittäin vakioituja
Percentages by 5-year age groups standardized

Kansanterveyslaitos/National Public Health Institute
Epidemiologian ja terveyden edistämisen osasto

ELÄKEIKÄISEN VÄESTÖN TERVEYSKÄYTTÄYTYMINEN KEVÄT 1997 - HEALTH BEHAVIOR OF THE FINNISH ELDERLY SPRING 1997

Taulukko/Table 14.

| | IKÄRYHMÄ AGE GROUP | | | | SIVILLISÄÄTY MARITAL STATUS | | | ASUMINEN LIVING WITH | | KOULUVUOSIA SCHOOL YEARS | | VOUSSI YEAR |
|---|-----------------------|-------|-------|-------|----------------------------------|--|-----------------------|-------------------------|------------------------------------|-----------------------------|------------------------|----------------|
| | 65-69 | 70-74 | 75-79 | 80-84 | Naimi- sissa/ Mar- ried | Naimi- ton/ Eron- nut Single Divorced | Leski wid- owed | Yksin Alone | Muiden kanssa With Others | 0-8 vuotta /years | 9- vuotta /years | 1997 |
| | % | % | % | % | % | % | % | % | % | % | % | % |
| Miehet/Males | | | | | | | | | | | | |
| TUNNE, ETTEI PYSTY TÄYTTÄMÄÄN ARKIELÄMÄN VAATIMUKSIA/THE FEELING OF NOT BEING ABLE TO FULFIL THE DEMANDS OF EVERYDAY LIFE | | | | | | | | | | | | |
| Lähes aina/Most of the time.. | 3.4 | 5.7 | 7.5 | 9.3 | 4.9 | 5.8 | 7.8 | 7.3 | 5.1 | 4.8 | 7.4 | 5.5 |
| Usein/Often..... | 4.2 | 7.3 | 6.7 | 14.8 | 6.4 | 7.7 | 7.6 | 6.8 | 6.7 | 7.2 | 6.0 | 6.7 |
| Silloin tällöin/Every now and then..... | 19.7 | 22.3 | 23.3 | 22.2 | 21.6 | 20.8 | 22.5 | 22.8 | 21.0 | 21.8 | 20.1 | 21.4 |
| Harvoin/Seldom..... | 40.8 | 38.5 | 32.1 | 32.4 | 39.8 | 29.4 | 31.3 | 27.9 | 39.8 | 38.0 | 35.1 | 37.6 |
| Ei koskaan/Never..... | 31.9 | 26.3 | 30.4 | 21.3 | 27.3 | 36.4 | 30.8 | 35.2 | 27.4 | 28.1 | 31.5 | 28.8 |
| Yhteensä/Total (N)..... | 238 | 247 | 240 | 216 | 697 | 104 | 134 | 188 | 749 | 698 | 200 | 941 |
| Puuttuvia/Missing (n)..... | 3 | 2 | 3 | 4 | 9 | 2 | 0 | 1 | 10 | 8 | 1 | 12 |
| Naiset/Females | | | | | | | | | | | | |
| TUNNE, ETTEI PYSTY TÄYTTÄMÄÄN ARKIELÄMÄN VAATIMUKSIA/THE FEELING OF NOT BEING ABLE TO FULFIL THE DEMANDS OF EVERYDAY LIFE | | | | | | | | | | | | |
| Lähes aina/Most of the time.. | 1.6 | 3.3 | 6.2 | 8.4 | 2.6 | 5.3 | 5.2 | 5.1 | 3.4 | 4.3 | 3.2 | 4.3 |
| Usein/Often..... | 5.3 | 6.6 | 9.8 | 14.8 | 8.6 | 8.6 | 7.8 | 7.6 | 8.9 | 9.3 | 6.5 | 8.2 |
| Silloin tällöin/Every now and then..... | 22.6 | 28.3 | 33.0 | 37.4 | 27.9 | 32.4 | 28.9 | 29.3 | 28.6 | 30.5 | 24.4 | 29.0 |
| Harvoin/Seldom..... | 42.4 | 38.5 | 32.1 | 26.1 | 38.2 | 35.6 | 34.4 | 34.6 | 38.2 | 35.5 | 40.9 | 36.3 |
| Ei koskaan/Never..... | 28.0 | 23.4 | 18.7 | 13.3 | 22.6 | 18.1 | 23.7 | 23.3 | 20.9 | 20.5 | 24.9 | 22.2 |
| Yhteensä/Total (N)..... | 243 | 244 | 224 | 203 | 338 | 167 | 405 | 480 | 430 | 639 | 233 | 914 |
| Puuttuvia/Missing (n)..... | 2 | 3 | 9 | 5 | 7 | 2 | 9 | 10 | 8 | 12 | 3 | 19 |

Prosentit 5-vuotiskärymittain vakioituja
Percentages by 5-year age groups standardized

Kansanterveyslaitos/National Public Health Institute
Epidemiologian ja terveyden edistämisen osasto

Taulukko/Table 15.

| | IKÄRYHMÄ AGE GROUP | | | | SIVILLISÄÄTY MARITAL STATUS | | | ASUMINEN LIVING WITH | | KOULUVUOSIA SCHOOL YEARS | | VOOSI YEAR |
|---|-----------------------|-------|-------|-------|---------------------------------|--|-----------------------|-------------------------|------------------------------------|-----------------------------|------------------------|---------------|
| | 65-69 | 70-74 | 75-79 | 80-84 | Naimi- sissa Marr- ied | Naima- ton/ Eron- nut Single divorced | Leski Wid- owed | Yksin Alone | Muiden kanssa With Others | 0-8 vuotta /years | 9- vuotta /years | 1997 |
| | % | % | % | % | % | % | % | % | % | % | % | % |
| Miehet/Males | | | | | | | | | | | | |
| ELÄMÄNTAPA VERRATTUNA MUIHIN SAMANIKÄISIIN/ LIFE STYLE COMPARED TO PEERS | | | | | | | | | | | | |
| paljon kiivastahtisempi/ much faster pace..... | 7.1 | 2.8 | 2.1 | 1.4 | 3.7 | 11.0 | 1.1 | 4.8 | 4.2 | 3.3 | 8.1 | 4.3 |
| kiivastahtisempi/faster pace..... | 16.4 | 14.9 | 12.6 | 13.0 | 16.0 | 5.2 | 18.5 | 12.0 | 15.5 | 13.9 | 17.6 | 14.9 |
| samantainen/similar pace..... | 37.0 | 40.3 | 38.1 | 40.3 | 39.1 | 37.6 | 37.7 | 40.2 | 38.1 | 38.9 | 37.2 | 38.6 |
| rauhallisempi/slower pace.... | 36.6 | 36.7 | 40.6 | 36.6 | 36.5 | 41.9 | 35.8 | 38.5 | 37.2 | 38.9 | 33.1 | 37.3 |
| paljon rauhallisempi/much slower pace..... | 2.9 | 5.2 | 6.7 | 8.8 | 4.8 | 4.3 | 6.9 | 4.6 | 5.0 | 5.0 | 4.1 | 5.0 |
| Yhteensä/Total (N)..... | 238 | 248 | 239 | 216 | 697 | 104 | 134 | 189 | 748 | 698 | 200 | 941 |
| Puuttuvia/Missing (n)..... | 3 | 1 | 4 | 4 | 9 | 2 | 0 | 0 | 11 | 8 | 1 | 12 |
| Naiset/Females | | | | | | | | | | | | |
| ELÄMÄNTAPA VERRATTUNA MUIHIN SAMANIKÄISIIN/ LIFE STYLE COMPARED TO PEERS | | | | | | | | | | | | |
| paljon kiivastahtisempi/ much faster pace..... | 1.2 | 1.2 | 3.1 | 2.0 | 1.9 | 1.1 | 2.0 | 2.0 | 1.5 | 1.5 | 2.4 | 1.8 |
| kiivastahtisempi/faster pace..... | 15.7 | 14.3 | 11.1 | 10.1 | 15.9 | 11.3 | 12.0 | 11.2 | 15.7 | 11.2 | 19.5 | 13.4 |
| samantainen/similar pace..... | 42.6 | 36.9 | 29.3 | 36.4 | 41.0 | 30.2 | 35.7 | 34.5 | 39.2 | 34.4 | 42.4 | 36.9 |
| rauhallisempi/slower pace.... | 32.6 | 36.9 | 44.9 | 41.4 | 32.3 | 45.1 | 40.5 | 41.8 | 34.2 | 41.9 | 27.7 | 38.0 |
| paljon rauhallisempi/much slower pace..... | 7.9 | 10.7 | 11.6 | 10.1 | 8.9 | 12.3 | 9.8 | 10.4 | 9.4 | 11.1 | 8.0 | 9.9 |
| Yhteensä/Total (N)..... | 242 | 244 | 225 | 198 | 338 | 163 | 405 | 477 | 428 | 638 | 231 | 909 |
| Puuttuvia/Missing (n)..... | 3 | 3 | 8 | 10 | 7 | 6 | 9 | 13 | 10 | 13 | 5 | 24 |

Prosentit 5-vuotiskäryhmittäin vakioituja
Percentages by 5-year age groups standardized

Kansanterveyslaitos/National Public Health Institute
Epidemiologian ja terveyden edistämisen osasto

Taulukko/Table 16.

| | IKÄRYHMÄ AGE GROUP | | | | SIVILISÄÄTY MARITAL STATUS | | | ASUMINEN LIVING WITH | | KOULUUSUOSIA SCHOOL YEARS | | VUOSI YEAR | | |
|---|-----------------------|-------|-------|-------|----------------------------------|---|-----------------------|-------------------------|------------------------------------|------------------------------|------------------------|---------------|------|------|
| | 65-69 | 70-74 | 75-79 | 80-84 | Naimi- sissa/ Mar- ried | Naima- ton/ Eron- nut Single/ Divorced | Leski Wid- owed | Yksin Alone | Muiden kanssa With Others | 0-8 vuotta /years | 9- vuotta /years | 1993 | 1995 | 1997 |
| | % | % | % | % | % | % | % | % | % | % | % | % | % | % |
| Miehet/Males | | | | | | | | | | | | | | |
| SAIRAUDET VIIMEKSI KULUNEEN VUODEN AIKANA/INCIDENCE OF DISEASES DURING THE PREVIOUS YEAR | | | | | | | | | | | | | | |
| Kohonnut | | | | | | | | | | | | | | |
| verenpaine, verenpainetauti /High blood pressure, hypertension..... | 34.4 | 32.9 | 32.1 | 30.5 | 34.3 | 21.5 | 40.3 | 31.2 | 33.6 | 32.5 | 37.2 | 29.4 | 29.4 | 33.1 |
| Sokeritauti/Diabetes..... | 11.6 | 14.5 | 12.8 | 9.5 | 12.2 | 14.9 | 11.7 | 13.1 | 12.3 | 13.3 | 11.1 | 11.7 | 10.7 | 12.5 |
| Sydänveritulppa..... | 4.6 | 5.2 | 7.4 | 6.4 | 5.6 | 4.2 | 6.7 | 5.4 | 5.5 | 6.0 | 4.4 | .9 | 4.8 | 5.5 |
| Sepelvaltimotauti, angina pectoris/Coronary disease..... | 14.5 | 24.5 | 22.6 | 28.6 | 22.2 | 17.2 | 14.3 | 15.4 | 21.8 | 21.9 | 17.1 | 22.1 | 23.6 | 20.6 |
| Sydämen vajaatoiminta/Hearth failure..... | 7.1 | 14.1 | 23.5 | 22.3 | 12.5 | 20.6 | 15.7 | 19.7 | 12.6 | 14.0 | 10.8 | 16.6 | 15.2 | 13.8 |
| Nivelreuma/Rheumatic arthritis..... | 3.3 | 6.0 | 5.3 | 7.3 | 4.7 | 5.8 | 5.5 | 6.7 | 4.6 | 5.6 | 3.1 | 4.3 | 5.1 | 4.9 |
| Muu nivelsairaus/Other articular disease..... | 9.5 | 14.1 | 12.8 | 16.4 | 11.7 | 14.4 | 14.0 | 14.9 | 11.6 | 13.1 | 10.5 | 14.1 | 15.2 | 12.2 |
| Selän kulumavika, muu selkäsairaus/Back illness..... | 25.7 | 30.5 | 32.9 | 29.5 | 28.5 | 27.8 | 34.7 | 30.2 | 28.8 | 30.6 | 23.1 | 30.2 | 31.7 | 28.9 |
| Kaukokuiventulehdus, keuhkola ajentuma/Emphysema, chronic bronchitis..... | 4.6 | 10.4 | 16.5 | 10.0 | 9.6 | 9.6 | 5.7 | 7.3 | 9.6 | 10.2 | 6.1 | 11.2 | 9.8 | 9.1 |
| Virtsateiden tulehdus, nimaistulehdus/Chronic pyelonephritis..... | 2.5 | 2.0 | 4.5 | 5.9 | 3.5 | 1.9 | 2.1 | 2.0 | 3.3 | 3.5 | 1.9 | 7.5 | 6.9 | 3.1 |
| Muut virtsavaivat/Uropathy.... | 11.6 | 22.9 | 27.2 | 34.5 | 19.9 | 17.6 | 28.0 | 20.0 | 20.5 | 21.0 | 19.4 | . | . | 20.4 |
| Viherkaihi/Green cataract.... | 2.1 | 4.4 | 9.1 | 8.6 | 3.8 | 7.5 | 8.8 | 10.7 | 3.5 | 4.8 | 4.0 | 3.5 | 4.0 | 4.8 |
| Osteoporoosi/Osteoporosis..... | .8 | 1.2 | 3.7 | 3.2 | 1.4 | 1.9 | 3.9 | 2.9 | 1.3 | 1.4 | 2.9 | . | . | 1.7 |
| Ei edellä mainittuja sairauksia/No diseases mentioned above..... | 34.9 | 26.1 | 21.4 | 20.5 | 26.9 | 34.0 | 27.1 | 30.3 | 27.5 | 27.4 | 30.0 | 27.3 | 23.3 | 28.2 |
| Yhteensä/Total (N)..... | 241 | 249 | 243 | 220 | 706 | 106 | 134 | 189 | 759 | 706 | 201 | 1033 | 989 | 953 |
| Naiset/Females | | | | | | | | | | | | | | |
| SAIRAUDET VIIMEKSI KULUNEEN VUODEN AIKANA/INCIDENCE OF DISEASES DURING THE PREVIOUS YEAR | | | | | | | | | | | | | | |
| Kohonnut | | | | | | | | | | | | | | |
| verenpaine, verenpainetauti /High blood pressure, hypertension..... | 39.2 | 44.5 | 40.3 | 43.3 | 40.3 | 42.2 | 42.6 | 44.7 | 38.7 | 42.8 | 42.6 | 31.4 | 38.6 | 41.7 |
| Sokeritauti/Diabetes..... | 6.1 | 14.2 | 15.0 | 16.8 | 9.2 | 10.9 | 15.9 | 14.2 | 10.2 | 12.9 | 9.9 | 11.5 | 12.9 | 12.3 |
| Sydänveritulppa..... | .4 | 1.2 | 5.6 | 4.3 | 1.8 | 3.1 | 2.9 | 3.3 | 1.6 | 2.9 | 1.5 | .1 | 3.4 | 2.5 |
| Sepelvaltimotauti, angina pectoris/Coronary disease..... | 10.6 | 16.6 | 25.8 | 26.4 | 16.4 | 15.2 | 21.7 | 20.4 | 16.6 | 19.3 | 17.3 | 20.6 | 22.3 | 18.4 |
| Sydämen vajaatoiminta/Hearth failure..... | 7.8 | 14.6 | 22.3 | 28.8 | 11.6 | 14.7 | 21.8 | 19.5 | 13.4 | 17.3 | 14.4 | 21.0 | 18.8 | 16.5 |
| Nivelreuma/Rheumatic arthritis..... | 5.7 | 4.5 | 6.9 | 8.2 | 5.1 | 7.7 | 6.0 | 7.0 | 4.9 | 6.7 | 4.7 | 7.1 | 6.1 | 6.0 |
| Muu nivelsairaus/Other articular disease..... | 16.7 | 18.2 | 20.2 | 23.6 | 19.3 | 16.1 | 20.3 | 19.0 | 19.1 | 19.3 | 19.0 | 19.3 | 18.5 | 19.1 |
| Selän kulumavika, muu selkäsairaus/Back illness.... | 29.8 | 29.1 | 31.3 | 28.8 | 26.8 | 29.9 | 32.8 | 33.1 | 26.4 | 30.4 | 28.6 | 29.9 | 34.5 | 29.8 |
| Kaukokuiventulehdus, keuhkola ajentuma/Emphysema, chronic bronchitis..... | 5.7 | 6.1 | 6.9 | 3.8 | 5.2 | 8.0 | 5.4 | 6.4 | 5.2 | 5.8 | 6.0 | 6.7 | 6.5 | 5.8 |
| Virtsateiden tulehdus, nimaistulehdus/Chronic pyelonephritis..... | 5.7 | 6.9 | 7.7 | 10.6 | 5.6 | 8.3 | 8.6 | 7.6 | 7.1 | 8.8 | 4.8 | 9.2 | 9.3 | 7.3 |
| Muut virtsavaivat/Uropathy.... | 8.2 | 8.1 | 13.7 | 16.8 | 10.0 | 11.0 | 11.7 | 11.3 | 10.3 | 11.7 | 8.5 | . | . | 10.8 |
| Viherkaihi/Green cataract.... | 2.4 | 6.5 | 13.3 | 13.9 | 6.2 | 10.1 | 8.6 | 9.6 | 6.4 | 7.9 | 7.5 | 5.3 | 6.7 | 8.0 |
| Osteoporoosi/Osteoporosis..... | 7.3 | 11.3 | 13.3 | 17.8 | 8.0 | 19.4 | 11.7 | 14.4 | 8.6 | 11.1 | 12.6 | . | . | 11.6 |
| Ei edellä mainittuja sairauksia/No diseases mentioned above..... | 31.8 | 20.6 | 20.2 | 16.8 | 28.3 | 24.9 | 18.2 | 19.1 | 27.7 | 21.3 | 26.1 | 25.6 | 22.7 | 23.4 |
| Yhteensä/Total (N)..... | 245 | 247 | 233 | 208 | 345 | 169 | 414 | 490 | 438 | 651 | 236 | 1002 | 970 | 933 |

Prosentit 5-vuotisikäryhmittäin vakioituja
Percentages by 5-year age groups standardized

Kansanterveyslaitos/National Public Health Institute
Epidemiologian ja terveyden edistämisen osasto

Taulukko/Table 17.

| | IKÄRYHMÄ AGE GROUP | | | | SIVILLISÄÄTY MARTIAL STATUS | | | ASUMINEN LIVING WITH | | KOULUVUOSTIA SCHOOL YEARS | | VUOSI YEAR | | |
|---|-----------------------|-------|-------|-------|---------------------------------|---------------------------------|-----------------------|-------------------------|------------------------------------|------------------------------|------------------------|---------------|------|------|
| | 65-69 | 70-74 | 75-79 | 80-84 | Naimi- sissa Mar- ried | Naima- ton/ Eron- owed | Leski Wid- owed | Yksin Alone | Muiden kanssa With Others | 0-8 vuotta /years | 9- vuotta /years | 1993 | 1995 | 1997 |
| | % | % | % | % | % | % | % | % | % | % | % | % | % | % |
| Miehet/Males | | | | | | | | | | | | | | |
| OIRE TAI VAIVA VIIMEKSI KULUNEEN KUUKAUDEN AIKANA/INCIDENCE OF SOME SYMPTOMS AND COMPLAINTS DURING THE PREVIOUS MONTH | | | | | | | | | | | | | | |
| Rintakipu rasituksessa/Chest pain during exercise..... | 14.5 | 26.9 | 23.0 | 26.8 | 22.8 | 17.9 | 14.7 | 14.9 | 22.7 | 22.7 | 16.4 | 26.2 | 24.0 | 21.2 |
| Nivelsärky/Joint ache..... | 20.7 | 26.1 | 24.7 | 25.9 | 23.3 | 24.2 | 25.2 | 23.4 | 23.7 | 25.1 | 18.1 | 26.0 | 24.8 | 23.7 |
| Selkäkipu, selkäsärky/Backache..... | 31.1 | 33.3 | 36.6 | 32.7 | 32.3 | 35.1 | 33.3 | 33.9 | 32.8 | 33.1 | 31.3 | 35.1 | 36.6 | 33.0 |
| Hammass(riky)..... | 2.9 | 3.6 | 3.3 | 2.7 | 3.2 | 3.6 | 1.2 | 1.9 | 3.5 | 2.6 | 5.6 | 3.4 | 3.5 | 3.2 |
| Päänsärky/Headache..... | 13.3 | 16.1 | 18.1 | 15.5 | 14.8 | 11.7 | 23.1 | 16.8 | 15.0 | 15.9 | 13.5 | 18.8 | 15.5 | 15.2 |
| Jalkojen turvotus/Swelling of feet..... | 8.3 | 10.8 | 14.0 | 19.1 | 10.3 | 12.2 | 17.5 | 15.7 | 10.3 | 10.4 | 13.8 | 13.5 | 12.0 | 11.3 |
| Suonikohjuja/Varicose veins.. | 8.7 | 8.8 | 13.2 | 13.2 | 9.9 | 6.7 | 15.9 | 11.5 | 9.8 | 10.3 | 9.4 | 9.5 | 8.7 | 10.0 |
| Ihottuma/Eczema..... | 11.6 | 17.3 | 14.4 | 15.0 | 14.4 | 13.5 | 13.3 | 14.5 | 14.2 | 14.3 | 14.1 | 13.7 | 11.9 | 14.2 |
| Unettomuus/Insomnia..... | 13.7 | 21.3 | 27.2 | 25.0 | 18.4 | 21.8 | 27.1 | 25.5 | 18.5 | 20.0 | 18.2 | 20.0 | 18.6 | 19.7 |
| Masentuneisuus/Depression.... | 7.5 | 8.4 | 12.8 | 10.9 | 8.7 | 10.9 | 10.6 | 10.9 | 8.6 | 8.8 | 10.7 | 10.3 | 9.4 | 9.1 |
| Huimaus/Dizziness..... | 14.9 | 15.3 | 24.7 | 33.6 | 17.7 | 19.5 | 25.5 | 23.9 | 17.8 | 20.4 | 15.1 | 21.4 | 20.1 | 18.8 |
| Umetus/Constipation..... | 7.5 | 10.4 | 19.8 | 23.6 | 12.5 | 8.0 | 17.3 | 10.7 | 12.8 | 13.6 | 7.4 | 14.4 | 12.9 | 12.4 |
| Närästys/Heartburn..... | 18.7 | 20.9 | 19.3 | 17.7 | 20.6 | 13.3 | 18.8 | 12.5 | 21.0 | 20.3 | 16.3 | . | . | 19.4 |
| Ruoansulatusvaivoja/ Indigestion..... | 12.0 | 17.3 | 14.8 | 16.8 | 15.2 | 11.1 | 14.0 | 11.6 | 15.4 | 15.5 | 11.9 | . | . | 14.6 |
| Virtsaamisvaivoja..... | 14.5 | 22.5 | 28.8 | 34.5 | 21.3 | 21.4 | 26.2 | 23.1 | 21.5 | 22.1 | 21.4 | . | . | 21.7 |
| Ei edellä mainittuja oireita/No symptoms mentioned above..... | 32.8 | 20.9 | 16.5 | 16.8 | 24.5 | 28.1 | 18.6 | 22.3 | 24.8 | 24.1 | 25.9 | 22.5 | 20.2 | 24.5 |
| Yhteensä/Total (N)..... | 241 | 249 | 243 | 220 | 706 | 106 | 134 | 189 | 759 | 706 | 201 | 1033 | 989 | 953 |
| Naiset/Females | | | | | | | | | | | | | | |
| OIRE TAI VAIVA VIIMEKSI KULUNEEN KUUKAUDEN AIKANA/INCIDENCE OF SOME SYMPTOMS AND COMPLAINTS DURING THE PREVIOUS MONTH | | | | | | | | | | | | | | |
| Rintakipu rasituksessa/Chest pain during exercise..... | 10.6 | 14.2 | 25.3 | 26.0 | 15.7 | 17.9 | 18.9 | 19.4 | 15.5 | 19.2 | 13.5 | 20.8 | 21.2 | 17.5 |
| Nivelsärky/Joint ache..... | 33.1 | 32.0 | 32.6 | 39.9 | 34.1 | 30.2 | 35.0 | 34.3 | 33.2 | 36.0 | 30.5 | 31.9 | 30.9 | 33.8 |
| Selkäkipu, selkäsärky/Backache..... | 38.8 | 32.4 | 34.3 | 34.6 | 35.3 | 35.9 | 35.0 | 36.6 | 33.8 | 34.6 | 38.1 | 34.9 | 37.7 | 35.2 |
| Hammass(riky)..... | 3.3 | 3.2 | 2.6 | 1.4 | 1.8 | 3.8 | 3.1 | 3.3 | 2.1 | 2.1 | 5.2 | 2.7 | 1.9 | 2.8 |
| Päänsärky/Headache..... | 20.8 | 26.3 | 24.0 | 20.7 | 24.0 | 20.3 | 23.4 | 23.5 | 22.8 | 23.9 | 21.8 | 23.6 | 22.7 | 23.1 |
| Jalkojen turvotus/Swelling of feet..... | 22.9 | 27.9 | 32.2 | 41.8 | 25.1 | 25.4 | 35.6 | 33.0 | 25.9 | 31.7 | 27.0 | 28.3 | 26.2 | 29.6 |
| Suonikohjuja/Varicose veins.. | 21.2 | 26.3 | 21.0 | 29.8 | 25.3 | 20.6 | 24.3 | 22.5 | 25.5 | 24.2 | 24.0 | 24.6 | 23.6 | 24.1 |
| Ihottuma/Eczema..... | 12.2 | 13.4 | 12.0 | 8.2 | 12.1 | 12.0 | 11.7 | 12.5 | 11.3 | 11.1 | 13.6 | 9.9 | 8.4 | 11.8 |
| Unettomuus/Insomnia..... | 19.6 | 29.1 | 29.2 | 33.7 | 26.1 | 24.1 | 29.0 | 28.7 | 25.1 | 28.1 | 24.3 | 24.0 | 28.3 | 26.9 |
| Masentuneisuus/Depression.... | 11.0 | 10.9 | 15.9 | 13.9 | 9.6 | 12.6 | 15.3 | 14.6 | 10.6 | 12.9 | 11.5 | 14.9 | 14.6 | 12.6 |
| Huimaus/Dizziness..... | 15.1 | 20.2 | 33.0 | 41.8 | 20.6 | 25.4 | 29.3 | 29.5 | 20.8 | 26.3 | 21.9 | 22.3 | 23.8 | 25.1 |
| Umetus/Constipation..... | 13.1 | 15.8 | 20.6 | 23.1 | 16.8 | 16.8 | 17.8 | 16.7 | 17.9 | 17.6 | 17.1 | 17.2 | 17.5 | 17.2 |
| Närästys/Indigestion..... | 19.2 | 21.5 | 16.7 | 20.2 | 18.4 | 16.9 | 21.6 | 20.3 | 18.8 | 20.6 | 16.6 | . | . | 19.5 |
| Ruoansulatusvaivoja/ Indigestion..... | 19.2 | 21.9 | 18.5 | 23.6 | 16.0 | 28.9 | 21.2 | 24.2 | 16.9 | 21.2 | 20.0 | . | . | 20.5 |
| Virtsaamisvaivoja..... | 8.6 | 8.1 | 14.2 | 18.3 | 8.9 | 12.8 | 13.1 | 12.9 | 9.7 | 11.8 | 10.7 | . | . | 11.3 |
| Ei edellä mainittuja oireita/No symptoms mentioned above..... | 18.4 | 14.2 | 18.0 | 10.1 | 15.8 | 16.0 | 15.4 | 15.4 | 15.7 | 14.6 | 16.4 | 17.3 | 14.6 | 15.7 |
| Yhteensä/Total (N)..... | 245 | 247 | 233 | 208 | 345 | 169 | 414 | 490 | 438 | 651 | 236 | 1002 | 970 | 933 |

Prosentit 5-vuotiskärymittäin vakioituna
Percentages by 5-year age groups standardized

Kansanterveyslaitos/National Public Health Institute
Epidemiologian ja terveyden edistämisen osasto

ELÄKEIKÄISEN VÄESTÖN TERVEYSKÄYTTÄYTYMINEN KEVÄT 1997 - HEALTH BEHAVIOR OF THE FINNISH ELDERLY SPRING 1997

Taulukko/Table 18.

| | IKÄRYHMÄ AGE GROUP | | | | SIVILISÄÄTY MARTIAL STATUS | | | ASUMINEN LIVING WITH | | KOULUJUOSIA SCHOOL YEARS | | VOUSSI YEAR |
|--|-----------------------|-------|-------|-------|---------------------------------|---|-----------------------|-------------------------|------------------------------------|-----------------------------|--------------|----------------|
| | 65-69 | 70-74 | 75-79 | 80-84 | Naimi- sissa Marr- iad | Naimi- ton/ Eron- nut Single/ Divorced | Leski wid- owed | Yksin Alone | Muiden kanssa With Others | 0-8 /years | 9- /years | 1997 |
| | % | % | % | % | % | % | % | % | % | % | % | % |
| Miehet/Males | | | | | | | | | | | | |
| TEHTY SEURAAVIA TUTKIMUKSIA VUODEN AIKANA/FOLLOWING TESTS HAVE BEEN MADE DURING THE PREVIOUS YEAR | | | | | | | | | | | | |
| Verenpaine mitattu/Blood pressure measurement..... | 79.7 | 81.9 | 88.5 | 85.9 | 84.7 | 71.7 | 81.3 | 75.6 | 84.5 | 81.9 | 85.8 | 82.6 |
| Veren kolesterolipitoisuus mitattu/Cholesterol test.. | 51.9 | 52.2 | 45.3 | 38.2 | 52.7 | 32.5 | 48.5 | 40.2 | 51.4 | 49.1 | 51.6 | 49.3 |
| Tehty luutiheyden mittaus/ Bone density test..... | 1.7 | 1.2 | 2.5 | 2.3 | 1.6 | 2.9 | 1.6 | 2.3 | 1.6 | 1.9 | .9 | 1.7 |
| Tutkittu eturauhanen/ Prostate screening..... | 20.3 | 30.9 | 35.4 | 28.2 | 27.9 | 21.8 | 27.9 | 26.0 | 27.5 | 26.0 | 30.5 | 27.1 |
| Ei ole tehty em. tutkimuksia/No tests mentioned above..... | 17.4 | 13.7 | 9.5 | 10.9 | 12.3 | 22.8 | 16.9 | 20.4 | 12.4 | 13.9 | 14.2 | 14.1 |
| Yhteensä/Total (N)..... | 241 | 249 | 243 | 220 | 706 | 106 | 134 | 189 | 759 | 706 | 201 | 953 |
| Naiset/Females | | | | | | | | | | | | |
| TEHTY SEURAAVIA TUTKIMUKSIA VUODEN AIKANA/FOLLOWING TESTS HAVE BEEN MADE DURING THE PREVIOUS YEAR | | | | | | | | | | | | |
| Verenpaine mitattu/Blood pressure measurement..... | 78.8 | 85.4 | 87.1 | 91.8 | 82.9 | 82.4 | 88.1 | 87.0 | 82.9 | 85.5 | 85.0 | 84.8 |
| Veren kolesterolipitoisuus mitattu/Cholesterol test.. | 49.4 | 48.2 | 42.1 | 33.7 | 46.5 | 36.3 | 47.3 | 45.4 | 44.4 | 42.1 | 54.7 | 44.8 |
| Tehty luutiheyden mittaus/ Bone density test..... | 3.3 | 1.2 | 1.3 | 1.4 | 2.7 | 3.7 | .5 | 1.5 | 2.4 | 1.4 | 3.4 | 1.9 |
| Ei ole tehty em. tutkimuksia/No tests mentioned above..... | 19.2 | 13.4 | 11.6 | 7.7 | 15.6 | 16.9 | 10.4 | 11.9 | 15.5 | 13.1 | 14.1 | 13.9 |
| Yhteensä/Total (N)..... | 245 | 247 | 233 | 208 | 345 | 169 | 414 | 490 | 438 | 651 | 236 | 933 |

Prosentit 5-vuotisikäryhmittäin vakioituja
Percentages by 5-year age groups standardized

Kansanterveyslaitos/National Public Health Institute
Epidemiologian ja terveyden edistämisen osasto

ELÄKEIKÄISEN VÄESTÖN TERVEYSKÄYTTÄYTYMINEN KEVÄT 1997 - HEALTH BEHAVIOR OF THE FINNISH ELDERLY SPRING 1997

Taulukko/Table 19.

| | IKÄRYHMÄ AGE GROUP | | | | SIVILLISÄÄTY MARTIAL STATUS | | | ASUMINEN LIVING WITH | | KOULUVUOSIA SCHOOL YEARS | | VUOSI YEAR | | |
|---|-----------------------|-------|-------|-------|---------------------------------|---------------------------------|---|-------------------------|------------------------------------|-----------------------------|------------------------|---------------|------|------|
| | 65-69 | 70-74 | 75-79 | 80-84 | Naimi- sissa Marr- ied | Naima- ton/ Eron- owed | Leski Wid- rut Single/ Divorced | Yksin Alone | Muiden kanssa With Others | 0-8 vuotta /years | 9- vuotta /years | 1993 | 1995 | 1997 |
| | % | % | % | % | % | % | % | % | % | % | % | % | % | % |
| Miehet/Males | | | | | | | | | | | | | | |
| TAPATURMAT EDELLISEN VUODEN AIKANA/ACCIDENTS DURING THE PREVIOUS YEAR | | | | | | | | | | | | | | |
| Liikennetapaturma (mukana moottoriajoneuvo)/Traffic accident with motor vehicle..... | .4 | 1.2 | .8 | .9 | .3 | 1.0 | 3.9 | 2.9 | .3 | .7 | .5 | 1.8 | .9 | .8 |
| Muu liikennetapaturma/Other traffic accident..... | .8 | .0 | 2.1 | 1.4 | .3 | 1.3 | 3.0 | 2.7 | .5 | .6 | .7 | 1.1 | .6 | .9 |
| Työtapaturma (ei työmatkalla tapahtunut)/Occupational accident..... | .8 | .0 | .8 | .9 | .5 | 1.3 | .7 | .4 | .6 | .6 | .7 | 1.1 | 1.3 | .6 |
| Kotitapaturma/Accidents at home..... | 2.9 | 3.6 | 7.4 | 5.9 | 3.5 | 5.0 | 9.4 | 8.2 | 3.4 | 3.7 | 6.7 | 3.3 | 5.7 | 4.3 |
| Urheilutapaturma/Sports accident..... | .4 | 1.2 | .8 | .0 | .3 | .6 | 3.4 | 2.4 | .3 | .9 | .0 | .7 | .6 | .7 |
| Muu vapaa-ajan tapaturma/Other leisure time accident..... | 1.2 | 2.4 | 4.1 | .5 | 1.9 | 2.9 | 2.1 | 3.2 | 1.8 | 1.7 | 3.2 | 1.5 | 1.9 | 2.0 |
| Muu tapaturma/Other accident. | .0 | 1.2 | 2.9 | .9 | .8 | 1.0 | 2.6 | 1.8 | .8 | .8 | 1.5 | 1.2 | 1.7 | 1.0 |
| Ei tapaturmia/No accidents... | 93.4 | 91.2 | 85.6 | 90.5 | 93.0 | 88.0 | 81.0 | 82.5 | 92.8 | 92.0 | 87.9 | 90.4 | 87.5 | 91.0 |
| Yhteensä/Total (N)..... | 241 | 249 | 243 | 220 | 706 | 106 | 134 | 189 | 759 | 706 | 201 | 1033 | 989 | 953 |
| Naiset/Females | | | | | | | | | | | | | | |
| TAPATURMAT EDELLISEN VUODEN AIKANA/ACCIDENTS DURING THE PREVIOUS YEAR | | | | | | | | | | | | | | |
| Liikennetapaturma (mukana moottoriajoneuvo)/Traffic accident with motor vehicle..... | .8 | .4 | .4 | .0 | .3 | 1.4 | .2 | .7 | .3 | .5 | .5 | .6 | .9 | .5 |
| Muu liikennetapaturma/Other traffic accident..... | 1.2 | 1.6 | 1.7 | 1.0 | .7 | 1.8 | 2.0 | 2.3 | .5 | 1.4 | 1.7 | 1.1 | .7 | 1.4 |
| Työtapaturma (ei työmatkalla tapahtunut)/Occupational accident..... | .0 | .0 | .0 | .5 | .0 | .0 | .2 | .2 | .0 | .1 | .0 | .3 | .2 | .1 |
| Kotitapaturma/Accidents at home..... | 4.9 | 4.9 | 6.4 | 13.5 | 5.0 | 5.7 | 8.7 | 8.0 | 5.3 | 6.5 | 8.0 | 7.2 | 7.6 | 6.7 |
| Urheilutapaturma/Sports accident..... | .0 | .4 | .9 | .0 | .0 | .5 | .5 | .6 | .0 | .2 | .7 | .4 | .1 | .3 |
| Muu vapaa-ajan tapaturma/Other leisure time accident..... | 2.4 | 2.0 | 2.1 | 1.0 | 2.0 | 2.7 | 1.7 | 2.0 | 2.0 | 2.0 | 2.3 | 1.5 | 1.7 | 2.0 |
| Muu tapaturma/Other accident. | 2.4 | 4.5 | 3.4 | 5.8 | 3.3 | 4.2 | 4.1 | 3.9 | 3.8 | 3.4 | 5.2 | 2.3 | 2.8 | 3.8 |
| Ei tapaturmia/No accidents... | 88.6 | 86.2 | 86.3 | 78.8 | 89.2 | 84.7 | 82.8 | 82.9 | 88.5 | 86.3 | 82.4 | 87.7 | 86.4 | 85.8 |
| Yhteensä/Total (N)..... | 245 | 247 | 233 | 208 | 345 | 169 | 414 | 490 | 438 | 651 | 236 | 1002 | 970 | 933 |

Prosentit 5-vuotiskärymittäin vakioituja
Percentages by 5-year age groups standardized

Kansanterveyslaitos/National Public Health Institute
Epidemiologian ja terveyden edistämisen osasto

ELÄKEIKÄISEN VÄESTÖN TERVEYSKÄYTTÄYTYMINEN KEVÄT 1997 - HEALTH BEHAVIOR OF THE FINNISH ELDERLY SPRING 1997

Taulukko/Table 20.

| | IKÄRYHMÄ AGE GROUP | | | | SIVILLISÄÄTY MARITAL STATUS | | | ASUMINEN LIVING WITH | | KOULUVUOSIA SCHOOL YEARS | | VUOSI YEAR | | |
|---|-----------------------|-------|-------|-------|---------------------------------|---|------------------------|-------------------------|------------------------------------|-----------------------------|------------------------|---------------|------|------|
| | 65-69 | 70-74 | 75-79 | 80-84 | Naimi- sissa Marr- ied | Naima- ton/ Eron- nut Single/ Divorced | Leski- wid- owed | Yksin Alone | Muiden kanssa With Others | 0-8 vuotta /years | 9- vuotta /years | 1993 | 1995 | 1997 |
| | % | % | % | % | % | % | % | % | % | % | % | % | % | % |
| Miehet/Males | | | | | | | | | | | | | | |
| LÄÄKKEIDEN KÄYTTÖ VIIMEKSI KULUNEEN VIIKON AIKANA/USE OF SOME MEDICINES DURING THE PREVIOUS WEEK | | | | | | | | | | | | | | |
| Verenpainelääke/For high blood pressure..... | 33.3 | 34.3 | 37.4 | 34.3 | 35.2 | 24.7 | 42.5 | 32.1 | 35.0 | 35.1 | 34.0 | 27.2 | 29.3 | 34.5 |
| Sydänlääke/For cardiac disease..... | 24.6 | 34.3 | 38.2 | 48.8 | 33.7 | 28.6 | 29.4 | 28.6 | 33.6 | 33.3 | 28.6 | 31.8 | 35.4 | 32.6 |
| Päänsärkylääke/For headache.. | 13.8 | 14.5 | 19.3 | 14.1 | 13.8 | 19.7 | 17.3 | 17.1 | 14.6 | 15.8 | 11.6 | 16.0 | 15.3 | 15.0 |
| Muu särkylääke/For other aches..... | 24.6 | 22.6 | 26.5 | 31.5 | 23.8 | 25.3 | 33.3 | 28.2 | 24.4 | 28.2 | 14.4 | 24.1 | 25.2 | 25.0 |
| Rauhoittava lääke/Sedatives.. | 6.3 | 8.9 | 10.5 | 11.7 | 8.2 | 5.0 | 12.9 | 8.6 | 8.4 | 8.2 | 9.0 | 9.3 | 7.5 | 8.4 |
| Yskänlääke/For cough..... | 9.6 | 12.1 | 15.5 | 16.0 | 12.4 | 11.7 | 11.0 | 11.2 | 12.4 | 12.7 | 12.0 | 13.0 | 17.0 | 12.1 |
| Rauta- tai vitamiinivalmiste/Vitamins or ferrum..... | 16.3 | 14.5 | 22.7 | 15.5 | 17.5 | 15.1 | 14.5 | 16.2 | 17.0 | 14.5 | 24.9 | 14.6 | 13.6 | 16.8 |
| Seleeni tai muu hivenaine/Selenium or other trace element supplements..... | 4.2 | 6.5 | 6.3 | 4.2 | 5.2 | 3.8 | 7.9 | 7.3 | 4.8 | 4.4 | 8.7 | 7.5 | 6.2 | 5.3 |
| Luontaistuotekaupan luontaistuote/Health food products..... | 12.5 | 6.9 | 9.7 | 7.5 | 10.7 | 5.9 | 6.4 | 7.2 | 10.1 | 8.9 | 12.6 | 7.7 | 10.0 | 9.7 |
| Apteekin luonnonlääke/Natural pharmaceuticals..... | 6.3 | 7.3 | 6.7 | 8.0 | 6.2 | 8.6 | 9.5 | 7.4 | 6.7 | 7.0 | 6.9 | 6.3 | 5.6 | 6.8 |
| Kolesterolilääke/Medicine for high cholesterol.... | 6.7 | 8.9 | 4.6 | 1.9 | 6.9 | 3.8 | 7.0 | 4.9 | 6.8 | 6.2 | 6.9 | . | . | 6.5 |
| Ei käyttänyt edellä mainittuja lääkkeitä/Have not used any of the medicines mentioned above. | 20.4 | 21.0 | 16.8 | 13.1 | 19.2 | 18.9 | 18.2 | 21.7 | 18.5 | 18.5 | 22.2 | 23.6 | 19.1 | 19.2 |
| Yhteensä/Total (N)..... | 240 | 248 | 238 | 213 | 698 | 105 | 130 | 186 | 748 | 698 | 195 | 1033 | 972 | 939 |
| Naiset/Females | | | | | | | | | | | | | | |
| LÄÄKKEIDEN KÄYTTÖ VIIMEKSI KULUNEEN VIIKON AIKANA/USE OF SOME MEDICINES DURING THE PREVIOUS WEEK | | | | | | | | | | | | | | |
| Verenpainelääke/For high blood pressure..... | 37.4 | 45.5 | 41.7 | 48.8 | 40.0 | 40.3 | 46.0 | 46.6 | 38.8 | 44.3 | 40.9 | 31.7 | 36.4 | 42.6 |
| Sydänlääke/For cardiac disease..... | 14.8 | 26.0 | 40.9 | 45.9 | 22.9 | 23.3 | 37.3 | 33.8 | 24.2 | 32.0 | 23.9 | 31.8 | 31.5 | 29.1 |
| Päänsärkylääke/For headache.. | 21.8 | 22.3 | 21.7 | 15.9 | 22.4 | 15.1 | 22.2 | 20.2 | 22.0 | 21.1 | 20.9 | 20.8 | 21.3 | 21.0 |
| Muu särkylääke/For other aches..... | 32.5 | 30.6 | 35.2 | 36.2 | 33.4 | 32.3 | 33.8 | 32.8 | 33.6 | 34.4 | 33.3 | 30.9 | 31.4 | 33.2 |
| Rauhoittava lääke/Sedatives.. | 8.6 | 7.4 | 6.1 | 14.5 | 8.6 | 10.9 | 7.9 | 8.6 | 8.8 | 8.9 | 8.6 | 11.5 | 10.9 | 8.7 |
| Yskänlääke/For cough..... | 7.8 | 14.9 | 16.1 | 13.5 | 11.8 | 12.1 | 14.0 | 13.4 | 12.1 | 12.9 | 13.0 | 13.7 | 15.0 | 12.7 |
| Rauta- tai vitamiinivalmiste/Vitamins or ferrum..... | 27.6 | 26.4 | 24.8 | 36.2 | 23.9 | 30.4 | 31.1 | 30.7 | 25.6 | 26.4 | 34.6 | 24.8 | 26.2 | 28.1 |
| Seleeni tai muu hivenaine/Selenium or other trace element supplements..... | 15.6 | 9.1 | 9.6 | 7.7 | 11.4 | 10.4 | 11.1 | 10.9 | 11.3 | 10.0 | 15.4 | 12.5 | 9.0 | 11.0 |
| Luontaistuotekaupan luontaistuote/Health food products..... | 17.3 | 16.5 | 13.0 | 12.6 | 12.6 | 17.7 | 17.1 | 16.9 | 13.6 | 15.9 | 14.5 | 17.5 | 16.5 | 15.3 |
| Apteekin luonnonlääke/Natural pharmaceuticals..... | 7.8 | 13.2 | 11.3 | 8.7 | 9.5 | 7.6 | 12.4 | 10.6 | 10.1 | 8.9 | 13.7 | 9.5 | 9.1 | 10.3 |
| Kolesterolilääke/ Medicine for high cholesterol.... | 7.8 | 12.0 | 7.0 | 1.0 | 10.1 | 5.0 | 6.7 | 6.1 | 9.4 | 6.8 | 10.9 | . | . | 7.7 |
| Hormonilääkkeitä vaihdemuosiin/ Hormone replacement therapy. | 21.0 | 6.6 | 5.2 | 2.4 | 10.9 | 15.0 | 7.4 | 10.8 | 9.6 | 7.8 | 16.3 | . | 7.5 | 10.2 |
| Ei käyttänyt edellä mainittuja lääkkeitä/Have not used any of the medicines mentioned above. | 16.9 | 9.1 | 11.3 | 9.2 | 13.2 | 14.7 | 9.7 | 11.0 | 13.1 | 10.3 | 12.5 | 14.5 | 12.9 | 12.1 |
| Yhteensä/Total (N)..... | 243 | 242 | 230 | 207 | 340 | 169 | 408 | 485 | 432 | 643 | 234 | 1002 | 965 | 922 |

Prosentit 5-vuotiskärymittain vakioituja
Percentages by 5-year age groups standardized

Kansanterveyslaitos/National Public Health Institut
Epidemiologian ja terveyden edistämisen osasto

ELÄKEIKÄISEN VÄESTÖN TERVEYSKÄYTTÄYTYMINEN KEVÄT 1997 - HEALTH BEHAVIOR OF THE FINNISH ELDERLY SPRING 1997

Taulukko/Table 21.

| | IKÄRYHMÄ AGE GROUP | | | | SIVILLISÄÄTY MARITAL STATUS | | | | ASUMINEN LIVING WITH | | KOULUVUOSIA SCHOOL YEARS | | VUOSI YEAR | |
|--|-----------------------|-------|-------|-------|----------------------------------|---|------------------------|----------------|------------------------------------|-------------------------|-----------------------------|------|---------------|------|
| | 65-69 | 70-74 | 75-79 | 80-84 | Naimi- sissa/ Marr- ied | Naima- ton/ Eron- nut Single/ Divorced | Leski- wid- owed | Yksin Alone | Muiden kanssa With Others | 0-8 vuotta /years | 9- vuotta /years | 1993 | 1995 | 1997 |
| | % | % | % | % | % | % | % | % | % | % | % | % | % | % |
| Miehet/Males | | | | | | | | | | | | | | |
| LIMAISET YSKÖKSET PÄIVITTÄIN VIIMEISEN VUODEN AIKANA/INCIDENCE OF DAILY MUCCUS SPUTUM DURING THE PREVIOUS YEAR | | | | | | | | | | | | | | |
| Ei ole/Not at all..... | 66.1 | 62.4 | 62.2 | 61.8 | 63.0 | 59.2 | 73.7 | 66.7 | 63.0 | 45.7 | 17.6 | 66.4 | 65.0 | 63.8 |
| Alle 1 kk yhtäjaksoisesti/Continuousl y for less than 1 month... | 15.6 | 18.6 | 18.7 | 14.0 | 17.7 | 20.0 | 8.3 | 11.2 | 18.2 | 13.5 | 3.6 | 13.7 | 15.3 | 16.9 |
| 1-2 kk yhtäjaksoisesti/ Continuously for 1-2 months | 3.8 | 7.2 | 4.1 | 6.2 | 5.5 | 4.0 | 3.2 | 5.1 | 5.2 | 3.7 | 1.5 | 5.8 | 4.1 | 5.1 |
| 3 kk tai kauemmin/3 months or more..... | 14.5 | 11.9 | 15.0 | 18.0 | 13.8 | 16.9 | 14.7 | 17.1 | 13.6 | 11.5 | 2.8 | 14.1 | 15.5 | 14.2 |
| Yhteensä/Total (N)..... | 186 | 194 | 193 | 178 | 553 | 86 | 106 | 151 | 597 | 546 | 171 | 754 | 845 | 751 |
| Puuttuvia/Missing (n)..... | 55 | 55 | 50 | 42 | 153 | 20 | 28 | 38 | 162 | 160 | 30 | 279 | 144 | 202 |
| Naiset/Females | | | | | | | | | | | | | | |
| LIMAISET YSKÖKSET PÄIVITTÄIN VIIMEISEN VUODEN AIKANA/INCIDENCE OF DAILY MUCCUS SPUTUM DURING THE PREVIOUS YEAR | | | | | | | | | | | | | | |
| Ei ole/Not at all..... | 84.5 | 74.7 | 73.7 | 77.6 | 80.8 | 79.7 | 74.8 | 75.3 | 81.1 | 54.3 | 23.6 | 79.5 | 79.7 | 78.1 |
| Alle 1 kk yhtäjaksoisesti/Continuousl y for less than 1 month... | 8.0 | 14.9 | 13.5 | 9.9 | 12.0 | 7.7 | 12.9 | 12.0 | 11.2 | 8.5 | 3.4 | 9.5 | 9.9 | 11.6 |
| 1-2 kk yhtäjaksoisesti/ Continuously for 1-2 months | 1.1 | 4.1 | 3.5 | 2.5 | 2.9 | 3.2 | 2.4 | 2.6 | 2.9 | 2.1 | .8 | 3.5 | 3.8 | 2.8 |
| 3 kk tai kauemmin/3 months or more..... | 6.4 | 6.2 | 9.4 | 9.9 | 4.3 | 9.4 | 9.8 | 10.1 | 4.8 | 6.3 | 1.1 | 7.5 | 6.7 | 7.6 |
| Yhteensä/Total (N)..... | 187 | 194 | 171 | 161 | 260 | 129 | 323 | 389 | 323 | 497 | 191 | 718 | 798 | 713 |
| Puuttuvia/Missing (n)..... | 58 | 53 | 62 | 47 | 85 | 40 | 91 | 101 | 115 | 154 | 45 | 284 | 172 | 220 |

Prosentit 5-vuotiskärymittain vakioituja
Percentages by 5-year age groups standardized

Kansanterveyslaitos/National Public Health Institute
Epidemiologian ja terveyden edistämisen osasto

ELÄKEIKÄISEN VÄESTÖN TERVEYSKÄYTTÄYTYMINEN KEVÄT 1997 - HEALTH BEHAVIOR OF THE FINNISH ELDERLY SPRING 1997

Taulukko/Table 22.

| | IKÄRYHMÄ GROUP | | | AGE CIVILISÄÄTY MARRITAL STATUS | | | ASUMINEN LIVING WITH | | KOULUVUOSIA SCHOOL YEARS | | VUOSI YEAR | | | |
|-------------------------|-------------------|-------|-------|------------------------------------|---------------------------------|--------------------------------|-------------------------|----------------|------------------------------------|-------------------------|------------------------|------|------|------|
| | 65-69 | 70-74 | 75-79 | 80-84 | Naimi- sissa Marr- ied | Naima- ton/ Eron- nut | Leski Wid- owed | Yksin Alone | Muiden kanssa With Others | 0-8 vuotta /years | 9- vuotta /years | 1993 | 1995 | 1997 |
| | % | % | % | % | % | % | % | % | % | % | % | % | % | % |
| Miehet/Males | | | | | | | | | | | | | | |
| PITUUS/HEIGHT | | | | | | | | | | | | | | |
| 140-149 cm..... | .4 | .0 | .0 | .0 | .2 | .0 | .0 | .0 | .2 | .2 | .0 | .0 | .0 | .2 |
| 150-159 cm..... | .0 | .8 | .0 | .5 | .4 | .0 | .0 | .0 | .4 | .4 | .0 | 1.0 | .8 | .3 |
| 160-169 cm..... | 25.1 | 23.8 | 25.0 | 35.9 | 25.2 | 31.6 | 24.1 | 27.4 | 25.4 | 28.9 | 15.7 | 24.9 | 24.0 | 25.9 |
| 170-179 cm..... | 55.2 | 62.1 | 59.6 | 51.6 | 58.1 | 50.2 | 63.8 | 56.6 | 58.1 | 57.6 | 58.7 | 57.6 | 59.2 | 57.7 |
| Yli/Over 179 cm..... | 19.2 | 13.3 | 15.4 | 12.0 | 16.1 | 18.2 | 12.1 | 16.0 | 15.9 | 12.9 | 25.5 | 16.5 | 16.0 | 16.0 |
| Yhteensä/Total (N)..... | 239 | 248 | 240 | 217 | 701 | 103 | 134 | 188 | 752 | 702 | 199 | 1009 | 967 | 944 |
| Naiset/Females | | | | | | | | | | | | | | |
| PITUUS/HEIGHT | | | | | | | | | | | | | | |
| 140-149 cm..... | 1.6 | .8 | 1.7 | 3.0 | .7 | 2.5 | 2.2 | 2.3 | 1.0 | 1.8 | .3 | 2.4 | 1.6 | 1.6 |
| 150-159 cm..... | 35.8 | 40.4 | 38.3 | 36.3 | 37.3 | 39.1 | 37.7 | 37.4 | 37.9 | 38.3 | 34.5 | 38.7 | 36.5 | 37.8 |
| 160-169 cm..... | 54.3 | 52.9 | 56.1 | 57.2 | 55.7 | 51.1 | 55.4 | 54.7 | 55.1 | 54.1 | 59.6 | 53.1 | 56.6 | 54.8 |
| 170-179 cm..... | 8.2 | 5.8 | 3.9 | 3.5 | 6.3 | 7.3 | 4.7 | 5.6 | 6.1 | 5.7 | 5.5 | 5.8 | 4.9 | 5.8 |
| Yli/Over 179 cm..... | .0 | .0 | .0 | .0 | .0 | .0 | .0 | .0 | .0 | .0 | .0 | .0 | .1 | .0 |
| Yhteensä/Total (N)..... | 243 | 240 | 230 | 201 | 338 | 166 | 406 | 482 | 427 | 638 | 234 | 971 | 932 | 914 |

Prosentit 5-vuotisikäryhmittäin vakioituja
Percentages by 5-year age groups standardized

Kansanterveyslaitos/National Public Health Institute
Epidemiologian ja terveyden edistämisen osasto

ELÄKEIKÄISEN VÄESTÖN TERVEYSKÄYTÄYTYMINEN KEVÄT 1997 - HEALTH BEHAVIOR OF THE FINNISH ELDERLY SPRING 1997

Taulukko/Table 23.

| | IKÄRYHMÄ GROUP | | | AGE CIVILISÄÄTY MARITAL STATUS | | | ASUMINEN LIVING WITH | | KOULUVUOSIA SCHOOL YEARS | | VUOSI YEAR | | | |
|--|-------------------|-------|-------|-----------------------------------|---------------------------------|--------------------------------|-------------------------|----------------|------------------------------------|-------------------------|------------------------|------|------|------|
| | 65-69 | 70-74 | 75-79 | 80-84 | Naimi- sissa Marr- ied | Naima- ton/ Eron- nut | Leski Wid- owed | Yksin Alone | Muiden kanssa With Others | 0-8 vuotta /years | 9- vuotta /years | 1993 | 1995 | 1997 |
| | % | % | % | % | % | % | % | % | % | % | % | % | % | % |
| Miehet/Males | | | | | | | | | | | | | | |
| Suhteellinen paino/Body mass-index | | | | | | | | | | | | | | |
| 14,00-19,99..... | 1.7 | 2.8 | 3.3 | 3.7 | 2.3 | 4.0 | 2.5 | 3.3 | 2.4 | 2.5 | 3.1 | 2.4 | 2.5 | 2.6 |
| 20,00-23,99..... | 22.4 | 24.3 | 21.8 | 28.7 | 22.7 | 31.6 | 19.2 | 25.7 | 23.0 | 22.6 | 27.5 | 20.2 | 21.3 | 23.5 |
| 24,00-26,99..... | 34.6 | 41.7 | 41.8 | 39.4 | 39.0 | 33.9 | 42.0 | 37.1 | 38.9 | 37.7 | 41.0 | 40.4 | 39.6 | 38.6 |
| Ylipaino 10-19 % Overweight.. | 27.8 | 17.8 | 22.6 | 19.0 | 22.4 | 20.0 | 29.4 | 24.9 | 22.4 | 23.0 | 21.1 | 25.1 | 24.2 | 22.9 |
| Ylipaino 20-29 % Overweight.. | 7.2 | 6.1 | 6.3 | 7.4 | 7.3 | 4.3 | 5.3 | 4.9 | 7.1 | 7.5 | 3.5 | 6.7 | 6.5 | 6.7 |
| Ylipaino väh.30 % Overweight or more..... | 6.3 | 7.3 | 4.2 | 1.9 | 6.3 | 6.1 | 1.6 | 4.1 | 6.1 | 6.7 | 3.8 | 5.3 | 5.8 | 5.7 |
| Yhteensä/Total (N)..... | 237 | 247 | 239 | 216 | 697 | 102 | 134 | 188 | 747 | 698 | 198 | 1002 | 951 | 939 |
| Puuttuvia/Missing (n)..... | 4 | 2 | 4 | 4 | 9 | 4 | 0 | 1 | 12 | 8 | 3 | 31 | 38 | 14 |
| Naiset/Females | | | | | | | | | | | | | | |
| Suhteellinen paino/Body mass-index | | | | | | | | | | | | | | |
| 14,00-19,99..... | 4.1 | 4.2 | 3.5 | 7.5 | 3.7 | 4.5 | 5.4 | 5.0 | 4.2 | 4.3 | 3.6 | 4.6 | 5.3 | 4.6 |
| 20,00-23,99..... | 19.8 | 17.3 | 25.0 | 25.9 | 20.2 | 27.6 | 19.6 | 21.6 | 20.7 | 19.8 | 25.4 | 22.1 | 21.4 | 21.2 |
| 24,00-26,99..... | 29.6 | 26.6 | 30.7 | 31.8 | 29.5 | 30.7 | 28.6 | 30.5 | 28.2 | 28.2 | 32.7 | 31.4 | 30.6 | 29.4 |
| Ylipaino 10-19 % Overweight.. | 18.9 | 27.4 | 25.4 | 17.9 | 25.1 | 15.7 | 23.1 | 21.0 | 24.5 | 22.9 | 22.3 | 24.4 | 24.4 | 22.7 |
| Ylipaino 20-29 % Overweight.. | 12.8 | 13.1 | 6.6 | 9.0 | 11.5 | 9.0 | 11.1 | 10.6 | 11.2 | 12.1 | 8.4 | 9.3 | 7.9 | 10.8 |
| Ylipaino väh.30 % Overweight or more..... | 14.8 | 11.4 | 8.8 | 8.0 | 10.0 | 12.4 | 12.2 | 11.3 | 11.3 | 12.5 | 7.6 | 8.3 | 10.3 | 11.3 |
| Yhteensä/Total (N)..... | 243 | 237 | 228 | 201 | 337 | 166 | 403 | 479 | 426 | 635 | 232 | 954 | 917 | 909 |
| Puuttuvia/Missing (n)..... | 2 | 10 | 5 | 7 | 8 | 3 | 11 | 11 | 12 | 16 | 4 | 48 | 53 | 24 |

Prosentit 5-vuotiskärymittäin vakioituja
Percentages by 5-year age groups standardized

Kansanterveyslaitos/National Public Health Institute
Epidemiologian ja terveyden edistämisen osasto

ELÄKEIKÄISEN VÄESTÖN TERVEYSKÄYTTÄYTYMINEN KEVÄT 1997 - HEALTH BEHAVIOR OF THE FINNISH ELDERLY SPRING 1997

Taulukko/Table 24.

| | IKÄRYHMÄ AGE GROUP | | | | SIVILLISÄÄTY MARTIAL STATUS | | | ASUMINEN LIVING WITH | | KOULUVUOSIA SCHOOL YEARS | | 1997 VUOSI YEAR |
|---|-----------------------|-------|-------|-------|---------------------------------|---|------------------------|-------------------------|------------------------------------|-----------------------------|------------------------|-----------------------|
| | 65-69 | 70-74 | 75-79 | 80-84 | Naimi- sissa Mar- ried | Naima- ton/ Eron- nut Single/ Divorced | Leski- wid- owed | Yksin Alone | Muiden kanssa With Others | 0-8 vuotta /years | 9- vuotta /years | |
| | % | % | % | % | % | % | % | % | % | % | % | % |
| ----- | | | | | | | | | | | | |
| Miehet/Males | | | | | | | | | | | | |
| KÄYNYT HAMMASLÄÄKÄRIN TAI ERIKOISHAMMAS- TEKNIKON LUONA/ VISIT TO THE DENTIST OR TO THE DENTAL TECHNICIAN | | | | | | | | | | | | |
| Hammaslääkärin luona/ To the dentist..... | 43.7 | 39.9 | 43.4 | 34.8 | 43.3 | 30.7 | 42.9 | 36.4 | 42.6 | 38.0 | 55.7 | 41.6 |
| Erikoishammasteknikon luona/ To the dental technician... | 6.5 | 10.8 | 10.8 | 9.1 | 8.8 | 10.1 | 7.7 | 9.7 | 8.7 | 9.5 | 6.7 | 8.9 |
| Ei ole käynyt/No..... | 49.8 | 49.3 | 45.8 | 56.1 | 47.9 | 59.2 | 49.4 | 53.9 | 48.7 | 52.5 | 37.6 | 49.6 |
| Yhteensä/Total (N)..... | 215 | 213 | 212 | 187 | 612 | 99 | 113 | 168 | 656 | 606 | 183 | 827 |
| Puttuvia/Missing (n)..... | 26 | 36 | 31 | 33 | 94 | 7 | 21 | 21 | 103 | 100 | 18 | 126 |
| ----- | | | | | | | | | | | | |
| Naiset/Females | | | | | | | | | | | | |
| KÄYNYT HAMMASLÄÄKÄRIN TAI ERIKOISHAMMAS- TEKNIKON LUONA/ VISIT TO THE DENTIST OR TO THE DENTAL TECHNICIAN | | | | | | | | | | | | |
| Hammaslääkärin luona/ To the dentist..... | 44.2 | 42.3 | 33.9 | 17.5 | 40.5 | 47.9 | 28.9 | 35.7 | 38.7 | 28.7 | 58.1 | 37.1 |
| Erikoishammasteknikon luona/ To the dental technician... | 12.4 | 10.9 | 5.2 | 10.7 | 10.1 | 10.1 | 10.2 | 10.2 | 10.0 | 10.6 | 8.9 | 10.2 |
| Ei ole käynyt/No..... | 43.3 | 46.8 | 60.9 | 71.8 | 49.4 | 41.9 | 60.9 | 54.1 | 51.3 | 60.7 | 32.9 | 52.8 |
| Yhteensä/Total (N)..... | 217 | 220 | 192 | 177 | 299 | 149 | 357 | 425 | 379 | 549 | 226 | 806 |
| Puttuvia/Missing (n)..... | 28 | 27 | 41 | 31 | 46 | 20 | 57 | 65 | 59 | 102 | 10 | 127 |

Prosentit 5-vuotiskärymittain vakioituja
Percentages by 5-year age groups standardized

Kansanterveyslaitos/National Public Health Institute
Epidemiologian ja terveyden edistämisen osasto

Taulukko/Table 25.

| | IKÄRYHMÄ AGE GROUP | | | SIVIILISÄÄTY MARTIAL STATUS | | | | ASUMINEN LIVING WITH | | KOULUVUOSIA SCHOOL YEARS | | VUOSI YEAR | |
|---|-----------------------|-------|-------|--------------------------------|----------------------------------|---|-----------------------|-------------------------|------------------------------------|-----------------------------|------------------------|---------------|------|
| | 65-69 | 70-74 | 75-79 | 80-84 | Naimi- sissa/ Marr- ied | Naimi- ton/ Eron- nut Single/ Divorced | Leski Wid- owed | Yksin Alone | Muiden kanssa With Others | 0-8 vuotta /years | 9- vuotta /years | 1993 | 1997 |
| | % | % | % | % | % | % | % | % | % | % | % | % | % |
| Miehet/Males | | | | | | | | | | | | | |
| OMIEN HAMPaidEN LUKUMÄÄRÄ/ NUMBER OF OWN TEETH | | | | | | | | | | | | | |
| Ei yhtään hammasta/None..... | 27.4 | 40.5 | 48.7 | 55.3 | 38.1 | 37.9 | 40.5 | 35.3 | 39.0 | 44.1 | 18.9 | . | 38.3 |
| Muita/A few..... | 34.6 | 31.8 | 29.1 | 30.9 | 32.2 | 40.7 | 21.7 | 33.4 | 32.1 | 34.1 | 24.8 | . | 32.3 |
| 20 tai enemmän/20 or more.... | 38.0 | 27.7 | 22.2 | 13.8 | 29.6 | 21.4 | 37.7 | 31.3 | 28.9 | 21.8 | 56.3 | . | 29.4 |
| Yhteensä/Total (N)..... | 234 | 242 | 234 | 217 | 687 | 104 | 131 | 185 | 739 | 688 | 196 | | 927 |
| Naiset/Females | | | | | | | | | | | | | |
| OMIEN HAMPaidEN LUKUMÄÄRÄ/ NUMBER OF OWN TEETH | | | | | | | | | | | | | |
| Ei yhtään hammasta/None..... | 39.6 | 52.9 | 57.6 | 70.1 | 49.3 | 44.0 | 59.1 | 54.0 | 50.5 | 60.3 | 30.0 | . | 52.4 |
| Muita/A few..... | 30.4 | 23.1 | 27.6 | 20.1 | 24.8 | 26.1 | 26.8 | 26.2 | 25.8 | 25.1 | 28.8 | . | 26.0 |
| 20 tai enemmän/20 or more.... | 30.0 | 24.0 | 14.7 | 9.8 | 25.8 | 29.9 | 14.1 | 19.8 | 23.7 | 14.6 | 41.2 | . | 21.6 |
| Yhteensä/Total (N)..... | 240 | 242 | 217 | 194 | 330 | 163 | 396 | 470 | 418 | 621 | 234 | | 893 |

Prosentit 5-vuotiskärymittäin vakioituja
Percentages by 5-year age groups standardized

Kansanterveyslaitos/National Public Health Institute
Epidemiologian ja terveyden edistämisen osasto

ELÄKEIKÄISEN VÄESTÖN TERVEYSKÄYTTÄYTYMINEN KEVÄT 1997 - HEALTH BEHAVIOR OF THE FINNISH ELDERLY SPRING 1997

Taulukko/Table 26.

| | IKÄRYHMÄ GROUP | | | AGE CIVILISÄÄTY MARRITAL STATUS | | | | ASUMINEN LIVING WITH | | KOULUVUOSIA SCHOOL YEARS | | VUOSI YEAR | | |
|---|-------------------|-------|-------|------------------------------------|---------------------------------|--------------------------------|-----------------------|-------------------------|------------------------------------|-----------------------------|------------------------|---------------|------|------|
| | 65-69 | 70-74 | 75-79 | 80-84 | Naimi- sissa Marr- ied | Naima- ton/ Eron- nut | Leski Wid- owed | Yksin Alone | Muiden kanssa With Others | 0-8 vuotta /years | 9- vuotta /years | 1993 | 1995 | 1997 |
| | % | % | % | % | % | % | % | % | % | % | % | % | % | % |
| Miehet/Males | | | | | | | | | | | | | | |
| ONKO HAMMASPROTEESI/DENTIURES | | | | | | | | | | | | | | |
| Ei ole/No..... | 39.4 | 32.5 | 25.1 | 20.7 | 30.3 | 38.0 | 42.7 | 39.9 | 31.0 | 25.6 | 55.2 | . | . | 32.7 |
| Alaproteesi/Lower dentures... | 1.3 | .9 | 2.2 | 2.3 | 1.7 | 1.0 | .5 | 1.0 | 1.4 | 1.3 | 2.1 | . | . | 1.4 |
| Yläproteesi/Upper dentures... | 21.2 | 16.2 | 17.7 | 14.6 | 18.9 | 19.2 | 14.3 | 18.4 | 18.3 | 20.3 | 12.7 | . | . | 18.4 |
| Ala- ja yläproteesi/ Lower and upper dentures.. | 38.1 | 50.4 | 55.0 | 62.4 | 49.1 | 41.8 | 42.5 | 40.7 | 49.2 | 52.9 | 30.0 | . | . | 47.5 |
| Yhteensä/Total (N)..... | 231 | 234 | 231 | 213 | 672 | 104 | 128 | 182 | 723 | 674 | 191 | | | 909 |
| Ruuttuvia/Missing (n)..... | 10 | 15 | 12 | 7 | 34 | 2 | 6 | 7 | 36 | 32 | 10 | | | 44 |
| Naiset/Females | | | | | | | | | | | | | | |
| ONKO HAMMASPROTEESI/DENTIURES | | | | | | | | | | | | | | |
| Ei ole/No..... | 26.9 | 19.2 | 12.9 | 9.4 | 19.9 | 29.2 | 13.0 | 17.6 | 19.7 | 12.3 | 37.5 | . | . | 18.6 |
| Alaproteesi/Lower dentures... | 1.3 | 1.3 | 1.8 | 1.0 | 1.2 | 1.1 | 1.5 | 1.3 | 1.4 | 1.0 | 2.2 | . | . | 1.3 |
| Yläproteesi/Upper dentures... | 19.7 | 18.0 | 17.8 | 13.8 | 17.8 | 16.6 | 18.4 | 16.9 | 18.8 | 18.7 | 16.1 | . | . | 17.8 |
| Ala- ja yläproteesi/ Lower and upper dentures... | 52.1 | 61.5 | 67.6 | 75.9 | 61.1 | 53.1 | 67.1 | 64.2 | 60.2 | 68.1 | 44.2 | . | . | 62.3 |
| Yhteensä/Total (N)..... | 234 | 239 | 225 | 203 | 329 | 162 | 406 | 474 | 423 | 633 | 223 | | | 901 |
| Ruuttuvia/Missing (n)..... | 11 | 8 | 8 | 5 | 16 | 7 | 8 | 16 | 15 | 18 | 13 | | | 32 |

Prosentit 5-vuotiskärymittäin vakioituja
Percentages by 5-year age groups standardized

Kansanterveyslaitos/National Public Health Institute
Epidemiologian ja terveyden edistämisen osasto

ELÄKEIKÄISEN VÄESTÖN TERVEYSKÄYTTÄYMINEN KEVÄT 1997 - HEALTH BEHAVIOR OF THE FINNISH ELDERLY SPRING 1997

Taulukko/Table 27.

| | IKÄRYHMÄ AGE GROUP | | | | SIVILISÄÄTY MARRITAL STATUS | | | ASUMINEN LIVING WITH | | KOULUVOUSTIA SCHOOL YEARS | | VUOSI YEAR | | |
|-------------------------------|-----------------------|-------|-------|-------|---------------------------------|---|------------------------|-------------------------|------------------------------------|------------------------------|------------------------|---------------|------|------|
| | 65-69 | 70-74 | 75-79 | 80-84 | Naimi- sissa Marr- ied | Naima- ton/ Eron- nut Single/ Divorced | Leski- wid- owed | Yksin Alone | Muiden kanssa With Others | 0-8 vuotta /years | 9- vuotta /years | 1993 | 1995 | 1997 |
| | % | % | % | % | % | % | % | % | % | % | % | % | % | % |
| Miehet/Males | | | | | | | | | | | | | | |
| HAMMASPROTEESI/DENTURES | | | | | | | | | | | | | | |
| Ei ole/No dentures..... | 38.3 | 31.2 | 24.2 | 18.4 | 28.9 | 36.3 | 42.5 | 40.1 | 29.4 | 24.3 | 53.1 | . | . | 31.4 |
| Käytän päivittäin/Daily..... | 61.2 | 64.3 | 73.1 | 78.6 | 69.2 | 60.0 | 53.3 | 55.8 | 68.6 | 73.1 | 45.2 | . | . | 66.2 |
| Käytän harvemmin/Not daily... | .5 | 4.5 | 2.7 | 3.1 | 1.9 | 3.7 | 4.2 | 4.1 | 2.0 | 2.6 | 1.8 | . | . | 2.4 |
| Yhteensä/Total (N)..... | 214 | 221 | 223 | 196 | 629 | 99 | 122 | 173 | 677 | 634 | 180 | | | 854 |
| Ruuttuvia/Missing (n)..... | 27 | 28 | 20 | 24 | 77 | 7 | 12 | 16 | 82 | 72 | 21 | | | 99 |
| Naiset/Females | | | | | | | | | | | | | | |
| HAMMASPROTEESI/DENTURES | | | | | | | | | | | | | | |
| Ei ole/No dentures..... | 22.6 | 17.4 | 11.0 | 9.1 | 16.7 | 26.1 | 11.8 | 16.1 | 16.4 | 10.4 | 33.8 | . | . | 16.2 |
| Käytän päivittäin/Daily..... | 76.5 | 81.3 | 88.1 | 90.4 | 82.3 | 73.9 | 86.8 | 83.4 | 82.1 | 88.4 | 66.2 | . | . | 82.8 |
| Käytän harvemmin/Not daily... | .9 | 1.3 | 1.0 | .5 | 1.0 | .0 | 1.4 | .5 | 1.5 | 1.2 | .0 | . | . | 1.0 |
| Yhteensä/Total (N)..... | 217 | 224 | 210 | 187 | 310 | 147 | 377 | 443 | 391 | 594 | 207 | | | 838 |
| Ruuttuvia/Missing (n)..... | 28 | 23 | 23 | 21 | 35 | 22 | 37 | 47 | 47 | 57 | 29 | | | 95 |

Prosentit 5-vuotiskärymittain vakioituja
Percentages by 5-year age groups standardized

Kansanterveyslaitos/National Public Health Institute
Epidemiologian ja terveyden edistämisen osasto

ELÄKEIKÄISEN VÄESTÖN TERVEYSKÄYTTÄYTYMINEN KEVÄT 1997 - HEALTH BEHAVIOR OF THE FINNISH ELDERLY SPRING 1997

Taulukko/Table 13.

| | IKÄRYHMÄ AGE GROUP | | | | SIVILLISÄÄTY MARITAL STATUS | | | ASUMINEN LIVING WITH | | KOULUVUOSIA SCHOOL YEARS | | VUOSI YEAR | |
|---|-----------------------|-------|-------|-------|--------------------------------|--|----------------|-------------------------|------------------------------------|-----------------------------|------------------------|---------------|------|
| | 65-69 | 70-74 | 75-79 | 80-84 | Naimi- sissa Married | Naima- ton/ Eron- nut Single Divorced | Leski- owed | Yksin Alone | Muiden kanssa With Others | 0-8 vuotta /years | 9- vuotta /years | 1995 | 1997 |
| | % | % | % | % | % | % | % | % | % | % | % | % | % |
| Miehet/Males | | | | | | | | | | | | | |
| ONKO TUNNENUT ITSENSÄ JÄNNITTÄNEEKSI TAI STRESSAANTUNEKSI/PERSONS WITH NERVOUS TENSION OR STRESS DURING THE LAST MONIH | | | | | | | | | | | | | |
| Elämä melkein sietämätöntä/My life is nearly unbearable. | 2.5 | 2.0 | 2.1 | 1.4 | 1.1 | 3.7 | 4.9 | 4.1 | 1.8 | 1.4 | 4.1 | 1.6 | 2.2 |
| Ehemmän kuin ihmiset yleensä/More than people in general..... | 5.5 | 10.7 | 7.1 | 11.3 | 8.0 | 6.2 | 10.2 | 9.1 | 7.7 | 8.4 | 7.1 | 9.4 | 8.0 |
| Kuten ihmiset yleensä/Somewhat..... | 47.9 | 52.9 | 42.9 | 49.8 | 50.4 | 42.6 | 46.1 | 44.0 | 49.7 | 49.0 | 46.8 | 49.4 | 48.7 |
| Ei lainkaan/Not at all..... | 44.1 | 34.4 | 47.9 | 37.6 | 40.5 | 47.5 | 38.9 | 42.8 | 40.8 | 41.2 | 42.1 | 39.6 | 41.2 |
| Yhteensä/Total (N)..... | 238 | 244 | 238 | 213 | 693 | 102 | 133 | 184 | 745 | 692 | 199 | 950 | 933 |
| Puuttavia/Missing (n)..... | 3 | 5 | 5 | 7 | 13 | 4 | 1 | 5 | 14 | 14 | 2 | 39 | 20 |
| Naiset/Females | | | | | | | | | | | | | |
| ONKO TUNNENUT ITSENSÄ JÄNNITTÄNEEKSI TAI STRESSAANTUNEKSI/PERSONS WITH NERVOUS TENSION OR STRESS DURING THE LAST MONIH | | | | | | | | | | | | | |
| Elämä melkein sietämätöntä/My life is nearly unbearable. | 2.0 | .4 | 3.1 | 1.0 | 1.6 | 1.3 | 1.9 | 1.6 | 1.7 | 1.6 | 1.5 | 2.5 | 1.6 |
| Ehemmän kuin ihmiset yleensä/More than people in general..... | 9.0 | 9.1 | 6.2 | 9.1 | 8.5 | 10.6 | 7.5 | 8.9 | 8.1 | 7.6 | 10.9 | 8.9 | 8.4 |
| Kuten ihmiset yleensä/Somewhat..... | 51.2 | 52.3 | 52.2 | 55.1 | 55.1 | 56.3 | 47.9 | 50.2 | 54.6 | 52.9 | 50.6 | 49.2 | 52.4 |
| Ei lainkaan/Not at all..... | 37.7 | 38.2 | 38.4 | 34.8 | 34.8 | 31.9 | 42.7 | 39.3 | 35.5 | 37.8 | 37.0 | 39.5 | 37.5 |
| Yhteensä/Total (N)..... | 244 | 241 | 224 | 198 | 337 | 167 | 400 | 476 | 427 | 632 | 233 | 935 | 907 |
| Puuttavia/Missing (n)..... | 1 | 6 | 9 | 10 | 8 | 2 | 14 | 14 | 11 | 19 | 3 | 35 | 26 |

Prosentit 5-vuotiskäryhmittäin vakioituja
Percentages by 5-year age groups standardized

Kansanterveyslaitos/National Public Health Institute
Epidemiologian ja terveyden edistämisen osasto

ELÄKEIKÄISEN VÄESTÖN TERVEYSKÄYTTÄYTYMINEN KEVÄT 1997 - HEALTH BEHAVIOR OF THE FINNISH ELDERLY SPRING 1997

Taulukko/Table 28.

| | IKÄRYHMÄ GROUP | | | AGE CIVILLISÄÄTY MARTIAL STATUS | | | ASUMINEN LIVING WITH | | KOULUVUOSIA SCHOOL YEARS | | VUOSI YEAR | |
|--|-------------------|-------|-------|------------------------------------|---------------------------------|---|-------------------------|----------------|------------------------------------|-------------------------|------------------------|------|
| | 65-69 | 70-74 | 75-79 | 80-84 | Naimi- sissa Marr- ied | Naima- ton/ Eron- nut Single/ Divorced | Leski Wid- owed | Yksin Alone | Muiden kanssa With Others | 0-8 vuotta /years | 9- vuotta /years | 1997 |
| | % | % | % | % | % | % | % | % | % | % | % | % |
| Miehet/Males | | | | | | | | | | | | |
| MITEN HYVIN PYSTYVÄ PURESKELEMAAN RUOKAA/ ABLE TO CHEW FOOD | | | | | | | | | | | | |
| Pystyn, kaiken tyyppisiä ruokia/Able to chew all types of food..... | 65.1 | 59.8 | 57.4 | 44.0 | 60.9 | 61.9 | 51.2 | 58.6 | 60.1 | 57.0 | 71.1 | 59.8 |
| Kovan ja sitkeän pureskely tuottaa vaikeuksia/Chewing hard and leathery food is difficult..... | 31.5 | 36.5 | 35.9 | 48.1 | 35.2 | 32.6 | 40.6 | 34.7 | 35.8 | 38.7 | 25.1 | 35.6 |
| Kaiken ruoan pur.vaikeaa/ Chewing all types of food difficult..... | 2.9 | 2.5 | 5.9 | 7.9 | 3.0 | 5.5 | 8.2 | 6.8 | 3.2 | 3.4 | 3.8 | 3.9 |
| Minkään ruoan pureskely ei onnistu/Unable to chew anything..... | .4 | 1.2 | .8 | .0 | .9 | .0 | .0 | .0 | .9 | 1.0 | .0 | .7 |
| Yhteensä/Total (N)..... | 238 | 244 | 237 | 216 | 696 | 103 | 132 | 185 | 747 | 695 | 198 | 935 |
| Puuttuvia/Missing (n)..... | 3 | 5 | 6 | 4 | 10 | 3 | 2 | 4 | 12 | 11 | 3 | 18 |
| Naiset/Females | | | | | | | | | | | | |
| MITEN HYVIN PYSTYVÄ PURESKELEMAAN RUOKAA/ ABLE TO CHEW FOOD | | | | | | | | | | | | |
| Pystyn, kaiken tyyppisiä ruokia/Able to chew all types of food..... | 67.9 | 65.7 | 51.1 | 55.9 | 68.6 | 57.0 | 56.7 | 56.1 | 67.2 | 60.0 | 64.8 | 61.5 |
| Kovan ja sitkeän pureskely tuottaa vaikeuksia/ Chewing hard and leathery food is difficult..... | 31.7 | 32.2 | 45.8 | 40.6 | 30.0 | 41.5 | 40.5 | 41.6 | 31.1 | 37.9 | 33.7 | 36.5 |
| Kaiken ruoan pur.vaikeaa/ Chewing all types of food is difficult..... | .0 | 1.7 | 3.1 | 3.0 | 1.2 | 1.6 | 2.2 | 1.8 | 1.6 | 2.0 | 1.2 | 1.7 |
| Minkään ruoan pur.ei onnistu/ Unable to chew anything.... | .4 | .4 | .0 | .5 | .2 | .0 | .6 | .5 | .2 | .2 | .3 | .3 |
| Yhteensä/Total (N)..... | 240 | 242 | 225 | 202 | 334 | 163 | 407 | 480 | 424 | 638 | 230 | 909 |
| Puuttuvia/Missing (n)..... | 5 | 5 | 8 | 6 | 11 | 6 | 7 | 10 | 14 | 13 | 6 | 24 |

Prosentit 5-vuotiskärymittäin vakioituja
Percentages by 5-year age groups standardized

Kansanterveyslaitos/National Public Health Institute
Epidemiologian ja terveyden edistämisen osasto

Taulukko/Table 29.

| | IKÄRYHMÄ AGE GROUP | | | | SIVILLISÄÄTY MARITAL STATUS | | | ASUMINEN LIVING WITH | | KOULUVOOSTIA SCHOOL YEARS | | VUOSI YEAR | | |
|---|-----------------------|-------|-------|-------|---------------------------------|---------------------------------|-----------------------|-------------------------|------------------------------------|------------------------------|------------------------|---------------|------|------|
| | 65-69 | 70-74 | 75-79 | 80-84 | Naimi- sissa Marr- ied | Naima- ton/ Eron- owed | Leski Wid- owed | Yksin Alone | Muiden kanssa With Others | 0-8 vuotta /years | 9- vuotta /years | 1993 | 1995 | 1997 |
| | % | % | % | % | % | % | % | % | % | % | % | % | % | % |
| Miehet/Males | | | | | | | | | | | | | | |
| LÄÄKÄRIN MÄÄRÄMÄ ERIKOISRUOKAVALIO/DIET PRESCRIBED BY A PHYSICIAN | | | | | | | | | | | | | | |
| Ei/No..... | 85.1 | 84.5 | 87.8 | 88.8 | 85.4 | 86.5 | 87.9 | 85.8 | 85.8 | 65.9 | 19.8 | 86.7 | 88.6 | 85.8 |
| Kyllä/Yes..... | 14.9 | 15.5 | 12.2 | 11.2 | 14.6 | 13.5 | 12.1 | 14.2 | 14.2 | 10.3 | 4.0 | 13.3 | 11.4 | 14.2 |
| Yhteensä/Total (N)..... | 235 | 233 | 230 | 214 | 676 | 104 | 127 | 183 | 725 | 676 | 192 | 981 | 952 | 912 |
| Ruuttuvia/Missing (n)..... | 6 | 16 | 13 | 6 | 30 | 2 | 7 | 6 | 34 | 30 | 9 | 52 | 37 | 41 |
| Naiset/Females | | | | | | | | | | | | | | |
| LÄÄKÄRIN MÄÄRÄMÄ ERIKOISRUOKAVALIO/DIET PRESCRIBED BY A PHYSICIAN | | | | | | | | | | | | | | |
| Ei/No..... | 84.5 | 78.4 | 79.7 | 82.4 | 83.7 | 77.8 | 80.4 | 79.1 | 83.7 | 59.7 | 21.5 | 84.6 | 84.1 | 81.3 |
| Kyllä/Yes..... | 15.5 | 21.6 | 20.3 | 17.6 | 16.3 | 22.2 | 19.6 | 20.9 | 16.3 | 12.5 | 6.3 | 15.4 | 15.9 | 18.7 |
| Yhteensä/Total (N)..... | 233 | 232 | 217 | 193 | 325 | 158 | 388 | 459 | 412 | 610 | 223 | 948 | 923 | 875 |
| Ruuttuvia/Missing (n)..... | 12 | 15 | 16 | 15 | 20 | 11 | 26 | 31 | 26 | 41 | 13 | 54 | 47 | 58 |

Prosentit 5-vuotiskärymittäin vakioituja
Percentages by 5-year age groups standardized

Kansanterveyslaitos/National Public Health Institute
Epidemiologian ja terveyden edistämisen osasto

ELÄKEIKÄISEN VÄESTÖN TERVEYSKÄYTTÄYTYMINEN KEVÄT 1997 - HEALTH BEHAVIOR OF THE FINNISH ELDERLY SPRING 1997

Taulukko/Table 30.

| | IKÄRYHMÄ AGE GROUP | | | | SIVILISÄÄTY MARITAL STATUS | | | ASUMINEN LIVING WITH | | KOULUVUOSIA SCHOOL YEARS | | VUOSI YEAR | | |
|---|-----------------------|-------|-------|-------|---------------------------------|---|------------------------|-------------------------|------------------------------------|-----------------------------|--------------|---------------|------|------|
| | 65-69 | 70-74 | 75-79 | 80-84 | Naimi- sissa Mar- ried | Naimi- ton/ Eron- nut Single/ Divorced | Leski- wid- owed | Yksin Alone | Muiden kanssa With Others | 0-8 /years | 9- /years | 1993 | 1995 | 1997 |
| | % | % | % | % | % | % | % | % | % | % | % | % | % | % |
| Miehet/Males | | | | | | | | | | | | | | |
| AAMUPALAN NAUTTIMINEN/EATING BREAKFAST | | | | | | | | | | | | | | |
| Ei syö/No..... | 15.5 | 10.3 | 8.8 | 9.3 | 11.7 | 12.2 | 14.7 | 16.8 | 10.9 | 12.5 | 9.7 | 11.9 | 10.8 | 12.1 |
| Syö/Yes..... | 84.5 | 89.7 | 91.2 | 90.7 | 88.3 | 87.8 | 85.3 | 83.2 | 89.1 | 87.5 | 90.3 | 88.1 | 89.2 | 87.9 |
| Yhteensä/Total (N)..... | 238 | 243 | 238 | 216 | 695 | 105 | 130 | 186 | 745 | 693 | 197 | 1012 | 948 | 935 |
| Puuttuvia/Missing (n)..... | 3 | 6 | 5 | 4 | 11 | 1 | 4 | 3 | 14 | 13 | 4 | 21 | 41 | 18 |
| Naiset/Females | | | | | | | | | | | | | | |
| AAMUPALAN NAUTTIMINEN/EATING BREAKFAST | | | | | | | | | | | | | | |
| Ei syö/No..... | 11.1 | 10.6 | 10.1 | 8.8 | 13.5 | 9.8 | 7.5 | 6.8 | 13.8 | 11.1 | 8.0 | 9.2 | 9.4 | 10.4 |
| Syö/Yes..... | 88.9 | 89.4 | 89.9 | 91.2 | 86.5 | 90.2 | 92.5 | 93.2 | 86.2 | 88.9 | 92.0 | 90.8 | 90.6 | 89.6 |
| Yhteensä/Total (N)..... | 243 | 245 | 228 | 204 | 338 | 168 | 411 | 487 | 430 | 642 | 235 | 987 | 937 | 920 |
| Puuttuvia/Missing (n)..... | 2 | 2 | 5 | 4 | 7 | 1 | 3 | 3 | 8 | 9 | 1 | 15 | 33 | 13 |

Prosentit 5-vuotiskäryhmittäin vakioituja
Percentages by 5-year age groups standardized

Kansanterveyslaitos/National Public Health Institute
Epidemiologian ja terveyden edistämisen osasto

ELÄKEIKÄISEN VÄESTÖN TERVEYSKÄYTTÄMINEN KEVÄT 1997 - HEALTH BEHAVIOR OF THE FINNISH ELDERLY SPRING 1997

Taulukko/Table 31.

| | IKÄRYHMÄ AGE GROUP | | | | SIVILLISÄÄTY MARTIAL STATUS | | | ASUMINEN LIVING WITH | | KOULUVUOSIA SCHOOL YEARS | | VOOSI YEAR |
|--|-----------------------|-------|-------|-------|---------------------------------|---|-----------------------|-------------------------|------------------------------------|-----------------------------|------------------------|---------------|
| | 65-69 | 70-74 | 75-79 | 80-84 | Naimi- sissa Marr- ied | Naimi- ton/ Eron- nut Single/ Divorced | Leski Wid- owed | Yksin Alone | Muiden kanssa With Others | 0-8 vuotta /years | 9- vuotta /years | 1997 |
| | % | % | % | % | % | % | % | % | % | % | % | % |
| Miehet/Males | | | | | | | | | | | | |
| PÄIVITTÄISTEN LÄMPIMEN ATERIOIDEN SYÖMINEN/DAILY HOT MEALS | | | | | | | | | | | | |
| Lounas ja päivällinen/Lunch and dinner..... | 36.0 | 44.7 | 43.0 | 42.7 | 42.8 | 29.7 | 37.0 | 28.5 | 43.3 | 42.8 | 30.2 | 40.6 |
| Lounas/Lunch..... | 47.7 | 40.6 | 43.9 | 42.7 | 43.5 | 48.2 | 45.9 | 50.7 | 43.0 | 43.0 | 52.2 | 44.3 |
| Päivällinen/Dinner..... | 16.3 | 14.8 | 13.1 | 14.7 | 13.7 | 22.0 | 17.1 | 20.8 | 13.8 | 14.2 | 17.6 | 15.1 |
| Yhteensä/Total (N)..... | 239 | 244 | 237 | 218 | 696 | 106 | 131 | 187 | 747 | 697 | 198 | 938 |
| Ruuttuvia/Missing(n)..... | 2 | 5 | 6 | 2 | 10 | 0 | 3 | 2 | 12 | 9 | 3 | 15 |
| Naiset/Females | | | | | | | | | | | | |
| PÄIVITTÄISTEN LÄMPIMEN ATERIOIDEN SYÖMINEN/DAILY HOT MEALS | | | | | | | | | | | | |
| Lounas ja päivällinen/Lunch and dinner..... | 36.1 | 34.1 | 39.2 | 37.7 | 39.7 | 40.8 | 31.2 | 30.8 | 42.1 | 38.3 | 32.2 | 36.5 |
| Lounas/Lunch..... | 48.4 | 50.4 | 47.6 | 48.0 | 46.8 | 47.3 | 51.4 | 53.1 | 44.6 | 48.2 | 48.4 | 48.7 |
| Päivällinen/Dinner..... | 15.6 | 15.4 | 12.8 | 13.2 | 13.6 | 11.3 | 17.0 | 15.6 | 13.3 | 13.2 | 19.1 | 14.5 |
| Ei lainkaan/None..... | .0 | .0 | .4 | 1.0 | .0 | .5 | .4 | .5 | .0 | .3 | .3 | .3 |
| Yhteensä/Total (N)..... | 244 | 246 | 227 | 204 | 341 | 167 | 409 | 482 | 434 | 641 | 235 | 921 |
| Ruuttuvia/Missing(n)..... | 1 | 1 | 6 | 4 | 4 | 2 | 5 | 8 | 4 | 10 | 1 | 12 |

Prosentit 5-vuotiskärymittain vakioituja
Percentages by 5-year age groups standardized

Kansanterveyslaitos/National Public Health Institute
Epidemiologian ja terveyden edistämisen osasto

ELÄKEIKÄISEN VÄESTÖN TERVEYSKÄYTTÄYTYMINEN KEVÄT 1997 - HEALTH BEHAVIOR OF THE FINNISH ELDERLY SPRING 1997

Taulukko/Table 32.

| | IKÄRYHMÄ AGE GROUP | | | | SIVILLISÄÄTY MARTIAL STATUS | | | ASUMINEN LIVING WITH | | KOULUVUOSIA SCHOOL YEARS | | VUOSI YEAR | | |
|---|-----------------------|-------|-------|-------|---------------------------------|---|-----------------------|-------------------------|------------------------------------|-----------------------------|------------------------|---------------|------|------|
| | 65-69 | 70-74 | 75-79 | 80-84 | Naimi- sissa Marr- ied | Naima- ton/ Eron- nut Single/ Divorced | Leski Wid- owed | Yksin Alone | Muiden kanssa With Others | 0-8 vuotta /years | 9- vuotta /years | 1993 | 1995 | 1997 |
| | % | % | % | % | % | % | % | % | % | % | % | % | % | % |
| Miehet/Males | | | | | | | | | | | | | | |
| KOTONA RUOKA VALMISTUKSESSA KÄYTTÄVÄ RASVA/FAT USED FOR COOKING AT HOME | | | | | | | | | | | | | | |
| Kasviöljy/Vegetable oil..... | 22.9 | 19.8 | 16.1 | 17.3 | 22.1 | 15.0 | 12.8 | 14.7 | 21.3 | 18.6 | 27.5 | 17.9 | 20.0 | 20.1 |
| Kevytlevite/Low fat spread... | 15.4 | 21.0 | 12.7 | 14.0 | 16.4 | 15.2 | 19.4 | 15.2 | 16.8 | 18.4 | 12.0 | . | 7.9 | 16.5 |
| Kasvistanolimargarini/Plant stanol margarine..... | 2.9 | 7.4 | 1.7 | 3.3 | 3.6 | 4.8 | 7.1 | 7.3 | 3.2 | 3.0 | 7.8 | . | . | 4.1 |
| Margarini tai rasvavete/Soft margarine | 15.0 | 12.8 | 14.0 | 10.7 | 13.2 | 17.1 | 12.1 | 15.9 | 13.2 | 12.8 | 17.1 | 18.5 | 15.7 | 13.7 |
| Talousmargarini/hard margarine..... | 9.6 | 6.2 | 6.4 | 9.3 | 8.8 | 4.6 | 4.5 | 3.8 | 8.9 | 7.5 | 8.7 | 13.1 | 9.8 | 7.9 |
| Voi-kasviöljyseos/Mixture of butter and oil..... | 9.2 | 11.1 | 17.8 | 14.5 | 11.7 | 13.4 | 11.8 | 12.4 | 11.8 | 11.2 | 12.6 | 18.4 | 14.2 | 11.9 |
| Voi/Butter..... | 24.2 | 20.6 | 30.9 | 30.8 | 23.5 | 27.7 | 32.3 | 30.0 | 23.9 | 27.9 | 12.9 | 31.4 | 31.9 | 25.0 |
| Ei mitään/No fat at all..... | .8 | 1.2 | .4 | .0 | .7 | 2.3 | .0 | .7 | .8 | .7 | 1.3 | .6 | .6 | .8 |
| Yhteensä/Total (N)..... | 240 | 243 | 236 | 214 | 693 | 106 | 129 | 184 | 745 | 694 | 197 | 986 | 875 | 933 |
| Puuttuvia/Missing(n)..... | 1 | 6 | 7 | 6 | 13 | 0 | 5 | 5 | 14 | 12 | 4 | 47 | 114 | 20 |
| Naiset/Females | | | | | | | | | | | | | | |
| KOTONA RUOKA VALMISTUKSESSA KÄYTTÄVÄ RASVA/FAT USED FOR COOKING AT HOME | | | | | | | | | | | | | | |
| Kasviöljy/Vegetable oil..... | 30.0 | 22.6 | 20.4 | 11.1 | 26.2 | 25.8 | 17.7 | 19.2 | 25.9 | 20.3 | 29.9 | 17.5 | 20.3 | 22.6 |
| Kevytlevite/Low fat spread... | 13.6 | 18.5 | 11.3 | 8.6 | 13.2 | 15.4 | 13.5 | 15.3 | 12.2 | 13.9 | 13.5 | . | 6.7 | 13.7 |
| Kasvistanolimargarini/Plant stanol margarine..... | 4.5 | 5.3 | 4.8 | 2.5 | 2.8 | 5.4 | 5.8 | 6.3 | 2.7 | 3.5 | 6.8 | . | . | 4.5 |
| Margarini tai rasvavete/Soft margarine | 12.8 | 12.3 | 9.1 | 14.6 | 10.5 | 11.9 | 13.8 | 13.9 | 10.4 | 12.3 | 10.4 | 17.7 | 16.5 | 12.1 |
| Talousmargarini/hard margarine..... | 11.1 | 7.4 | 11.3 | 15.2 | 11.7 | 8.4 | 10.8 | 9.5 | 12.0 | 12.1 | 8.6 | 11.3 | 11.7 | 10.7 |
| Voi-kasviöljyseos/Mixture of butter and oil..... | 8.2 | 10.3 | 11.3 | 11.6 | 10.8 | 7.8 | 10.5 | 8.9 | 11.3 | 9.9 | 10.6 | 19.9 | 13.9 | 10.1 |
| Voi/Butter..... | 18.5 | 22.6 | 30.9 | 35.9 | 23.8 | 24.6 | 26.8 | 25.8 | 24.6 | 27.3 | 18.8 | 32.5 | 30.3 | 25.3 |
| Ei mitään/No fat at all..... | 1.2 | .8 | .9 | .5 | 1.0 | .5 | 1.0 | 1.1 | .8 | .8 | 1.4 | 1.1 | .5 | .9 |
| Yhteensä/Total (N)..... | 243 | 243 | 230 | 198 | 340 | 168 | 403 | 478 | 432 | 639 | 233 | 958 | 854 | 914 |
| Puuttuvia/Missing(n)..... | 2 | 4 | 3 | 10 | 5 | 1 | 11 | 12 | 6 | 12 | 3 | 44 | 116 | 19 |

Prosentit 5-vuotiskärymittäin vakioituja
Percentages by 5-year age groups standardized

Kansanterveyslaitos/National Public Health Institute
Epidemiologian ja terveyden edistämisen osasto

ELÄKEIKÄISEN VÄESTÖN TERVEYSKÄYTTÄYMINEN KEVÄT 1997 - HEALTH BEHAVIOR OF THE FINNISH ELDERLY SPRING 1997

Taulukko/Table 33.

| | IKÄRYHMÄ AGE GROUP | | | | SIVILLISÄÄTY MARITAL STATUS | | | ASUMINEN LIVING WITH | | KOULUVUOSIA SCHOOL YEARS | | VUOSI YEAR | | |
|--|-----------------------|-------|-------|-------|---------------------------------|---|-----------------------|-------------------------|------------------------------------|-----------------------------|------------------------|---------------|------|------|
| | 65-69 | 70-74 | 75-79 | 80-84 | Naimi- sissa Marr- ied | Naima- ton/ Eron- nut Single/ Divorced | Leski Wid- owed | Yksin Alone | Muiden kanssa With Others | 0-8 vuotta /years | 9- vuotta /years | 1993 | 1995 | 1997 |
| | % | % | % | % | % | % | % | % | % | % | % | % | % | % |
| Miehet/Males | | | | | | | | | | | | | | |
| LEIVÄN PÄÄLLÄ KÄYTTÄVÄ RASVA/TYPE OF BREAD SPREAD | | | | | | | | | | | | | | |
| Ei mitään/No fat at all..... | 5.9 | 7.4 | 5.1 | 1.9 | 5.2 | 8.7 | 6.1 | 7.5 | 5.4 | 5.1 | 8.7 | 3.5 | 3.9 | 5.8 |
| Kevytlevite/Low fat spread... | 42.3 | 39.5 | 24.6 | 31.0 | 38.9 | 28.3 | 33.1 | 26.4 | 39.5 | 39.3 | 32.4 | 23.4 | 22.9 | 37.0 |
| Kasvistanolimargarini/Plant stanol margarine..... | 7.5 | 9.9 | 7.2 | 5.1 | 7.7 | 7.5 | 10.3 | 9.2 | 7.4 | 5.8 | 14.5 | | | 7.9 |
| Margarini tai rasvaveite/Soft margarine | 13.8 | 15.2 | 15.3 | 16.2 | 14.5 | 19.9 | 10.7 | 18.4 | 14.0 | 13.3 | 20.0 | 26.6 | 27.7 | 14.8 |
| Voi-kasviöljyseos/Mixture of butter and oil..... | 13.4 | 13.2 | 20.8 | 16.2 | 15.1 | 14.1 | 15.5 | 15.8 | 14.8 | 14.1 | 17.0 | 15.8 | 20.4 | 15.0 |
| Voi/Butter..... | 17.2 | 14.8 | 27.1 | 29.6 | 18.6 | 21.5 | 24.4 | 22.7 | 18.9 | 22.5 | 7.4 | 30.7 | 25.1 | 19.6 |
| Yhteensä/Total (N)..... | 239 | 243 | 236 | 216 | 694 | 105 | 130 | 186 | 744 | 692 | 198 | 994 | 950 | 934 |
| Puuttavia/Missing (n)..... | 2 | 6 | 7 | 4 | 12 | 1 | 4 | 3 | 15 | 14 | 3 | 39 | 39 | 19 |
| Naiset/Females | | | | | | | | | | | | | | |
| LEIVÄN PÄÄLLÄ KÄYTTÄVÄ RASVA/TYPE OF BREAD SPREAD | | | | | | | | | | | | | | |
| Ei mitään/No fat at all..... | 11.2 | 2.9 | 6.5 | 4.0 | 8.8 | 3.9 | 5.4 | 4.7 | 8.1 | 6.0 | 7.3 | 5.7 | 6.7 | 6.5 |
| Kevytlevite/Low fat spread... | 38.7 | 39.5 | 31.3 | 27.4 | 35.6 | 40.0 | 33.3 | 34.5 | 36.3 | 35.4 | 35.2 | 21.2 | 28.2 | 35.4 |
| Kasvistanolimargarini/Plant stanol margarine..... | 10.0 | 13.2 | 8.7 | 4.0 | 9.9 | 9.0 | 9.8 | 10.5 | 8.9 | 7.7 | 15.8 | | | 9.7 |
| Margarini tai rasvaveite/Soft margarine | 18.3 | 14.4 | 10.4 | 15.9 | 16.1 | 14.9 | 13.7 | 15.6 | 14.3 | 14.9 | 15.1 | 25.7 | 25.7 | 15.0 |
| Voi-kasviöljyseos/Mixture of butter and oil..... | 8.3 | 18.9 | 19.6 | 18.4 | 14.5 | 14.0 | 17.7 | 16.0 | 15.5 | 16.5 | 14.6 | 18.2 | 17.0 | 15.6 |
| Voi/Butter..... | 13.3 | 11.1 | 23.5 | 30.3 | 15.1 | 18.1 | 20.2 | 18.7 | 16.9 | 19.5 | 11.9 | 29.2 | 22.4 | 17.8 |
| Yhteensä/Total (N)..... | 240 | 243 | 230 | 201 | 337 | 168 | 404 | 481 | 428 | 636 | 233 | 962 | 943 | 914 |
| Puuttavia/Missing (n)..... | 5 | 4 | 3 | 7 | 8 | 1 | 10 | 9 | 10 | 15 | 3 | 40 | 27 | 19 |

Prosentit 5-vuotisikäryhmittäin vakioituja
Percentages by 5-year age groups standardized

Kansanterveyslaitos/National Public Health Institute
Epidemiologian ja terveyden edistämisen osasto

ELÄKEIKÄISEN VÄESTÖN TERVEYSKÄYTTÄYMINEN KEVÄT 1997 - HEALTH BEHAVIOR OF THE FINNISH ELDERLY SPRING 1997

Taulukko/Table 34.

| | IKÄRYHMÄ AGE GROUP | | | | SIVILLISÄÄTY MARITAL STATUS | | ASUMINEN LIVING WITH | | KOULUVUOSIA SCHOL YEARS | | VOOSI YEAR |
|--|-----------------------|-------|-------|-------|--|--------------------------------|-------------------------|------------------------------------|----------------------------|--------------|---------------|
| | 65-69 | 70-74 | 75-79 | 80-84 | Naimi- sissa Marr- ied Single/ Divorced | Naima- ton/ Eron- nut | Yksin Alone | Muiden kanssa With Others | 0-8 /years | 9- /years | 1997 |
| | % | % | % | % | % | % | % | % | % | % | % |
| Miehet/Males | | | | | | | | | | | |
| TUMMAN LEIVÄN KÄYTTÖ PÄIVÄSSÄ/DAILY CONSUMPTION OF DARK BREAD | | | | | | | | | | | |
| Ei yhtään/None..... | 8.0 | 9.8 | 10.3 | 11.1 | 8.3 | 12.6 | 12.8 | 8.5 | 9.0 | 9.7 | 9.3 |
| 1-3 viipaletta/1-3 slices.... | 37.1 | 34.7 | 44.4 | 47.2 | 40.1 | 34.7 | 38.9 | 38.8 | 37.0 | 45.1 | 38.8 |
| 4-5 viipaletta/4-5 slices.... | 31.6 | 37.1 | 30.2 | 27.8 | 32.3 | 33.3 | 30.2 | 33.2 | 34.9 | 27.1 | 32.6 |
| 6-7 viipaletta/6-7 slices.... | 11.8 | 9.0 | 11.6 | 9.3 | 10.1 | 12.5 | 10.0 | 10.7 | 12.1 | 6.8 | 10.6 |
| 8-9 viipaletta/8-9 slices.... | 6.8 | 5.7 | 1.7 | 2.8 | 5.1 | 5.3 | 6.3 | 4.9 | 3.9 | 6.7 | 5.1 |
| 10-11 viipaletta/10-11 slices | 4.6 | 2.9 | 1.3 | 1.4 | 3.7 | 1.5 | 1.6 | 3.5 | 2.9 | 4.6 | 3.1 |
| 12 tai enemmän/12 or more.... | .0 | .8 | .4 | .5 | .4 | .2 | .3 | .4 | .2 | .0 | .4 |
| Yhteensä/Total (N)..... | 237 | 245 | 232 | 216 | 692 | 234 | 184 | 742 | 690 | 198 | 930 |
| Puuttuvia/Missing (n)..... | 4 | 4 | 11 | 4 | 14 | 6 | 5 | 17 | 16 | 3 | 23 |
| Naiset/Females | | | | | | | | | | | |
| TUMMAN LEIVÄN KÄYTTÖ PÄIVÄSSÄ/DAILY CONSUMPTION OF DARK BREAD | | | | | | | | | | | |
| Ei yhtään/None..... | 7.1 | 11.8 | 8.3 | 11.0 | 10.0 | 8.8 | 9.6 | 9.3 | 7.9 | 12.0 | 9.4 |
| 1-3 viipaletta/1-3 slices.... | 49.2 | 43.7 | 57.8 | 60.5 | 49.4 | 52.6 | 51.9 | 50.6 | 50.9 | 54.8 | 51.3 |
| 4-5 viipaletta/4-5 slices.... | 30.8 | 36.3 | 24.3 | 22.5 | 31.5 | 28.6 | 29.0 | 30.3 | 30.1 | 27.0 | 29.6 |
| 6-7 viipaletta/6-7 slices.... | 10.4 | 6.1 | 7.8 | 5.0 | 7.0 | 8.2 | 8.3 | 7.1 | 9.4 | 3.7 | 7.7 |
| 8-9 viipaletta/8-9 slices.... | 2.1 | 2.0 | .4 | 1.0 | 1.8 | 1.3 | .8 | 2.3 | 1.4 | 2.1 | 1.5 |
| 10-11 viipaletta/10-11 slices | .4 | .0 | .4 | .0 | .0 | .4 | .5 | .0 | .1 | .5 | .2 |
| 12 tai enemmän/12 or more.... | .0 | .0 | .9 | .0 | .2 | .2 | .0 | .4 | .3 | .0 | .2 |
| Yhteensä/Total (N)..... | 240 | 245 | 230 | 200 | 338 | 573 | 482 | 429 | 638 | 233 | 915 |
| Puuttuvia/Missing (n)..... | 5 | 2 | 3 | 8 | 7 | 10 | 8 | 9 | 13 | 3 | 18 |

Prosentit 5-vuotissikäryhmittäin vakioituja
Percentages by 5-year age groups standardized

Kansanterveyslaitos/National Public Health Institute
Epidemiologian ja terveyden edistämisen osasto

ELÄKEIKÄISEN VÄESTÖN TERVEYSKÄYTTÄYTYMINEN KEVÄT 1997 - HEALTH BEHAVIOR OF THE FINNISH ELDERLY SPRING 1997

Taulukko/Table 35.

| | IKÄRYHMÄ AGE GROUP | | | | SIVILISÄÄTY MARTIAL STATUS | | ASUMINEN LIVING WITH | | KOULUVUOSIA SCHOOL YEARS | | VIOSI YEAR |
|--|-----------------------|-------|-------|-------|--|--------------------------------|-------------------------|------------------------------------|-----------------------------|------------------------|---------------|
| | 65-69 | 70-74 | 75-79 | 80-84 | Naimi- sissa Mar- ried Single/ Divorced | Naima- ton/ Eron- nut | Yksin Alone | Muiden kanssa With Others | 0-8 vuotta /years | 9- vuotta /years | 1997 |
| | % | % | % | % | % | % | % | % | % | % | % |
| Miehet/Males | | | | | | | | | | | |
| SEKA-, HIIVA TAI GRAHAM LEIVÄN KÄYTTÖ PÄIVÄSSÄ/DAILY CONSUMPTION OF BROWN, YEATS OR WHOLEMEEL BREAD | | | | | | | | | | | |
| Ei yhtään/None..... | 36.7 | 33.1 | 43.2 | 43.5 | 36.2 | 41.8 | 41.3 | 36.5 | 38.5 | 31.9 | 37.5 |
| 1-3 viipaletta/1-3 slices.... | 43.5 | 43.3 | 43.6 | 42.5 | 44.2 | 40.1 | 39.1 | 44.3 | 43.6 | 44.2 | 43.3 |
| 4-5 viipaletta/4-5 slices.... | 17.3 | 18.0 | 11.5 | 10.7 | 15.7 | 16.2 | 17.2 | 15.5 | 14.9 | 18.5 | 15.8 |
| 6-7 viipaletta/6-7 slices.... | 2.5 | 4.9 | 1.3 | 1.4 | 3.4 | 1.3 | 1.6 | 3.2 | 2.3 | 5.5 | 2.9 |
| 8-9 viipaletta/8-9 slices.... | .0 | .4 | .4 | .9 | .3 | .4 | .6 | .2 | .4 | .0 | .3 |
| 10-11 viipaletta/10-11 slices | .0 | .4 | .0 | .9 | .2 | .2 | .3 | .2 | .3 | .0 | .2 |
| Yhteensä/Total (N)..... | 237 | 245 | 234 | 214 | 692 | 234 | 185 | 741 | 689 | 199 | 930 |
| Puuttuvia/Missing (n)..... | 4 | 4 | 9 | 6 | 14 | 6 | 4 | 18 | 17 | 2 | 23 |
| Naiset/Females | | | | | | | | | | | |
| SEKA-, HIIVA TAI GRAHAM LEIVÄN KÄYTTÖ PÄIVÄSSÄ/DAILY CONSUMPTION OF BROWN, YEATS OR WHOLEMEEL BREAD | | | | | | | | | | | |
| Ei yhtään/None..... | 28.7 | 29.8 | 32.2 | 25.5 | 31.0 | 28.2 | 27.3 | 31.3 | 31.5 | 21.7 | 29.3 |
| 1-3 viipaletta/1-3 slices.... | 57.1 | 53.5 | 52.2 | 56.0 | 53.7 | 55.6 | 55.4 | 54.1 | 53.9 | 60.0 | 54.7 |
| 4-5 viipaletta/4-5 slices.... | 12.1 | 13.9 | 11.7 | 16.0 | 14.2 | 12.2 | 13.9 | 12.6 | 12.4 | 14.5 | 13.2 |
| 6-7 viipaletta/6-7 slices.... | 2.1 | 2.4 | 3.5 | 1.5 | .6 | 3.6 | 3.5 | 1.3 | 2.0 | 3.1 | 2.4 |
| 8-9 viipaletta/8-9 slices.... | .0 | .4 | .4 | 1.0 | .6 | .3 | .0 | .8 | .1 | .7 | .4 |
| Yhteensä/Total (N)..... | 240 | 245 | 230 | 200 | 337 | 574 | 483 | 428 | 638 | 234 | 915 |
| Puuttuvia/Missing (n)..... | 5 | 2 | 3 | 8 | 8 | 9 | 7 | 10 | 13 | 2 | 18 |

Prosentit 5-vuotisikärymittäin vakioituja
Percentages by 5-year age groups standardized

Kansanterveyslaitos/National Public Health Institute
Epidemiologian ja terveyden edistämisen osasto

ELÄKEIKÄISEN VÄESTÖN TERVEYSKÄYTTÄYTYMINEN KEVÄT 1997 - HEALTH BEHAVIOR OF THE FINNISH ELDERLY SPRING 1997

Taulukko/Table 36.

| | IKÄRYHMÄ AGE GROUP | | | | SIVILLISÄÄTY MARTIAL STATUS | | ASUMINEN LIVING WITH | KOULUVUOSIA SCHOOL YEARS | | VUOSI YEAR | |
|--|-----------------------|-------|-------|-------|---|---------------------------------------|-------------------------|------------------------------------|-------------------------|------------------------|------|
| | 65-69 | 70-74 | 75-79 | 80-84 | Naimi- sissa/ Mar- ried Single/ Divorced | Naimi- ton/ Eron- ied nut | Yksin Alone | Muiden kanssa With Others | 0-8 vuotta /years | 9- vuotta /years | 1997 |
| | % | % | % | % | % | % | % | % | % | % | % |
| ----- | | | | | | | | | | | |
| Miehet/Males | | | | | | | | | | | |
| RANSKANLEIVÄN TAI POLAKAN KÄYTTÖ PÄIVÄSSÄ/DAILY CONSUMPTION OF WHITE BREAD | | | | | | | | | | | |
| Ei yhtään/None..... | 82.3 | 80.8 | 75.5 | 78.5 | 79.0 | 84.3 | 84.8 | 79.2 | 81.1 | 80.7 | 80.2 |
| 1-3 viipaletta/1-3 slices.... | 13.9 | 16.7 | 21.5 | 17.8 | 17.5 | 13.5 | 12.6 | 17.5 | 15.8 | 15.5 | 16.5 |
| 4-5 viipaletta/4-5 slices.... | 2.5 | 2.0 | 2.1 | 3.3 | 2.7 | 1.5 | 1.7 | 2.6 | 2.2 | 3.0 | 2.4 |
| 6-7 viipaletta/6-7 slices.... | 1.3 | .0 | .9 | .5 | .7 | .7 | .9 | .6 | .7 | .7 | .7 |
| 12 tai enemmän/12 or more.... | .0 | .4 | .0 | .0 | .2 | .0 | .0 | .2 | .2 | .0 | .1 |
| Yhteensä/Total (N)..... | 237 | 245 | 233 | 214 | 692 | 233 | 184 | 741 | 688 | 199 | 929 |
| Puuttuvia/Missing (n)..... | 4 | 4 | 10 | 6 | 14 | 7 | 5 | 18 | 18 | 2 | 24 |
| ----- | | | | | | | | | | | |
| Naiset/Females | | | | | | | | | | | |
| RANSKANLEIVÄN TAI POLAKAN KÄYTTÖ PÄIVÄSSÄ/DAILY CONSUMPTION OF WHITE BREAD | | | | | | | | | | | |
| Ei yhtään/None..... | 86.7 | 84.9 | 83.9 | 85.5 | 83.6 | 86.5 | 88.0 | 82.6 | 86.5 | 82.0 | 85.3 |
| 1-3 viipaletta/1-3 slices.... | 12.9 | 14.3 | 15.7 | 14.0 | 16.0 | 12.8 | 11.6 | 16.7 | 12.9 | 17.7 | 14.1 |
| 4-5 viipaletta/4-5 slices.... | .4 | .4 | .4 | .5 | .3 | .5 | .4 | .4 | .5 | .3 | .4 |
| 6-7 viipaletta/6-7 slices.... | .0 | .4 | .0 | .0 | .0 | .2 | .0 | .2 | .2 | .0 | .1 |
| Yhteensä/Total (N)..... | 240 | 245 | 230 | 200 | 337 | 574 | 483 | 428 | 638 | 234 | 915 |
| Puuttuvia/Missing (n)..... | 5 | 2 | 3 | 8 | 8 | 9 | 7 | 10 | 13 | 2 | 18 |
| ----- | | | | | | | | | | | |

Prosentit 5-vuotissikärymittäin vakioituja
Percentages by 5-year age groups standardized

Kansanterveyslaitos/National Public Health Institute
Epidemiologian ja terveyden edistämisen osasto

ELÄKEIKÄISEN VÄESTÖN TERVEYSKÄYTTÄYMINEN KEVÄT 1997 - HEALTH BEHAVIOR OF THE FINNISH ELDERLY SPRING 1997

Taulukko/Table 37.

| | IKÄRYHMÄ AGE GROUP | | | | SIVILLISÄÄTY MARITAL STATUS | | | ASUMINEN LIVING WITH | | KOULUVUOSIA SCHOOL YEARS | | VUOSI YEAR | | |
|--|-----------------------|-------|-------|-------|----------------------------------|---|-----------------------|-------------------------|------------------------------------|-----------------------------|------------------------|---------------|------|------|
| | 65-69 | 70-74 | 75-79 | 80-84 | Naimi- sissa/ Mar- ried | Naimi- ton/ Eron- nut Single/ Divorced | Leski wid- owed | Yksin Alone | Muiden kanssa With Others | 0-8 vuotta /years | 9- vuotta /years | 1993 | 1995 | 1997 |
| | % | % | % | % | % | % | % | % | % | % | % | % | % | % |
| Miehet/Males | | | | | | | | | | | | | | |
| PÄIVITTÄIN JUODUN MAIDON MÄÄRÄ/DAILY CONSUMPTION OF MILK | | | | | | | | | | | | | | |
| Ei yhtään/Not at all..... | 18.4 | 14.4 | 9.8 | 14.8 | 16.1 | 11.7 | 14.0 | 14.9 | 15.2 | 13.2 | 23.0 | 12.3 | 15.8 | 15.2 |
| 1-2 lasillista/1-2 glasses... | 50.0 | 51.2 | 55.3 | 57.1 | 53.2 | 50.7 | 46.3 | 47.9 | 53.1 | 50.8 | 57.2 | 48.0 | 45.9 | 52.1 |
| 3-4 lasillista/3-4 glasses... | 21.7 | 26.5 | 27.9 | 23.5 | 22.0 | 29.7 | 34.8 | 31.7 | 23.0 | 26.8 | 15.0 | 30.2 | 30.9 | 24.5 |
| 5 tai enemmän/5 or more..... | 9.9 | 7.9 | 7.0 | 4.6 | 8.7 | 7.9 | 4.9 | 5.4 | 8.7 | 9.2 | 4.8 | 9.5 | 7.3 | 8.2 |
| Yhteensä/Total (N)..... | 212 | 215 | 215 | 196 | 623 | 92 | 119 | 163 | 672 | 624 | 175 | 942 | 910 | 838 |
| Puuttuvia/Missing(n)..... | 29 | 34 | 28 | 24 | 83 | 14 | 15 | 26 | 87 | 82 | 26 | 91 | 79 | 115 |
| Naiset/Females | | | | | | | | | | | | | | |
| PÄIVITTÄIN JUODUN MAIDON MÄÄRÄ/DAILY CONSUMPTION OF MILK | | | | | | | | | | | | | | |
| Ei yhtään/Not at all..... | 23.9 | 18.3 | 16.8 | 16.9 | 23.7 | 18.4 | 16.1 | 15.7 | 23.6 | 15.4 | 31.5 | 16.8 | 17.3 | 19.4 |
| 1-2 lasillista/1-2 glasses... | 54.5 | 56.2 | 61.5 | 57.1 | 56.6 | 54.0 | 59.3 | 60.2 | 53.7 | 60.7 | 47.1 | 55.7 | 54.6 | 57.1 |
| 3-4 lasillista/3-4 glasses... | 18.7 | 22.3 | 18.3 | 20.6 | 17.4 | 22.3 | 20.8 | 20.5 | 19.4 | 20.8 | 17.1 | 23.1 | 25.1 | 20.0 |
| 5 tai enemmän/5 or more..... | 2.9 | 3.1 | 3.4 | 5.3 | 2.2 | 5.2 | 3.8 | 3.6 | 3.4 | 3.1 | 4.3 | 4.4 | 3.0 | 3.5 |
| Yhteensä/Total (N)..... | 209 | 224 | 208 | 189 | 301 | 159 | 366 | 439 | 387 | 587 | 206 | 891 | 890 | 830 |
| Puuttuvia/Missing(n)..... | 36 | 23 | 25 | 19 | 44 | 10 | 48 | 51 | 51 | 64 | 30 | 111 | 80 | 103 |

Prosentit 5-vuotiskärymittäin vakioituja
Percentages by 5-year age groups standardized

Kansanterveyslaitos/National Public Health Institute
Epidemiologian ja terveyden edistämisen osasto

ELÄKEIKÄISEN VÄESTÖN TERVEYSKÄYTTÄYTYMINEN KEVÄT 1997 - HEALTH BEHAVIOR OF THE FINNISH ELDERLY SPRING 1997

Taulukko/Table 38.

| | IKÄRYHMÄ AGE GROUP | | | | SIVILLISÄÄTY MARITAL STATUS | | | ASUMINEN LIVING WITH | | KOULUJUOSTIA SCHOOL YEARS | | VUOSI YEAR | | |
|---|-----------------------|-------|-------|-------|---------------------------------|--------------------------------|-----------------------|-------------------------|------------------------------------|------------------------------|------------------------|---------------|------|------|
| | 65-69 | 70-74 | 75-79 | 80-84 | Naimi- sissa Marr- ied | Naira- ton/ Eron- nut | Leski Wid- owed | Yksin Alone | Muiden kanssa With Others | 0-8 vuotta /years | 9- vuotta /years | 1993 | 1995 | 1997 |
| | % | % | % | % | % | % | % | % | % | % | % | % | % | % |
| Miehet/Males | | | | | | | | | | | | | | |
| PÄIVITTÄIN JUODUN PIIMÄN MÄÄRÄ/DAILY CONSUMPTION OF SOUR MILK | | | | | | | | | | | | | | |
| Ei yhtään/Not at all..... | 37.1 | 36.4 | 34.0 | 31.5 | 35.5 | 35.1 | 39.8 | 36.5 | 35.6 | 33.2 | 45.7 | 30.5 | 36.0 | 35.7 |
| 1-2 lasillista/1-2 glasses... | 47.8 | 54.0 | 54.9 | 57.7 | 53.4 | 46.3 | 46.2 | 44.9 | 53.5 | 54.6 | 44.4 | 53.4 | 50.4 | 51.9 |
| 3-4 lasillista/3-4 glasses... | 12.9 | 8.0 | 10.5 | 10.1 | 9.6 | 16.7 | 11.7 | 16.9 | 9.3 | 10.7 | 8.9 | 13.2 | 10.8 | 10.7 |
| 5 tai enemmän/5 or more..... | 2.2 | 1.7 | .6 | .6 | 1.5 | 1.9 | 2.3 | 1.8 | 1.6 | 1.4 | .9 | 2.9 | 2.8 | 1.6 |
| Yhteensä/Total (N)..... | 186 | 176 | 162 | 168 | 521 | 74 | 93 | 128 | 561 | 507 | 157 | 746 | 732 | 692 |
| Puuttuvia/Missing(n)..... | 55 | 73 | 81 | 52 | 185 | 32 | 41 | 61 | 198 | 199 | 44 | 287 | 257 | 261 |
| Naiset/Females | | | | | | | | | | | | | | |
| PÄIVITTÄIN JUODUN PIIMÄN MÄÄRÄ/DAILY CONSUMPTION OF SOUR MILK | | | | | | | | | | | | | | |
| Ei yhtään/Not at all..... | 31.0 | 33.2 | 33.1 | 34.6 | 34.7 | 39.8 | 28.1 | 31.9 | 33.5 | 31.4 | 37.3 | 32.0 | 34.2 | 32.7 |
| 1-2 lasillista/1-2 glasses... | 57.1 | 62.0 | 58.6 | 54.7 | 55.4 | 54.9 | 62.9 | 60.9 | 56.2 | 60.4 | 54.7 | 59.2 | 57.7 | 58.5 |
| 3-4 lasillista/3-4 glasses... | 10.8 | 4.9 | 7.7 | 10.1 | 9.5 | 4.5 | 8.5 | 6.6 | 9.7 | 7.6 | 7.4 | 8.3 | 7.6 | 8.2 |
| 5 tai enemmän/5 or more..... | 1.0 | .0 | .6 | .6 | .4 | .9 | .5 | .5 | .6 | .5 | .6 | .5 | .5 | .5 |
| Yhteensä/Total (N)..... | 203 | 205 | 181 | 159 | 278 | 136 | 330 | 394 | 351 | 527 | 191 | 782 | 792 | 748 |
| Puuttuvia/Missing(n)..... | 42 | 42 | 52 | 49 | 67 | 33 | 84 | 96 | 87 | 124 | 45 | 220 | 178 | 185 |

Prosentit 5-vuotissikäryhmittäin vakioituja
Percentages by 5-year age groups standardized

Kansanterveyslaitos/National Public Health Institute
Epidemiologian ja terveyden edistämisen osasto

Taulukko/Table 39.

| | IKÄRYHMÄ AGE GROUP | | | SIVILISÄÄTY MARTIAL STATUS | | | ASUMINEN LIVING WITH | | KOULUVUOSIA SCHOOL YEARS | | VUOSI YEAR | | | |
|---|-----------------------|-------|-------|-------------------------------|---------------------------------|---|-------------------------|----------------|------------------------------------|---------------|---------------|------|------|------|
| | 65-69 | 70-74 | 75-79 | 80-84 | Naimi- sissa Marr- ied | Naima- ton/ Eron- nut Single/ Divorced | Leski- owed | Yksin Alone | Muiden kanssa With Others | 0-8 /years | 9- /years | 1993 | 1995 | 1997 |
| | % | % | % | % | % | % | % | % | % | % | % | % | % | % |
| Miehet/Males | | | | | | | | | | | | | | |
| TAVALLISESTI JUODUN MAIDON LAATU/TYYPE OF MILK USUALLY CONSUMED | | | | | | | | | | | | | | |
| Tilamaito/Whole milk, fat 4.4% | 4.4 | 5.2 | 3.5 | 2.0 | 4.4 | 1.4 | 6.1 | 3.2 | 4.5 | 5.3 | 1.2 | 8.8 | 7.9 | 4.2 |
| Täysmaito/Whole milk, fat 3.9% | 17.2 | 18.5 | 26.4 | 30.0 | 19.1 | 28.7 | 21.5 | 25.2 | 19.6 | 22.4 | 11.9 | 31.1 | 26.3 | 20.6 |
| Kevytmaito/Low-fat milk, fat 1.9% | 38.3 | 39.2 | 40.3 | 40.5 | 39.5 | 37.4 | 38.1 | 39.7 | 39.0 | 39.5 | 38.5 | 33.9 | 36.0 | 39.2 |
| Ykkösmaito/Low-fat milk, fat 1.0% | 6.6 | 6.0 | 5.6 | 9.0 | 6.7 | 5.4 | 6.6 | 6.8 | 6.5 | 6.0 | 7.2 | 3.3 | 6.1 | 6.5 |
| Rasvaton maito/Skim milk, fat 0.05% | 15.4 | 13.4 | 11.3 | 6.0 | 14.3 | 9.2 | 8.9 | 5.3 | 14.8 | 10.8 | 22.3 | 8.7 | 8.6 | 13.0 |
| Ei juo maitoa/I dont drink milk | 18.1 | 17.7 | 13.0 | 12.5 | 15.9 | 17.8 | 18.8 | 19.8 | 15.6 | 16.0 | 19.0 | 14.3 | 15.1 | 16.4 |
| Yhteensä/Total (N) | 227 | 232 | 231 | 200 | 661 | 100 | 125 | 174 | 712 | 663 | 185 | 989 | 953 | 890 |
| Puuttuvia/Missing (n) | 14 | 17 | 12 | 20 | 45 | 6 | 9 | 15 | 47 | 43 | 16 | 44 | 36 | 63 |
| Naiset/Females | | | | | | | | | | | | | | |
| TAVALLISESTI JUODUN MAIDON LAATU/TYYPE OF MILK USUALLY CONSUMED | | | | | | | | | | | | | | |
| Tilamaito/Whole milk, fat 4.4% | 2.2 | 3.8 | 4.6 | 3.0 | 2.4 | 3.1 | 4.3 | 2.2 | 4.5 | 4.3 | .5 | 6.2 | 5.5 | 3.3 |
| Täysmaito/Whole milk, fat 3.9% | 11.4 | 8.4 | 13.7 | 16.7 | 11.0 | 12.2 | 12.7 | 12.5 | 11.4 | 14.3 | 5.2 | 24.6 | 22.0 | 11.9 |
| Kevytmaito/Low-fat milk, fat 1.9% | 29.7 | 38.9 | 39.3 | 46.3 | 30.9 | 42.6 | 40.9 | 42.4 | 31.9 | 40.1 | 27.5 | 33.2 | 36.4 | 37.4 |
| Ykkösmaito/Low-fat milk, fat 1.0% | 5.7 | 10.0 | 8.2 | 7.4 | 9.5 | 5.5 | 7.1 | 7.0 | 8.8 | 6.8 | 10.9 | 3.3 | 5.1 | 7.8 |
| Rasvaton maito/Skim milk, fat 0.05% | 27.5 | 18.4 | 12.3 | 11.3 | 21.0 | 19.3 | 16.4 | 18.0 | 19.3 | 17.2 | 24.5 | 14.9 | 13.3 | 18.7 |
| Ei juo maitoa/I dont drink milk | 23.6 | 20.5 | 21.9 | 15.3 | 25.1 | 17.2 | 18.5 | 17.9 | 24.0 | 17.3 | 31.5 | 17.9 | 17.9 | 20.9 |
| Yhteensä/Total (N) | 229 | 239 | 219 | 203 | 327 | 163 | 395 | 470 | 415 | 623 | 225 | 945 | 941 | 890 |
| Puuttuvia/Missing (n) | 16 | 8 | 14 | 5 | 18 | 6 | 19 | 20 | 23 | 28 | 11 | 57 | 29 | 43 |

Prosentit 5-vuotisikäryhmittäin vakioituja
Percentages by 5-year age groups standardized

Kansanterveyslaitos/National Public Health Institute
Epidemiologian ja terveyden edistämisen osasto

Taulukko/Table 40.

| | IKÄRYHMÄ AGE GROUP | | | | SIVILISÄÄTY MARTIAL STATUS | | | ASUMINEN LIVING WITH | | KOULUVUOSIA SCHOOL YEARS | | VUOSI YEAR |
|--|-----------------------|-------|-------|-------|----------------------------------|---|-----------------------|-------------------------|------------------------------------|-----------------------------|------------------------|---------------|
| | 65-69 | 70-74 | 75-79 | 80-84 | Naimi- sissa/ Marr- ied | Naima- ton/ Eron- owed nut Single/ Divorced | Leski Wid- owed | Yksin Alone | Muiden kanssa With Others | 0-8 vuotta /years | 9- vuotta /years | 1997 |
| | % | % | % | % | % | % | % | % | % | % | % | % |
| Miehet/Males | | | | | | | | | | | | |
| MONTAKO KANAMINAA VIIKOSSA/ NUMBER OF EGGS EATEN PER WEEK | | | | | | | | | | | | |
| Ei yhtään/None..... | 16.1 | 18.8 | 17.1 | 19.4 | 17.4 | 14.3 | 21.7 | 18.9 | 17.2 | 16.6 | 20.0 | 17.5 |
| Yksi/One..... | 23.8 | 24.0 | 22.2 | 25.7 | 25.3 | 19.0 | 17.5 | 14.9 | 25.8 | 21.8 | 31.3 | 23.8 |
| Kaksi/Two..... | 31.4 | 35.4 | 34.3 | 25.7 | 32.7 | 33.2 | 30.9 | 29.4 | 33.1 | 34.2 | 28.0 | 32.5 |
| 3-5kpl/3-5..... | 22.9 | 18.3 | 22.2 | 23.0 | 21.6 | 22.3 | 18.6 | 24.0 | 20.7 | 22.7 | 17.2 | 21.4 |
| 6 tai enemmän/6 or more..... | 5.8 | 3.5 | 4.2 | 6.3 | 3.0 | 11.2 | 11.4 | 12.9 | 3.2 | 4.7 | 3.5 | 4.9 |
| Yhteensä/Total (N)..... | 223 | 229 | 216 | 191 | 646 | 92 | 116 | 162 | 692 | 635 | 184 | 859 |
| Ruuttuvia/Missing(n)..... | 18 | 20 | 27 | 29 | 60 | 14 | 18 | 27 | 67 | 71 | 17 | 94 |
| Naiset/Females | | | | | | | | | | | | |
| MONTAKO KANAMINAA VIIKOSSA/ NUMBER OF EGGS EATEN PER WEEK | | | | | | | | | | | | |
| Ei yhtään/None..... | 21.0 | 21.8 | 32.9 | 23.1 | 21.2 | 28.0 | 25.7 | 27.7 | 21.1 | 24.4 | 23.9 | 24.3 |
| Yksi/One..... | 35.2 | 35.0 | 26.2 | 23.1 | 37.0 | 30.3 | 26.1 | 26.1 | 36.2 | 30.5 | 33.4 | 31.1 |
| Kaksi/Two..... | 21.9 | 26.4 | 23.3 | 34.9 | 24.6 | 21.3 | 28.2 | 26.6 | 24.6 | 26.2 | 24.5 | 25.7 |
| 3-5kpl/3-5..... | 19.2 | 15.0 | 16.2 | 17.7 | 15.6 | 17.5 | 18.2 | 17.1 | 16.8 | 17.2 | 15.9 | 17.0 |
| 6 tai enemmän/6 or more..... | 2.7 | 1.8 | 1.4 | 1.1 | 1.6 | 2.9 | 1.7 | 2.5 | 1.3 | 1.7 | 2.3 | 1.9 |
| Yhteensä/Total (N)..... | 219 | 220 | 210 | 186 | 311 | 150 | 369 | 437 | 393 | 581 | 220 | 835 |
| Ruuttuvia/Missing(n)..... | 26 | 27 | 23 | 22 | 34 | 19 | 45 | 53 | 45 | 70 | 16 | 98 |

Prosentit 5-vuotiskärymittäin vakioituja
Percentages by 5-year age groups standardized.

Kansanterveyslaitos/National Public Health Institute
Epidemiologian ja terveyden edistämisen osasto

Taulukko/Table 41.

| | IKÄRYHMÄ AGE GROUP | | | | SIVILLISÄÄTY MARTIAL STATUS | | | ASUMINEN LIVING WITH | | KOULUVUOSIA SCHOOL YEARS | | VUOSI YEAR |
|---|-----------------------|-------|-------|-------|----------------------------------|---|------------------------|-------------------------|------------------------------------|-----------------------------|--------------|---------------|
| | 65-69 | 70-74 | 75-79 | 80-84 | Naimi- sissa/ Marr- ied | Naimi- ton/ Eron- nut Single/ Divorced | Leski- wid- owed | Yksin Alone | Muiden kanssa With Others | 0-8 /years | 9- /years | |
| | % | % | % | % | % | % | % | % | % | % | % | % |
| Miehet/Males | | | | | | | | | | | | |
| MINKÄLAISIA JUUSTOJA TAVALLISESTI KÄYTTÄÄ/ TYPE OF CHEESE USUALLY CONSUMED | | | | | | | | | | | | |
| Rasvaisia juustoja/ Fat cheese..... | 26.0 | 23.2 | 26.7 | 20.5 | 24.4 | 22.4 | 28.8 | 24.1 | 24.9 | 23.7 | 29.2 | 24.7 |
| Vähärasvaisia juustoja/ Low fat cheese..... | 63.2 | 59.1 | 52.1 | 54.1 | 61.4 | 53.7 | 47.1 | 50.2 | 60.7 | 58.3 | 60.5 | 58.9 |
| Ei käytä juustoja/ Do not use cheese..... | 10.8 | 17.7 | 21.2 | 25.4 | 14.2 | 23.9 | 24.1 | 25.8 | 14.4 | 17.9 | 10.4 | 16.4 |
| Yhteensä/Total (N)..... | 231 | 237 | 236 | 205 | 681 | 99 | 124 | 174 | 730 | 669 | 196 | 909 |
| Ruuttuvia/Missing(n)..... | 10 | 12 | 7 | 15 | 25 | 7 | 10 | 15 | 29 | 37 | 5 | 44 |
| Naiset/Females | | | | | | | | | | | | |
| MINKÄLAISIA JUUSTOJA TAVALLISESTI KÄYTTÄÄ/ TYPE OF CHEESE USUALLY CONSUMED | | | | | | | | | | | | |
| Rasvaisia juustoja/ Fat cheese..... | 25.2 | 19.2 | 18.4 | 28.0 | 26.9 | 20.3 | 19.3 | 17.3 | 27.9 | 22.0 | 23.4 | 22.4 |
| Vähärasvaisia juustoja/ Low fat cheese..... | 66.1 | 66.9 | 61.9 | 55.0 | 63.1 | 65.2 | 63.4 | 64.9 | 62.2 | 62.1 | 68.5 | 63.6 |
| Ei käytä juustoja/ Do not use cheese..... | 8.7 | 13.8 | 19.7 | 17.0 | 10.0 | 14.5 | 17.3 | 17.8 | 9.8 | 15.9 | 8.1 | 14.0 |
| Yhteensä/Total (N)..... | 242 | 239 | 223 | 200 | 334 | 164 | 401 | 475 | 424 | 633 | 232 | 904 |
| Ruuttuvia/Missing(n)..... | 3 | 8 | 10 | 8 | 11 | 5 | 13 | 15 | 14 | 18 | 4 | 29 |

Prosentit 5-vuotiskärymittäin vakioituja
Percentages by 5-year age groups standardized

Kansanterveyslaitos/National Public Health Institute
Epidemiologian ja terveyden edistämisen osasto

ELÄKEIKÄISEN VÄESTÖN TERVEYSKÄYTTÄYTYMINEN KEVÄT 1997 - HEALTH BEHAVIOR OF THE FINNISH ELDERLY SPRING 1997

Taulukko/Table 42.

| | IKÄRYHMÄ AGE GROUP | | | | SIVILISÄÄTY MARTIAL STATUS | | | ASUMINEN LIVING WITH | | KOULUVUOSIA SCHOOL YEARS | | VUOSI YEAR | | |
|---|-----------------------|-------|-------|-------|---------------------------------|---|-----------------------|-------------------------|------------------------------------|-----------------------------|------------------------|---------------|------|------|
| | 65-69 | 70-74 | 75-79 | 80-84 | Naimi- sissa Mar- ried | Naimi- ton/ Eron- nut Single/ Divorced | Leski Wid- owed | Yksin Alone | Muiden kanssa With Others | 0-8 vuotta /years | 9- vuotta /years | 1993 | 1995 | 1997 |
| | % | % | % | % | % | % | % | % | % | % | % | % | % | % |
| Miehet/Males | | | | | | | | | | | | | | |
| PÄIVITTÄIN JUODUN KAHVIN MÄÄRÄ/DAILY COFFEE CONSUMPTION | | | | | | | | | | | | | | |
| Ei yhtään kupillista/Not at all..... | 7.8 | 7.2 | 7.5 | 6.1 | 7.0 | 11.0 | 6.6 | 9.3 | 7.0 | 5.9 | 13.1 | 7.1 | 4.4 | 7.4 |
| 1-2 kupillista/1-2 cups..... | 23.9 | 25.3 | 30.5 | 34.9 | 25.5 | 30.0 | 33.1 | 28.7 | 26.5 | 26.9 | 25.9 | 24.3 | 23.4 | 26.8 |
| 3-4 kupillista/3-4 cups..... | 38.7 | 40.5 | 45.6 | 40.6 | 42.7 | 28.5 | 40.3 | 36.1 | 41.8 | 41.8 | 38.6 | 37.3 | 41.7 | 40.7 |
| 5-6 kupillista/5-6 cups..... | 22.6 | 21.1 | 13.8 | 15.6 | 19.7 | 24.7 | 13.2 | 20.7 | 19.3 | 19.9 | 17.7 | 24.8 | 23.2 | 19.7 |
| Enemmän kuin kuusi/More than six..... | 7.0 | 5.9 | 2.5 | 2.8 | 5.1 | 5.8 | 6.8 | 5.1 | 5.4 | 5.4 | 4.6 | 6.6 | 7.3 | 5.4 |
| Yhteensä/Total (N)..... | 230 | 237 | 239 | 212 | 683 | 100 | 130 | 178 | 736 | 682 | 193 | 988 | 960 | 918 |
| Puuttuvia/Missing(n)..... | 11 | 12 | 4 | 8 | 23 | 6 | 4 | 11 | 23 | 24 | 8 | 45 | 29 | 35 |
| Naiset/Females | | | | | | | | | | | | | | |
| PÄIVITTÄIN JUODUN KAHVIN MÄÄRÄ/DAILY COFFEE CONSUMPTION | | | | | | | | | | | | | | |
| Ei yhtään kupillista/Not at all..... | 5.0 | 2.5 | 4.0 | 4.4 | 3.6 | 5.7 | 3.5 | 4.0 | 3.9 | 3.5 | 5.4 | 4.2 | 4.3 | 3.9 |
| 1-2 kupillista/1-2 cups..... | 25.7 | 32.6 | 30.4 | 38.8 | 28.3 | 26.4 | 35.7 | 35.0 | 26.8 | 28.4 | 39.0 | 27.1 | 28.4 | 31.0 |
| 3-4 kupillista/3-4 cups..... | 49.8 | 49.6 | 49.1 | 41.7 | 52.3 | 49.2 | 44.0 | 43.6 | 53.1 | 49.9 | 42.7 | 47.4 | 47.1 | 48.2 |
| 5-6 kupillista/5-6 cups..... | 18.3 | 14.5 | 15.2 | 13.6 | 14.7 | 16.6 | 16.0 | 16.4 | 14.9 | 17.3 | 11.9 | 18.6 | 17.8 | 15.7 |
| Enemmän kuin kuusi/More than six..... | 1.2 | .8 | 1.3 | 1.5 | 1.1 | 2.0 | .9 | 1.0 | 1.4 | 1.0 | 1.1 | 2.7 | 2.4 | 1.2 |
| Yhteensä/Total (N)..... | 241 | 242 | 224 | 206 | 341 | 165 | 402 | 478 | 430 | 637 | 234 | 966 | 952 | 913 |
| Puuttuvia/Missing(n)..... | 4 | 5 | 9 | 2 | 4 | 4 | 12 | 12 | 8 | 14 | 2 | 36 | 18 | 20 |

Prosentit 5-vuotissikäryhmittäin vakioituja
Percentages by 5-year age groups standardized

Kansanterveyslaitos/National Public Health Institute
Epidemiologian ja terveyden edistämisen osasto

ELÄKEIKÄISEN VÄESTÖN TERVEYSKÄYTTÄYTYMINEN KEVÄT 1997 - HEALTH BEHAVIOR OF THE FINNISH ELDERLY SPRING 1997

Taulukko/Table 43.

| | IKÄRYHMÄ AGE GROUP | | | | SIVILLISÄÄTY MARTIAL STATUS | | | ASUMINEN LIVING WITH | | KOULUVUOSIA SCHOOL YEARS | | VUOSI YEAR | | |
|--|-----------------------|-------|-------|-------|---------------------------------|---|-----------------------|-------------------------|------------------------------------|-----------------------------|------------------------|---------------|------|------|
| | 65-69 | 70-74 | 75-79 | 80-84 | Naimi- sissa Marr- ied | Naimi- ton/ Eron- nut Single/ Divorced | Leski Wid- owed | Yksin Alone | Muiden kanssa With others | 0-8 vuotta /years | 9- vuotta /years | 1993 | 1995 | 1997 |
| | % | % | % | % | % | % | % | % | % | % | % | % | % | % |
| Miehet/Males | | | | | | | | | | | | | | |
| PÄIVITTÄIN JUODUN TEEN MÄÄRÄ/DAILY TEA CONSUMPTION | | | | | | | | | | | | | | |
| Ei yhtään kupillista/Not at all..... | 48.6 | 47.6 | 55.9 | 48.5 | 49.3 | 51.6 | 50.5 | 52.9 | 48.8 | 51.2 | 45.2 | 46.4 | 49.8 | 49.6 |
| 1-2 kupillista/1-2 cups..... | 38.9 | 40.3 | 37.3 | 42.0 | 39.0 | 37.1 | 43.6 | 37.4 | 40.0 | 38.3 | 42.0 | 41.0 | 41.2 | 39.4 |
| Enemmän kuin kaksi/More than two..... | 12.4 | 12.0 | 6.8 | 9.5 | 11.7 | 11.3 | 5.9 | 9.7 | 11.2 | 10.5 | 12.8 | 12.6 | 9.0 | 11.0 |
| Yhteensä/Total (N)..... | 185 | 191 | 177 | 169 | 535 | 81 | 102 | 140 | 578 | 529 | 161 | 721 | 770 | 722 |
| Puuttuvia/Missing (n)..... | 56 | 58 | 66 | 51 | 171 | 25 | 32 | 49 | 181 | 177 | 40 | 312 | 219 | 231 |
| Naiset/Females | | | | | | | | | | | | | | |
| PÄIVITTÄIN JUODUN TEEN MÄÄRÄ/DAILY TEA CONSUMPTION | | | | | | | | | | | | | | |
| Ei yhtään kupillista/Not at all..... | 50.0 | 53.2 | 50.3 | 54.0 | 50.3 | 58.0 | 50.6 | 53.6 | 49.5 | 56.2 | 40.1 | 48.2 | 49.1 | 51.7 |
| 1-2 kupillista/1-2 cups..... | 42.3 | 40.8 | 44.0 | 38.5 | 42.5 | 37.8 | 42.1 | 40.7 | 42.5 | 38.2 | 50.7 | 43.8 | 42.1 | 41.6 |
| Enemmän kuin kaksi/More than two..... | 7.7 | 6.0 | 5.7 | 7.5 | 7.2 | 4.2 | 7.4 | 5.6 | 7.9 | 5.6 | 9.2 | 8.0 | 8.9 | 6.7 |
| Yhteensä/Total (N)..... | 194 | 201 | 175 | 161 | 271 | 128 | 329 | 397 | 331 | 504 | 198 | 754 | 778 | 731 |
| Puuttuvia/Missing (n)..... | 51 | 46 | 58 | 47 | 74 | 41 | 85 | 93 | 107 | 147 | 38 | 248 | 192 | 202 |

Prosentit 5-vuotissikärymittäin vakioituja
Percentages by 5-year age groups standardized

Kansanterveyslaitos/National Public Health Institute
Epidemiologian ja terveyden edistämisen osasto

ELÄKEIKÄISEN VÄESTÖN TERVEYSKÄYTTÄYTYMINEN KEVÄT 1997 - HEALTH BEHAVIOR OF THE FINNISH ELDERLY SPRING 1997

Taulukko/Table 44.

| | IKÄRYHMÄ AGE GROUP | | | SIVIILISÄÄTY MARITAL STATUS | | | | ASUMINEN LIVING WITH | | KOULUVUOSTA SCHOOL YEARS | | VUOSI YEAR | | |
|--|-----------------------|-------|-------|--------------------------------|---------------------------------|---|-----------------------|-------------------------|------------------------------------|-----------------------------|------------------------|---------------|------|------|
| | 65-69 | 70-74 | 75-79 | 80-84 | Naimi- sissa Marr- ied | Naima- ton/ Eron- nut Single/ Divorced | Leski Wid- owed | Yksin Alone | Muiden kanssa With Others | 0-8 vuotta /years | 9- vuotta /years | 1993 | 1995 | 1997 |
| | % | % | % | % | % | % | % | % | % | % | % | % | % | % |
| Miehet/Males | | | | | | | | | | | | | | |
| TUOREIDEN VIHANNESIEN JA JUURESIEN KÄYTTÖ VIIMEISEN VIIKON AIKANA/USE OF VEGETABLES AND ROOTS DURING THE PREVIOUS WEEK | | | | | | | | | | | | | | |
| Ei kertaakaan/Never..... | 9.8 | 12.6 | 14.8 | 13.5 | 10.4 | 14.6 | 18.4 | 16.7 | 10.7 | 12.9 | 6.5 | 16.8 | 13.5 | 11.9 |
| 1-2 päivänä/On 1-2 days..... | 36.6 | 39.5 | 33.9 | 41.1 | 37.3 | 37.9 | 37.1 | 34.5 | 38.2 | 42.8 | 22.4 | 38.2 | 40.6 | 37.5 |
| 3-5 päivänä/On 3-5 days..... | 29.8 | 29.0 | 27.4 | 24.2 | 29.8 | 20.0 | 30.6 | 27.8 | 28.7 | 25.8 | 37.0 | 27.4 | 25.7 | 28.5 |
| 6-7 päivänä/On 6-7 days..... | 23.8 | 18.9 | 23.9 | 21.3 | 22.4 | 27.6 | 13.8 | 20.9 | 22.4 | 18.4 | 34.0 | 17.7 | 20.2 | 22.1 |
| Yhteensä/Total (N)..... | 235 | 238 | 230 | 207 | 676 | 100 | 128 | 178 | 727 | 674 | 194 | 985 | 949 | 910 |
| Puuttuvia/Missing(n)..... | 6 | 11 | 13 | 13 | 30 | 6 | 6 | 11 | 32 | 32 | 7 | 48 | 40 | 43 |
| Naiset/Females | | | | | | | | | | | | | | |
| TUOREIDEN VIHANNESIEN JA JUURESIEN KÄYTTÖ VIIMEISEN VIIKON AIKANA/USE OF VEGETABLES AND ROOTS DURING THE PREVIOUS WEEK | | | | | | | | | | | | | | |
| Ei kertaakaan/Never..... | 7.1 | 6.3 | 8.9 | 11.6 | 6.9 | 7.6 | 9.3 | 7.6 | 8.4 | 10.1 | 2.0 | 10.4 | 10.0 | 8.0 |
| 1-2 päivänä/On 1-2 days..... | 29.8 | 35.1 | 37.1 | 33.7 | 29.4 | 38.3 | 35.3 | 36.9 | 30.2 | 34.6 | 29.5 | 39.8 | 32.4 | 33.6 |
| 3-5 päivänä/On 3-5 days..... | 39.1 | 36.0 | 29.0 | 28.1 | 37.3 | 31.3 | 32.4 | 32.3 | 36.3 | 34.1 | 34.8 | 29.2 | 32.7 | 34.1 |
| 6-7 päivänä/On 6-7 days..... | 23.9 | 22.6 | 25.0 | 26.6 | 26.4 | 22.8 | 23.0 | 23.2 | 25.1 | 21.2 | 33.7 | 20.6 | 24.8 | 24.2 |
| Yhteensä/Total (N)..... | 238 | 239 | 224 | 199 | 335 | 163 | 398 | 471 | 424 | 629 | 233 | 955 | 943 | 900 |
| Puuttuvia/Missing(n)..... | 7 | 8 | 9 | 9 | 10 | 6 | 16 | 19 | 14 | 22 | 3 | 47 | 27 | 33 |

Prosentit 5-vuotiskäryhmittäin vakioituja
Percentages by 5-year age groups standardized

Kansanterveyslaitos/National Public Health Institute
Epidemiologian ja terveyden edistämisen osasto

EÄKEIKÄISEN VÄESTÖN TERVEYSKÄYTTÄYTYMINEN KEVÄT 1997 - HEALTH BEHAVIOR OF THE FINNISH ELDERLY SPRING 1997

Taulukko/Table 45.

| | IKÄRYHMÄ AGE GROUP | | | | SIVILLISÄÄTY MARTIAL STATUS | | | ASUMINEN LIVING WITH | | KOULUVUOSIA SCHOOL YEARS | | VUOSI YEAR | | |
|--|-----------------------|-------|-------|-------|---------------------------------|---|-----------------------|-------------------------|------------------------------------|-----------------------------|--------------|---------------|------|------|
| | 65-69 | 70-74 | 75-79 | 80-84 | Naimi- sissa Marr- ied | Naima- ton/ Eron- nut Single/ Divorced | Leski Wid- owed | Yksin Alone | Muiden kanssa With Others | 0-8 /years | 9- /years | 1993 | 1995 | 1997 |
| | % | % | % | % | % | % | % | % | % | % | % | % | % | % |
| Miehet/Males | | | | | | | | | | | | | | |
| MARJOJEN JA HEDELMIEN SYÖMINEN KULUNEEN VIIKON AIKANA/CONSUMPTION OF FRUITS AND BERRIES DURING THE LAST WEEK | | | | | | | | | | | | | | |
| Ei kertaakaan/Not at all..... | 16.5 | 15.5 | 17.2 | 17.5 | 15.9 | 21.1 | 15.7 | 19.8 | 15.7 | 17.6 | 11.2 | 17.1 | 16.9 | 16.5 |
| 1-2 päivänä/on 1-2 days..... | 40.0 | 44.5 | 33.2 | 38.9 | 39.2 | 41.0 | 42.6 | 43.6 | 39.3 | 41.3 | 35.6 | 41.7 | 42.2 | 40.0 |
| 3-4 päivänä/on 3-4 days..... | 25.2 | 21.8 | 23.7 | 21.3 | 24.3 | 20.5 | 22.2 | 17.8 | 24.8 | 22.2 | 27.5 | 22.7 | 22.0 | 23.5 |
| 6-7 päivänä/on 6-7 days..... | 18.3 | 18.1 | 25.9 | 22.3 | 20.7 | 17.3 | 19.5 | 18.8 | 20.3 | 18.9 | 25.7 | 18.4 | 18.8 | 20.0 |
| Yhteensä/Total (N)..... | 230 | 238 | 232 | 211 | 680 | 99 | 128 | 176 | 732 | 672 | 196 | 989 | 945 | 911 |
| Ruuttuvia/Missing (n)..... | 11 | 11 | 11 | 9 | 26 | 7 | 6 | 13 | 27 | 34 | 5 | 44 | 44 | 42 |
| Naiset/Females | | | | | | | | | | | | | | |
| MARJOJEN JA HEDELMIEN SYÖMINEN KULUNEEN VIIKON AIKANA/CONSUMPTION OF FRUITS AND BERRIES DURING THE LAST WEEK | | | | | | | | | | | | | | |
| Ei kertaakaan/Not at all..... | 8.0 | 9.1 | 11.4 | 11.0 | 8.8 | 12.2 | 9.0 | 10.4 | 8.6 | 10.8 | 5.9 | 8.7 | 9.8 | 9.6 |
| 1-2 päivänä/on 1-2 days..... | 35.3 | 36.1 | 35.5 | 38.5 | 37.2 | 33.3 | 36.1 | 35.3 | 36.9 | 36.7 | 33.7 | 37.2 | 32.1 | 36.1 |
| 3-4 päivänä/on 3-4 days..... | 28.6 | 33.2 | 28.2 | 22.5 | 30.2 | 33.5 | 25.5 | 27.1 | 30.6 | 29.5 | 28.7 | 28.1 | 31.2 | 28.9 |
| 6-7 päivänä/on 6-7 days..... | 28.2 | 21.6 | 25.0 | 28.0 | 23.8 | 20.9 | 29.3 | 27.3 | 23.9 | 23.0 | 31.7 | 25.9 | 26.9 | 25.5 |
| Yhteensä/Total (N)..... | 238 | 241 | 220 | 200 | 335 | 164 | 396 | 471 | 424 | 629 | 233 | 965 | 945 | 899 |
| Ruuttuvia/Missing (n)..... | 7 | 6 | 13 | 8 | 10 | 5 | 18 | 19 | 14 | 22 | 3 | 37 | 25 | 34 |

Prosentit 5-vuotisikärymittäin vakioituja
Percentages by 5-year age groups standardized

Kansanterveyslaitos/National Public Health Institute
Epidemiologian ja terveyden edistämisen osasto

ELÄKEIKÄISEN VÄESTÖN TERVEYSKÄYTTÄYTYMINEN KEVÄT 1997 - HEALTH BEHAVIOR OF THE FINNISH ELDERLY SPRING 1997

Taulukko/Table 46.

| | IKÄRYHMÄ AGE GROUP | | | | SIVILLISÄÄTY MARRITAL STATUS | | | ASUMINEN LIVING WITH | | KOULUVUOSTA SCHOOL YEARS | | VUOSI YEAR | | |
|--|-----------------------|-------|-------|-------|---------------------------------|---|------------------------|-------------------------|------------------------------------|-----------------------------|------------------------|---------------|------|------|
| | 65-69 | 70-74 | 75-79 | 80-84 | Naimi- sissa Mar- ried | Naima- ton/ Eron- nut Single/ Divorced | Leski- wid- owed | Yksin Alone | Muiden kanssa With Others | 0-8 vuotta /years | 9- vuotta /years | 1993 | 1995 | 1997 |
| | % | % | % | % | % | % | % | % | % | % | % | % | % | % |
| Miehet/Males | | | | | | | | | | | | | | |
| MAKEAN KAHVILEIVÄN NAUHTIMISTIHEYS/USE OF PASTRY | | | | | | | | | | | | | | |
| Ei koskaan/Never..... | 6.8 | 4.5 | 8.1 | 7.4 | 4.6 | 11.9 | 12.7 | 14.4 | 4.7 | 6.2 | 7.2 | 9.6 | 6.7 | 6.4 |
| Kerran viikossa tai harvemmin/Once a week or less..... | 23.0 | 22.7 | 21.2 | 24.0 | 21.6 | 29.9 | 22.2 | 26.8 | 21.5 | 21.9 | 26.9 | 24.7 | 26.3 | 22.7 |
| Mutamman kerran viikossa/A few times a week..... | 35.7 | 39.7 | 37.7 | 33.2 | 38.4 | 30.6 | 33.9 | 32.5 | 38.2 | 36.6 | 35.9 | 36.8 | 36.6 | 37.0 |
| Kerran päivässä tai useammin/Once a day or more often..... | 34.5 | 33.1 | 33.1 | 35.5 | 35.4 | 27.6 | 31.2 | 26.3 | 35.6 | 35.3 | 30.0 | 29.0 | 30.4 | 33.9 |
| Yhteensä/Total (N)..... | 235 | 242 | 236 | 217 | 691 | 103 | 131 | 183 | 743 | 690 | 197 | 1013 | 975 | 930 |
| Puuttuvia/Missing (n)..... | 6 | 7 | 7 | 3 | 15 | 3 | 3 | 6 | 16 | 16 | 4 | 20 | 14 | 23 |
| Naiset/Females | | | | | | | | | | | | | | |
| MAKEAN KAHVILEIVÄN NAUHTIMISTIHEYS/USE OF PASTRY | | | | | | | | | | | | | | |
| Ei koskaan/Never..... | 5.0 | 6.6 | 13.2 | 7.8 | 3.8 | 11.6 | 9.9 | 11.5 | 4.0 | 7.5 | 7.2 | 9.3 | 8.3 | 7.8 |
| Kerran viikossa tai harvemmin/Once a week or less..... | 30.6 | 29.9 | 28.6 | 32.8 | 26.0 | 34.5 | 32.8 | 34.6 | 25.9 | 29.1 | 33.0 | 25.7 | 29.3 | 30.3 |
| Mutamman kerran viikossa/A few times a week..... | 40.1 | 39.8 | 33.0 | 34.8 | 42.2 | 28.4 | 36.8 | 34.9 | 40.3 | 38.1 | 38.1 | 40.1 | 39.9 | 37.6 |
| Kerran päivässä tai useammin/Once a day or more often..... | 24.4 | 23.7 | 25.1 | 24.5 | 28.0 | 25.4 | 20.5 | 19.1 | 29.8 | 25.3 | 21.8 | 25.0 | 22.5 | 24.4 |
| Yhteensä/Total (N)..... | 242 | 241 | 227 | 204 | 337 | 168 | 405 | 481 | 428 | 644 | 233 | 979 | 955 | 914 |
| Puuttuvia/Missing (n)..... | 3 | 6 | 6 | 4 | 8 | 1 | 9 | 9 | 10 | 7 | 3 | 23 | 15 | 19 |

Prosentit 5-vuotiskäryhmittäin vakioituja
Percentages by 5-year age groups standardized

Kansanterveyslaitos/National Public Health Institute
Epidemiologian ja terveyden edistämisen osasto

ELÄKEIKÄISEN VÄESTÖN TERVEYSKÄYTTÄYMINEN KEVÄT 1997 - HEALTH BEHAVIOR OF THE FINNISH ELDERLY SPRING 1997

Taulukko/Table 47.

| | IKÄRYHMÄ AGE GROUP | | | | SIVIILISÄÄTY MARTIAL STATUS | | | ASUMINEN LIVING WITH | | KOULUVUOSIA SCHOOL YEARS | | VUOSI YEAR | | |
|--|-----------------------|-------|-------|-------|---------------------------------|--|-----------------------|-------------------------|------------------------------------|-----------------------------|------------------------|---------------|------|------|
| | 65-69 | 70-74 | 75-79 | 80-84 | Naimi- sissa Marr- ied | Naima- ton/ Eron- nut Single/ divorce | Leski Wid- owed | Yksin Alone | Muiden kanssa With Others | 0-8 vuotta /years | 9- vuotta /years | 1993 | 1995 | 1997 |
| | % | % | % | % | % | % | % | % | % | % | % | % | % | % |
| Miehet/Males | | | | | | | | | | | | | | |
| KEHOITUS SUOLAN KÄYTÖN VÄHENÄMISEEN/ADVICE TO REDUCE USE OF SALT | | | | | | | | | | | | | | |
| Ei ole kehoitettu/No..... | 60.0 | 60.3 | 69.4 | 70.4 | 62.1 | 71.8 | 59.1 | 70.0 | 61.3 | 63.0 | 61.5 | 72.8 | 70.4 | 62.9 |
| Verenpaineen vuoksi/Because of high blood pressure.... | 31.1 | 29.3 | 24.1 | 18.8 | 28.7 | 18.2 | 35.2 | 24.2 | 28.8 | 28.4 | 29.1 | 20.5 | 22.0 | 27.9 |
| Muun sairauden vuoksi/Because of some other disease..... | 5.5 | 6.7 | 3.4 | 8.5 | 5.9 | 5.6 | 3.8 | 3.0 | 6.4 | 5.6 | 5.7 | 3.9 | 4.2 | 5.8 |
| On, muun syyn vuoksi/Yes, for some other reasons..... | 3.4 | 3.8 | 3.0 | 2.3 | 3.4 | 4.4 | 1.9 | 2.8 | 3.5 | 3.0 | 3.7 | 2.8 | 3.4 | 3.3 |
| Yhteensä/Total (N)..... | 235 | 239 | 232 | 213 | 685 | 99 | 130 | 180 | 735 | 680 | 196 | 990 | 958 | 919 |
| Ruuttuvia/Missing(n)..... | 6 | 10 | 11 | 7 | 21 | 7 | 4 | 9 | 24 | 26 | 5 | 43 | 31 | 34 |
| Naiset/Females | | | | | | | | | | | | | | |
| KEHOITUS SUOLAN KÄYTÖN VÄHENÄMISEEN/ADVICE TO REDUCE USE OF SALT | | | | | | | | | | | | | | |
| Ei ole kehoitettu/No..... | 64.5 | 60.4 | 55.9 | 65.1 | 64.5 | 56.8 | 60.6 | 58.5 | 64.6 | 61.2 | 60.7 | 75.6 | 66.6 | 61.5 |
| Verenpaineen vuoksi/Because of high blood pressure.... | 32.0 | 32.8 | 33.2 | 28.7 | 29.7 | 36.1 | 32.4 | 34.5 | 29.4 | 32.2 | 32.4 | 20.1 | 26.7 | 32.0 |
| Muun sairauden vuoksi/Because of some other disease..... | 2.2 | 3.4 | 7.6 | 4.1 | 2.6 | 5.5 | 4.8 | 4.9 | 3.0 | 4.0 | 4.3 | 2.8 | 5.5 | 4.0 |
| On, muun syyn vuoksi/Yes, for some other reasons..... | 1.3 | 3.4 | 3.3 | 2.1 | 3.3 | 1.6 | 2.2 | 2.0 | 3.0 | 2.6 | 2.7 | 1.5 | 1.3 | 2.5 |
| Yhteensä/Total (N)..... | 231 | 235 | 211 | 195 | 321 | 160 | 386 | 458 | 409 | 607 | 224 | 961 | 936 | 872 |
| Ruuttuvia/Missing(n)..... | 14 | 12 | 22 | 13 | 24 | 9 | 28 | 32 | 29 | 44 | 12 | 41 | 34 | 61 |

Prosentit 5-vuotisikärymittäin vakioituja
Percentages by 5-year age groups standardized

Kansanterveyslaitos/National Public Health Institute
Epidemiologian ja terveyden edistämisen osasto

ELÄKEIKÄISEN VÄESTÖN TERVEYSKÄYTTÄYMINEN KEVÄT 1997 - HEALTH BEHAVIOR OF THE FINNISH ELDERLY SPRING 1997

Taulukko/Table 48.

| | IKÄRYHMÄ AGE GROUP | | | | SIVILISÄÄTY MARTIAL STATUS | | | ASUMINEN LIVING WITH | | KOULUVUOSIA SCHOOL YEARS | | VUOSI YEAR | | |
|---|-----------------------|-------|-------|-------|---------------------------------|---------------------------------|------------------------|-------------------------|------------------------------------|-----------------------------|------------------------|---------------|------|------|
| | 65-69 | 70-74 | 75-79 | 80-84 | Naimi- sissa Marr- ied | Naima- ton/ Eran- owed | Leski- wid- owed | Yksin Alone | Muiden kanssa With Others | 0-8 vuotta /years | 9- vuotta /years | 1993 | 1995 | 1997 |
| | % | % | % | % | % | % | % | % | % | % | % | % | % | % |
| Miehet/Males | | | | | | | | | | | | | | |
| RAVITSEMUS- JA TERVEYSTIETOUDEN LÄHTEET/THE SOURCES OF INFORMATION ON NUTRITION AND HEALTH | | | | | | | | | | | | | | |
| Terveys- ja sosiaalialan työntekijältä/From health or socialworker..... | 32.0 | 36.5 | 30.5 | 30.9 | 32.6 | 39.1 | 29.4 | 28.9 | 33.9 | 32.9 | 31.9 | 24.2 | 33.9 | 33.0 |
| Kansalais- tai työväen opistosta (esim. kursseilta)/From citizens or workers institute (for example courses)..... | .4 | .0 | 1.2 | .5 | .5 | .6 | .0 | .4 | .5 | .5 | .3 | .4 | .1 | .4 |
| Eläkeläisjärjestöiltä/From pensionates organisations. | 2.5 | 3.2 | 7.4 | 8.2 | 4.1 | 4.5 | 5.1 | 3.5 | 4.4 | 5.0 | 2.2 | 6.0 | 8.0 | 4.2 |
| Televisiosta tai radiosta/From television or radio..... | 46.5 | 47.4 | 50.2 | 45.5 | 46.8 | 50.1 | 46.7 | 49.1 | 46.9 | 48.4 | 44.1 | 52.8 | 62.6 | 47.3 |
| Sanoma- tai aikakauslehdistä/From newspapers or magazines... | 46.5 | 39.8 | 41.6 | 32.7 | 44.4 | 38.3 | 32.3 | 41.0 | 42.3 | 38.5 | 54.6 | 41.3 | 51.5 | 42.1 |
| Ystäviltä ja omasilta/From friends or relatives..... | 33.2 | 23.3 | 27.2 | 26.8 | 29.2 | 27.4 | 24.7 | 24.3 | 29.4 | 26.7 | 34.6 | 29.4 | 31.7 | 28.4 |
| Alan Kirjallisuudesta/From the litterature of the field..... | 19.9 | 21.7 | 19.8 | 15.5 | 20.5 | 16.1 | 19.4 | 17.2 | 20.6 | 16.7 | 29.7 | 16.7 | 19.3 | 19.9 |
| Ei tietoa/no information..... | 11.2 | 9.2 | 11.5 | 15.9 | 10.3 | 10.9 | 16.2 | 15.5 | 10.1 | 12.3 | 7.1 | 14.8 | .0 | 11.2 |
| Yhteensä/Total (N)..... | 241 | 249 | 243 | 220 | 706 | 106 | 134 | 189 | 759 | 706 | 201 | 1033 | 858 | 953 |
| Naiset/Females | | | | | | | | | | | | | | |
| RAVITSEMUS- JA TERVEYSTIETOUDEN LÄHTEET/THE SOURCES OF INFORMATION ON NUTRITION AND HEALTH | | | | | | | | | | | | | | |
| Terveys- ja sosiaalialan työntekijältä/From health or socialworker..... | 28.2 | 30.8 | 31.8 | 33.2 | 28.9 | 33.1 | 31.4 | 31.6 | 29.6 | 32.6 | 27.7 | 20.8 | 30.1 | 30.6 |
| Kansalais- tai työväen opistosta (esim. kursseilta)/From citizens or workers institute (for example courses)..... | .8 | 1.6 | .4 | 1.0 | .3 | 1.8 | 1.3 | 1.7 | .2 | 1.1 | .8 | 1.4 | 1.7 | 1.0 |
| Eläkeläisjärjestöiltä/From pensionates organisations. | 4.1 | 8.1 | 6.4 | 6.7 | 4.7 | 7.4 | 7.2 | 7.0 | 5.5 | 6.1 | 6.9 | 7.0 | 7.3 | 6.2 |
| Televisiosta tai radiosta/From television or radio..... | 63.7 | 57.9 | 51.1 | 50.0 | 56.8 | 54.1 | 58.1 | 58.1 | 55.7 | 58.7 | 54.3 | 57.4 | 64.7 | 56.9 |
| Sanoma- tai aikakauslehdistä/From newspapers or magazines... | 51.4 | 51.4 | 41.2 | 37.5 | 48.3 | 47.9 | 45.3 | 45.4 | 48.4 | 45.0 | 54.0 | 46.9 | 57.3 | 46.8 |
| Ystäviltä ja omasilta/From friends or relatives..... | 17.6 | 18.6 | 21.9 | 27.4 | 18.3 | 17.5 | 23.8 | 21.1 | 19.8 | 22.2 | 17.3 | 24.6 | 26.7 | 20.5 |
| Alan Kirjallisuudesta/From the litterature of the field..... | 35.1 | 30.4 | 28.8 | 26.0 | 28.9 | 32.5 | 32.2 | 33.1 | 28.4 | 25.7 | 48.3 | 28.8 | 34.5 | 30.8 |
| Ei tietoa/No information..... | 7.8 | 8.1 | 13.7 | 10.6 | 11.3 | 10.0 | 7.8 | 7.2 | 12.2 | 10.2 | 4.5 | 11.5 | .0 | 9.7 |
| Yhteensä/Total (N)..... | 245 | 247 | 233 | 208 | 345 | 169 | 414 | 490 | 438 | 651 | 236 | 1002 | 889 | 933 |

Prosentit 5-vuotiskärymittäin vakioituja
Percentages by 5-year age groups standardized

Kansanterveyslaitos/National Public Health Institute
Epidemiologian ja terveyden edistämisen osasto

ELÄKEIKÄISEN VÄESTÖN TERVEYSKÄYTTÄYTYMINEN KEVÄT 1997 - HEALTH BEHAVIOR OF THE FINNISH ELDERLY SPRING 1997

Taulukko/Table 49.

| | IKÄRYHMÄ AGE GROUP | | | | SIVILISÄÄTY MARITAL STATUS | | | ASUMINEN LIVING WITH | | KOULUVUOSIA SCHOOL YEARS | | VUOSI YEAR | | |
|---|-----------------------|-------|-------|-------|---------------------------------|---------------------------------|--------------------------------------|-------------------------|------------------------------------|-----------------------------|------------------------|---------------|------|------|
| | 65-69 | 70-74 | 75-79 | 80-84 | Naimi- sissa Marr- ied | Naima- ton/ Eron- owed | Leski- nut Single/ Divorced | Yksin Alone | Muiden kanssa With Others | 0-8 vuotta /years | 9- vuotta /years | 1993 | 1995 | 1997 |
| | % | % | % | % | % | % | % | % | % | % | % | % | % | % |
| Miehet/Males | | | | | | | | | | | | | | |
| ALKOHOLIJUOMIEN NAUTTIMINEN VIIMEISEN VUODEN AIKANA/USE OF ALCOHOLIC DRINKS DURING THE LAST 12 MONTHS | | | | | | | | | | | | | | |
| On käyttänyt/Yes..... | 84.1 | 72.4 | 63.4 | 62.1 | 76.0 | 72.9 | 66.3 | 71.2 | 75.0 | 56.1 | 19.0 | 68.9 | 74.2 | 74.4 |
| Ei ole käyttänyt/No..... | 15.9 | 27.6 | 36.6 | 37.9 | 24.0 | 27.1 | 33.7 | 28.8 | 25.0 | 20.1 | 4.8 | 31.1 | 25.8 | 25.6 |
| Yhteensä/Total (N)..... | 233 | 243 | 238 | 214 | 691 | 103 | 128 | 181 | 742 | 687 | 195 | 1009 | 963 | 928 |
| Puuttuvia/Missing (n)..... | 8 | 6 | 5 | 6 | 15 | 3 | 6 | 8 | 17 | 19 | 6 | 24 | 26 | 25 |
| Naiset/Females | | | | | | | | | | | | | | |
| ALKOHOLIJUOMIEN NAUTTIMINEN VIIMEISEN VUODEN AIKANA/USE OF ALCOHOLIC DRINKS DURING THE LAST 12 MONTHS | | | | | | | | | | | | | | |
| On käyttänyt/Yes..... | 52.1 | 47.5 | 36.2 | 34.0 | 47.1 | 40.6 | 43.4 | 43.3 | 45.5 | 27.1 | 18.2 | 37.8 | 46.2 | 44.2 |
| Ei ole käyttänyt/No..... | 47.9 | 52.5 | 63.8 | 66.0 | 52.9 | 59.4 | 56.6 | 56.7 | 54.5 | 44.7 | 10.0 | 62.2 | 53.8 | 55.8 |
| Yhteensä/Total (N)..... | 238 | 236 | 218 | 203 | 330 | 165 | 396 | 472 | 419 | 622 | 232 | 972 | 939 | 895 |
| Puuttuvia/Missing (n)..... | 7 | 11 | 15 | 5 | 15 | 4 | 18 | 18 | 19 | 29 | 4 | 30 | 31 | 38 |

Prosentit 5-vuotiskärymittain vakioituja
Percentages by 5-year age groups standardized

Kansanterveyslaitos/National Public Health Institute
Epidemiologian ja terveyden edistämisen osasto

ELÄKEIKÄISEN VÄESTÖN TERVEYSKÄYTTÄYMINEN KEVÄT 1997 - HEALTH BEHAVIOR OF THE FINNISH ELDERLY SPRING 1997

Taulukko/Table 50.

| | IKÄRYHMÄ AGE GROUP | | | | SIVILLISÄÄTY MARITAL STATUS | | | ASUMINEN LIVING WITH | | KOULUVUOSIA SCHOOL YEARS | | VUOSI YEAR | | |
|---|-----------------------|-------|-------|-------|---------------------------------|---|------------------------|-------------------------|------------------------------------|-----------------------------|------------------------|---------------|------|------|
| | 65-69 | 70-74 | 75-79 | 80-84 | Naimi- sissa Marr- ied | Naima- ton/ Eron- nut Single/ Divorced | Leski- Wid- owed | Yksin Alone | Muiden kanssa With Others | 0-8 vuotta /years | 9- vuotta /years | 1993 | 1995 | 1997 |
| | % | % | % | % | % | % | % | % | % | % | % | % | % | % |
| Miehet/Males | | | | | | | | | | | | | | |
| ALKOHOLIN NAUTTIMISUUS/FREQUENCY OF ALCOHOL CONSUMPTION | | | | | | | | | | | | | | |
| Ei lainkaan/Not at all..... | 12.8 | 23.8 | 33.5 | 34.0 | 21.3 | 23.0 | 28.3 | 24.1 | 21.8 | 17.0 | 4.4 | 27.2 | 22.5 | 22.2 |
| Harvemmin kuin kerran kuussa/More seldom than once a month..... | 25.5 | 25.1 | 18.2 | 20.9 | 23.2 | 18.9 | 29.8 | 24.4 | 23.5 | 19.4 | 4.1 | 24.6 | 28.2 | 23.6 |
| 1-2 kertaa kuussa/1-2 times a month..... | 23.4 | 22.2 | 19.9 | 20.5 | 22.0 | 26.8 | 17.7 | 23.5 | 21.8 | 17.6 | 5.1 | 24.1 | 22.6 | 22.1 |
| Ei päivittäin, väh. kerran viikossa/At least once a week..... | 33.2 | 25.9 | 22.0 | 17.7 | 28.9 | 25.3 | 18.5 | 21.8 | 28.4 | 19.5 | 8.0 | 21.2 | 21.7 | 27.3 |
| Joka päivä/Every day..... | 5.1 | 2.9 | 6.4 | 7.0 | 4.6 | 5.9 | 5.7 | 6.2 | 4.5 | 2.4 | 2.4 | 2.8 | 5.0 | 4.9 |
| Yhteensä/Total (N)..... | 235 | 239 | 236 | 215 | 689 | 102 | 129 | 179 | 741 | 685 | 197 | 1014 | 964 | 925 |
| Puuttavia/Missing(n)..... | 6 | 10 | 7 | 5 | 17 | 4 | 5 | 10 | 18 | 21 | 4 | 19 | 25 | 28 |
| Naiset/Females | | | | | | | | | | | | | | |
| ALKOHOLIN NAUTTIMISUUS/FREQUENCY OF ALCOHOL CONSUMPTION | | | | | | | | | | | | | | |
| Ei lainkaan/Not at all..... | 41.3 | 51.2 | 58.4 | 61.4 | 47.6 | 57.3 | 52.2 | 52.1 | 50.3 | 41.2 | 9.3 | 58.0 | 49.9 | 51.3 |
| Harvemmin kuin kerran kuussa/More seldom than once a month..... | 27.7 | 24.8 | 19.5 | 20.3 | 23.2 | 27.2 | 23.0 | 25.3 | 22.5 | 17.4 | 6.5 | 23.4 | 25.4 | 23.8 |
| 1-2 kertaa kuussa/1-2 times a month..... | 17.8 | 13.6 | 12.8 | 7.9 | 15.5 | 8.7 | 14.3 | 13.5 | 14.1 | 7.3 | 6.7 | 10.6 | 14.1 | 13.8 |
| Ei päivittäin, väh. kerran viikossa/At least once a week..... | 12.0 | 9.9 | 8.0 | 7.9 | 12.3 | 4.4 | 9.9 | 8.0 | 11.8 | 5.7 | 4.6 | 6.5 | 8.9 | 9.8 |
| Joka päivä/Every day..... | 1.2 | .4 | 1.3 | 2.5 | 1.4 | 2.3 | .6 | 1.1 | 1.4 | .7 | .6 | 1.4 | 1.7 | 1.2 |
| Yhteensä/Total (N)..... | 242 | 242 | 226 | 202 | 339 | 163 | 405 | 477 | 430 | 637 | 233 | 969 | 932 | 912 |
| Puuttavia/Missing(n)..... | 3 | 5 | 7 | 6 | 6 | 6 | 9 | 13 | 8 | 14 | 3 | 33 | 38 | 21 |

Prosentit 5-vuotiskärymittäin vakioituja
Percentages by 5-year age groups standardized

Kansanterveyslaitos/National Public Health Institute
Epidemiologian ja terveyden edistämisen osasto

ELÄKEIKÄISEN VÄESTÖN TERVEYSKÄYTTÄYMINEN KEVÄT 1997 - HEALTH BEHAVIOR OF THE FINNISH ELDERLY SPRING 1997

Taulukko/Table 51.

| | IKÄRYHMÄ AGE GROUP | | | | SIVILLISÄÄTY MARRIAGE STATUS | | ASUMINEN LIVING WITH | | KOULUVUOSIA SCHOOL YEARS | | VUOSI YEAR | | |
|---|-----------------------|-------|-------|-------|------------------------------------|---|-------------------------|------------------------------------|-----------------------------|------------------------|---------------|------|------|
| | 65-69 | 70-74 | 75-79 | 80-84 | Naimi- sissa/ Mar- ried | Naima- ton/ Eron- nut Single/ divorced | Yksin Alone | Muiden kanssa With Others | 0-8 vuotta /years | 9- vuotta /years | 1993 | 1995 | 1997 |
| | % | % | % | % | % | % | % | % | % | % | % | % | % |
| Miehet/Males | | | | | | | | | | | | | |
| OLUITA VIIKOSSA/BEER CONSUMPTION DURING THE LAST WEEK | | | | | | | | | | | | | |
| Ei yhtään pullollista/None... | 54.4 | 71.1 | 69.5 | 78.6 | 63.2 | 69.5 | 69.8 | 63.9 | 65.3 | 61.3 | 68.0 | 66.5 | 64.8 |
| 1-2 pullollista/1-2 bottles.. | 23.2 | 16.9 | 17.3 | 13.2 | 20.3 | 15.5 | 13.4 | 20.3 | 20.1 | 17.1 | 16.6 | 19.3 | 19.1 |
| 3-4 pullollista/3-4 bottles.. | 10.8 | 9.2 | 6.2 | 2.7 | 8.8 | 8.1 | 8.9 | 8.6 | 7.7 | 12.5 | 7.4 | 6.0 | 8.6 |
| Yli neljä pullollista/More than four bottles..... | 11.6 | 2.8 | 7.0 | 5.5 | 7.7 | 6.9 | 7.9 | 7.3 | 6.9 | 9.1 | 7.9 | 8.1 | 7.4 |
| Yhteensä/Total (N)..... | 241 | 249 | 243 | 220 | 706 | 240 | 189 | 759 | 706 | 201 | 1033 | 989 | 953 |
| Naiset/Females | | | | | | | | | | | | | |
| OLUITA VIIKOSSA/BEER CONSUMPTION DURING THE LAST WEEK | | | | | | | | | | | | | |
| Ei yhtään pullollista/None... | 88.2 | 91.1 | 93.1 | 95.7 | 89.9 | 92.5 | 92.3 | 90.5 | 94.3 | 83.4 | 92.9 | 90.9 | 91.4 |
| 1-2 pullollista/1-2 bottles.. | 8.6 | 7.3 | 4.7 | 3.8 | 6.9 | 6.3 | 6.3 | 6.9 | 4.6 | 12.4 | 5.1 | 6.5 | 6.5 |
| 3-4 pullollista/3-4 bottles.. | 2.4 | .8 | 2.1 | .5 | 2.3 | 1.0 | 1.2 | 1.8 | .7 | 3.2 | 1.2 | 1.9 | 1.6 |
| Yli neljä pullollista/More than four bottles..... | .8 | .8 | .0 | .0 | 1.0 | .2 | .2 | .8 | .3 | 1.0 | .8 | .7 | .5 |
| Yhteensä/Total (N)..... | 245 | 247 | 233 | 208 | 345 | 583 | 490 | 438 | 651 | 236 | 1002 | 970 | 933 |

Prosentit 5-vuotiskärymittäin vakioituja
Percentages by 5-year age groups standardized

Kansanterveyslaitos/National Public Health Institute
Epidemiologian ja terveyden edistämisen osasto

ELÄKEIKÄISEN VÄESTÖN TERVEYSKÄYTTÄYMINEN KEVÄT 1997 - HEALTH BEHAVIOR OF THE FINNISH ELDERLY SPRING 1997

Taulukko/Table 52.

| | IKÄRYHMÄ AGE GROUP | | | | SIVILLISÄÄTY MARITAL STATUS | | ASUMINEN LIVING WITH | | KOULUVUOSIA SCHOOL YEARS | | VUOSI YEAR | | |
|--|-----------------------|-------|-------|-------|-----------------------------------|---|-------------------------|------------------------------------|-----------------------------|------------------------|---------------|------|------|
| | 65-69 | 70-74 | 75-79 | 80-84 | Naimi- sissa/ Marr- ied | Naima- ton/ Eron- nut Single/ Divorced | Yksin Alone | Muiden kanssa With Others | 0-8 vuotta /years | 9- vuotta /years | 1993 | 1995 | 1997 |
| | % | % | % | % | % | % | % | % | % | % | % | % | % |
| ----- | | | | | | | | | | | | | |
| Miehet/Males | | | | | | | | | | | | | |
| VÄKEVÄÄ ALKOHOLIA VILKOSSA/CONSUMPTION OF STRONG ALCOHOL DURING THE LAST WEEK | | | | | | | | | | | | | |
| Ei yhtään annosta/None..... | 71.0 | 73.5 | 73.7 | 77.3 | 72.9 | 72.1 | 72.8 | 73.1 | 74.6 | 65.5 | 73.9 | 74.7 | 72.9 |
| 1-2 annosta/1-2 drinks..... | 10.8 | 14.5 | 13.6 | 15.5 | 13.6 | 11.1 | 11.0 | 13.2 | 13.2 | 14.5 | 13.1 | 12.3 | 12.9 |
| 3-4 annosta/3-4 drinks..... | 7.5 | 5.2 | 7.0 | 2.7 | 6.7 | 4.8 | 5.1 | 6.5 | 5.8 | 7.9 | 6.3 | 6.5 | 6.2 |
| Yli neljä annosta/More than four drinks..... | 10.8 | 6.8 | 5.8 | 4.5 | 6.8 | 12.0 | 11.1 | 7.2 | 6.4 | 12.1 | 6.7 | 6.6 | 8.0 |
| Yhteensä/Total (N)..... | 241 | 249 | 243 | 220 | 706 | 240 | 189 | 759 | 706 | 201 | 1033 | 989 | 953 |
| ----- | | | | | | | | | | | | | |
| Naiset/Females | | | | | | | | | | | | | |
| VÄKEVÄÄ ALKOHOLIA VILKOSSA/CONSUMPTION OF STRONG ALCOHOL DURING THE LAST WEEK | | | | | | | | | | | | | |
| Ei yhtään annosta/None..... | 90.6 | 91.9 | 97.0 | 94.7 | 91.2 | 94.3 | 95.0 | 91.0 | 93.7 | 90.7 | 95.1 | 93.9 | 93.1 |
| 1-2 annosta/1-2 drinks..... | 7.8 | 7.7 | 2.6 | 4.3 | 7.5 | 5.1 | 4.4 | 7.8 | 5.5 | 8.5 | 4.0 | 5.4 | 6.0 |
| 3-4 annosta/3-4 drinks..... | 1.2 | .4 | .0 | 1.0 | 1.0 | .5 | .4 | .9 | .5 | .8 | .5 | .4 | .7 |
| Yli neljä annosta/More than four drinks..... | .4 | .0 | .4 | .0 | .3 | .2 | .2 | .3 | .3 | .0 | .4 | .3 | .2 |
| Yhteensä/Total (N)..... | 245 | 247 | 233 | 208 | 345 | 583 | 490 | 438 | 651 | 236 | 1002 | 970 | 933 |
| ----- | | | | | | | | | | | | | |

Prosentit 5-vuotisikäryhmittäin vakioituja
Percentages by 5-year age groups standardized

Kansanterveyslaitos/National Public Health Institute
Epidemiologian ja terveyden edistämisen osasto

ELÄKEIKÄISEN VÄESTÖN TERVEYSKÄYTTÄYTYMINEN KEVÄT 1997 - HEALTH BEHAVIOR OF THE FINNISH ELDERLY SPRING 1997

Taulukko/Table 53.

| | IKÄRYHMÄ AGE GROUP | | | | SIVILLISÄÄTY MARITAL STATUS | | ASUMINEN LIVING WITH | | KOULLUVOUSIA SCHOOL YEARS | | VUOSI YEAR | | |
|--|-----------------------|-------|-------|-------|-----------------------------------|---|-------------------------|------------------------------------|------------------------------|------------------------|---------------|------|------|
| | 65-69 | 70-74 | 75-79 | 80-84 | Naimi- sissa Marr- ied | Naima- ton/ Eron- nut Single/ Divorced | Yksin Alone | Muiden kanssa With Others | 0-8 vuotta /years | 9- vuotta /years | 1993 | 1995 | 1997 |
| | % | % | % | % | % | % | % | % | % | % | % | % | % |
| Miehet/Males | | | | | | | | | | | | | |
| VIINIÄ VIIKOSSA/CONSUMPTION OF WINE DURING THE LAST WEEK | | | | | | | | | | | | | |
| Ei yhtään lasillista/None... | 75.5 | 82.3 | 83.5 | 88.6 | 79.2 | 84.1 | 84.7 | 79.5 | 84.3 | 66.2 | 84.0 | 80.5 | 80.5 |
| 1-2 lasillista/1-2 glasses... | 12.9 | 11.2 | 11.9 | 8.2 | 12.8 | 8.5 | 7.8 | 12.5 | 10.3 | 17.4 | 10.5 | 10.8 | 11.7 |
| 3-4 lasillista/3-4 glasses... | 6.6 | 3.2 | 2.9 | 2.3 | 5.0 | 2.8 | 2.3 | 4.9 | 3.3 | 8.3 | 3.9 | 5.6 | 4.4 |
| Yli neljä lasillista/More than four glasses..... | 5.0 | 3.2 | 1.6 | .9 | 3.0 | 4.6 | 5.3 | 3.0 | 2.1 | 8.2 | 1.6 | 3.1 | 3.4 |
| Yhteensä/Total (N)..... | 241 | 249 | 243 | 220 | 706 | 240 | 189 | 759 | 706 | 201 | 1033 | 989 | 953 |
| Naiset/Females | | | | | | | | | | | | | |
| VIINIÄ VIIKOSSA/CONSUMPTION OF WINE DURING THE LAST WEEK | | | | | | | | | | | | | |
| Ei yhtään lasillista/None... | 78.8 | 81.8 | 87.1 | 90.4 | 78.8 | 86.4 | 86.0 | 80.7 | 88.1 | 68.7 | 85.7 | 82.2 | 83.5 |
| 1-2 lasillista/1-2 glasses... | 13.5 | 15.8 | 10.3 | 7.7 | 17.2 | 9.5 | 10.0 | 15.1 | 9.2 | 22.9 | 12.1 | 14.4 | 12.5 |
| 3-4 lasillista/3-4 glasses... | 6.1 | 1.6 | 1.3 | 1.9 | 3.2 | 2.9 | 2.8 | 3.2 | 1.8 | 6.7 | 1.5 | 1.7 | 3.0 |
| Yli neljä lasillista/More than four glasses..... | 1.6 | .8 | 1.3 | .0 | .8 | 1.2 | 1.2 | .9 | .8 | 1.8 | .7 | 1.6 | 1.0 |
| Yhteensä/Total (N)..... | 245 | 247 | 233 | 208 | 345 | 583 | 490 | 438 | 651 | 236 | 1002 | 970 | 933 |

Prosentit 5-vuotiskärymittäin vakioituja
Percentages by 5-year age groups standardized

Kansanterveyslaitos/National Public Health Institute
Epidemiologian ja terveyden edistämisen osasto

ELÄKEIKÄISEN VÄESTÖN TERVEYSKÄYTTÄYTYMINEN KEVÄT 1997 - HEALTH BEHAVIOR OF THE FINNISH ELDERLY SPRING 1997

Taulukko/Table 54.

| | IKÄRYHMÄ AGE GROUP | | | | SIVILLISÄÄTY MARITAL STATUS | | ASUMINEN LIVING WITH | | KOULUVUOSIA SCHOOL YEARS | | VUOSI YEAR |
|---|-----------------------|-------|-------|-------|-----------------------------------|---|-------------------------|------------------------------------|-----------------------------|------------------------|---------------|
| | 65-69 | 70-74 | 75-79 | 80-84 | Naimi- sissa Mar- ried | Naima- ton/ Eron- nut Single/ Divorced | Yksin Alone | Muiden kanssa With Others | 0-8 vuotta /years | 9- vuotta /years | |
| | % | % | % | % | % | % | % | % | % | % | % |
| Miehet/Males | | | | | | | | | | | |
| SIIDERIÄ VIIKOSSA/CONSUMPTION OF CIDER DURING THE LAST WEEK | | | | | | | | | | | |
| Ei yhtään lasillista/None.... | 92.9 | 94.0 | 93.8 | 92.7 | 93.2 | 93.9 | 92.7 | 93.5 | 94.1 | 90.1 | 93.4 |
| 1-2 lasillista/1-2 glasses... | 4.1 | 4.0 | 3.7 | 5.9 | 4.3 | 4.1 | 4.8 | 4.1 | 3.8 | 6.3 | 4.2 |
| 3-4 lasillista/3-4 glasses... | .8 | 1.2 | 2.1 | 1.4 | 1.3 | .9 | 1.2 | 1.2 | 1.4 | .5 | 1.2 |
| Yli neljä lasillista/More than four glasses..... | 2.1 | .8 | .4 | .0 | 1.2 | 1.0 | 1.3 | 1.1 | .6 | 3.1 | 1.2 |
| Yhteensä/Total (N)..... | 241 | 249 | 243 | 220 | 706 | 240 | 189 | 759 | 706 | 201 | 953 |
| Naiset/Females | | | | | | | | | | | |
| SIIDERIÄ VIIKOSSA/CONSUMPTION OF CIDER DURING THE LAST WEEK | | | | | | | | | | | |
| Ei yhtään lasillista/None.... | 89.0 | 87.9 | 91.4 | 90.4 | 86.9 | 91.0 | 90.7 | 88.0 | 91.5 | 83.3 | 89.4 |
| 1-2 lasillista/1-2 glasses... | 9.8 | 10.9 | 7.3 | 8.7 | 12.5 | 7.4 | 7.4 | 11.5 | 7.6 | 14.8 | 9.4 |
| 3-4 lasillista/3-4 glasses... | .4 | 1.2 | 1.3 | .0 | .3 | 1.1 | 1.3 | .2 | .6 | .8 | .8 |
| Yli neljä lasillista/More than four glasses..... | .8 | .0 | .0 | 1.0 | .3 | .5 | .6 | .3 | .2 | 1.1 | .4 |
| Yhteensä/Total (N)..... | 245 | 247 | 233 | 208 | 345 | 583 | 490 | 438 | 651 | 236 | 933 |

Prosentit 5-vuotiskäryhmittäin vakioituja
Percentages by 5-year age groups standardized

Kansanterveyslaitos/National Public Health Institute
Epidemiologian ja terveyden edistämisen osasto

ELÄKEIKÄISEN VÄESTÖN TERVEYSKÄYTTÄYTYMINEN KEVÄT 1997 - HEALTH BEHAVIOR OF THE FINNISH ELDERLY SPRING 1997

Taulukko/Table 55.

| | IKÄRYHMÄ AGE GROUP | | | | SIVILLISÄÄTY MARITAL STATUS | | | ASUMINEN LIVING WITH | | KOULUVUOSIA SCHOOL YEARS | | VUOSI YEAR | | |
|--|-----------------------|-------|-------|-------|---------------------------------|---|-----------------------|-------------------------|------------------------------------|-----------------------------|------------------------|---------------|------|--------------------|
| | 65-69 | 70-74 | 75-79 | 80-84 | Naimi- sissa Marr- ied | Naima- ton/ Eron- nut Sige/ Divorced | Leski Wid- owed | Yksin Alone | Muiden kanssa With Others | 0-8 vuotta /years | 9- vuotta /years | 1993 | 1995 | 1997 |
| | % | % | % | % | % | % | % | % | % | % | % | % | % | % |
| Miehet/Males | | | | | | | | | | | | | | |
| TOTTUMUSTEN MUUTTAMINEN TERVEYDELLISTEN NÄKÖKOHTEEN PERUSTEELLA/ CHANGES IN HABITS DUE TO HEALTH ASPECTS | | | | | | | | | | | | | | |
| Rasvan määrän vähentäminen/Decreased use of fat..... | 36.1 | 41.8 | 32.5 | 26.8 | 35.7 | 41.2 | 34.6 | 33.8 | 36.6 | 37.1 | 32.2 | 30.3 | 35.6 | 36.2 |
| Rasvan laadun muuttaminen/Changed type of fat..... | 22.8 | 25.3 | 16.0 | 12.7 | 22.8 | 12.3 | 21.4 | 17.5 | 22.0 | 20.3 | 26.4 | 12.7 | 13.5 | 21.2 |
| Kasvien käytön lisääminen/Increased the use of vegetables..... | 29.5 | 26.9 | 22.2 | 23.6 | 27.2 | 22.7 | 29.7 | 27.2 | 26.7 | 28.7 | 22.2 | 27.1 | 29.0 | 26.7 |
| Sokerin käytön vähentäminen/Decreased use of sugar..... | 28.2 | 30.9 | 28.8 | 25.0 | 29.1 | 25.8 | 31.4 | 29.4 | 28.6 | 30.6 | 23.3 | 24.2 | 30.6 | 28.8 |
| Suolan käytön vähentäminen/Decreased use of salt..... | 36.1 | 35.3 | 30.9 | 31.4 | 34.8 | 26.6 | 42.1 | 34.3 | 34.3 | 35.2 | 31.7 | 21.1 | 28.7 | 34.4 |
| Tupakoinnin lopettaminen/Given up smoking..... | 8.3 | 7.6 | 10.7 | 10.9 | 8.6 | 11.9 | 6.9 | 10.5 | 8.5 | 10.0 | 5.1 | 12.0 | 11.5 | 8.8 |
| Alkoholin käytön vähentäminen/Decreased use of alcohol..... | 11.2 | 13.7 | 12.3 | 9.5 | 11.6 | 12.7 | 14.3 | 14.0 | 11.4 | 12.4 | 11.5 | 13.3 | 16.8 | 12.0 |
| Liikunnan lisääminen/Increased physical exercise..... | 25.3 | 22.1 | 18.5 | 16.8 | 22.1 | 23.3 | 21.9 | 18.9 | 22.8 | 23.2 | 19.9 | 15.4 | 23.6 | 22.2 |
| Laihduttanut/Has been on diet..... | 14.1 | 12.0 | 9.9 | 7.7 | 10.9 | 16.8 | 14.7 | 14.1 | 11.6 | 12.4 | 11.7 | .0 | .0 | 12.0 |
| Ei ole muuttanut tottumuksia/Not changed dietary habits..... | 31.5 | 25.7 | 35.0 | 36.4 | 30.8 | 30.0 | 29.7 | 33.0 | 30.5 | 28.4 | 36.5 | 42.7 | 31.0 | 30.9 ^{*)} |
| Yhteensä/Total (N)..... | 241 | 249 | 243 | 220 | 706 | 106 | 134 | 189 | 759 | 706 | 201 | 1033 | 989 | 953 |
| Naiset/Females | | | | | | | | | | | | | | |
| TOTTUMUSTEN MUUTTAMINEN TERVEYDELLISTEN NÄKÖKOHTEEN PERUSTEELLA/ CHANGES IN HABITS DUE TO HEALTH ASPECTS | | | | | | | | | | | | | | |
| Rasvan määrän vähentäminen/Decreased use of fat..... | 51.8 | 55.1 | 46.8 | 39.4 | 51.5 | 44.9 | 49.6 | 49.1 | 50.1 | 50.2 | 48.5 | 37.3 | 43.0 | 49.6 |
| Rasvan laadun muuttaminen/Changed type of fat..... | 26.5 | 26.7 | 18.9 | 15.9 | 24.1 | 19.7 | 23.9 | 24.1 | 22.2 | 22.4 | 26.6 | 16.4 | 18.1 | 23.1 |
| Kasvien käytön lisääminen/Increased the use of vegetables..... | 31.4 | 40.1 | 32.2 | 29.3 | 32.4 | 27.5 | 37.7 | 33.6 | 33.9 | 34.7 | 30.8 | 29.0 | 34.6 | 33.8 |
| Sokerin käytön vähentäminen/Decreased use of sugar..... | 31.4 | 38.5 | 35.6 | 33.7 | 34.2 | 28.6 | 38.5 | 36.7 | 33.0 | 35.4 | 33.1 | 34.2 | 37.5 | 34.8 |
| Suolan käytön vähentäminen/Decreased use of salt..... | 44.1 | 43.7 | 43.3 | 38.0 | 43.3 | 41.5 | 43.1 | 42.2 | 43.3 | 41.2 | 47.7 | 26.9 | 36.4 | 42.8 |
| Tupakoinnin lopettaminen/Given up smoking..... | .8 | 2.0 | 2.6 | 1.9 | 1.5 | .7 | 2.5 | 2.1 | 1.4 | 1.5 | 2.6 | 3.0 | 2.4 | 1.8 |
| Alkoholin käytön vähentäminen/Decreased use of alcohol..... | 3.3 | 3.6 | 2.6 | 1.4 | 1.9 | 2.5 | 4.1 | 3.4 | 2.5 | 2.6 | 4.0 | 2.3 | 3.1 | 2.9 |
| Liikunnan lisääminen/Increased physical exercise..... | 36.3 | 29.1 | 18.9 | 14.4 | 26.8 | 25.5 | 27.1 | 27.0 | 26.1 | 26.7 | 26.5 | 18.8 | 21.2 | 26.7 |
| Laihduttanut/Has been on diet..... | 17.6 | 17.4 | 10.7 | 7.7 | 13.5 | 15.0 | 15.1 | 16.0 | 12.3 | 12.1 | 18.9 | .0 | .0 | 14.3 |
| Ei ole muuttanut tottumuksia/Not changed dietary habits..... | 25.3 | 19.0 | 32.2 | 32.7 | 23.5 | 32.4 | 26.0 | 25.8 | 26.7 | 25.2 | 26.2 | 37.4 | 27.9 | 26.2 ^{*)} |
| Yhteensä/Total (N)..... | 245 | 247 | 233 | 208 | 345 | 169 | 414 | 490 | 438 | 651 | 236 | 1002 | 970 | 933 |

Prosentit 5-vuotiskärymittäin vakioituja
Percentages by 5-year age groups standardized

Kansanterveyslaitos/National Public Health Institute
Epidemiologian ja terveyden edistämisen osasto

ELÄKEIKÄISEN VÄESTÖN TERVEYSKÄYTTÄYMINEN KEVÄT 1997 - HEALTH BEHAVIOR OF THE FINNISH ELDERLY SPRING 1997

Taulukko/Table 56.

| | IKÄRYHMÄ AGE GROUP | | | | SIVILISÄÄTY MARITAL STATUS | | | ASUMINEN LIVING WITH | | KOULUVUOSIA SCHOOL YEARS | | VUOSI YEAR | | |
|--|-----------------------|-------|-------|-------|---------------------------------|---|----------------|-------------------------|------------------------------------|-----------------------------|------------------------|---------------|------|------|
| | 65-69 | 70-74 | 75-79 | 80-84 | Naimi- sissa Marr- ied | Naimi- ton/ Eron- nut Single/ Divorced | Leski- owed | Yksin Alone | Muiden kanssa With Others | 0-8 vuotta /years | 9- vuotta /years | 1993 | 1995 | 1997 |
| | % | % | % | % | % | % | % | % | % | % | % | % | % | % |
| Miehet/Males | | | | | | | | | | | | | | |
| ONKO TUPAKOINUT JOSKUS ELÄMÄNSÄ AIKANA/SMOKING DURING LIFETIME | | | | | | | | | | | | | | |
| Ei koskaan/Never smoked..... | 26.0 | 26.5 | 19.4 | 25.7 | 23.2 | 27.4 | 33.5 | 28.3 | 24.1 | 23.2 | 31.2 | 22.3 | 24.9 | 24.9 |
| Kyllä/Have smoked or smokes.. | 74.0 | 73.5 | 80.6 | 74.3 | 76.8 | 72.6 | 66.5 | 71.7 | 75.9 | 76.8 | 68.8 | 77.7 | 75.1 | 75.1 |
| Yhteensä/Total (N)..... | 231 | 238 | 237 | 202 | 675 | 103 | 126 | 179 | 726 | 675 | 194 | 1008 | 954 | 908 |
| Puuttuvia/Missing (n)..... | 10 | 11 | 6 | 18 | 31 | 3 | 8 | 10 | 33 | 31 | 7 | 25 | 35 | 45 |
| Naiset/Females | | | | | | | | | | | | | | |
| ONKO TUPAKOINUT JOSKUS ELÄMÄNSÄ AIKANA/SMOKING DURING LIFETIME | | | | | | | | | | | | | | |
| Ei koskaan/Never smoked..... | 79.0 | 76.4 | 81.2 | 89.1 | 82.6 | 73.9 | 81.1 | 77.6 | 83.3 | 83.9 | 70.4 | 79.4 | 78.5 | 80.5 |
| Kyllä/Have smoked or smokes.. | 21.0 | 23.6 | 18.7 | 10.9 | 17.4 | 26.1 | 18.9 | 22.4 | 16.7 | 16.1 | 29.6 | 20.6 | 21.5 | 19.5 |
| Yhteensä/Total (N)..... | 224 | 225 | 224 | 193 | 314 | 158 | 390 | 460 | 401 | 602 | 226 | 952 | 916 | 866 |
| Puuttuvia/Missing (n)..... | 21 | 22 | 9 | 15 | 31 | 11 | 24 | 30 | 37 | 49 | 10 | 50 | 54 | 67 |

Prosentit 5-vuotissikärymittäin vakioituja
Percentages by 5-year age groups standardized

Kansanterveyslaitos/National Public Health Institute
Epidemiologian ja terveyden edistämisen osasto

ELÄKEIKÄISEN VÄESTÖN TERVEYSKÄYTTÄYMINEN KEVÄT 1997 - HEALTH BEHAVIOR OF THE FINNISH ELDERLY SPRING 1997

Taulukko/Table 57.

| | IKÄRYHMÄ AGE GROUP | | | | SIVILLISÄÄTY MARTIAL STATUS | | | ASUMINEN LIVING WITH | | KOULUVUOSIA SCHOOL YEARS | | VUOSI YEAR |
|--|-----------------------|-------|-------|-------|---------------------------------|---|-----------------------|-------------------------|------------------------------------|-----------------------------|--------------|---------------|
| | 65-69 | 70-74 | 75-79 | 80-84 | Naimi- sissa Marr- ied | Naima- ton/ Eron- owed nut Single/ Divorced | Leski Wid- owed | Yksin Alone | Muiden kanssa With Others | 0-8 /years | 9- /years | |
| | % | % | % | % | % | % | % | % | % | % | % | 1997 |
| Miehet/Males | | | | | | | | | | | | |
| CNKO TUPAKOINUT VÄHINTÄÄN SATA KERTAA/ SMOKING AT LEAST 100 CIGARETTES | | | | | | | | | | | | |
| Ei/No..... | 2.5 | 2.0 | 2.6 | 3.0 | 2.3 | 2.1 | 3.8 | 3.3 | 2.2 | 3.0 | .8 | 2.4 |
| Kyllä/Yes..... | 67.7 | 67.0 | 73.2 | 65.2 | 70.5 | 66.0 | 55.2 | 62.8 | 69.4 | 68.7 | 66.5 | 68.2 |
| Ei koskaan tupakoinnut/Has never smoked..... | 29.9 | 31.0 | 24.2 | 31.7 | 27.3 | 32.0 | 41.0 | 33.8 | 28.4 | 28.3 | 32.7 | 29.4 |
| Yhteensä/Total (N)..... | 201 | 203 | 190 | 164 | 568 | 87 | 102 | 147 | 609 | 548 | 183 | 758 |
| Puuttuvia/Missing (n)..... | 40 | 46 | 53 | 56 | 138 | 19 | 32 | 42 | 150 | 158 | 18 | 195 |
| Naiset/Females | | | | | | | | | | | | |
| CNKO TUPAKOINUT VÄHINTÄÄN SATA KERTAA/ SMOKING AT LEAST 100 CIGARETTES | | | | | | | | | | | | |
| Ei/No..... | 3.1 | 4.2 | .9 | 2.6 | 2.6 | 2.2 | 3.3 | 2.9 | 2.7 | 2.8 | 2.8 | 2.8 |
| Kyllä/Yes..... | 18.2 | 15.8 | 15.2 | 7.8 | 14.4 | 23.2 | 12.3 | 16.4 | 13.9 | 11.9 | 25.2 | 15.1 |
| Ei koskaan tupakoinnut/Has never smoked..... | 78.7 | 80.0 | 83.9 | 89.6 | 83.0 | 74.6 | 84.4 | 80.6 | 83.4 | 85.3 | 72.0 | 82.1 |
| Yhteensä/Total (N)..... | 225 | 215 | 217 | 192 | 313 | 156 | 376 | 443 | 401 | 592 | 221 | 849 |
| Puuttuvia/Missing (n)..... | 20 | 32 | 16 | 16 | 32 | 13 | 38 | 47 | 37 | 59 | 15 | 84 |

Prosentit 5-vuotiskärymittain vakioituja
Percentages by 5-year age groups standardized

Kansanterveyslaitos/National Public Health Institute
Epidemiologian ja terveyden edistämisen osasto

ELÄKEIKÄISEN VÄESTÖN TERVEYSKÄYTTÄYTYMINEN KEVÄT 1997 - HEALTH BEHAVIOR OF THE FINNISH ELDERLY SPRING 1997

Taulukko/Table 58.

| | IKÄRYHMÄ AGE GROUP | | | | SIVILISÄÄTY MARITAL STATUS | | | ASUMINEN LIVING WITH | | KOULUVUOSIA SCHOOL YEARS | | VUOSI YEAR | | |
|---|-----------------------|-------|-------|-------|-------------------------------|--------------------------------|------------------------|-------------------------|--|-----------------------------|------------------------|---------------|------|------|
| | 65-69 | 70-74 | 75-79 | 80-84 | Naimi- sissa Married | Naima- ton/ Eron- nut | Leski- Wid- owed | Yksin Alone | Muiden kanssa vuotta With Others /years | 0-8 vuotta /years | 9- vuotta /years | 1993 | 1995 | 1997 |
| | % | % | % | % | % | % | % | % | % | % | % | % | % | % |
| Miehet/Males | | | | | | | | | | | | | | |
| NYKYINEN TAI AIKAISEMPI SÄÄNNÖLLINEN (PÄIVITTÄIN) TUPAKOINTI/HAVE YOU EVER SMOKED REGULARLY (DAILY)? | | | | | | | | | | | | | | |
| Ei/No..... | 4.8 | 5.1 | 3.4 | 5.5 | 5.6 | 1.2 | 2.4 | 2.2 | 5.3 | 4.4 | 6.4 | 7.4 | 5.8 | 4.7 |
| Kyllä/Yes..... | 67.0 | 66.2 | 74.9 | 66.0 | 69.0 | 69.0 | 60.8 | 66.2 | 68.5 | 69.8 | 61.3 | 70.1 | 69.6 | 68.1 |
| Ei koskaan tupakoinut/Has never smoked..... | 28.3 | 28.6 | 21.7 | 28.5 | 25.3 | 29.8 | 36.8 | 31.6 | 26.2 | 25.8 | 32.2 | 22.6 | 24.6 | 27.2 |
| Yhteensä/Total (N)..... | 230 | 234 | 235 | 200 | 670 | 101 | 125 | 176 | 720 | 672 | 191 | 990 | 965 | 899 |
| Puuttuvia/Missing (n)..... | 11 | 15 | 8 | 20 | 36 | 5 | 9 | 13 | 39 | 34 | 10 | 43 | 24 | 54 |
| Naiset/Females | | | | | | | | | | | | | | |
| NYKYINEN TAI AIKAISEMPI SÄÄNNÖLLINEN (PÄIVITTÄIN) TUPAKOINTI/HAVE YOU EVER SMOKED REGULARLY (DAILY)? | | | | | | | | | | | | | | |
| Ei/No..... | 1.7 | 3.4 | 2.2 | 1.5 | 3.0 | 1.8 | 2.0 | 1.7 | 2.9 | 2.5 | 1.8 | 4.9 | 6.8 | 2.3 |
| Kyllä/Yes..... | 17.9 | 19.6 | 16.7 | 7.2 | 13.9 | 24.6 | 15.3 | 19.4 | 13.4 | 13.3 | 25.7 | 15.2 | 16.4 | 16.4 |
| Ei koskaan tupakoinut/Has never smoked..... | 80.3 | 77.0 | 81.1 | 91.2 | 83.2 | 73.6 | 82.8 | 78.9 | 83.7 | 84.2 | 72.5 | 79.9 | 76.9 | 81.3 |
| Yhteensä/Total (N)..... | 229 | 235 | 227 | 194 | 322 | 163 | 396 | 468 | 412 | 618 | 228 | 946 | 937 | 885 |
| Puuttuvia/Missing (n)..... | 16 | 12 | 6 | 14 | 23 | 6 | 18 | 22 | 26 | 33 | 8 | 56 | 33 | 48 |

Prosentit 5-vuotissikäryhmittäin vakioituja
Percentages by 5-year age groups standardized

Kansanterveyslaitos/National Public Health Institute
Epidemiologian ja terveyden edistämisen osasto

ELÄKEIKÄISEN VÄESTÖN TERVEYSKÄYTTÄYMINEN KEVÄT 1997 - HEALTH BEHAVIOR OF THE FINNISH ELDERLY SPRING 1997

Taulukko/Table 59.

| | IKÄRYHMÄ AGE GROUP | | | | SIVILLISÄÄTY MARTIAL STATUS | | | ASUMINEN LIVING WITH | | KOULLUVUOSIA SCHOOL YEARS | | VUOSI YEAR | | |
|---|-----------------------|-------|-------|-------|---------------------------------|---|-----------------------|-------------------------|------------------------------------|------------------------------|------------------------|---------------|------|------|
| | 65-69 | 70-74 | 75-79 | 80-84 | Naimi- sissa Marr- ied | Naimi- ton/ Eron- rut Single/ Divorced | Leski wid- owed | Yksin Alone | Muiden kanssa With Others | 0-8 vuotta /years | 9- vuotta /years | 1993 | 1995 | 1997 |
| | % | % | % | % | % | % | % | % | % | % | % | % | % | % |
| Miehet/Males | | | | | | | | | | | | | | |
| PÄIVITTÄINEN TUPAKOINTI/DAILY SMOKING | | | | | | | | | | | | | | |
| Päivitt. tupakoivia/Daily smokers..... | 16.6 | 11.2 | 7.8 | 4.1 | 10.5 | 21.2 | 10.9 | 17.0 | 11.0 | 11.9 | 11.7 | 13.5 | 15.0 | 12.0 |
| Satunnaisesti tupakoivia/Occasional smokers..... | 1.2 | 3.2 | .4 | .9 | 1.7 | .4 | 3.0 | 1.1 | 1.8 | 1.6 | 2.0 | 1.6 | .9 | 1.7 |
| Lopettaneita:1-12 kk sitten/Quitters:1-12 months ago..... | 1.2 | 2.4 | 2.5 | 1.4 | 2.3 | 1.0 | .0 | .7 | 2.1 | 1.9 | 1.6 | 2.0 | 2.2 | 1.8 |
| Lopettaneita:yli 1 v sitten/Quitters:over a year ago..... | 41.1 | 41.4 | 51.0 | 45.5 | 45.9 | 38.0 | 34.2 | 36.5 | 45.1 | 43.7 | 42.6 | 48.8 | 44.6 | 43.5 |
| Tupakoimattomia/Non-smokers.. | 31.1 | 31.3 | 24.3 | 30.9 | 29.1 | 29.3 | 37.2 | 31.8 | 29.5 | 28.7 | 35.7 | 28.3 | 29.4 | 29.9 |
| Ruutteil. tiedot/Incomplete data..... | 8.7 | 10.4 | 14.0 | 17.3 | 10.5 | 10.1 | 14.6 | 12.9 | 10.6 | 12.1 | 6.4 | 5.7 | 7.8 | 11.1 |
| Yhteensä/Total (N)..... | 241 | 249 | 243 | 220 | 706 | 106 | 134 | 189 | 759 | 706 | 201 | 1033 | 989 | 953 |
| Naiset/Females | | | | | | | | | | | | | | |
| PÄIVITTÄINEN TUPAKOINTI/DAILY SMOKING | | | | | | | | | | | | | | |
| Päivitt. tupakoivia/Daily smokers..... | 5.7 | 6.9 | 3.4 | 1.4 | 2.4 | 7.4 | 6.0 | 6.5 | 3.1 | 4.4 | 6.1 | 5.9 | 5.3 | 4.8 |
| Satunnaisesti tupakoivia/Occasional smokers..... | .0 | .4 | .0 | 1.0 | .3 | .0 | .4 | .3 | .2 | .2 | .5 | .9 | 1.2 | .3 |
| Lopettaneita:1-12 kk sitten/Quitters:1-12 months ago..... | .4 | .4 | .9 | .0 | .6 | .0 | .5 | .4 | .5 | .3 | .9 | .9 | .5 | .4 |
| Lopettaneita:yli 1 v sitten/Quitters:over a year ago..... | 10.6 | 8.9 | 12.4 | 3.8 | 8.8 | 14.5 | 7.8 | 10.6 | 8.3 | 7.5 | 16.2 | 7.2 | 8.6 | 9.4 |
| Tupakoimattomia/Non-smokers.. | 76.7 | 76.5 | 81.1 | 86.5 | 80.4 | 72.7 | 81.1 | 77.0 | 81.4 | 82.2 | 71.6 | 79.6 | 80.0 | 79.3 |
| Ruutteil. tiedot/Incomplete data..... | 6.5 | 6.9 | 2.1 | 7.2 | 7.4 | 5.4 | 4.2 | 5.1 | 6.5 | 5.4 | 4.7 | 5.5 | 4.3 | 5.8 |
| Yhteensä/Total (N)..... | 245 | 247 | 233 | 208 | 345 | 169 | 414 | 490 | 438 | 651 | 236 | 1002 | 970 | 933 |

Prosentit 5-vuotisikäryhmittäin vakioituja
Percentages by 5-year age groups standardized

Kansanterveyslaitos/National Public Health Institute
Epidemiologian ja terveyden edistämisen osasto

ELÄKETIKÄISEN VÄESTÖN TERVEYSKÄYTTÄYTYMINEN KEVÄT 1997 - HEALTH BEHAVIOR OF THE FINNISH ELDERLY SPRING 1997

Taulukko/Table 60.

| | IKÄRYHMÄ AGE GROUP | | | | SIVILLISÄÄTY MARITAL STATUS | | | ASUMINEN LIVING WITH | | KOULUVUOSIA SCHOOL YEARS | | VUOSI YEAR |
|--|-----------------------|-------|-------|-------|---------------------------------|---|-----------------------|-------------------------|------------------------------------|-----------------------------|------------------------|---------------|
| | 65-69 | 70-74 | 75-79 | 80-84 | Naimi- sissa Marr- ied | Naima- ton/ Eron- nut Single/ Divorced | Leski Wid- owed | Yksin Alone | Muiden kanssa With Others | 0-8 vuotta /years | 9- vuotta /years | |
| | % | % | % | % | % | % | % | % | % | % | % | % |
| Miehet/Males | | | | | | | | | | | | |
| TUPAKOIKO NYKYISIN/SMOKING | | | | | | | | | | | | |
| Päivittäin/daily..... | 18.3 | 12.0 | 9.9 | 5.0 | 12.0 | 21.8 | 12.5 | 17.0 | 12.6 | 13.1 | 12.9 | 13.4 |
| Satunnaisesti/Occasionally.... | 1.2 | 3.6 | 1.6 | .9 | 2.2 | 1.0 | 1.8 | 1.8 | 2.1 | 2.0 | 2.3 | 2.0 |
| Ei tupakoi lainkaan/Not at all..... | 49.4 | 54.6 | 66.3 | 60.0 | 58.1 | 46.1 | 48.4 | 48.3 | 56.8 | 56.8 | 51.0 | 55.2 |
| Ei koskaan tupakoinut/Has never smoked..... | 27.0 | 26.9 | 21.0 | 25.9 | 24.1 | 28.1 | 34.9 | 29.8 | 24.9 | 24.6 | 30.8 | 25.7 |
| Ruutteiliset tiedot/Incomplete data.... | 4.1 | 2.8 | 1.2 | 8.2 | 3.6 | 3.0 | 2.3 | 3.2 | 3.6 | 3.6 | 2.9 | 3.6 |
| Yhteensä/Total (N)..... | 241 | 249 | 243 | 220 | 706 | 106 | 134 | 189 | 759 | 706 | 201 | 953 |
| Naiset/Females | | | | | | | | | | | | |
| TUPAKOIKO NYKYISIN/SMOKING | | | | | | | | | | | | |
| Päivittäin/daily..... | 5.7 | 7.3 | 3.4 | 1.4 | 2.4 | 8.0 | 6.0 | 6.8 | 3.1 | 4.4 | 6.6 | 5.0 |
| Satunnaisesti/Occasionally.... | .4 | .8 | .0 | 1.0 | .6 | .0 | .7 | .5 | .5 | .4 | .9 | .5 |
| Ei tupakoi lainkaan/Not at all..... | 14.3 | 13.4 | 15.5 | 6.7 | 14.7 | 16.8 | 9.9 | 12.7 | 13.5 | 11.0 | 19.5 | 13.0 |
| Ei koskaan tupakoinut/Has never smoked..... | 75.1 | 73.3 | 79.0 | 85.1 | 77.6 | 70.9 | 79.2 | 75.4 | 78.7 | 79.9 | 69.8 | 77.1 |
| Ruutteiliset tiedot/Incomplete data.... | 4.5 | 5.3 | 2.1 | 5.8 | 4.6 | 4.2 | 4.1 | 4.6 | 4.2 | 4.4 | 3.2 | 4.4 |
| Yhteensä/Total (N)..... | 245 | 247 | 233 | 208 | 345 | 169 | 414 | 490 | 438 | 651 | 236 | 933 |

Prosentit 5-vuotiskärymittäin vakioituja
Percentages by 5-year age groups standardized

Kansanterveyslaitos/National Public Health Institute
Epidemiologian ja terveyden edistämisen osasto

ELÄKEIKÄISEN VÄESTÖN TERVEYSKÄYTTÄYTYMINEN KEVÄT 1997 - HEALTH BEHAVIOR OF THE FINNISH ELDERLY SPRING 1997

Taulukko/Table 61.

| | IKÄRYHMÄ AGE GROUP | | | | SIVILLISÄÄTY MARTIAL STATUS | | | ASUMINEN LIVING WITH | | KOULUJUOSTA SCHOOL YEARS | | VUOSI YEAR | | |
|--|-----------------------|-------|-------|-------|---------------------------------|---|-----------------------|-------------------------|-----------------------------------|-----------------------------|------------------------|---------------|------|------|
| | 65-69 | 70-74 | 75-79 | 80-84 | Naimi- sissa Marr- ied | Naima- ton/ Eron- nut Single/ Divorced | Leski Wid- owed | Yksin Alone | Muiden kanssa With Other | 0-8 vuotta /years | 9- vuotta /years | 1993 | 1995 | 1997 |
| | % | % | % | % | % | % | % | % | % | % | % | % | % | % |
| Miehet/Males | | | | | | | | | | | | | | |
| VIIMEISIN TUPAKOINTIKERTA/WHEN DID YOU SMOKE LAST? | | | | | | | | | | | | | | |
| Eilen-tänään/Yesterday-today. | 17.0 | 11.6 | 7.8 | 4.1 | 10.9 | 21.2 | 10.9 | 17.0 | 11.3 | 11.9 | 12.9 | 13.8 | 15.4 | 12.3 |
| 2 pv-lkk sitten/2 days-1 month ago..... | .8 | 2.8 | .4 | .9 | 1.3 | .4 | 3.0 | 1.1 | 1.4 | 1.6 | .7 | 1.2 | .5 | 1.4 |
| 1-6 kk sitten/1-6 months ago. | .0 | 1.2 | .8 | .9 | .6 | 1.0 | .0 | .7 | .6 | .4 | 1.3 | .9 | 1.3 | .6 |
| 6-12 kk/6-12 months ago..... | 1.7 | 1.2 | 1.6 | .5 | 1.8 | .0 | .0 | .0 | 1.7 | 1.5 | 1.1 | 1.5 | 1.1 | 1.4 |
| Yli vuosi sitten/More than one year ago..... | 44.4 | 45.0 | 53.5 | 47.7 | 49.7 | 39.2 | 35.6 | 38.3 | 48.5 | 47.0 | 46.0 | 53.3 | 47.5 | 46.6 |
| Ei koskaan/Never..... | 27.0 | 26.9 | 21.0 | 25.9 | 24.1 | 28.1 | 34.9 | 29.8 | 24.9 | 24.6 | 30.8 | 21.8 | 24.2 | 25.7 |
| Ruttealliset tiedot/Incomplete data.... | 9.1 | 11.2 | 14.8 | 20.0 | 11.5 | 10.1 | 15.6 | 13.2 | 11.6 | 13.0 | 7.2 | 7.4 | 10.0 | 12.0 |
| Yhteensä/Total (N)..... | 241 | 249 | 243 | 220 | 706 | 106 | 134 | 189 | 759 | 706 | 201 | 1033 | 989 | 953 |
| Naiset/Females | | | | | | | | | | | | | | |
| VIIMEISIN TUPAKOINTIKERTA/WHEN DID YOU SMOKE LAST? | | | | | | | | | | | | | | |
| Eilen-tänään/Yesterday-today. | 5.7 | 6.9 | 3.4 | 1.4 | 2.4 | 7.4 | 6.0 | 6.5 | 3.1 | 4.4 | 6.1 | 6.0 | 5.6 | 4.8 |
| 2 pv-lkk sitten/2 days-1 month ago..... | .0 | .4 | .0 | 1.0 | .3 | .0 | .4 | .3 | .2 | .2 | .5 | .8 | .9 | .3 |
| 1-6 kk sitten/1-6 months ago. | .4 | .0 | .0 | .0 | .3 | .0 | .0 | .0 | .3 | .0 | .5 | .2 | .4 | .1 |
| 6-12 kk/6-12 months ago..... | .0 | .4 | 1.3 | .0 | .5 | .0 | .5 | .4 | .4 | .3 | .8 | .7 | .3 | .4 |
| Yli vuosi sitten/More than one year ago..... | 11.8 | 9.7 | 12.4 | 5.3 | 10.5 | 14.5 | 8.3 | 11.0 | 9.6 | 8.4 | 17.2 | 9.8 | 11.4 | 10.3 |
| Ei koskaan/Never..... | 75.1 | 73.3 | 79.0 | 85.1 | 77.6 | 70.9 | 79.2 | 75.4 | 78.7 | 79.9 | 69.8 | 75.5 | 74.2 | 77.1 |
| Ruttealliset tiedot/Incomplete data.... | 6.9 | 9.3 | 3.9 | 7.2 | 8.3 | 7.1 | 5.6 | 6.4 | 7.6 | 6.9 | 5.0 | 7.0 | 7.1 | 7.0 |
| Yhteensä/Total (N)..... | 245 | 247 | 233 | 208 | 345 | 169 | 414 | 490 | 438 | 651 | 236 | 1002 | 970 | 933 |

Prosentit 5-vuotisikäryhmittäin vakioituja
Percentages by 5-year age groups standardized

Kansanterveyslaitos/National Public Health Institute
Epidemiologian ja terveyden edistämisen osasto

ELÄKEIKÄISEN VÄESTÖN TERVEYSKÄYTTÄYTYMINEN KEVÄT 1997 - HEALTH BEHAVIOR OF THE FINNISH ELDERLY SPRING 1997

Taulukko/Table 62.

| | IKÄRYHMÄ AGE GROUP | | | | SIVILLISÄÄTY MARTIAL STATUS | | | ASUMINEN LIVING WITH | | KOULUVUOSIA SCHOOL YEARS | | VUOSI YEAR | | |
|---|-----------------------|-------|-------|-------|--|--------------------------------|-----------------------|-------------------------|------------------------------------|-----------------------------|------------------------|---------------|------|------|
| | 65-69 | 70-74 | 75-79 | 80-84 | Naimi- sissa Mar- ried Single/ Divorced | Naimi- ton/ Eron- nut | Leski Wid- owed | Yksin Alone | Muiden kanssa With Others | 0-8 vuotta /years | 9- vuotta /years | 1993 | 1995 | 1997 |
| | % | % | % | % | % | % | % | % | % | % | % | % | % | % |
| Miehet/Males | | | | | | | | | | | | | | |
| PÄIVITTÄIN TUPAKOIVIEN TUPAKOINTIVUOSIEN MÄÄRÄ/DURATION OF SMOKING | | | | | | | | | | | | | | |
| 1-5 v/1-5 years..... | .0 | .0 | .0 | .0 | .0 | .0 | .0 | .0 | .0 | .0 | .0 | 1.2 | 2.0 | .0 |
| 6-10 v/6-10 years..... | .0 | 3.7 | 5.3 | 11.1 | 2.6 | 1.8 | .0 | 1.6 | 2.3 | 2.0 | 3.0 | .5 | 1.9 | 2.1 |
| 11-15 v/11-15 years..... | 2.6 | 3.7 | .0 | .0 | 2.2 | 4.5 | .0 | 3.9 | 2.0 | 1.5 | .0 | .9 | .0 | 2.5 |
| 16-20/16-20 years..... | 5.3 | .0 | .0 | .0 | 2.2 | 6.2 | .0 | .0 | 4.0 | 4.0 | .0 | 3.8 | .3 | 2.9 |
| 21-25 v/21-25 years..... | 5.3 | .0 | .0 | .0 | 2.2 | 6.2 | .0 | 5.4 | 2.0 | 2.0 | 6.7 | 2.4 | 2.0 | 2.9 |
| 26 v tai enemmän/26 years or more..... | 86.8 | 92.6 | 94.7 | 88.9 | 90.6 | 81.3 | 100 | 89.0 | 89.7 | 90.5 | 90.2 | 91.2 | 93.8 | 89.5 |
| Yhteensä/Total (N)..... | 38 | 27 | 19 | 9 | 61 | 20 | 11 | 26 | 67 | 69 | 19 | 113 | 119 | 93 |
| Puuttuvia/Missing (n)..... | 2 | 1 | 0 | 0 | 3 | 0 | 0 | 0 | 3 | 2 | 1 | 5 | 5 | 3 |
| Naiset/Females | | | | | | | | | | | | | | |
| PÄIVITTÄIN TUPAKOIVIEN TUPAKOINTIVUOSIEN MÄÄRÄ/DURATION OF SMOKING | | | | | | | | | | | | | | |
| 1-5 v/1-5 years..... | 7.1 | .0 | .0 | .0 | .0 | 9.6 | .0 | .0 | 8.9 | .0 | 8.0 | 7.9 | 4.5 | 2.9 |
| 6-10 v/6-10 years..... | .0 | 12.5 | .0 | .0 | .0 | .0 | 10.7 | 7.7 | .0 | 4.4 | .0 | 1.7 | 6.9 | 5.2 |
| 11-15 v/11-15 years..... | 7.1 | .0 | .0 | .0 | 13.3 | .0 | .0 | .0 | 8.9 | 4.8 | .0 | 6.5 | .0 | 2.9 |
| 16-20/16-20 years..... | 7.1 | 6.2 | .0 | .0 | 13.3 | .0 | 5.4 | 3.8 | 8.9 | 4.4 | 8.0 | 9.0 | 2.4 | 5.5 |
| 21-25 v/21-25 years..... | 7.1 | 6.2 | .0 | .0 | .0 | .0 | 11.2 | 3.8 | 8.9 | 9.2 | .0 | 4.4 | 4.0 | 5.5 |
| 26 v tai enemmän/26 years or more..... | 71.4 | 75.0 | 100 | 100 | 73.4 | 90.4 | 72.7 | 84.6 | 64.2 | 77.2 | 84.0 | 70.5 | 82.2 | 78.1 |
| Yhteensä/Total (N)..... | 14 | 16 | 6 | 3 | 8 | 11 | 20 | 27 | 12 | 23 | 14 | 49 | 46 | 39 |
| Puuttuvia/Missing (n)..... | 0 | 1 | 2 | 0 | 0 | 0 | 3 | 2 | 1 | 3 | 0 | 6 | 0 | 3 |

Prosentit 5-vuotisikäryhmittäin vakioituja
Percentages by 5-year age groups standardized

Kansanterveyslaitos/National Public Health Institute
Epidemiologian ja terveyden edistämisen osasto

ELÄKEIKÄISEN VÄESTÖN TERVEYSKÄYTTÄYTYMINEN KEVÄT 1997 - HEALTH BEHAVIOR OF THE FINNISH ELDERLY SPRING 1997

Taulukko/Table 63.

| | IKÄRYHMÄ AGE GROUP | | | | SIVILLISÄÄTY MARTIAL STATUS | | | ASUMINEN LIVING WITH | | KOULUVUOSIA SCHOOL YEARS | | VUOSI YEAR | | |
|--|-----------------------|-------|-------|-------|----------------------------------|--|------------------------|-------------------------|------------------------------------|-----------------------------|--------------|---------------|------|------|
| | 65-69 | 70-74 | 75-79 | 80-84 | Naimi- sissa/ Marr- ied | Naima- ton/ Eron- wed nut Single/ Divorced | Leski- wid- owed | Yksin Alone | Muiden kanssa With Others | 0-8 /years | 9- /years | 1993 | 1995 | 1997 |
| | % | % | % | % | % | % | % | % | % | % | % | % | % | % |
| Miehet/Males | | | | | | | | | | | | | | |
| PÄIVITTÄIN POLTETTUA SAVUKKETTA/NUMBER OF DAILY SMOKED FILTER CIGARETTES | | | | | | | | | | | | | | |
| Ei lainkaan/Not at all..... | 32.4 | 26.9 | 28.6 | 12.5 | 34.1 | 23.5 | 15.1 | 23.4 | 31.5 | 29.3 | 24.6 | 22.3 | 25.5 | 29.5 |
| 1-14 kpl/1-14 cigarettes..... | 32.4 | 30.8 | 35.7 | 75.0 | 32.5 | 39.2 | 15.4 | 30.4 | 34.9 | 31.5 | 38.8 | 31.6 | 32.1 | 33.8 |
| 15-24 kpl/15-24 cigarettes... | 23.5 | 38.5 | 28.6 | 12.5 | 31.6 | 16.8 | 39.4 | 29.6 | 27.8 | 29.9 | 29.1 | 33.6 | 37.9 | 28.2 |
| 25 tai enemmän/25 or more.... | 11.8 | 3.8 | 7.1 | .0 | 1.8 | 20.5 | 30.1 | 16.6 | 5.8 | 9.3 | 7.5 | 12.6 | 4.5 | 8.4 |
| Yhteensä/Total (N)..... | 34 | 26 | 14 | 8 | 55 | 18 | 8 | 21 | 61 | 61 | 17 | 110 | 119 | 82 |
| Puuttuvia/Missing (n)..... | 6 | 2 | 5 | 1 | 9 | 2 | 3 | 5 | 9 | 10 | 3 | 8 | 5 | 14 |
| Naiset/Females | | | | | | | | | | | | | | |
| PÄIVITTÄIN POLTETTUA SAVUKKETTA/NUMBER OF DAILY SMOKED FILTER CIGARETTES | | | | | | | | | | | | | | |
| Ei lainkaan/Not at all..... | 8.3 | 13.3 | 33.3 | .0 | 14.1 | 12.9 | 14.0 | 12.4 | 16.7 | 8.8 | 9.1 | .0 | 2.6 | 13.8 |
| 1-14 kpl/1-14 cigarettes..... | 50.0 | 86.7 | 50.0 | 100 | 55.2 | 74.2 | 70.0 | 74.8 | 53.4 | 71.3 | 72.6 | 58.5 | 68.1 | 68.0 |
| 15-24 kpl/15-24 cigarettes... | 41.7 | .0 | 16.7 | .0 | 30.7 | 12.9 | 15.9 | 12.8 | 30.0 | 19.9 | 18.2 | 37.0 | 24.8 | 18.2 |
| 25 tai enemmän/25 or more.... | .0 | .0 | .0 | .0 | .0 | .0 | .0 | .0 | .0 | .0 | .0 | 4.5 | 4.5 | .0 |
| Yhteensä/Total (N)..... | 12 | 15 | 6 | 2 | 7 | 8 | 20 | 24 | 11 | 21 | 12 | 49 | 42 | 35 |
| Puuttuvia/Missing (n)..... | 2 | 2 | 2 | 1 | 1 | 3 | 3 | 5 | 2 | 5 | 2 | 6 | 4 | 7 |

Prosentit 5-vuotiskärymittain vakioituja
Percentages by 5-year age groups standardized

Kansanterveyslaitos/National Public Health Institute
Epidemiologian ja terveyden edistämisen osasto

ELÄKEIKÄISEN VÄESTÖN TERVEYSKÄYTTÄYTYMINEN KEVÄT 1997 - HEALTH BEHAVIOR OF THE FINNISH ELDERLY SPRING 1997

Taulukko/Table 64.

| | IKÄRYHMÄ AGE GROUP | | | | SIVILLISÄÄTY MARITAL STATUS | | | ASUMINEN LIVING WITH | | KOULUVUOSIA SCHOOL YEARS | | VUOSI YEAR | | |
|--|-----------------------|-------|-------|-------|---------------------------------|---|-----------------------|-------------------------|------------------------------------|-----------------------------|------------------------|---------------|------|------|
| | 65-69 | 70-74 | 75-79 | 80-84 | Naimi- sissa Mar- ried | Naima- ton/ Eron- nut Single/ Divorced | Leski Wid- owed | Yksin Alone | Muiden kanssa With Others | 0-8 vuotta /years | 9- vuotta /years | 1993 | 1995 | 1997 |
| | % | % | % | % | % | % | % | % | % | % | % | % | % | % |
| Miehet/Males | | | | | | | | | | | | | | |
| PÄIVITTÄIN POLTETTUIEN ITSEKÄÄRITTYJEN SAVUKKEIDEN MÄÄRÄ/NUMBER OF DAILY SMOKED HAND-ROLLED CIGARETTES | | | | | | | | | | | | | | |
| Ei lainkaan/Not at all..... | 73.5 | 80.8 | 78.6 | 100 | 76.8 | 69.6 | 100 | 69.8 | 79.6 | 71.1 | 92.5 | 90.8 | 75.8 | 77.3 |
| 1-14 kpl/1-14 cigarettes..... | 8.8 | 7.7 | 14.3 | .0 | 8.8 | 11.8 | .0 | 11.7 | 7.7 | 11.9 | .0 | 4.9 | 9.6 | 8.7 |
| 15-24 kpl/15-24 cigarettes.... | 14.7 | 11.5 | 7.1 | .0 | 14.4 | 11.8 | .0 | 11.7 | 12.6 | 17.0 | .0 | 3.1 | 9.4 | 12.4 |
| 25 tai enemmän/25 or more.... | 2.9 | .0 | .0 | .0 | .0 | 6.8 | .0 | 6.8 | .0 | .0 | 7.5 | 1.2 | 5.2 | 1.6 |
| Yhteensä/Total (N)..... | 34 | 26 | 14 | 8 | 55 | 18 | 8 | 21 | 61 | 61 | 17 | 110 | 119 | 82 |
| Puuttuvia/Missing (n)..... | 6 | 2 | 5 | 1 | 9 | 2 | 3 | 5 | 9 | 10 | 3 | 8 | 5 | 14 |
| Naiset/Females | | | | | | | | | | | | | | |
| PÄIVITTÄIN POLTETTUIEN ITSEKÄÄRITTYJEN SAVUKKEIDEN MÄÄRÄ/NUMBER OF DAILY SMOKED HAND-ROLLED CIGARETTES | | | | | | | | | | | | | | |
| Ei lainkaan/Not at all..... | 75.0 | 86.7 | 66.7 | 100 | 70.5 | 74.2 | 86.0 | 82.9 | 73.3 | 80.6 | 90.9 | 97.7 | 97.4 | 79.9 |
| 1-14 kpl/1-14 cigarettes..... | 16.7 | 6.7 | .0 | .0 | 15.4 | 12.9 | 5.3 | 8.9 | 10.0 | 10.6 | .0 | 2.3 | 2.6 | 9.3 |
| 15-24 kpl/15-24 cigarettes.... | .0 | .0 | 16.7 | .0 | .0 | .0 | 4.4 | 3.5 | .0 | 4.0 | .0 | .0 | .0 | 2.4 |
| 25 tai enemmän/25 or more.... | 8.3 | 6.7 | 16.7 | .0 | 14.1 | 12.9 | 4.4 | 4.6 | 16.7 | 4.9 | 9.1 | .0 | .0 | 8.5 |
| Yhteensä/Total (N)..... | 12 | 15 | 6 | 2 | 7 | 8 | 20 | 24 | 11 | 21 | 12 | 49 | 42 | 35 |
| Puuttuvia/Missing (n)..... | 2 | 2 | 2 | 1 | 1 | 3 | 3 | 5 | 2 | 5 | 2 | 6 | 4 | 7 |

Prosentit 5-vuotiskärymittain vakioituja
Percentages by 5-year age groups standardized

Kansanterveyslaitos/National Public Health Institute
Epidemiologian ja terveyden edistämisen osasto

ELÄKETÄISEN VÄESTÖN TERVEYSKÄYTTÄYMINEN KEVÄT 1997 - HEALTH BEHAVIOR OF THE FINNISH ELDERLY SPRING 1997

Taulukko/Table 65.

| | IKÄRYHMÄ AGE GROUP | | | | SIVILISÄÄTY MARITAL STATUS | | | ASUMINEN LIVING WITH | | KOULUVUOSIA SCHOOL YEARS | | VUOSI YEAR | | |
|--|-----------------------|-------|-------|-------|----------------------------------|---|------------------------|-------------------------|-----------------------------------|-----------------------------|------------------------|---------------|------|------|
| | 65-69 | 70-74 | 75-79 | 80-84 | Naimi- sissa/ Mar- ried | Naimi- ton/ Eron- nut Single/ Divorced | Leski- wid- owed | Yksin Alone | Muiden kanssa With Other | 0-8 vuotta /years | 9- vuotta /years | 1993 | 1995 | 1997 |
| | % | % | % | % | % | % | % | % | % | % | % | % | % | % |
| Miehet/Males | | | | | | | | | | | | | | |
| PÄIVITTÄISTÄ TUPAKOINTIKERTOJA/DAILY CIGARETTE CONSUMPTION | | | | | | | | | | | | | | |
| 1-14 kpl/1-14 cigarettes..... | 47.1 | 46.2 | 50.0 | 87.5 | 51.1 | 44.1 | 30.5 | 35.3 | 52.8 | 42.8 | 55.9 | 44.8 | 39.7 | 48.6 |
| 15-24 kpl/15-24 cigarettes... | 35.3 | 50.0 | 35.7 | 12.5 | 46.0 | 21.8 | 39.4 | 34.5 | 40.4 | 44.7 | 29.1 | 38.8 | 48.6 | 39.0 |
| 25 tai enemmän/25 or more.... | 17.6 | 3.8 | 14.3 | .0 | 2.9 | 34.1 | 30.1 | 30.2 | 6.8 | 12.5 | 15.0 | 16.3 | 11.6 | 12.4 |
| Yhteensä/Total (N)..... | 34 | 26 | 14 | 8 | 55 | 18 | 8 | 21 | 61 | 61 | 17 | 110 | 119 | 82 |
| Ruuttuvia/Missing (n)..... | 6 | 2 | 5 | 1 | 9 | 2 | 3 | 5 | 9 | 10 | 3 | 8 | 5 | 14 |
| Naiset/Females | | | | | | | | | | | | | | |
| PÄIVITTÄISTÄ TUPAKOINTIKERTOJA/DAILY CIGARETTE CONSUMPTION | | | | | | | | | | | | | | |
| 1-14 kpl/1-14 cigarettes..... | 33.3 | 93.3 | 50.0 | 100 | 39.8 | 61.3 | 75.4 | 74.4 | 43.4 | 60.7 | 72.6 | 58.5 | 70.7 | 64.6 |
| 15-24 kpl/15-24 cigarettes... | 58.3 | .0 | 33.3 | .0 | 46.1 | 25.8 | 20.3 | 20.9 | 39.9 | 34.4 | 18.2 | 34.7 | 24.8 | 27.0 |
| 25 tai enemmän/25 or more.... | 8.3 | 6.7 | 16.7 | .0 | 14.1 | 12.9 | 4.4 | 4.6 | 16.7 | 4.9 | 9.1 | 6.8 | 4.5 | 8.5 |
| Yhteensä/Total (N)..... | 12 | 15 | 6 | 2 | 7 | 8 | 20 | 24 | 11 | 21 | 12 | 49 | 42 | 35 |
| Ruuttuvia/Missing (n)..... | 2 | 2 | 2 | 1 | 1 | 3 | 3 | 5 | 2 | 5 | 2 | 6 | 4 | 7 |

Prosentit 5-vuotiskärymittäin vakioituja
Percentages by 5-year age groups standardized

Kansanterveyslaitos/National Public Health Institute
Epidemiologian ja terveyden edistämisen osasto

Taulukko/Table 66

| | IKÄRYHMÄ AGE GROUP | | | | SIVILLISÄÄTY MARITAL STATUS | | | ASUMINEN LIVING WITH | | KOULUVUOSIA SCHOOL YEARS | | VUOSI YEAR | | |
|--|-----------------------|-------|-------|-------|---------------------------------|--|-----------------------|-------------------------|------------------------------------|-----------------------------|-----------------------|---------------|------|------|
| | 65-69 | 70-74 | 75-79 | 80-84 | Naimi- sissa Mar- ried | Naima- ton Eron- nut Single/ Divorced | Leski Wid- owed | Yksin Alone | Muiden kanssa With Others | 0-8 vuotta years | 9- vuotta years | 1993 | 1995 | 1997 |
| | % | % | % | % | % | % | % | % | % | % | % | % | % | % |
| Miehet/Males | | | | | | | | | | | | | | |
| PÄIVITÄIN TUPAKOIVIEN TERVEYDENHOITOKUNNALLTA SAAMA KEHOTUS LOPETTAA TUPAKOINTI/ ADVICE TO GIVE UP SMOKING GIVEN BY DOCTOR OR HEALTH NURSE | | | | | | | | | | | | | | |
| Ei ole saanut kehotusta/ Has not been advised..... | 61.5 | 59.3 | 58.8 | 88.9 | 60.4 | 63.4 | 59.9 | 67.7 | 59.5 | 59.2 | 59.1 | . | . | 61.6 |
| Kyllä, on saanut kehotuksen/ Yes, has been advised..... | 38.5 | 40.7 | 41.2 | 11.1 | 39.6 | 36.6 | 40.1 | 32.3 | 40.5 | 40.8 | 40.9 | . | . | 38.4 |
| Yhteensä/Total (N)..... | 39 | 27 | 17 | 9 | 61 | 20 | 10 | 25 | 67 | 68 | 19 | . | . | 92 |
| Puuttavia/Missing (n)..... | 2 | 1 | 2 | 0 | 3 | 1 | 1 | 2 | 3 | 4 | 1 | . | . | 5 |
| Naiset/Females | | | | | | | | | | | | | | |
| PÄIVITÄIN TUPAKOIVIEN TERVEYDENHOITOKUNNALLTA SAAMA KEHOTUS LOPETTAA TUPAKOINTI/ ADVICE TO GIVE UP SMOKING GIVEN BY DOCTOR OR HEALTH NURSE | | | | | | | | | | | | | | |
| Ei ole saanut kehotusta/ Has not been advised.... | 73.3 | 62.5 | 57.1 | 75.0 | 61.1 | 81.6 | 61.3 | 68.7 | 63.4 | 73.1 | 57.0 | . | . | 66.9 |
| Kyllä, on saanut kehotuksen/ Yes, has been advised... | 26.7 | 37.5 | 42.9 | 25.0 | 38.9 | 18.4 | 38.7 | 31.3 | 36.6 | 26.9 | 43.0 | . | . | 33.1 |
| Yhteensä/Total (N)..... | 15 | 16 | 7 | 4 | 8 | 11 | 23 | 28 | 14 | 26 | 14 | . | . | 42 |
| Puuttavia/Missing (n)..... | 0 | 1 | 1 | 0 | 0 | 0 | 2 | 2 | 0 | 2 | 0 | . | . | 2 |

Prosentit 5-vuotissikäryhmittäin vakioituja
Percentages by 5-year age groups standardized

Kansanterveyslaitos/National Public Health Institute
Epidemiologian ja terveyden edistämisen osasto

ELÄKEIKÄISEN VÄESTÖN TERVEYSKÄYTTÄYMINEN KEVÄT 1997 - HEALTH BEHAVIOR OF THE FINNISH ELDERLY SPRING 1997

Taulukko/Table 67.

| | IKÄRYHMÄ AGE GROUP | | | | SIVILISÄÄTY MARITAL STATUS | | | ASUMINEN LIVING WITH | | KOULUVUOSIA SCHOOL YEARS | | VUOSI YEAR | | |
|---|-----------------------|-------|-------|-------|-------------------------------|---|------------------------|-------------------------|------------------------------------|-----------------------------|------------------------|---------------|------|------|
| | 65-69 | 70-74 | 75-79 | 80-84 | Naimi- sissa Married | Naima- ton/ Eron- nut Single/ Divorced | Leski- wid- owed | Yksin Alone | Muiden kanssa With Others | 0-8 vuotta /years | 9- vuotta /years | 1993 | 1995 | 1997 |
| | % | % | % | % | % | % | % | % | % | % | % | % | % | % |
| Miehet/Males | | | | | | | | | | | | | | |
| KÄVELEE ULKONA VÄHINTÄÄN PUOLI TUNTII/WALKING OUTDOORS AT LEAST HALF AN HOUR | | | | | | | | | | | | | | |
| Päivittäin/Daily..... | 51.5 | 51.5 | 51.9 | 55.0 | 49.7 | 54.0 | 63.4 | 57.1 | 50.7 | 52.7 | 49.8 | 65.8 | 63.0 | 51.9 |
| 4-6 kertaa viikossa/4-6 times a week..... | 15.2 | 18.3 | 14.8 | 12.8 | 16.5 | 15.9 | 10.5 | 16.7 | 15.5 | 14.8 | 19.9 | .0 | .0 | 15.8 |
| 2-3 kertaa viikossa/2-3 times a week..... | 16.5 | 15.4 | 17.7 | 11.8 | 17.6 | 9.5 | 12.0 | 8.4 | 17.6 | 16.2 | 14.6 | 18.7 | 20.8 | 15.9 |
| Kerran viikossa/Once a week.. | 7.2 | 4.6 | 2.5 | 5.7 | 6.3 | 3.2 | 1.7 | 2.1 | 6.1 | 5.4 | 5.6 | 5.3 | 5.9 | 5.4 |
| 2-3 kertaa kuukaudessa/2-3 times a month..... | 3.4 | 3.7 | 2.5 | 1.9 | 3.2 | 4.6 | 1.0 | 4.0 | 3.0 | 3.1 | 2.9 | 2.1 | 3.2 | 3.2 |
| Muutaman kerran vuodessa/A few times a year or less... | 5.1 | 2.9 | 3.8 | 1.9 | 2.9 | 7.8 | 5.8 | 5.8 | 3.4 | 3.6 | 3.9 | 3.8 | 2.7 | 3.8 |
| Ei voi harrastaa liikunta/Cannot exercise.. | 1.3 | 3.7 | 6.8 | 10.9 | 3.7 | 5.0 | 5.6 | 5.9 | 3.7 | 4.2 | 3.3 | 4.4 | 4.4 | 4.0 |
| Yhteensä/Total (N)..... | 237 | 241 | 237 | 211 | 688 | 106 | 126 | 183 | 738 | 686 | 196 | 1011 | 951 | 926 |
| Ruuttuvia/Missing (n)..... | 4 | 8 | 6 | 9 | 18 | 0 | 8 | 6 | 21 | 20 | 5 | 22 | 38 | 27 |
| Naiset/Females | | | | | | | | | | | | | | |
| KÄVELEE ULKONA VÄHINTÄÄN PUOLI TUNTII/WALKING OUTDOORS AT LEAST HALF AN HOUR | | | | | | | | | | | | | | |
| Päivittäin/Daily..... | 51.4 | 55.0 | 42.5 | 38.6 | 45.8 | 52.3 | 48.9 | 52.1 | 44.4 | 46.8 | 51.2 | 56.6 | 55.9 | 48.4 |
| 4-6 kertaa viikossa/4-6 times a week..... | 18.5 | 15.7 | 13.6 | 13.7 | 19.4 | 11.9 | 14.0 | 13.6 | 18.1 | 14.5 | 20.1 | .0 | .0 | 15.8 |
| 2-3 kertaa viikossa/2-3 times a week..... | 17.7 | 16.5 | 18.1 | 20.3 | 18.8 | 16.5 | 17.8 | 17.0 | 18.9 | 19.3 | 15.5 | 25.1 | 27.3 | 17.9 |
| Kerran viikossa/Once a week.. | 5.3 | 2.9 | 7.7 | 6.1 | 4.9 | 6.9 | 5.0 | 5.3 | 5.1 | 5.4 | 4.6 | 6.5 | 6.5 | 5.3 |
| 2-3 kertaa kuukaudessa/2-3 times a month..... | 2.1 | 3.3 | 3.2 | 6.1 | 2.8 | 4.7 | 3.3 | 3.1 | 3.6 | 3.3 | 2.6 | 2.9 | 2.3 | 3.3 |
| Muutaman kerran vuodessa/A few times a year or less... | 2.5 | 3.7 | 5.9 | 7.6 | 4.3 | 3.5 | 5.0 | 4.0 | 4.9 | 5.1 | 2.2 | 3.1 | 3.5 | 4.4 |
| Ei voi harrastaa liikunta/Cannot exercise.. | 2.5 | 2.9 | 9.0 | 7.6 | 4.1 | 4.1 | 6.0 | 4.9 | 5.0 | 5.4 | 3.6 | 5.8 | 4.6 | 4.9 |
| Yhteensä/Total (N)..... | 243 | 242 | 221 | 197 | 337 | 161 | 400 | 476 | 422 | 629 | 233 | 970 | 951 | 903 |
| Ruuttuvia/Missing (n)..... | 2 | 5 | 12 | 11 | 8 | 8 | 14 | 14 | 16 | 22 | 3 | 32 | 19 | 30 |

Prosentit 5-vuotiskärymittäin vakioituja
Percentages by 5-year age groups standardized

Kansanterveyslaitos/National Public Health Institute
Epidemiologian ja terveyden edistämisen osasto

Taulukko/Table 68.

| | IKÄRYHMÄ AGE GROUP | | | | SIVILLISÄÄTY MARRITAL STATUS | | | ASUMINEN LIVING WITH | | KOULLUVUOSIA SCHOOL YEARS | | VUOSI YEAR | | |
|--|-----------------------|-------|-------|-------|----------------------------------|---------------------------------|-----------------------|-------------------------|------------------------------------|------------------------------|------------------------|---------------|------|------|
| | 65-69 | 70-74 | 75-79 | 80-84 | Naimi- sissa/ Marr- ied | Naima- ton/ Eron- owed | Leski Wid- owed | Yksin Alone | Muiden kanssa With Others | 0-8 vuotta /years | 9- vuotta /years | 1993 | 1995 | 1997 |
| | % | % | % | % | % | % | % | % | % | % | % | % | % | % |
| Miehet/Males | | | | | | | | | | | | | | |
| MUUTA LIIKUNTA KUNIN KÄVELYÄ VÄHINTÄÄN PUOLI TUNNIT/OHER PHYSICAL EXERCISE THAN WALKING | | | | | | | | | | | | | | |
| Päivittäin/Daily..... | 20.7 | 22.4 | 20.9 | 24.3 | 19.8 | 28.8 | 25.0 | 26.6 | 20.6 | 22.1 | 19.4 | 23.7 | 21.6 | 21.6 |
| 4-6 kertaa viikossa/4-6 times a week..... | 12.4 | 9.6 | 5.5 | 5.6 | 9.4 | 10.2 | 10.5 | 9.6 | 9.7 | 10.2 | 8.5 | .0 | .0 | 9.7 |
| 2-3 kertaa viikossa/2-3 times a week..... | 19.4 | 21.9 | 19.4 | 13.6 | 21.4 | 11.6 | 15.9 | 13.9 | 20.8 | 19.5 | 19.3 | 22.7 | 23.1 | 19.6 |
| Kerran viikossa/Once a week.. | 14.7 | 12.3 | 9.0 | 6.8 | 13.3 | 9.2 | 8.7 | 7.7 | 13.1 | 13.3 | 9.8 | 13.1 | 11.9 | 12.2 |
| 2-3 kertaa kuukaudessa/2-3 times a month..... | 8.3 | 8.2 | 6.0 | 6.2 | 7.5 | 9.8 | 6.6 | 8.6 | 7.5 | 6.5 | 11.0 | 7.7 | 8.9 | 7.7 |
| Mutaman kerran vuodessa/A few times a year or less.... | 17.1 | 15.5 | 20.4 | 16.4 | 17.8 | 14.4 | 16.2 | 18.5 | 16.8 | 14.9 | 24.4 | 18.7 | 21.5 | 17.1 |
| Ei voi harrastaa liikunta/Cannot exercise.. | 7.4 | 10.0 | 18.9 | 27.1 | 10.9 | 16.0 | 17.1 | 15.0 | 11.6 | 13.5 | 7.6 | 14.1 | 13.0 | 12.2 |
| Yhteensä/Total (N)..... | 217 | 219 | 201 | 177 | 599 | 95 | 117 | 165 | 646 | 595 | 182 | 848 | 829 | 814 |
| Puuttuvia/Missing (n)..... | 24 | 30 | 42 | 43 | 107 | 11 | 17 | 24 | 113 | 111 | 19 | 185 | 160 | 139 |
| Naiset/Females | | | | | | | | | | | | | | |
| MUUTA LIIKUNTA KUNIN KÄVELYÄ VÄHINTÄÄN PUOLI TUNNIT/OHER PHYSICAL EXERCISE THAN WALKING | | | | | | | | | | | | | | |
| Päivittäin/Daily..... | 18.5 | 26.6 | 17.3 | 20.5 | 17.6 | 19.6 | 24.6 | 24.5 | 17.4 | 21.8 | 16.6 | 22.1 | 18.7 | 20.9 |
| 4-6 kertaa viikossa/4-6 times a week..... | 9.0 | 5.8 | 8.4 | 1.9 | 6.3 | 8.5 | 6.4 | 6.4 | 7.3 | 7.4 | 6.5 | .0 | .0 | 6.8 |
| 2-3 kertaa viikossa/2-3 times a week..... | 23.4 | 17.4 | 11.7 | 5.0 | 19.9 | 14.3 | 13.8 | 14.8 | 18.0 | 15.8 | 18.0 | 19.1 | 21.6 | 16.4 |
| Kerran viikossa/Once a week.. | 14.4 | 14.0 | 7.3 | 11.2 | 14.8 | 10.5 | 10.7 | 11.0 | 13.1 | 11.2 | 14.9 | 11.5 | 12.2 | 12.3 |
| 2-3 kertaa kuukaudessa/2-3 times a month..... | 7.2 | 5.8 | 3.9 | 5.6 | 6.1 | 4.8 | 6.1 | 5.5 | 6.3 | 5.8 | 6.3 | 5.3 | 5.4 | 5.9 |
| Mutaman kerran vuodessa/A few times a year or less.... | 18.5 | 16.4 | 20.1 | 17.4 | 21.2 | 15.7 | 16.0 | 15.2 | 21.0 | 15.5 | 25.0 | 19.0 | 23.3 | 18.0 |
| Ei voi harrastaa liikunta/Cannot exercise.. | 9.0 | 14.0 | 31.3 | 38.5 | 14.0 | 26.6 | 22.5 | 22.6 | 16.9 | 22.4 | 12.7 | 23.0 | 18.9 | 19.7 |
| Yhteensä/Total (N)..... | 222 | 207 | 179 | 161 | 297 | 130 | 340 | 394 | 372 | 529 | 208 | 780 | 793 | 769 |
| Puuttuvia/Missing (n)..... | 23 | 40 | 54 | 47 | 48 | 39 | 74 | 96 | 66 | 122 | 28 | 222 | 177 | 164 |

Prosentit 5-vuotissikäryhmittäin vakioituja
Percentages by 5-year age groups standardized

Kansanterveyslaitos/National Public Health Institute
Epidemiologian ja terveyden edistämisen osasto

ELÄKEIKÄISEN VÄESTÖN TERVEYSKÄYTTÄYTYMINEN KEVÄT 1997 - HEALTH BEHAVIOR OF THE FINNISH ELDERLY SPRING 1997

Taulukko/Table 69.

| | IKÄRYHMÄ AGE GROUP | | | | SIVILLISÄÄTY MARITAL STATUS | | | ASUMINEN LIVING WITH | | KOULUVUOSIA SCHOOL YEARS | | VUOSI YEAR | | |
|---|-----------------------|-------|-------|-------|--------------------------------|---|------------------------|-------------------------|------------------------------------|-----------------------------|--------------|---------------|------|------|
| | 65-69 | 70-74 | 75-79 | 80-84 | Naimi- sissa Married | Naima- ton/ Eron- nut Single/ Divorced | Leski- wid- owed | Yksin Alone | Muiden kanssa With Others | 0-8 /years | 9- /years | 1993 | 1995 | 1997 |
| | % | % | % | % | % | % | % | % | % | % | % | % | % | % |
| Miehet/Males | | | | | | | | | | | | | | |
| HEIJASTIMEN KÄYTTÖ VALAISEMATTOMILLA KADULLA/USE OF REFLECTOR WHEN WALKING ON UNLIT STREETS | | | | | | | | | | | | | | |
| Yleensä aina/Almost always... | 34.1 | 33.5 | 29.1 | 29.1 | 32.7 | 29.6 | 34.8 | 29.0 | 33.2 | 34.5 | 27.3 | 34.6 | 32.8 | 32.5 |
| Joskus/Sometimes..... | 27.0 | 28.3 | 19.7 | 15.6 | 26.5 | 17.3 | 21.8 | 18.0 | 26.5 | 24.0 | 28.8 | 20.7 | 22.7 | 24.9 |
| Ei koskaan/Never..... | 13.7 | 14.6 | 14.3 | 18.1 | 12.9 | 20.6 | 18.1 | 22.1 | 12.7 | 12.8 | 17.2 | 16.5 | 18.0 | 14.6 |
| Ei liiku pimeässä/Never walks on unlit street..... | 25.2 | 23.6 | 36.8 | 37.2 | 27.9 | 32.5 | 25.2 | 30.8 | 27.6 | 28.7 | 26.7 | 28.1 | 26.4 | 28.1 |
| Yhteensä/Total (N)..... | 226 | 233 | 223 | 199 | 659 | 96 | 121 | 172 | 704 | 648 | 193 | 964 | 924 | 881 |
| Puuttuvia/Missing (n)..... | 15 | 16 | 20 | 21 | 47 | 10 | 13 | 17 | 55 | 58 | 8 | 69 | 65 | 72 |
| Naiset/Females | | | | | | | | | | | | | | |
| HEIJASTIMEN KÄYTTÖ VALAISEMATTOMILLA KADULLA/USE OF REFLECTOR WHEN WALKING ON UNLIT STREETS | | | | | | | | | | | | | | |
| Yleensä aina/Almost always... | 42.9 | 42.7 | 38.6 | 37.1 | 42.5 | 36.3 | 41.4 | 39.9 | 42.5 | 43.1 | 36.0 | 40.9 | 44.6 | 40.9 |
| Joskus/Sometimes..... | 22.7 | 14.7 | 10.2 | 7.7 | 17.7 | 15.9 | 12.4 | 13.5 | 16.7 | 12.9 | 21.7 | 12.6 | 11.2 | 15.2 |
| Ei koskaan/Never..... | 8.0 | 9.5 | 7.4 | 8.2 | 8.3 | 12.1 | 6.6 | 8.4 | 7.7 | 8.2 | 9.1 | 10.2 | 8.3 | 8.3 |
| Ei liiku pimeässä/Never walks on unlit street..... | 26.5 | 33.2 | 43.7 | 46.9 | 31.5 | 35.8 | 39.6 | 38.2 | 33.2 | 35.8 | 33.3 | 36.3 | 35.8 | 35.6 |
| Yhteensä/Total (N)..... | 238 | 232 | 215 | 194 | 323 | 160 | 392 | 465 | 409 | 616 | 225 | 931 | 922 | 879 |
| Puuttuvia/Missing (n)..... | 7 | 15 | 18 | 14 | 22 | 9 | 22 | 25 | 29 | 35 | 11 | 71 | 48 | 54 |

Prosentit 5-vuotiskärymittäin vakioituja
Percentages by 5-year age groups standardized

Kansanterveyslaitos/National Public Health Institute
Epidemiologian ja terveyden edistämisen osasto

ELÄKEIKÄISEN VÄESTÖN TERVEYSKÄYTTÄYTYMINEN KEVÄT 1997 - HEALTH BEHAVIOR OF THE FINNISH ELDERLY SPRING 1997

Taulukko/Table 70.

| | IKÄRYHMÄ AGE GROUP | | | | SIVILLISÄÄTY MARITAL STATUS | | | ASUMINEN LIVING WITH | | KOULUVUOSIA SCHOOL YEARS | | VUOSI YEAR | | |
|---|-----------------------|-------|-------|-------|---------------------------------|---------------------------------|-----------------------|-------------------------|------------------------------------|-----------------------------|------------------------|---------------|------|------|
| | 65-69 | 70-74 | 75-79 | 80-84 | Naimi- sissa Marr- ied | Naima- ton/ Eron- owed | Leski Wid- owed | Yksin Alone | Muiden kanssa With Others | 0-8 vuotta /years | 9- vuotta /years | 1993 | 1995 | 1997 |
| | % | % | % | % | % | % | % | % | % | % | % | % | % | % |
| Miehet/Males | | | | | | | | | | | | | | |
| LIIKUNNIA KOSKEVA LÄÄKÄRIN KEHOITUS/DOCTORS ADVICE RELATING TO PHYSICAL EXERCISE | | | | | | | | | | | | | | |
| Kehottanut lisäämään liikuntaa/Advised to take more exercise..... | 21.0 | 27.9 | 23.1 | 24.3 | 23.6 | 26.7 | 22.2 | 23.5 | 23.8 | 26.2 | 18.0 | 21.3 | 23.9 | 23.8 |
| Keh. vähentämään liikuntaa/Advised to take less exercise..... | .0 | .4 | .5 | 1.6 | .4 | .0 | 1.1 | .6 | .3 | .3 | .6 | .6 | .9 | .4 |
| Ei ole ollut puhetta/Have not discussed the matter..... | 79.0 | 71.7 | 76.4 | 74.1 | 76.0 | 73.3 | 76.8 | 75.9 | 75.8 | 73.5 | 81.4 | 78.2 | 75.1 | 75.8 |
| Yhteensä/Total (N)..... | 219 | 226 | 208 | 189 | 627 | 95 | 115 | 166 | 672 | 623 | 182 | 876 | 861 | 842 |
| Puuttuvia/Missing (n)..... | 22 | 23 | 35 | 31 | 79 | 11 | 19 | 23 | 87 | 83 | 19 | 157 | 128 | 111 |
| Naiset/Females | | | | | | | | | | | | | | |
| LIIKUNNIA KOSKEVA LÄÄKÄRIN KEHOITUS/DOCTORS ADVICE RELATING TO PHYSICAL EXERCISE | | | | | | | | | | | | | | |
| Kehottanut lisäämään liikuntaa/Advised to take more exercise..... | 27.6 | 25.6 | 23.6 | 22.9 | 23.6 | 28.5 | 25.6 | 25.9 | 24.5 | 25.2 | 25.0 | 20.7 | 23.5 | 25.3 |
| Keh. vähentämään liikuntaa/Advised to take less exercise..... | .5 | .5 | .5 | .6 | .2 | .0 | .9 | .8 | .2 | .7 | .0 | .7 | 1.3 | .5 |
| Ei ole ollut puhetta/Have not discussed the matter..... | 72.0 | 74.0 | 75.9 | 76.6 | 76.1 | 71.5 | 73.5 | 73.3 | 75.3 | 74.1 | 75.0 | 78.6 | 75.2 | 74.2 |
| Yhteensä/Total (N)..... | 214 | 215 | 199 | 175 | 298 | 141 | 361 | 427 | 372 | 566 | 203 | 840 | 847 | 803 |
| Puuttuvia/Missing (n)..... | 31 | 32 | 34 | 33 | 47 | 28 | 53 | 63 | 66 | 85 | 33 | 162 | 123 | 130 |

Prosentit 5-vuotiskärymittäin vakioituja
Percentages by 5-year age groups standardized

Kansanterveyslaitos/National Public Health Institute
Epidemiologian ja terveyden edistämisen osasto

ELÄKEIKÄISEN VÄESTÖN TERVEYSKÄYTTÄYMINEN KEVÄT 1997 - HEALTH BEHAVIOR OF THE FINNISH ELDERLY SPRING 1997

Taulukko/Table 71.

| | IKÄRYHMÄ GROUP | | | AGE CIVILISÄÄTY MARRITAL STATUS | | | ASUMINEN LIVING WITH | | KOULUVUOSIA SCHOOL YEARS | | VUOSI YEAR | | | |
|---|-------------------|-------|-------|------------------------------------|---------------------------------|---|-------------------------|----------------|------------------------------------|-------------------------|------------------------|------|------|------|
| | 65-69 | 70-74 | 75-79 | 80-84 | Naimi- sissa Marr- ied | Naima- ton/ Eron- nut Single/ Divorced | Leski Wid- owed | Yksin Alone | Muiden kanssa With Others | 0-8 vuotta /years | 9- vuotta /years | 1993 | 1995 | 1997 |
| | % | % | % | % | % | % | % | % | % | % | % | % | % | % |
| Miehet/Males | | | | | | | | | | | | | | |
| KYKY KULKEA FORJAITA/ABILITY TO NEGOTIATE STAIRS? | | | | | | | | | | | | | | |
| Ei edes autettuna/No, not even with help..... | 1.3 | 2.5 | 3.4 | 3.5 | 1.7 | 6.1 | 1.7 | 4.0 | 1.9 | 2.3 | 1.4 | 3.9 | 2.4 | 2.3 |
| Jonkun auttamana/Yes, if somebody helps..... | 1.3 | 2.5 | 2.6 | 8.5 | 2.0 | 5.9 | 3.2 | 4.8 | 2.2 | 3.0 | 1.2 | 3.1 | 2.8 | 2.6 |
| Yksin, mutta se on hankalaa/Alone, but it is difficult..... | 9.4 | 17.2 | 24.8 | 28.9 | 15.9 | 18.4 | 19.1 | 18.6 | 16.0 | 17.7 | 13.8 | 16.0 | 15.1 | 16.6 |
| Ilman vaikeuksia/ Without difficulties..... | 88.0 | 77.8 | 69.2 | 59.2 | 80.3 | 69.6 | 76.0 | 72.6 | 79.9 | 77.1 | 83.6 | 77.0 | 79.8 | 78.5 |
| Yhteensä/Total (N)..... | 234 | 239 | 234 | 201 | 681 | 100 | 124 | 175 | 731 | 669 | 198 | 917 | 907 | 908 |
| Puuttuvia/Missing (n)..... | 7 | 10 | 9 | 19 | 25 | 6 | 10 | 14 | 28 | 37 | 3 | 116 | 82 | 45 |
| Naiset/Females | | | | | | | | | | | | | | |
| KYKY KULKEA FORJAITA/ABILITY TO NEGOTIATE STAIRS? | | | | | | | | | | | | | | |
| Ei edes autettuna/No, not even with help..... | .9 | 1.7 | 4.3 | 3.1 | .5 | 3.2 | 3.5 | 3.8 | .6 | 2.8 | 1.2 | 5.8 | 3.0 | 2.2 |
| Jonkun auttamana/Yes, if somebody helps..... | .4 | 1.3 | 6.2 | 11.5 | 2.2 | 3.1 | 5.5 | 4.2 | 3.0 | 4.3 | 2.2 | 5.7 | 5.1 | 3.7 |
| Yksin, mutta se on hankalaa/Alone, but it is difficult..... | 12.9 | 21.6 | 29.7 | 36.1 | 20.7 | 23.6 | 24.8 | 23.6 | 22.4 | 24.7 | 18.7 | 18.3 | 17.3 | 22.9 |
| Ilman vaikeuksia/ Without difficulties..... | 85.8 | 75.4 | 59.8 | 49.2 | 76.6 | 70.1 | 66.2 | 68.4 | 74.1 | 68.2 | 77.9 | 70.2 | 74.6 | 71.1 |
| Yhteensä/Total (N)..... | 233 | 236 | 209 | 191 | 324 | 152 | 391 | 459 | 406 | 605 | 230 | 901 | 888 | 869 |
| Puuttuvia/Missing (n)..... | 12 | 11 | 24 | 17 | 21 | 17 | 23 | 31 | 32 | 46 | 6 | 101 | 82 | 64 |

Prosentit 5-vuotiskärymittain vakioituja
Percentages by 5-year age groups standardized

Kansanterveyslaitos/National Public Health Institute
Epidemiologian ja terveyden edistämisen osasto

Taulukko/Table 72.

| | IKÄRYHMÄ AGE GROUP | | | | SIVILLISÄÄTY MARITAL STATUS | | | ASUMINEN LIVING WITH | | KOULUVUOSIA SCHOOL YEARS | | VUOSI YEAR | | |
|--|-----------------------|-------|-------|-------|---------------------------------|---|------------------------|-------------------------|------------------------------------|-----------------------------|------------------------|---------------|------|------|
| | 65-69 | 70-74 | 75-79 | 80-84 | Naimi- sissa Marr- ied | Naima- ton/ Eron- nut Single/ Divorced | Leski- wid- owed | Yksin Alone | Muiden kanssa With Others | 0-8 vuotta /years | 9- vuotta /years | 1993 | 1995 | 1997 |
| | % | % | % | % | % | % | % | % | % | % | % | % | % | % |
| Miehet/Males | | | | | | | | | | | | | | |
| KYKY ASIOIDA KODIN ULKOPUOLELLA/ ABILITY TO HANDLE MATTERS OUTSIDE HOME | | | | | | | | | | | | | | |
| Ei edes autettuna/No, not even with help..... | .9 | 2.9 | 5.3 | 5.7 | 2.7 | 5.0 | 1.0 | 2.8 | 2.8 | 3.1 | 1.1 | . | . | 2.8 |
| Kykenee autettuna/Yes, if somebody helps..... | 1.7 | 3.8 | 3.9 | 12.4 | 2.6 | 7.8 | 7.9 | 7.1 | 3.1 | 4.1 | 2.5 | . | . | 3.8 |
| Kykenee yksin mutta vaikeuksia/Alone, but it is difficult..... | 5.6 | 7.6 | 11.8 | 12.9 | 7.0 | 12.1 | 11.3 | 14.0 | 6.8 | 9.0 | 6.5 | . | . | 8.1 |
| Kykenee vaikeuksista/Without difficulties..... | 91.8 | 85.7 | 78.9 | 69.1 | 87.7 | 75.1 | 79.8 | 76.1 | 87.3 | 83.8 | 89.9 | . | . | 85.3 |
| Yhteensä/Total (N)..... | 232 | 238 | 228 | 194 | 669 | 97 | 123 | 172 | 718 | 655 | 197 | | | 892 |
| Puuttuvia/Missing (n)..... | 9 | 11 | 15 | 26 | 37 | 9 | 11 | 17 | 41 | 51 | 4 | | | 61 |
| Naiset/Females | | | | | | | | | | | | | | |
| KYKY ASIOIDA KODIN ULKOPUOLELLA/ ABILITY TO HANDLE MATTERS OUTSIDE HOME | | | | | | | | | | | | | | |
| Ei edes autettuna/No, not even with help..... | .9 | 2.2 | 4.7 | 5.0 | 1.2 | 1.9 | 4.7 | 3.7 | 1.9 | 3.2 | 2.0 | . | . | 2.8 |
| Kykenee autettuna/Yes, if somebody helps..... | 2.2 | 5.7 | 13.3 | 22.7 | 5.6 | 9.7 | 11.8 | 9.6 | 8.0 | 10.7 | 3.7 | . | . | 8.9 |
| Kykenee yksin mutta vaikeuksia/Alone, but it is difficult..... | 4.3 | 5.3 | 15.2 | 16.6 | 7.8 | 9.2 | 10.0 | 9.4 | 8.5 | 10.3 | 5.6 | . | . | 8.9 |
| Kykenee vaikeuksista/Without difficulties..... | 92.7 | 86.8 | 66.8 | 55.8 | 85.5 | 79.2 | 73.6 | 77.3 | 81.6 | 75.7 | 88.8 | . | . | 79.4 |
| Yhteensä/Total (N)..... | 232 | 227 | 211 | 181 | 319 | 151 | 380 | 447 | 401 | 591 | 225 | | | 851 |
| Puuttuvia/Missing (n)..... | 13 | 20 | 22 | 27 | 26 | 18 | 34 | 43 | 37 | 60 | 11 | | | 82 |

Prosentit 5-vuotiskärymittäin vakioituja
Percentages by 5-year age groups standardized

Kansanterveyslaitos/National Public Health Institute
Epidemiologian ja terveyden edistämisen osasto

ELÄKEIKÄISEN VÄESTÖN TERVEYSKÄYTTÄYTYMINEN KEVÄT 1997 - HEALTH BEHAVIOR OF THE FINNISH ELDERLY SPRING 1997

Taulukko/Table 73.

| | IKÄRYHMÄ AGE GROUP | | | | SIVILLISÄÄTY MARITAL STATUS | | | ASUMINEN LIVING WITH | | KOULUVUOSIA SCHOOL YEARS | | VUOSI YEAR | | |
|---|-----------------------|-------|-------|-------|----------------------------------|---|-----------------------|-------------------------|------------------------------------|-----------------------------|------------------------|---------------|------|------|
| | 65-69 | 70-74 | 75-79 | 80-84 | Naimi- sissa/ Marr- ied | Naima- ton/ Eron- nut Single/ Divorced | Leski Wid- owed | Yksin Alone | Muiden kanssa With Others | 0-8 vuotta /years | 9- vuotta /years | 1993 | 1995 | 1997 |
| | % | % | % | % | % | % | % | % | % | % | % | % | % | % |
| Miehet/Males | | | | | | | | | | | | | | |
| KYKY LIIKKUA ULKONA/ABILITY TO WALK | | | | | | | | | | | | | | |
| Ei edes autettuna/No, not even with help..... | 1.4 | 1.8 | 3.7 | 4.3 | 2.2 | 3.9 | .5 | 2.1 | 2.3 | 2.4 | 1.1 | 3.1 | 1.9 | 2.2 |
| Jonkun auttamana/Yes, if somebody helps..... | 1.4 | 2.2 | 2.8 | 4.8 | 2.1 | 2.6 | 3.2 | 2.7 | 2.2 | 2.6 | 1.4 | 3.6 | 2.6 | 2.2 |
| Yksin, mutta se on hankalaa/Alone, but it is difficult..... | 5.9 | 7.6 | 13.4 | 18.3 | 7.4 | 15.2 | 14.2 | 14.3 | 8.0 | 9.4 | 8.9 | 13.3 | 12.3 | 9.1 |
| Kyllä ilman vaikeuksia/ Yes, without difficulties..... | 91.3 | 88.3 | 80.2 | 72.6 | 88.3 | 78.4 | 82.1 | 81.0 | 87.6 | 85.5 | 88.6 | 80.1 | 83.2 | 86.5 |
| Yhteensä/Total (N)..... | 219 | 223 | 217 | 186 | 631 | 95 | 116 | 161 | 682 | 621 | 189 | 953 | 942 | 845 |
| Ruuttuvia/Missing (n)..... | 22 | 26 | 26 | 34 | 75 | 11 | 18 | 28 | 77 | 85 | 12 | 80 | 47 | 108 |
| Naiset/Females | | | | | | | | | | | | | | |
| KYKY LIIKKUA ULKONA/ABILITY TO WALK | | | | | | | | | | | | | | |
| Ei edes autettuna/No, not even with help..... | .9 | .9 | 2.5 | 1.7 | .9 | 2.1 | 1.6 | 1.9 | .9 | 1.3 | 1.8 | 4.8 | 1.5 | 1.4 |
| Jonkun auttamana/Yes, if somebody helps..... | .9 | 1.8 | 10.2 | 18.2 | 3.2 | 3.9 | 9.5 | 6.6 | 5.3 | 6.6 | 4.2 | 5.9 | 4.7 | 6.0 |
| Yksin, mutta se on hankalaa/Alone, but it is difficult..... | 6.9 | 10.6 | 14.2 | 23.3 | 10.2 | 11.9 | 14.3 | 13.4 | 11.1 | 14.5 | 6.8 | 13.4 | 16.0 | 12.2 |
| Kyllä ilman vaikeuksia/ Yes, without difficulties..... | 91.3 | 86.6 | 73.1 | 56.8 | 85.7 | 82.1 | 74.6 | 78.2 | 82.7 | 77.6 | 87.2 | 75.9 | 77.9 | 80.4 |
| Yhteensä/Total (N)..... | 218 | 217 | 197 | 176 | 298 | 139 | 369 | 429 | 376 | 560 | 214 | 920 | 920 | 808 |
| Ruuttuvia/Missing (n)..... | 27 | 30 | 36 | 32 | 47 | 30 | 45 | 61 | 62 | 91 | 22 | 82 | 50 | 125 |

Prosentit 5-vuotiskärymittäin vakioituja
Percentages by 5-year age groups standardized

Kansanterveyslaitos/National Public Health Institute
Epidemiologian ja terveyden edistämisen osasto

ELÄKETIKÄISEN VÄESTÖN TERVEYSKÄYTTÄYTYMINEN KEVÄT 1997 - HEALTH BEHAVIOR OF THE FINNISH ELDERLY SPRING 1997

Taulukko/Table 74.

| | IKÄRYHMÄ AGE GROUP | | | | SIVILISÄÄTY MARITAL STATUS | | | ASUMINEN LIVING WITH | | KOULUVUOSIA SCHOOL YEARS | | VOOSI YEAR |
|--|-----------------------|-------|-------|-------|---------------------------------|---|-----------------------|-------------------------|------------------------------------|-----------------------------|------------------------|---------------|
| | 65-69 | 70-74 | 75-79 | 80-84 | Naimi- sissa Marr- ied | Naima- ton/ Eron- nut Single/ divorced | Leski Wid- owed | Yksin Alone | Muiden kanssa With Others | 0-8 vuotta /years | 9- vuotta /years | 1997 |
| | % | % | % | % | % | % | % | % | % | % | % | % |
| Miehet/Males | | | | | | | | | | | | |
| KYKY KANTAA PAINAVIA TAVAROITA/ABILITY TO CARRY HEAVY THINGS | | | | | | | | | | | | |
| Ei edes autettuna/No, not even with help..... | 3.9 | 8.4 | 14.0 | 20.8 | 7.7 | 12.1 | 13.5 | 12.0 | 8.2 | 9.5 | 5.3 | 8.8 |
| Jonkun auttamana/Yes, if somebody helps..... | 1.7 | 3.4 | 6.1 | 5.0 | 2.6 | 4.9 | 7.1 | 6.5 | 2.7 | 3.8 | 2.1 | 3.4 |
| Yksin, mutta se on hankalaa/Alone, but it is difficult..... | 6.9 | 11.0 | 15.7 | 17.8 | 11.1 | 11.0 | 9.6 | 11.2 | 10.8 | 11.6 | 9.2 | 10.9 |
| Ilman vaikeuksia/Without difficulties..... | 87.6 | 77.2 | 64.2 | 56.4 | 78.6 | 72.0 | 69.8 | 70.3 | 78.3 | 75.1 | 83.5 | 76.9 |
| Yhteensä/Total (N)..... | 233 | 237 | 229 | 202 | 675 | 98 | 125 | 173 | 726 | 665 | 196 | 901 |
| Ruuttuvia/Missing (n)..... | 8 | 12 | 14 | 18 | 31 | 8 | 9 | 16 | 33 | 41 | 5 | 52 |
| Naiset/Females | | | | | | | | | | | | |
| KYKY KANTAA PAINAVIA TAVAROITA/ABILITY TO CARRY HEAVY THINGS | | | | | | | | | | | | |
| Ei edes autettuna/No, not even with help..... | 5.1 | 8.2 | 26.7 | 33.9 | 8.3 | 15.7 | 21.7 | 18.9 | 11.4 | 17.6 | 9.8 | 15.2 |
| Jonkun auttamana/Yes, if somebody helps..... | 1.7 | 6.1 | 7.3 | 14.1 | 4.0 | 8.8 | 7.1 | 7.5 | 4.8 | 7.3 | 3.3 | 6.1 |
| Yksin, mutta se on hankalaa/Alone, but it is difficult..... | 17.1 | 17.3 | 18.9 | 21.5 | 20.3 | 15.4 | 17.4 | 16.7 | 19.8 | 18.0 | 17.5 | 18.2 |
| Ilman vaikeuksia/Without difficulties..... | 76.1 | 68.4 | 47.1 | 30.5 | 67.3 | 60.2 | 53.8 | 56.9 | 64.0 | 57.0 | 69.3 | 60.5 |
| Yhteensä/Total (N)..... | 234 | 231 | 206 | 177 | 325 | 145 | 377 | 442 | 405 | 590 | 224 | 848 |
| Ruuttuvia/Missing (n)..... | 11 | 16 | 27 | 31 | 20 | 24 | 37 | 48 | 33 | 61 | 12 | 85 |

Prosentit 5-vuotisikäryhmittäin vakioituja
Percentages by 5-year age groups standardized

Kansanterveyslaitos/National Public Health Institute
Epidemiologian ja terveyden edistämisen osasto

Taulukko/Table 75.

| | IKÄRYHMÄ AGE GROUP | | | | SIVILLISÄÄTY MARITAL STATUS | | | ASMINEN LIVING WITH | | KOULUVUOSIA SCHOOL YEARS | | VOUSSI YEAR |
|---|-----------------------|-------|-------|-------|---------------------------------|---|-----------------------|------------------------|------------------------------------|-----------------------------|------------------------|----------------|
| | 65-69 | 70-74 | 75-79 | 80-84 | Naimi- sissa Mar- ried | Naima- ton/ Eron- nut Single/ divorced | Leski Wid- owed | Yksin Alone | Muiden kanssa With Others | 0-8 vuotta /years | 9- vuotta /years | 1997 |
| | % | % | % | % | % | % | % | % | % | % | % | % |
| Miehet/Males | | | | | | | | | | | | |
| KYKY VALMISTAA RUOKAA/ABILITY TO COOK | | | | | | | | | | | | |
| Ei edes autettuna/No, not even with help..... | 3.2 | 4.7 | 13.7 | 21.3 | 6.6 | 9.4 | 8.9 | 7.8 | 7.2 | 8.4 | 3.3 | 7.3 |
| Jonkun auttavana/Yes, if somebody helps..... | 5.9 | 7.9 | 9.8 | 12.6 | 9.0 | 3.5 | 5.7 | 4.1 | 8.8 | 7.9 | 8.0 | 7.9 |
| Yksin, mutta se on hankalaa/Alone, but it is difficult..... | 4.6 | 9.3 | 9.8 | 13.2 | 7.5 | 8.0 | 9.6 | 9.8 | 7.3 | 8.8 | 4.6 | 7.8 |
| Ilman vaikeuksia/Without difficulties..... | 86.3 | 78.1 | 66.7 | 52.9 | 76.9 | 79.1 | 75.8 | 78.3 | 76.7 | 74.8 | 84.1 | 77.1 |
| Yhteensä/Total (N)..... | 219 | 215 | 204 | 174 | 592 | 97 | 121 | 170 | 640 | 600 | 183 | 812 |
| Puuttuvia/Missing (n)..... | 22 | 34 | 39 | 46 | 114 | 9 | 13 | 19 | 119 | 106 | 18 | 141 |
| Naiset/Females | | | | | | | | | | | | |
| KYKY VALMISTAA RUOKAA/ABILITY TO COOK | | | | | | | | | | | | |
| Ei edes autettuna/No, not even with help..... | 1.7 | 2.1 | 5.0 | 10.2 | 2.4 | 3.0 | 5.9 | 4.4 | 3.6 | 4.4 | 2.6 | 4.0 |
| Jonkun auttavana/Yes, if somebody helps..... | 4 | 9 | 4.5 | 6.1 | 2.5 | 2.3 | 2.4 | 2.0 | 2.6 | 2.8 | 1.2 | 2.4 |
| Yksin, mutta se on hankalaa/Alone, but it is difficult..... | 1.7 | 6.8 | 7.7 | 16.2 | 4.8 | 7.3 | 8.9 | 7.9 | 6.0 | 8.2 | 4.4 | 6.9 |
| Ilman vaikeuksia/Without difficulties..... | 96.2 | 90.2 | 82.7 | 67.5 | 90.3 | 87.4 | 82.8 | 85.7 | 87.8 | 84.6 | 91.8 | 86.7 |
| Yhteensä/Total (N)..... | 235 | 235 | 220 | 197 | 333 | 158 | 394 | 466 | 418 | 617 | 232 | 887 |
| Puuttuvia/Missing (n)..... | 10 | 12 | 13 | 11 | 12 | 11 | 20 | 24 | 20 | 34 | 4 | 46 |

Prosentit 5-vuotiskärymittäin vakioituja
Percentages by 5-year age groups standardized

Kansanterveyslaitos/National Public Health Institute
Epidemiologian ja terveyden edistämisen osasto

ELÄKEIKÄISEN VÄESTÖN TERVEYSKÄYTTÄYTYMINEN KEVÄT 1997 - HEALTH BEHAVIOR OF THE FINNISH ELDERLY SPRING 1997

Taulukko/Table 76.

| | IKÄRYHMÄ GROUP | | | AGE SIVILLISÄÄTY MARRITAL STATUS | | | | ASUMINEN LIVING WITH | | KOULUVUOSIA SCHOOL YEARS | | VUOSI YEAR | | |
|---|-------------------|-------|-------|-------------------------------------|---------------------------------|---|------------------------|-------------------------|------------------------------------|-----------------------------|------------------------|---------------|------|------|
| | 65-69 | 70-74 | 75-79 | 80-84 | Naimi- sissa Marr- ied | Naima- ton/ Eron- nut Single/ Divorced | Leski- wid- owed | Yksin Alone | Muiden kanssa With Others | 0-8 vuotta /years | 9- vuotta /years | 1993 | 1995 | 1997 |
| | % | % | % | % | % | % | % | % | % | % | % | % | % | % |
| Miehet/Males | | | | | | | | | | | | | | |
| KYKY SYÖDÄ/ABILITY TO EAT | | | | | | | | | | | | | | |
| Ei edes autettuna/No, not even with help..... | .4 | 2.1 | 3.5 | 1.5 | 1.5 | 3.7 | .0 | 2.6 | 1.4 | 1.9 | .2 | 2.7 | 1.6 | 1.6 |
| Jonkun auttamana/Yes, if somebody helps..... | .4 | 1.7 | .9 | 1.5 | .8 | 2.4 | .7 | 1.7 | .9 | 1.1 | .8 | 2.2 | 1.1 | 1.0 |
| Yksin, mutta se on hankalaa/Alone, but it is difficult..... | .0 | 1.7 | 4.8 | 7.9 | 2.1 | 1.0 | 4.4 | 2.8 | 2.1 | 2.6 | .8 | 4.0 | 3.6 | 2.2 |
| Ilman vaikeuksia/ Without difficulties..... | 99.1 | 94.5 | 90.9 | 89.2 | 95.6 | 92.9 | 94.8 | 92.9 | 95.6 | 94.4 | 98.2 | 91.1 | 93.7 | 95.2 |
| Yhteensä/Total (N)..... | 229 | 236 | 230 | 203 | 670 | 100 | 124 | 176 | 719 | 660 | 198 | 921 | 903 | 898 |
| Puuttuvia/Missing (n)..... | 12 | 13 | 13 | 17 | 36 | 6 | 10 | 13 | 40 | 46 | 3 | 112 | 86 | 55 |
| Naiset/Females | | | | | | | | | | | | | | |
| KYKY SYÖDÄ/ABILITY TO EAT | | | | | | | | | | | | | | |
| Ei edes autettuna/No, not even with help..... | .8 | 1.3 | 3.6 | 2.0 | .8 | 1.8 | 2.7 | 2.7 | .9 | 1.9 | 1.4 | 3.7 | .4 | 1.8 |
| Jonkun auttamana/Yes, if somebody helps..... | .4 | .4 | .9 | 2.5 | .7 | .7 | 1.1 | 1.2 | .4 | .7 | .8 | 2.0 | .8 | .9 |
| Yksin, mutta se on hankalaa/Alone, but it is difficult..... | .8 | 2.1 | 1.8 | 6.1 | 2.0 | .5 | 3.3 | 2.1 | 2.5 | 2.5 | 1.9 | 4.0 | 3.4 | 2.3 |
| Ilman vaikeuksia/ Without difficulties..... | 97.9 | 96.2 | 93.7 | 89.4 | 96.5 | 97.0 | 92.8 | 94.1 | 96.2 | 94.9 | 96.0 | 90.3 | 95.4 | 95.1 |
| Yhteensä/Total (N)..... | 237 | 238 | 223 | 198 | 331 | 161 | 402 | 475 | 417 | 626 | 231 | 912 | 890 | 896 |
| Puuttuvia/Missing (n)..... | 8 | 9 | 10 | 10 | 14 | 8 | 12 | 15 | 21 | 25 | 5 | 90 | 80 | 37 |

Prosentit 5-vuotiskärymittain vakioituja
Percentages by 5-year age groups standardized

Kansanterveyslaitos/National Public Health Institute
Epidemiologian ja terveyden edistämisen osasto

ELÄKEIKÄISEN VÄESTÖN TERVEYSKÄYTTÄYMINEN KEVÄT 1997 - HEALTH BEHAVIOR OF THE FINNISH ELDERLY SPRING 1997

Taulukko/Table 77.

| | IKÄRYHMÄ AGE GROUP | | | | SIVILLISÄÄTY MARITAL STATUS | | | ASUMINEN LIVING WITH | | KOULUVUOSIA SCHOOL YEARS | | VUOSI YEAR | | |
|---|-----------------------|-------|-------|-------|---------------------------------|---|-----------------------|-------------------------|------------------------------------|-----------------------------|--------------|---------------|------|------|
| | 65-69 | 70-74 | 75-79 | 80-84 | Naimi- sissa Marr- ied | Naima- ton/ Eron- nut Single/ Divorced | Leski Wid- owed | Yksin Alone | Muiden kanssa With Others | 0-8 /years | 9- /years | 1993 | 1995 | 1997 |
| | % | % | % | % | % | % | % | % | % | % | % | % | % | % |
| Miehet/Males | | | | | | | | | | | | | | |
| KYKY PESEYTYÄ JA KYLPEÄ/ABILITY TO WASH ONESELF | | | | | | | | | | | | | | |
| Ei edes autettuna/No, not even with help..... | .4 | 2.1 | 4.3 | 3.5 | 2.0 | 3.3 | .5 | 2.6 | 1.8 | 2.3 | .8 | 3.3 | 2.2 | 2.0 |
| Jonkun auttamana/Yes, if somebody helps..... | 1.7 | 3.4 | 6.4 | 11.1 | 3.1 | 6.7 | 8.1 | 6.6 | 3.6 | 4.3 | 2.7 | 5.5 | 4.2 | 4.1 |
| Yksin, mutta se on hankalaa/Alone, but it is difficult..... | 1.7 | 3.0 | 6.0 | 9.5 | 3.7 | .6 | 7.5 | 4.0 | 3.7 | 4.3 | 1.8 | 5.6 | 5.6 | 3.7 |
| Ilman vaikeuksia/ Without difficulties..... | 96.1 | 91.4 | 83.3 | 75.9 | 91.2 | 89.4 | 83.9 | 86.8 | 90.9 | 89.2 | 94.7 | 85.6 | 87.9 | 90.2 |
| Yhteensä/Total (N)..... | 230 | 233 | 233 | 199 | 671 | 99 | 122 | 174 | 719 | 663 | 193 | 952 | 939 | 895 |
| Puuttuvia/Missing (n)..... | 11 | 16 | 10 | 21 | 35 | 7 | 12 | 15 | 40 | 43 | 8 | 81 | 50 | 58 |
| Naiset/Females | | | | | | | | | | | | | | |
| KYKY PESEYTYÄ JA KYLPEÄ/ABILITY TO WASH ONESELF | | | | | | | | | | | | | | |
| Ei edes autettuna/No, not even with help..... | .8 | 1.3 | 2.7 | 3.0 | 1.3 | 1.7 | 2.2 | 2.4 | 1.1 | 2.0 | 1.0 | 5.0 | 1.3 | 1.8 |
| Jonkun auttamana/Yes, if somebody helps..... | 1.7 | 2.6 | 8.1 | 15.2 | 2.9 | 5.6 | 8.3 | 6.1 | 5.0 | 5.6 | 4.7 | 6.7 | 5.6 | 5.6 |
| Yksin, mutta se on hankalaa/Alone, but it is difficult..... | 2.1 | 3.4 | 5.0 | 10.7 | 2.9 | 3.4 | 6.7 | 6.0 | 3.1 | 5.7 | 1.9 | 7.1 | 6.4 | 4.6 |
| Ilman vaikeuksia/ Without difficulties..... | 95.3 | 92.7 | 84.2 | 71.1 | 92.9 | 89.3 | 82.9 | 85.5 | 90.8 | 86.6 | 92.4 | 81.2 | 86.7 | 88.1 |
| Yhteensä/Total (N)..... | 236 | 233 | 221 | 197 | 332 | 158 | 395 | 465 | 418 | 620 | 230 | 931 | 925 | 887 |
| Puuttuvia/Missing (n)..... | 9 | 14 | 12 | 11 | 13 | 11 | 19 | 25 | 20 | 31 | 6 | 71 | 45 | 46 |

Prosentit 5-vuotisikäryhmittäin vakioituja
Percentages by 5-year age groups standardized

Kansanterveyslaitos/National Public Health Institute
Epidemiologian ja terveyden edistämisen osasto

ELÄKEIKÄISEN VÄESTÖN TERVEYSKÄYTTÄYTYMINEN KEVÄT 1997 - HEALTH BEHAVIOR OF THE FINNISH ELDERLY SPRING 1997

Taulukko/Table 78.

| | IKÄRYHMÄ GROUP | | | AGE SIVIILISÄÄTY MARRITAL STATUS | | | | ASUMINEN LIVING WITH | | KOLUVUOSTIA SCHOOL YEARS | | VUOSI YEAR | | |
|---|-------------------|-------|-------|-------------------------------------|---------------------------------|---|-----------------------|-------------------------|------------------------------------|-----------------------------|------------------------|---------------|------|------|
| | 65-69 | 70-74 | 75-79 | 80-84 | Naimi- sissa Marr- ied | Naima- ton/ Eron- nut Single/ Divorced | Leski Wid- owed | Yksin Alone | Muiden kanssa With Others | 0-8 vuotta /years | 9- vuotta /years | 1993 | 1995 | 1997 |
| | % | % | % | % | % | % | % | % | % | % | % | % | % | % |
| Miehet/Males | | | | | | | | | | | | | | |
| KYKY PUKUTUA JA RIISUNUTUA/ABILITY TO DRESS AND UNDRRESS ONESELF? | | | | | | | | | | | | | | |
| Ei edes autettuna/No, not even with help..... | .4 | 1.7 | 4.2 | 1.4 | 1.4 | 3.9 | .7 | 2.7 | 1.4 | 1.9 | .3 | 2.8 | 1.9 | 1.6 |
| Jonkun auttamana/Yes, if somebody helps..... | .4 | 2.1 | 2.1 | 3.4 | 1.4 | 2.8 | 1.2 | 2.1 | 1.4 | 2.0 | .5 | 4.5 | 3.0 | 1.6 |
| Yksin, mutta se on hankalaa/Alone, but it is difficult..... | 3.4 | 3.8 | 8.5 | 15.0 | 5.7 | 3.9 | 7.7 | 5.9 | 5.7 | 6.5 | 2.9 | 7.0 | 6.4 | 5.7 |
| Ilman vaikeuksia/ Without difficulties..... | 95.7 | 92.4 | 85.2 | 80.2 | 91.5 | 89.4 | 90.3 | 89.2 | 91.5 | 89.6 | 96.2 | 85.8 | 88.6 | 91.1 |
| Yhteensä/Total (N)..... | 233 | 238 | 236 | 207 | 684 | 100 | 126 | 178 | 733 | 674 | 198 | 952 | 934 | 914 |
| Puuttavia/Missing (n)..... | 8 | 11 | 7 | 13 | 22 | 6 | 8 | 11 | 26 | 32 | 3 | 81 | 55 | 39 |
| Naiset/Females | | | | | | | | | | | | | | |
| KYKY PUKUTUA JA RIISUNUTUA/ABILITY TO DRESS AND UNDRRESS ONESELF? | | | | | | | | | | | | | | |
| Ei edes autettuna/No, not even with help..... | .8 | 1.7 | 2.7 | 2.5 | 1.1 | 1.3 | 2.6 | 2.3 | 1.3 | 2.1 | 1.0 | 4.2 | .6 | 1.8 |
| Jonkun auttamana/Yes, if somebody helps..... | .4 | .4 | 1.8 | 5.5 | 1.3 | .0 | 2.5 | 1.6 | 1.4 | 1.5 | .8 | 4.0 | 2.1 | 1.6 |
| Yksin, mutta se on hankalaa/Alone, but it is difficult..... | 3.0 | 3.8 | 6.3 | 12.0 | 3.9 | 3.2 | 7.9 | 6.6 | 4.3 | 5.9 | 4.6 | 7.2 | 7.1 | 5.5 |
| Ilman vaikeuksia/ Without difficulties..... | 95.8 | 94.1 | 89.1 | 80.0 | 93.7 | 95.6 | 86.9 | 89.5 | 93.0 | 90.5 | 93.6 | 84.6 | 90.3 | 91.2 |
| Yhteensä/Total (N)..... | 236 | 237 | 221 | 200 | 331 | 159 | 402 | 473 | 417 | 623 | 232 | 931 | 916 | 894 |
| Puuttavia/Missing (n)..... | 9 | 10 | 12 | 8 | 14 | 10 | 12 | 17 | 21 | 28 | 4 | 71 | 54 | 39 |

Prosentit 5-vuotiskärymittäin vakioituja
Percentages by 5-year age groups standardized

Kansanterveyslaitos/National Public Health Institute
Epidemiologian ja terveyden edistämisen osasto

ELÄKEIKÄISEN VÄESTÖN TERVEYSKÄYTTÄYMINEN KEVÄT 1997 - HEALTH BEHAVIOR OF THE FINNISH ELDERLY SPRING 1997

Taulukko/Table 79.

| | IKÄRYHMÄ AGE GROUP | | | | SIVILLISÄÄTY MARITAL STATUS | | | ASUMINEN LIVING WITH | | KOULUVUOSIA SCHOOL YEARS | | VOUSSI YEAR |
|--|-----------------------|-------|-------|-------|---------------------------------|---|-----------------------|-------------------------|------------------------------------|-----------------------------|------------------------|----------------|
| | 65-69 | 70-74 | 75-79 | 80-84 | Naimi- sissa Mar- ried | Naima- ton/ Eron- nut Single/ Divorced | Leski Wid- owed | Yksin Alone | Muiden kanssa With Others | 0-8 vuotta /years | 9- vuotta /years | 1997 |
| | % | % | % | % | % | % | % | % | % | % | % | % |
| Miehet/Males | | | | | | | | | | | | |
| KYKENEKO PÄASEMÄÄN VUOTESEEN/VUOTEESTA/ ABLE TO GET INTO AND OUT OF BED | | | | | | | | | | | | |
| Ei edes autettuna/No, not even with help..... | .4 | 1.7 | 3.5 | 1.5 | 1.5 | 2.7 | .0 | 1.9 | 1.4 | 1.8 | .0 | 1.5 |
| Jonkun auttamana/Yes, if somebody helps..... | .4 | 1.7 | 2.6 | 1.0 | .9 | 3.7 | .7 | 2.6 | 1.0 | 1.5 | .9 | 1.3 |
| Yksin, mutta se on hankalaa/Alone, but it is difficult..... | 1.3 | 3.0 | 3.9 | 13.2 | 3.5 | 2.7 | 4.9 | 3.0 | 3.6 | 4.2 | .9 | 3.5 |
| Ilman vaikeuksia/Without difficulties..... | 97.9 | 93.7 | 90.0 | 84.4 | 94.1 | 91.0 | 94.4 | 92.5 | 94.0 | 92.5 | 98.2 | 93.7 |
| Yhteensä/Total (N)..... | 233 | 237 | 231 | 205 | 678 | 99 | 125 | 176 | 727 | 668 | 198 | 906 |
| Ruuttuvia/Missing (n)..... | 8 | 12 | 12 | 15 | 28 | 7 | 9 | 13 | 32 | 38 | 3 | 47 |
| Naiset/Females | | | | | | | | | | | | |
| KYKENEKO PÄASEMÄÄN VUOTESEEN/VUOTEESTA/ ABLE TO GET INTO AND OUT OF BED | | | | | | | | | | | | |
| Ei edes autettuna/No, not even with help..... | .4 | 1.3 | 2.7 | 2.0 | .8 | .6 | 2.5 | 2.0 | .8 | 1.6 | 1.0 | 1.5 |
| Jonkun auttamana/Yes, if somebody helps..... | .4 | .0 | .9 | 3.1 | .8 | .0 | 1.2 | .5 | 1.0 | .9 | .5 | .8 |
| Yksin, mutta se on hankalaa/Alone, but it is difficult..... | 2.1 | 3.8 | 5.0 | 10.2 | 3.6 | 1.9 | 6.7 | 5.6 | 3.6 | 5.2 | 3.0 | 4.6 |
| Ilman vaikeuksia/Without difficulties..... | 97.0 | 94.9 | 91.4 | 84.7 | 94.8 | 97.6 | 89.6 | 91.9 | 94.5 | 92.3 | 95.5 | 93.1 |
| Yhteensä/Total (N)..... | 235 | 236 | 221 | 196 | 330 | 158 | 398 | 469 | 415 | 619 | 230 | 888 |
| Ruuttuvia/Missing (n)..... | 10 | 11 | 12 | 12 | 15 | 11 | 16 | 21 | 23 | 32 | 6 | 45 |

Prosentit 5-vuotiskärymittäin vakioituja
Percentages by 5-year age groups standardized

Kansanterveyslaitos/National Public Health Institute
Epidemiologian ja terveyden edistämisen osasto

Taulukko/Table 80.

| | IKÄRYHMÄ AGE GROUP | | | | SIVILISÄÄTY MARTIAL STATUS | | | ASUMINEN LIVING WITH | | KOULUVUOSIA SCHOOL YEARS | | VOUSSI YEAR |
|---|-----------------------|-------|-------|-------|---------------------------------|---|-----------------------|-------------------------|------------------------------------|-----------------------------|------------------------|----------------|
| | 65-69 | 70-74 | 75-79 | 80-84 | Naimi- sissa Marr- ied | Naima- ton/ Eron- owed mut Single/ Divorced | Leski Wid- owed | Yksin Alone | Muiden kanssa With Others | 0-8 vuotta /years | 9- vuotta /years | 1997 |
| | % | % | % | % | % | % | % | % | % | % | % | % |
| Miehet/Males | | | | | | | | | | | | |
| KYKENEKÖ KÄYTTÄMÄÄN WC:A/ABLE TO GO TO THE TOILET | | | | | | | | | | | | |
| Ei edes autettuna/No, not even with help..... | .4 | 1.3 | 3.5 | 1.0 | 1.3 | 2.7 | .0 | 1.9 | 1.2 | 1.6 | .0 | 1.3 |
| Jonkun auttamana/Yes, if somebody helps..... | .4 | 1.3 | 1.7 | 1.0 | .8 | 3.1 | .0 | 2.2 | .7 | 1.2 | .5 | 1.0 |
| Yksin, mutta se on hankalaa/Alone, but it is difficult..... | 1.3 | 4.3 | 3.9 | 9.0 | 3.5 | 3.1 | 3.7 | 3.8 | 3.4 | 3.7 | 2.1 | 3.5 |
| Ilman vaikeuksia/Without difficulties..... | 97.9 | 93.1 | 90.9 | 89.1 | 94.5 | 91.2 | 96.3 | 92.2 | 94.7 | 93.6 | 97.4 | 94.3 |
| Yhteensä/Total (N)..... | 235 | 233 | 230 | 201 | 674 | 99 | 122 | 175 | 721 | 661 | 197 | 899 |
| Puuttuvia/Missing (n)..... | 6 | 16 | 13 | 19 | 32 | 7 | 12 | 14 | 38 | 45 | 4 | 54 |
| Naiset/Females | | | | | | | | | | | | |
| KYKENEKÖ KÄYTTÄMÄÄN WC:A/ABLE TO GO TO THE TOILET | | | | | | | | | | | | |
| Ei edes autettuna/No, not even with help..... | .9 | 1.3 | 2.8 | 2.1 | .8 | 1.9 | 2.2 | 2.5 | .7 | 1.8 | 1.0 | 1.6 |
| Jonkun auttamana/Yes, if somebody helps..... | .4 | .0 | .5 | 3.1 | .6 | .0 | 1.2 | .5 | .8 | .8 | .5 | .7 |
| Yksin, mutta se on hankalaa/Alone, but it is difficult..... | 1.3 | 3.4 | 3.2 | 7.7 | 1.7 | 2.0 | 5.6 | 4.8 | 1.9 | 4.2 | 1.8 | 3.4 |
| Ilman vaikeuksia/Without difficulties..... | 97.4 | 95.3 | 93.6 | 87.1 | 97.0 | 96.2 | 90.9 | 92.2 | 96.6 | 93.2 | 96.7 | 94.3 |
| Yhteensä/Total (N)..... | 235 | 235 | 218 | 194 | 328 | 157 | 395 | 466 | 412 | 612 | 232 | 882 |
| Puuttuvia/Missing (n)..... | 10 | 12 | 15 | 14 | 17 | 12 | 19 | 24 | 26 | 39 | 4 | 51 |

Prosentit 5-vuotisiikaryhmittäin vakioituja
Percentages by 5-year age groups standardized

Kansanterveyslaitos/National Public Health Institute
Epidemiologian ja terveyden edistämisen osasto

ELÄKEIKÄISEN VÄESTÖN TERVEYSKÄYTTÄYTYMINEN KEVÄT 1997 - HEALTH BEHAVIOR OF THE FINNISH ELDERLY SPRING 1997

Taulukko/Table 81.

| | IKÄRYHMÄ AGE GROUP | | | | SIVILLISÄÄTY MARTIAL STATUS | | | ASUMINEN LIVING WITH | | KOULUVUOSIA SCHOOL YEARS | | VOOSI YEAR |
|---|-----------------------|-------|-------|-------|---------------------------------|---|-----------------------|-------------------------|------------------------------------|-----------------------------|------------------------|---------------|
| | 65-69 | 70-74 | 75-79 | 80-84 | Naimi- sissa Marr- ied | Naima- ton/ Eron- nut Single/ Divorced | Leski Wid- owed | Yksin Alone | Muiden kanssa With Others | 0-8 vuotta /years | 9- vuotta /years | 1997 |
| | % | % | % | % | % | % | % | % | % | % | % | % |
| Miehet/Males | | | | | | | | | | | | |
| KYKENEKÖ LEIKKAAMAAN VARPAANKYNTIENSÄ/ABLE TO CUT OWN TOE-NAILS | | | | | | | | | | | | |
| Ei edes autettuna/No, not even with help..... | 3.5 | 9.1 | 14.0 | 19.6 | 7.8 | 12.5 | 12.3 | 12.0 | 8.1 | 10.1 | 4.2 | 8.8 |
| Jonkun auttamana/Yes, if somebody helps..... | .9 | 3.9 | 6.8 | 5.0 | 2.6 | 5.4 | 6.0 | 6.7 | 2.6 | 3.1 | 3.9 | 3.3 |
| Yksin, mutta se on hankalaa/Alone, but it is difficult..... | 4.4 | 4.7 | 11.3 | 23.1 | 8.0 | 5.6 | 8.4 | 7.4 | 7.8 | 8.6 | 5.1 | 7.7 |
| Ilman vaikeuksia/Without difficulties..... | 91.2 | 82.3 | 67.9 | 52.3 | 81.7 | 76.6 | 73.4 | 73.8 | 81.5 | 78.3 | 86.8 | 80.2 |
| Yhteensä/Total (N)..... | 227 | 232 | 221 | 199 | 661 | 94 | 120 | 167 | 709 | 649 | 195 | 879 |
| Ruuttuvia/Missing (n)..... | 14 | 17 | 22 | 21 | 45 | 12 | 14 | 22 | 50 | 57 | 6 | 74 |
| Naiset/Females | | | | | | | | | | | | |
| KYKENEKÖ LEIKKAAMAAN VARPAANKYNTIENSÄ/ABLE TO CUT OWN TOE-NAILS | | | | | | | | | | | | |
| Ei edes autettuna/No, not even with help..... | 3.9 | 7.4 | 17.8 | 28.8 | 7.1 | 8.7 | 18.2 | 14.8 | 9.3 | 14.9 | 4.1 | 12.0 |
| Jonkun auttamana/Yes, if somebody helps..... | 1.3 | .9 | 3.4 | 10.5 | 1.9 | 4.7 | 3.7 | 2.7 | 3.4 | 3.4 | 2.1 | 3.1 |
| Yksin, mutta se on hankalaa/Alone, but it is difficult..... | 6.9 | 8.7 | 14.4 | 15.7 | 7.2 | 12.3 | 12.9 | 12.5 | 8.5 | 10.7 | 10.3 | 10.5 |
| Ilman vaikeuksia/Without difficulties..... | 88.0 | 83.0 | 64.4 | 45.0 | 83.9 | 74.3 | 65.2 | 70.0 | 78.8 | 71.0 | 83.4 | 74.4 |
| Yhteensä/Total (N)..... | 233 | 230 | 208 | 191 | 320 | 156 | 384 | 453 | 405 | 604 | 221 | 862 |
| Ruuttuvia/Missing (n)..... | 12 | 17 | 25 | 17 | 25 | 13 | 30 | 37 | 33 | 47 | 15 | 71 |

Prosentit 5-vuotisikäryhmittäin vakioituja
Percentages by 5-year age groups standardized

Kansanterveyslaitos/National Public Health Institute
Epidemiologian ja terveyden edistämisen osasto

Taulukko/Table 82.

| | IKÄRYHMÄ GROUP | | | AGE 80-84 | | | SIVILLISÄÄTY MARITAL STATUS | | | ASUMINEN LIVING WITH | | KOULUVUOSIA SCHOOL YEARS | | VUOSI YEAR | | |
|---|-------------------|-------|-------|--------------|----------------------------------|---|--------------------------------|----------------|------------------------------------|-------------------------|------------------------|-----------------------------|------|---------------|--|--|
| | 65-69 | 70-74 | 75-79 | 80-84 | Naimi- sissa/ Marr- ied | Naima- ton/ Eron- nut Single/ Divorced | Leski Wid- owed | Yksin Alone | Muiden kanssa With Others | 0-8 vuotta /years | 9- vuotta /years | 1993 | 1995 | 1997 | | |
| | % | % | % | % | % | % | % | % | % | % | % | % | % | % | | |
| Miehet/Males | | | | | | | | | | | | | | | | |
| KYKY TEHDÄ KEVYTTÄ KOTITÖITÄ/ABILITY TO DO LIGHT HOMEWORK? | | | | | | | | | | | | | | | | |
| Ei edes autettuna/No, not even with help..... | 2.2 | 6.0 | 13.3 | 12.2 | 6.1 | 7.6 | 7.1 | 6.6 | 6.4 | 7.4 | 2.8 | 7.3 | 5.7 | 6.4 | | |
| Jonkun auttamana/Yes, if somebody helps..... | 3.9 | 1.7 | 3.1 | 4.1 | 2.6 | 6.5 | 2.5 | 4.6 | 2.8 | 2.9 | 2.9 | 1.4 | 1.4 | 3.1 | | |
| Yksin, mutta se on hankalaa/Alone, but it is difficult..... | 3.0 | 6.4 | 9.3 | 14.7 | 6.6 | 4.3 | 7.9 | 5.3 | 6.7 | 8.1 | 1.9 | 7.5 | 7.7 | 6.4 | | |
| Ilman vaikeuksia/ Without difficulties..... | 90.9 | 85.9 | 74.3 | 69.0 | 84.7 | 81.5 | 82.5 | 83.5 | 84.2 | 81.6 | 92.4 | 83.9 | 85.1 | 84.1 | | |
| Yhteensä/Total (N)..... | 230 | 234 | 226 | 197 | 661 | 98 | 125 | 174 | 711 | 652 | 197 | 920 | 903 | 887 | | |
| Puuttavia/Missing (n)..... | 11 | 15 | 17 | 23 | 45 | 8 | 9 | 15 | 48 | 54 | 4 | 113 | 86 | 66 | | |
| Naiset/Females | | | | | | | | | | | | | | | | |
| KYKY TEHDÄ KEVYTTÄ KOTITÖITÄ/ABILITY TO DO LIGHT HOMEWORK? | | | | | | | | | | | | | | | | |
| Ei edes autettuna/No, not even with help..... | 2.1 | 2.6 | 6.4 | 7.3 | 1.8 | 5.7 | 5.4 | 5.3 | 2.7 | 4.4 | 3.4 | 6.9 | 3.1 | 4.0 | | |
| Jonkun auttamana/Yes, if somebody helps..... | .9 | .9 | 2.8 | 7.8 | 1.7 | 2.5 | 3.0 | 1.8 | 2.9 | 3.0 | .5 | 4.1 | 2.1 | 2.4 | | |
| Yksin, mutta se on hankalaa/Alone, but it is difficult..... | 2.1 | 6.8 | 12.4 | 15.1 | 6.8 | 4.9 | 10.3 | 9.2 | 6.6 | 9.5 | 4.0 | 9.6 | 9.5 | 7.9 | | |
| Ilman vaikeuksia/ Without difficulties..... | 94.9 | 89.8 | 78.4 | 69.8 | 89.7 | 86.9 | 81.2 | 83.7 | 87.8 | 83.1 | 92.1 | 79.5 | 85.2 | 85.7 | | |
| Yhteensä/Total (N)..... | 235 | 235 | 218 | 192 | 325 | 160 | 393 | 468 | 409 | 617 | 226 | 937 | 929 | 880 | | |
| Puuttavia/Missing (n)..... | 10 | 12 | 15 | 16 | 20 | 9 | 21 | 22 | 29 | 34 | 10 | 65 | 41 | 53 | | |

Prosentit 5-vuotiskäryryhmittäin vakioituja
Percentages by 5-year age groups standardized

Kansanterveyslaitos/National Public Health Institute
Epidemiologian ja terveyden edistämisen osasto

ELÄKEIKÄISEN VÄESTÖN TERVEYSKÄYTTÄYMINEN KEVÄT 1997 - HEALTH BEHAVIOR OF THE FINNISH ELDERLY SPRING 1997

Taulukko/Table 83.

| | IKÄRYHMÄ AGE GROUP | | | | SIVILLISÄÄTY MARTIAL STATUS | | | ASUMINEN LIVING WITH | | KOULUVUOSIA SCHOOL YEARS | | VOOSI YEAR |
|---|-----------------------|-------|-------|-------|---------------------------------|---|-----------------------|-------------------------|------------------------------------|-----------------------------|------------------------|---------------|
| | 65-69 | 70-74 | 75-79 | 80-84 | Naimi- sissa Marr- ied | Naima- ton/ Eron- nut Single/ Divorced | Leski Wid- owed | Yksin Alone | Muiden kanssa With Others | 0-8 vuotta /years | 9- vuotta /years | 1997 |
| | % | % | % | % | % | % | % | % | % | % | % | % |
| Miehet/Males | | | | | | | | | | | | |
| KYKY TEHDÄ RASKAITA KOTITÖITÄ/ABILITY TO DO HOMEWORKS | | | | | | | | | | | | |
| Ei edes autettuna/No, not even with help..... | 7.9 | 12.9 | 23.2 | 33.8 | 13.1 | 19.3 | 22.8 | 22.1 | 13.4 | 16.0 | 10.8 | 14.9 |
| Jonkun auttamana/Yes, if somebody helps..... | 4.8 | 8.6 | 9.4 | 16.9 | 7.9 | 4.7 | 12.9 | 7.2 | 8.3 | 8.9 | 4.9 | 8.1 |
| Yksin, mutta se on hankalaa/Alone, but it is difficult..... | 4.4 | 14.7 | 16.1 | 14.9 | 11.5 | 11.0 | 4.9 | 8.3 | 11.2 | 12.1 | 7.1 | 10.7 |
| Ilman vaikeuksia/Without difficulties..... | 82.8 | 63.8 | 51.3 | 34.4 | 67.5 | 65.0 | 59.4 | 62.4 | 67.2 | 62.9 | 77.3 | 66.3 |
| Yhteensä/Total (N)..... | 227 | 232 | 224 | 195 | 650 | 99 | 125 | 175 | 700 | 647 | 193 | 878 |
| Puuttavia/Missing (n)..... | 14 | 17 | 19 | 25 | 56 | 7 | 9 | 14 | 59 | 59 | 8 | 75 |
| Naiset/Females | | | | | | | | | | | | |
| KYKY TEHDÄ RASKAITA KOTITÖITÄ/ABILITY TO DO HOMEWORKS | | | | | | | | | | | | |
| Ei edes autettuna/No, not even with help..... | 5.0 | 10.0 | 24.4 | 38.3 | 9.1 | 18.2 | 22.2 | 19.7 | 12.4 | 18.2 | 11.8 | 16.2 |
| Jonkun auttamana/Yes, if somebody helps..... | 4.6 | 12.1 | 13.1 | 20.4 | 10.8 | 10.6 | 12.0 | 10.8 | 11.8 | 12.4 | 8.8 | 11.3 |
| Yksin, mutta se on hankalaa/Alone, but it is difficult..... | 12.1 | 13.3 | 19.0 | 14.3 | 12.8 | 17.1 | 14.7 | 15.7 | 13.0 | 14.8 | 13.5 | 14.3 |
| Ilman vaikeuksia/Without difficulties..... | 78.3 | 64.6 | 43.4 | 27.0 | 67.3 | 54.1 | 51.2 | 53.8 | 62.8 | 54.7 | 65.8 | 58.2 |
| Yhteensä/Total (N)..... | 240 | 240 | 221 | 196 | 337 | 158 | 401 | 472 | 423 | 628 | 231 | 897 |
| Puuttavia/Missing (n)..... | 5 | 7 | 12 | 12 | 8 | 11 | 13 | 18 | 15 | 23 | 5 | 36 |

Prosentit 5-vuotisikäryhmittäin vakioituja
Percentages by 5-year age groups standardized

Kansanterveyslaitos/National Public Health Institute
Epidemiologian ja terveyden edistämisen osasto

ETÄKEIKÄISEN VÄESTÖN TERVEYSKÄYTTÄYTYMINEN KEVÄT 1997 - HEALTH BEHAVIOR OF THE FINNISH ELDERLY SPRING 1997

Taulukko/Table 84.

| | IKÄRYHMÄ AGE GROUP | | | | SIVILLISÄÄTY MARTIAL STATUS | | | ASUMINEN LIVING WITH | | KOULUVUOSIA SCHOOL YEARS | | UUSI YEAR |
|---|-----------------------|-------|-------|-------|---------------------------------|--|-----------------------|-------------------------|------------------------------------|-----------------------------|------------------------|--------------|
| | 65-69 | 70-74 | 75-79 | 80-84 | Naimi- sissa Marr- ied | Naima- ton/ Ercn- wed nut Single/ Divorced | Leski Wid- owed | Yksin Alone | Muiden kanssa With Others | 0-8 vuotta /years | 9- vuotta /years | 1997 |
| | % | % | % | % | % | % | % | % | % | % | % | % |
| Miehet/Males | | | | | | | | | | | | |
| KÄYTÖSSÄ SEURAAVIA APUVALINEITA ARKIPÄIVÄN TOIMIEN HELPOITAMISEKSI/THE FOLLOWING TECHNICAL AID HAVE BEEN USED TO EASE DAILY ROUTINES | | | | | | | | | | | | |
| Kuuloaite/Hearing aid..... | 3.3 | 8.0 | 16.4 | 23.1 | 8.5 | 11.8 | 10.3 | 12.3 | 8.6 | 10.5 | 4.9 | 9.3 |
| Kävelykeppi/Walking stick.... | 7.9 | 11.2 | 18.7 | 37.7 | 12.3 | 17.2 | 21.9 | 22.7 | 12.3 | 14.4 | 13.3 | 14.1 |
| Kynnär-tai kainalosauvat/Crutches..... | 1.4 | 3.6 | 5.5 | 2.5 | 2.1 | 5.8 | 4.0 | 5.7 | 2.3 | 2.9 | 2.3 | 2.9 |
| Kävelyteline sisäkäytössä/Rollator (indoors use)..... | .5 | 3.6 | 1.8 | 2.5 | 1.0 | 6.1 | 1.9 | 4.0 | 1.4 | 2.0 | 1.2 | 1.9 |
| Kävelyteline ulkokäytössä/Rollator (outdoors use)..... | 1.9 | 3.1 | 2.7 | 5.5 | 1.6 | 7.6 | 4.2 | 6.4 | 2.0 | 2.7 | 2.0 | 2.8 |
| Turvapuhelin/Care phone..... | .5 | 3.1 | 3.2 | 4.5 | 1.5 | 4.4 | 3.5 | 3.6 | 1.9 | 2.0 | 2.6 | 2.2 |
| Lääkeosetti/Dosette..... | 12.1 | 20.1 | 21.9 | 23.6 | 17.5 | 17.4 | 17.7 | 17.2 | 17.8 | 18.2 | 15.7 | 17.6 |
| Turvahousut lonkkaurtumien ehkäisemiseksi/Protective pants to avoid hip fracture..... | .5 | .0 | .5 | .0 | .0 | .0 | .8 | .5 | .2 | .1 | .0 | .3 |
| Kenkien liukuoste/Anti-slips on shoes..... | 6.5 | 4.9 | 5.5 | 6.0 | 5.0 | 2.8 | 13.7 | 8.8 | 5.0 | 4.6 | 9.4 | 5.8 |
| Kävelykepin liukuoste/Anti-slips on walking stick..... | 3.3 | 4.0 | 11.9 | 19.6 | 6.0 | 8.0 | 11.9 | 12.7 | 5.5 | 6.5 | 7.7 | 6.9 |
| Muu/Other technical aid..... | 2.3 | 3.6 | 5.5 | 5.0 | 3.0 | 5.6 | 5.5 | 5.3 | 3.2 | 3.9 | 3.0 | 3.6 |
| Ei mitään/No technical aid... 76.7 | 67.4 | 57.1 | 38.2 | 68.3 | 63.7 | 52.0 | 53.4 | 68.9 | 66.1 | 64.5 | 66.1 | |
| Yhteensä/Total (N)..... | 215 | 224 | 219 | 199 | 640 | 94 | 117 | 167 | 685 | 624 | 189 | 857 |
| Naiset/Females | | | | | | | | | | | | |
| KÄYTÖSSÄ SEURAAVIA APUVALINEITA ARKIPÄIVÄN TOIMIEN HELPOITAMISEKSI/THE FOLLOWING TECHNICAL AID HAVE BEEN USED TO EASE DAILY ROUTINES | | | | | | | | | | | | |
| Kuuloaite/Hearing aid..... | 2.8 | 3.3 | 10.8 | 12.4 | 5.0 | 5.6 | 8.1 | 6.8 | 6.1 | 8.0 | 3.0 | 6.4 |
| Kävelykeppi/Walking stick.... | 3.7 | 8.4 | 17.5 | 34.2 | 7.6 | 13.3 | 18.9 | 15.9 | 10.9 | 16.5 | 6.5 | 13.5 |
| Kynnär-tai kainalosauvat/Crutches..... | 2.8 | 2.8 | 4.7 | 6.2 | 3.5 | 4.1 | 4.0 | 4.1 | 3.6 | 4.4 | 3.0 | 3.8 |
| Kävelyteline sisäkäytössä/Rollator (indoors use)..... | 1.8 | 1.4 | 5.2 | 7.8 | 1.3 | 1.2 | 6.5 | 4.5 | 2.5 | 4.0 | 2.9 | 3.5 |
| Kävelyteline ulkokäytössä/Rollator (outdoors use)..... | 3.2 | 3.3 | 9.0 | 17.6 | 3.1 | 7.4 | 10.5 | 9.6 | 4.1 | 8.2 | 4.5 | 7.0 |
| Turvapuhelin/Care phone..... | .9 | 1.9 | 5.2 | 10.4 | .7 | 3.9 | 6.6 | 6.2 | 1.2 | 4.3 | 2.7 | 3.8 |
| Lääkeosetti/Dosette..... | 12.0 | 17.3 | 22.2 | 38.9 | 17.0 | 16.8 | 25.3 | 21.9 | 18.9 | 22.4 | 15.7 | 20.5 |
| Turvahousut lonkkaurtumien ehkäisemiseksi/Protective pants to avoid hip fracture..... | .0 | .5 | .0 | .5 | .0 | .0 | .5 | .2 | .3 | .3 | .0 | .2 |
| Kenkien liukuoste/Anti-slips on shoes..... | 8.8 | 10.3 | 14.2 | 17.6 | 8.7 | 17.3 | 12.8 | 13.7 | 10.2 | 10.1 | 17.6 | 12.0 |
| Kävelykepin liukuoste/Anti-slips on walking stick..... | 3.2 | 4.2 | 10.8 | 18.7 | 4.4 | 9.1 | 10.6 | 10.0 | 5.7 | 8.8 | 6.0 | 7.9 |
| Muu/Other technical aid..... | 1.8 | 4.7 | 11.3 | 9.3 | 4.0 | 4.7 | 8.6 | 7.8 | 4.3 | 7.2 | 3.5 | 6.1 |
| Ei mitään/No technical aid... 76.0 | 65.9 | 48.1 | 32.6 | 67.4 | 57.8 | 52.1 | 55.3 | 63.3 | 58.0 | 61.9 | 59.3 | |
| Yhteensä/Total (N)..... | 217 | 214 | 212 | 193 | 300 | 151 | 381 | 452 | 380 | 577 | 224 | 836 |

Prosentit 5-vuotissikäryhmittäin vakioituna
Percentages by 5-year age groups standardized

Kansanterveyslaitos/National Public Health Institute
Epidemiologian ja terveyden edistämisen osasto

ELÄKEIKÄISEN VÄESTÖN TERVEYSKÄYTTÄYTYMINEN KEVÄT 1997 - HEALTH BEHAVIOR OF THE FINNISH ELDERLY SPRING 1997

Taulukko/Table 85.

| | IKÄRYHMÄ AGE GROUP | | | | SIVILLISÄÄTY MARITAL STATUS | | | ASUMINEN LIVING WITH | | KOULUVUOSIA SCHOOL YEARS | | VOOSI YEAR |
|---|-----------------------|-------|-------|-------|---------------------------------|--------------------------------|-----------------------|-------------------------|------------------------------------|-----------------------------|------------------------|---------------|
| | 65-69 | 70-74 | 75-79 | 80-84 | Naimi- sissa Mar- ried | Naima- ton/ Eron- nut | Leski Wid- owed | Yksin Alone | Muiden kanssa With Others | 0-8 vuotta /years | 9- vuotta /years | 1997 |
| | % | % | % | % | % | % | % | % | % | % | % | % |
| Miehet/Males | | | | | | | | | | | | |
| ONKO PARANTANUT ASUMISEEN LIITTYVÄÄ TURVALLISUUTTA/MADE ALTERATIONS IN HOME TO IMPROVE SAFETY AT HOME | | | | | | | | | | | | |
| Asuntoa kunnostettu tarkoituksenmukaisemmaksi ikäntyvälle/Home refurbished to better cater for elderly..... | 12.3 | 15.8 | 20.2 | 21.2 | 15.5 | 17.7 | 11.5 | 13.2 | 16.3 | 17.0 | 8.8 | 15.7 |
| Muttanut ikääntyvälle paremmin sopivaan asuntoon/Moved to new home better suited to the elderly..... | 4.0 | 7.5 | 12.4 | 8.7 | 6.8 | 7.2 | 8.6 | 9.9 | 6.4 | 7.5 | 6.5 | 7.0 |
| Muttanut palvelutaloon/Moved to collective building.... | .9 | 1.3 | 1.8 | 4.9 | 1.0 | 1.9 | 5.7 | 3.0 | 1.3 | 1.6 | 1.1 | 1.6 |
| Joku muuttanut asumaan luokse/Has had someone come and live in..... | .0 | .9 | .9 | .0 | .3 | .0 | 1.6 | .0 | .5 | .6 | .0 | .4 |
| Muuten/Other safety improvements in living conditions..... | 1.3 | 1.3 | 2.3 | 3.3 | 1.2 | 4.3 | 2.1 | .8 | 1.9 | 1.5 | 1.4 | 1.7 |
| Ei ole tehnyt muutoksia/No modifications in living conditions..... | 83.7 | 78.5 | 67.0 | 67.9 | 78.6 | 73.2 | 74.1 | 77.6 | 77.5 | 76.2 | 83.9 | 77.6 |
| Yhteensä/Total (N)..... | 227 | 228 | 218 | 184 | 642 | 98 | 114 | 164 | 690 | 626 | 190 | 857 |
| Naiset/Females | | | | | | | | | | | | |
| ONKO PARANTANUT ASUMISEEN LIITTYVÄÄ TURVALLISUUTTA/MADE ALTERATIONS IN HOME TO IMPROVE SAFETY AT HOME | | | | | | | | | | | | |
| Asuntoa kunnostettu tarkoituksenmukaisemmaksi ikäntyvälle/Home refurbished to better cater for elderly..... | 15.7 | 14.0 | 17.2 | 23.2 | 17.1 | 17.5 | 15.9 | 14.7 | 18.7 | 18.4 | 13.9 | 16.7 |
| Muttanut ikääntyvälle paremmin sopivaan asuntoon/Moved to new home better suited to the elderly..... | 8.3 | 6.4 | 12.4 | 12.4 | 4.7 | 13.0 | 12.2 | 12.8 | 5.7 | 9.6 | 8.9 | 9.3 |
| Muttanut palvelutaloon/Moved to collective building.... | .4 | .9 | 3.3 | 9.2 | 1.2 | 4.3 | 3.3 | 3.3 | 1.7 | 2.9 | 1.6 | 2.6 |
| Joku muuttanut asumaan luokse/Has had someone come and live in..... | 1.3 | .4 | 1.4 | 3.2 | .0 | 1.2 | 2.8 | 1.1 | 1.7 | 1.9 | .3 | 1.4 |
| Muuten/Other safety improvements in living conditions..... | .9 | 2.1 | 1.9 | 3.2 | .3 | 2.9 | 2.9 | 2.7 | 1.0 | 2.1 | 1.5 | 1.9 |
| Ei ole tehnyt muutoksia/No modifications in living conditions..... | 76.1 | 77.9 | 68.9 | 56.2 | 78.0 | 65.8 | 68.5 | 70.5 | 73.5 | 69.7 | 75.4 | 71.9 |
| Yhteensä/Total (N)..... | 230 | 235 | 209 | 185 | 326 | 148 | 382 | 450 | 405 | 594 | 227 | 859 |

Prosentit 5-vuotiskärymittain vakioituja
Percentages by 5-year age groups standardized

Kansanterveyslaitos/National Public Health Institute
Epidemiologian ja terveyden edistämisen osasto

ELÄKEIKÄISEN VÄESTÖN TERVEYSKÄYTTÄYTYMINEN KEVÄT 1997 - HEALTH BEHAVIOR OF THE FINNISH ELDERLY SPRING 1997

Taulukko/Table 86.

| | IKÄRYHMÄ AGE GROUP | | | | SIVILLISÄÄTY MARITAL STATUS | | | ASUMINEN LIVING WITH | | KOULUVUOSIA SCHOOL YEARS | | VOOSI YEAR |
|--|-----------------------|-------|-------|-------|--------------------------------|---|-----------------------|-------------------------|------------------------------------|-----------------------------|------------------------|---------------|
| | 65-69 | 70-74 | 75-79 | 80-84 | Naimi- sissa Married | Naima- ton/ Eron- nut Single/ Divorced | Leski Wid- owed | Yksin Alone | Muiden kanssa With Others | 0-8 vuotta /years | 9- vuotta /years | 1997 |
| | % | % | % | % | % | % | % | % | % | % | % | % |
| Miehet/Males | | | | | | | | | | | | |
| MIKSI TEHNT MUUTOKSIA ASUMISOLOIHIN/REASON FOR MODIFICATIONS IN LIVING CONDITIONS | | | | | | | | | | | | |
| Varautuakseen ennakolta/Beforehand..... | 6.6 | 6.3 | 13.3 | 9.6 | 9.5 | 2.3 | 4.1 | 4.2 | 8.8 | 7.9 | 7.9 | 8.0 |
| Jonkin olusuhteen muutoksen vuoksi/Changes in circumstances..... | 2.4 | 3.9 | 6.6 | 9.6 | 2.7 | 8.3 | 10.6 | 8.0 | 3.5 | 4.0 | 4.4 | 4.3 |
| Ei ole tehnyt muutoksia/No modifications in living condition..... | 91.0 | 89.9 | 80.1 | 80.8 | 87.8 | 89.4 | 85.3 | 87.9 | 87.7 | 88.1 | 87.7 | 87.7 |
| Yhteensä/Total (N)..... | 211 | 207 | 196 | 167 | 584 | 86 | 109 | 150 | 628 | 574 | 173 | 781 |
| Puuttuvia/Missing (n)..... | 30 | 42 | 47 | 53 | 122 | 20 | 25 | 39 | 131 | 132 | 28 | 172 |
| Naiset/Females | | | | | | | | | | | | |
| MIKSI TEHNT MUUTOKSIA ASUMISOLOIHIN/REASON FOR MODIFICATIONS IN LIVING CONDITIONS | | | | | | | | | | | | |
| Varautuakseen ennakolta/Beforehand..... | 10.8 | 6.1 | 8.4 | 12.5 | 7.2 | 14.7 | 8.8 | 9.2 | 9.0 | 9.3 | 9.8 | 9.1 |
| Jonkin olusuhteen muutoksen vuoksi/Changes in circumstances..... | 5.9 | 5.6 | 10.0 | 18.1 | 3.7 | 9.4 | 13.0 | 11.4 | 5.7 | 8.8 | 8.4 | 8.5 |
| Ei ole tehnyt muutoksia/No modifications in living condition..... | 83.3 | 88.3 | 81.6 | 69.4 | 89.1 | 76.0 | 78.2 | 79.4 | 85.3 | 81.9 | 81.8 | 82.3 |
| Yhteensä/Total (N)..... | 222 | 213 | 190 | 160 | 303 | 135 | 346 | 407 | 375 | 529 | 219 | 785 |
| Puuttuvia/Missing (n)..... | 23 | 34 | 43 | 48 | 42 | 34 | 68 | 83 | 63 | 122 | 17 | 148 |

Prosentit 5-vuotisikärymittäin vakioituja
Percentages by 5-year age groups standardized

Kansanterveyslaitos/National Public Health Institute
Epidemiologian ja terveyden edistämisen osasto

ELÄKEIKÄISEN VÄESTÖN TERVEYSKÄYTTÄYMINEN KEVÄT 1997 - HEALTH BEHAVIOR OF THE FINNISH ELDERLY SPRING 1997

Taulukko/Table 87.

| | IKÄRYHMÄ AGE GROUP | | | | SIVILLISÄÄTY MARITAL STATUS | | | ASUMINEN LIVING WITH | | KOULUVUOSIA SCHOOL YEARS | | VOOSI YEAR |
|---|-----------------------|-------|-------|-------|----------------------------------|---|-----------------------|-------------------------|------------------------------------|-----------------------------|------------------------|---------------|
| | 65-69 | 70-74 | 75-79 | 80-84 | Naimi- sissa/ Mar- ried | Naima- ton/ Eron- nut Single/ Divorced | Leski Wid- owed | Yksin Alone | Muiden kanssa With Others | 0-8 vuotta /years | 9- vuotta /years | 1997 |
| | % | % | % | % | % | % | % | % | % | % | % | % |
| Miehet/Males | | | | | | | | | | | | |
| TIEDÄKÖ RIITTÄVÄSTI SELVIYTYMISTÄ EDISTÄVISTÄ APUÄLÄINEISTÄ/FAMILIARITY WITH TECHNICAL AID | | | | | | | | | | | | |
| Riittävästi/Sufficient..... | 55.6 | 53.2 | 56.7 | 57.6 | 55.7 | 54.4 | 52.6 | 50.5 | 56.3 | 41.6 | 13.7 | 55.3 |
| Tiedot puutteelliset/Insufficient | 30.0 | 32.5 | 25.1 | 27.2 | 29.5 | 29.1 | 32.1 | 32.1 | 29.2 | 23.3 | 6.8 | 29.6 |
| Tiedot erittäin puutteelliset/Very poor... | 14.3 | 14.3 | 18.1 | 15.2 | 14.8 | 16.5 | 15.3 | 17.4 | 14.5 | 10.3 | 4.3 | 15.1 |
| Yhteensä/Total (N)..... | 223 | 231 | 215 | 191 | 641 | 94 | 122 | 170 | 686 | 633 | 191 | 860 |
| Puuttuvia/Missing (n)..... | 18 | 18 | 28 | 29 | 65 | 12 | 12 | 19 | 73 | 73 | 10 | 93 |
| Naiset/Females | | | | | | | | | | | | |
| TIEDÄKÖ RIITTÄVÄSTI SELVIYTYMISTÄ EDISTÄVISTÄ APUÄLÄINEISTÄ/FAMILIARITY WITH TECHNICAL AID | | | | | | | | | | | | |
| Riittävästi/Sufficient..... | 55.8 | 56.6 | 46.3 | 50.8 | 52.7 | 51.8 | 54.2 | 53.8 | 52.3 | 35.5 | 17.8 | 53.1 |
| Tiedot puutteelliset/Insufficient | 30.5 | 27.6 | 38.3 | 35.4 | 29.3 | 36.4 | 32.8 | 34.7 | 29.4 | 24.1 | 8.1 | 32.1 |
| Tiedot erittäin puutteelliset/Very poor... | 13.7 | 15.8 | 15.4 | 13.8 | 18.0 | 11.8 | 13.0 | 11.4 | 18.3 | 11.1 | 3.5 | 14.7 |
| Yhteensä/Total (N)..... | 226 | 221 | 201 | 181 | 309 | 155 | 364 | 442 | 384 | 574 | 227 | 829 |
| Puuttuvia/Missing (n)..... | 19 | 26 | 32 | 27 | 36 | 14 | 50 | 48 | 54 | 77 | 9 | 104 |

Prosentit 5-vuotiskärymittain vakioituja
Percentages by 5-year age groups standardized

Kansanterveyslaitos/National Public Health Institute
Epidemiologian ja terveyden edistämisen osasto

ELÄKEIKÄISEN VÄESTÖN TERVEYSKÄYTTÄYTYMINEN KEVÄT 1997 - HEALTH BEHAVIOR OF THE FINNISH ELDERLY SPRING 1997

Taulukko/Table 88.

| | IKÄRYHMÄ AGE GROUP | | | | SIVILLISÄÄTY MARTIAL STATUS | | | ASUMINEN LIVING WITH | | KOULUVUOSIA SCHOOL YEARS | | VUOSI YEAR | | |
|--|-----------------------|-------|-------|-------|-----------------------------------|---|-----------------------|-------------------------|------------------------------------|-----------------------------|------------------------|---------------|------|------|
| | 65-69 | 70-74 | 75-79 | 80-84 | Naimi- sissa Marr- ied | Naimi- ton/ Eron- nut Single/ Divorced | Leski Wid- owed | Yksin Alone | Muiden kanssa With Others | 0-8 vuotta /years | 9- vuotta /years | 1993 | 1995 | 1997 |
| | % | % | % | % | % | % | % | % | % | % | % | % | % | % |
| Miehet/Males | | | | | | | | | | | | | | |
| SAAKO APUA KOTITÖIHIN, JOITA EI ITSE PYSIY TEKEMÄÄN | | | | | | | | | | | | | | |
| Ei/No..... | 32.4 | 36.8 | 26.6 | 21.2 | 32.0 | 36.0 | 22.4 | 31.9 | 31.0 | 30.4 | 33.3 | . | . | 31.4 |
| Kyllä/Yes..... | 67.6 | 63.2 | 73.4 | 78.8 | 68.0 | 64.0 | 77.6 | 68.1 | 69.0 | 69.6 | 66.7 | . | . | 68.6 |
| Yhteensä/Total (N)..... | 182 | 201 | 192 | 184 | 550 | 87 | 119 | 164 | 591 | 566 | 161 | | | 759 |
| Puuttuvia/Missing..... | 59 | 48 | 51 | 36 | 156 | 19 | 15 | 25 | 168 | 140 | 40 | | | 194 |
| Naiset/Females | | | | | | | | | | | | | | |
| SAAKO APUA KOTITÖIHIN, JOITA EI ITSE PYSIY TEKEMÄÄN | | | | | | | | | | | | | | |
| Ei/No..... | 35.9 | 35.8 | 28.7 | 16.7 | 36.0 | 29.2 | 26.8 | 30.0 | 31.8 | 30.0 | 30.8 | . | . | 30.7 |
| Kyllä/Yes..... | 64.1 | 64.2 | 71.3 | 83.3 | 64.0 | 70.8 | 73.2 | 70.0 | 68.2 | 70.0 | 69.2 | . | . | 69.3 |
| Yhteensä/Total (N)..... | 192 | 190 | 195 | 186 | 272 | 134 | 355 | 414 | 345 | 530 | 204 | | | 763 |
| Puuttuvia/Missing..... | 53 | 57 | 38 | 22 | 73 | 35 | 59 | 76 | 93 | 121 | 32 | | | 170 |

Prosentit 5-vuotiskäryhmittäin vakioituja
Percentages by 5-year age groups standardized

Kansanterveyslaitos/National Public Health Institute
Epidemiologian ja terveyden edistämisen osasto

ELÄKEIKÄISEN VÄESTÖN TERVEYSKÄYTTÄYTYMINEN KEVÄT 1997 - HEALTH BEHAVIOR OF THE FINNISH ELDERLY SPRING 1997

Taulukko/Table 89.

| | IKÄRYHMÄ AGE GROUP | | | | SIVILILISÄÄTY MARTIAL STATUS | | | ASUMINEN LIVING WITH | | KOULUVUOSIA SCHOOL YEARS | | VUOSI YEAR | | |
|--|-----------------------|-------|-------|-------|---------------------------------|---|------------------------|-------------------------|------------------------------------|-----------------------------|------------------------|---------------|------|------|
| | 65-69 | 70-74 | 75-79 | 80-84 | Naimi- sissa Married | Naima- ton/ Eron- nut Single/ Divorced | Leski- wid- owed | Yksin Alone | Muiden kanssa With Others | 0-8 vuotta /years | 9- vuotta /years | 1993 | 1995 | 1997 |
| | % | % | % | % | % | % | % | % | % | % | % | % | % | % |
| Miehet/Males | | | | | | | | | | | | | | |
| KÄYTIET YTT KOTIPALVELUT/USED HOMESERVICES | | | | | | | | | | | | | | |
| Peruspalvelu/Basic service... | 2.6 | 6.1 | 14.2 | 25.8 | 5.1 | 16.4 | 20.5 | 20.4 | 5.6 | 8.0 | 9.0 | 9.5 | 8.3 | 8.2 |
| Ateriapalvelu/Meals-on-wheels service..... | .4 | 3.3 | 6.3 | 12.0 | 2.5 | 5.7 | 9.6 | 9.7 | 2.3 | 3.5 | 4.1 | 4.4 | 4.5 | 3.6 |
| Kuljetuspalvelu/Transport service..... | 2.1 | 2.0 | 2.5 | 12.4 | 2.2 | 6.2 | 6.6 | 8.2 | 2.2 | 3.3 | 3.4 | 1.9 | 2.7 | 3.3 |
| Kylvetysapu/Help with bathing Ei käytä edellä mentioned homeservices..... | .4 | .8 | 1.7 | 6.7 | .8 | 2.7 | 4.4 | 4.4 | .8 | 1.3 | 2.0 | 1.1 | 1.8 | 1.4 |
| Yhteensä/Total (N)..... | 235 | 246 | 239 | 209 | 699 | 100 | 125 | 178 | 746 | 687 | 199 | 1014 | 964 | 929 |
| Naiset/Females | | | | | | | | | | | | | | |
| KÄYTIET YTT KOTIPALVELUT/USED HOMESERVICES | | | | | | | | | | | | | | |
| Peruspalvelu/Basic service... | 3.3 | 10.2 | 17.2 | 32.8 | 5.9 | 16.2 | 18.8 | 18.6 | 7.5 | 12.8 | 13.2 | 15.0 | 12.6 | 13.0 |
| Ateriapalvelu/Meals-on-wheels service..... | .4 | 4.5 | 5.3 | 6.3 | 1.8 | 6.0 | 4.4 | 5.3 | 2.0 | 4.4 | 1.8 | 4.1 | 2.1 | 3.6 |
| Kuljetuspalvelu/Transport service..... | .8 | 2.9 | 8.8 | 10.6 | 1.7 | 4.5 | 7.9 | 7.3 | 2.1 | 5.9 | 2.0 | 3.5 | 4.8 | 4.7 |
| Kylvetysapu/Help with bathing Ei käytä edellä mentioned homeservices..... | .8 | 2.0 | 5.7 | 6.3 | .8 | 5.4 | 4.5 | 4.6 | 1.7 | 3.2 | 3.1 | 3.6 | 2.2 | 3.1 |
| Yhteensä/Total (N)..... | 244 | 244 | 227 | 189 | 340 | 162 | 398 | 472 | 428 | 630 | 230 | 972 | 933 | 904 |

Prosentit 5-vuotisikäryhmittäin vakioituja
Percentages by 5-year age groups standardized
Laitoksessa asuvat (N=53) poisstettu
People living in institution (N=53) not included

Kansanterveyslaitos/National Public Health Institute
Epidemiologian ja terveyden edistämisen osasto

ELÄKEIKÄISEN VÄESTÖN TERVEYSKÄYTTÄYTYMINEN KEVÄT 1997 - HEALTH BEHAVIOR OF THE FINNISH ELDERLY SPRING 1997

Taulukko/Table 90.

| | IKÄRYHMÄ AGE GROUP | | | | SIVILLISÄÄTY MARITAL STATUS | | | ASUMINEN LIVING WITH | | KOULUVUOSIA SCHOOL YEARS | | VUOSI YEAR | | |
|---|-----------------------|-------|-------|-------|-----------------------------------|---|-----------------------|-------------------------|------------------------------------|-----------------------------|------------------------|---------------|------|------|
| | 65-69 | 70-74 | 75-79 | 80-84 | Naimi- sissa Marr- ied | Naima- ton/ Eron- nut Single/ divorced | Leski wid- owed | Yksin Alone | Muiden kanssa With Others | 0-8 vuotta /years | 9- vuotta /years | 1993 | 1995 | 1997 |
| | % | % | % | % | % | % | % | % | % | % | % | % | % | % |
| Miehet/Males | | | | | | | | | | | | | | |
| ONKO TARVETTA SAADA ENEMMÄN KOTIPALVELUJA/DOS ONE HAVE NEED FOR MORE HOMESERVICES | | | | | | | | | | | | | | |
| Kyllä/Yes..... | 2.8 | 9.4 | 12.7 | 17.2 | 7.7 | 7.3 | 11.1 | 10.7 | 7.4 | 8.0 | 7.8 | 16.4 | 12.1 | 8.0 |
| Et/No..... | 97.2 | 90.6 | 87.3 | 82.8 | 92.3 | 92.7 | 88.9 | 89.3 | 92.6 | 92.0 | 92.2 | 83.6 | 87.9 | 92.0 |
| Yhteensä/Total (N)..... | 211 | 213 | 189 | 174 | 584 | 88 | 110 | 159 | 623 | 571 | 182 | 885 | 819 | 787 |
| Ruuttuvia/Missing (n)..... | 24 | 33 | 50 | 35 | 115 | 12 | 15 | 19 | 123 | 116 | 17 | 129 | 145 | 142 |
| Naiset/Females | | | | | | | | | | | | | | |
| ONKO TARVETTA SAADA ENEMMÄN KOTIPALVELUJA/DOS ONE HAVE NEED FOR MORE HOMESERVICES | | | | | | | | | | | | | | |
| Kyllä/Yes..... | 3.3 | 7.1 | 15.5 | 17.2 | 6.8 | 9.5 | 11.5 | 10.3 | 8.2 | 9.6 | 8.1 | 18.3 | 16.0 | 9.2 |
| Et/No..... | 96.7 | 92.9 | 84.5 | 82.8 | 93.2 | 90.5 | 88.5 | 89.7 | 91.8 | 90.4 | 91.9 | 81.7 | 84.0 | 90.8 |
| Yhteensä/Total (N)..... | 210 | 183 | 174 | 157 | 275 | 125 | 324 | 379 | 343 | 495 | 200 | 795 | 772 | 724 |
| Ruuttuvia/Missing (n)..... | 34 | 61 | 53 | 32 | 65 | 37 | 74 | 93 | 85 | 135 | 30 | 177 | 161 | 180 |

Prosentit 5-vuotiskärymittäin vakioituja
Percentages by 5-year age groups standardized
Laitoksessa asuvat (N=53) poistettu
People living in institution (N=53) not included

Kansanterveyslaitos/National Public Health Institute
Epidemiologian ja terveyden edistämisen osasto

ELÄKEIKÄISEN VÄESTÖN TERVEYSKÄYTTÄYTYMINEN KEVÄT 1997 - HEALTH BEHAVIOR OF THE FINNISH ELDERLY SPRING 1997

Taulukko/Table 91.

| | IKÄRYHMÄ AGE GROUP | | | | SIVILLISÄÄTY MARITAL STATUS | | | ASUMINEN LIVING WITH | | KOULUVUOSIA SCHOOL YEARS | | VUOSI YEAR | | |
|--|-----------------------|-------|-------|-------|---------------------------------|---|-----------------------|-------------------------|------------------------------------|-----------------------------|------------------------|---------------|------|------|
| | 65-69 | 70-74 | 75-79 | 80-84 | Naimi- sissa Mar- ried | Naima- ton/ Eron- nut Single/ Divorced | Leski Wid- owed | Yksin Alone | Muiden kanssa With Others | 0-8 vuotta /years | 9- vuotta /years | 1993 | 1995 | 1997 |
| | % | % | % | % | % | % | % | % | % | % | % | % | % | % |
| Miehet/Males | | | | | | | | | | | | | | |
| TARVITSEE LISÄÄ KOTIPALVELUJA/NEEDS MORE HOMESERVICES | | | | | | | | | | | | | | |
| Peruspalvelu/Basic service... | 2.1 | 6.9 | 7.9 | 17.2 | 5.9 | 4.6 | 11.4 | 8.6 | 5.8 | 5.9 | 7.3 | 13.2 | 10.2 | 6.3 |
| Ateriapalvelu/Meal service... | .4 | 2.0 | 1.3 | 2.9 | .8 | 2.0 | 4.1 | 2.8 | 1.0 | 1.2 | 1.8 | 3.8 | 1.6 | 1.3 |
| Kuljetuspalvelu/Transport service..... | .4 | 1.2 | 2.5 | 6.7 | 1.6 | .4 | 4.4 | 2.6 | 1.5 | 1.2 | 2.9 | 3.0 | 2.8 | 1.7 |
| Kylvetysapu/Help with bathing | .0 | .4 | .8 | 2.4 | .5 | .0 | 1.7 | 1.3 | .4 | .4 | .7 | 1.1 | 1.0 | .5 |
| Joku muu palvelu, mikä.../Some other service, what..... | .4 | 2.4 | 2.1 | 1.9 | 1.6 | 2.3 | .0 | 1.6 | 1.5 | 1.4 | 1.6 | 1.5 | 1.6 | 1.5 |
| Ei tarvitse lisää kotipalveluja/ Does not need more homeservices.... | 97.4 | 89.8 | 87.4 | 78.5 | 91.7 | 93.5 | 85.4 | 88.5 | 91.8 | 92.1 | 89.1 | 83.3 | 86.8 | 91.3 |
| Yhteensä/Total (N)..... | 235 | 246 | 239 | 209 | 699 | 100 | 125 | 178 | 746 | 687 | 199 | 1014 | 964 | 929 |
| Naiset/Females | | | | | | | | | | | | | | |
| TARVITSEE LISÄÄ KOTIPALVELUJA/NEEDS MORE HOMESERVICES | | | | | | | | | | | | | | |
| Peruspalvelu/Basic service... | 4.1 | 8.2 | 12.8 | 21.7 | 6.6 | 12.9 | 12.1 | 12.2 | 7.9 | 10.9 | 7.0 | 18.9 | 15.4 | 10.0 |
| Ateriapalvelu/Meal service... | .0 | 1.6 | .9 | 3.2 | .6 | 1.1 | 1.8 | 1.6 | .8 | 1.4 | .3 | 2.4 | 1.4 | 1.2 |
| Kuljetuspalvelu/Transport service..... | 1.2 | 2.9 | 8.8 | 7.9 | 2.8 | 3.2 | 6.6 | 5.0 | 3.9 | 4.8 | 3.5 | 4.4 | 5.1 | 4.5 |
| Kylvetysapu/Help with bathing | .4 | 1.2 | 1.8 | 4.2 | .8 | 1.1 | 2.5 | 2.3 | .8 | 1.6 | 1.2 | 2.0 | 1.3 | 1.5 |
| Joku muu palvelu, mikä.../Some other service, what..... | 2.0 | .8 | 4.4 | 1.6 | 1.6 | 1.5 | 3.0 | 2.4 | 1.9 | 2.4 | 1.2 | 1.5 | 2.4 | 2.1 |
| Ei tarvitse lisää kotipalveluja/ Does not need more homeservices.... | 93.4 | 89.3 | 78.0 | 76.7 | 90.8 | 84.1 | 82.4 | 83.2 | 89.0 | 84.9 | 89.5 | 76.1 | 79.1 | 86.2 |
| Yhteensä/Total (N)..... | 244 | 244 | 227 | 189 | 340 | 162 | 398 | 472 | 428 | 630 | 230 | 972 | 933 | 904 |

Prosentit 5-vuotisikäryhmittäin vakioituja
Percentages by 5-year age groups standardized
Laitoksessa asuvat (N=53) poistettu
People living in institution (N=53) not included

Kansanterveyslaitos/National Public Health Institute
Epidemiologian ja terveyden edistämisen osasto

ELÄKEIKÄISEN VÄESTÖN TERVEYSKÄYTTÄYTYMINEN KEVÄT 1997 - HEALTH BEHAVIOR OF THE FINNISH ELDERLY SPRING 1997

Taulukko/Table 92.

| | IKÄRYHMÄ AGE GROUP | | | | SIVILLISÄÄTY MARITAL STATUS | | | ASUMINEN LIVING WITH | | KOULUVUOSIA SCHOOL YEARS | | VOOSI YEAR |
|--|-----------------------|-------|-------|-------|---------------------------------|---|------------------------|-------------------------|------------------------------------|-----------------------------|------------------------|---------------|
| | 65-69 | 70-74 | 75-79 | 80-84 | Naimi- sissa Marr- ied | Naima- ton/ Eron- nut Single/ Divorced | Leski- wid- owed | Yksin Alone | Muiden kanssa With Others | 0-8 vuotta /years | 9- vuotta /years | 1997 |
| | % | % | % | % | % | % | % | % | % | % | % | % |
| Miehet/Males | | | | | | | | | | | | |
| TIEDÄKÖ RIITTÄVÄSTI SELVIYTYMISTÄ EDISTÄVISTÄ TUKI- JA PALVELUMUODOISTA/ FAMILIARITY WITH SERVICES | | | | | | | | | | | | |
| Riittävästi/Sufficient..... | 49.8 | 44.9 | 48.9 | 48.1 | 48.3 | 50.1 | 43.7 | 44.1 | 48.9 | 37.0 | 11.3 | 48.0 |
| Tiedot puutteelliset/Insufficient | 34.1 | 37.4 | 29.2 | 36.0 | 34.1 | 31.2 | 40.0 | 37.9 | 33.8 | 26.0 | 8.7 | 34.4 |
| Tiedot erittäin puutteelliset/Very poor... | 16.1 | 17.6 | 21.9 | 15.9 | 17.6 | 18.7 | 16.4 | 17.9 | 17.3 | 12.2 | 4.8 | 17.6 |
| Yhteensä/Total (N)..... | 223 | 227 | 219 | 189 | 634 | 97 | 124 | 174 | 679 | 627 | 190 | 858 |
| Puuttuvia/Missing (n)..... | 18 | 22 | 24 | 31 | 72 | 9 | 10 | 15 | 80 | 79 | 11 | 95 |
| Naiset/Females | | | | | | | | | | | | |
| TIEDÄKÖ RIITTÄVÄSTI SELVIYTYMISTÄ EDISTÄVISTÄ TUKI- JA PALVELUMUODOISTA/FAMILIARITY WITH SERVICES | | | | | | | | | | | | |
| Riittävästi/Sufficient..... | 46.6 | 48.4 | 40.6 | 44.2 | 43.9 | 43.4 | 47.9 | 45.9 | 44.8 | 30.5 | 15.2 | 45.4 |
| Tiedot puutteelliset/Insufficient | 34.5 | 30.1 | 41.1 | 42.0 | 35.1 | 39.2 | 35.0 | 37.9 | 33.8 | 26.2 | 9.9 | 35.9 |
| Tiedot erittäin puutteelliset/Very poor... | 18.8 | 21.5 | 18.3 | 13.8 | 21.0 | 17.4 | 17.1 | 16.2 | 21.4 | 13.6 | 4.7 | 18.7 |
| Yhteensä/Total (N)..... | 223 | 219 | 202 | 181 | 309 | 151 | 364 | 435 | 387 | 567 | 227 | 825 |
| Puuttuvia/Missing (n)..... | 22 | 28 | 31 | 27 | 36 | 18 | 50 | 55 | 51 | 84 | 9 | 108 |

Prosentit 5-vuotiskärymittäin vakioituja
Percentages by 5-year age groups standardized

Kansanterveyslaitos/National Public Health Institute
Epidemiologian ja terveyden edistämisen osasto

ELÄKEIKÄISEN VÄESTÖN TERVEYSKÄYTTÄYMINEN KEVÄT 1997 - HEALTH BEHAVIOR OF THE FINNISH ELDERLY SPRING 1997

Taulukko/Table 93.

| | IKÄRYHMÄ AGE GROUP | | | | SIVILLISÄÄTY MARITAL STATUS | | | ASUMINEN LIVING WITH | | KOULUVUOSIA SCHOOL YEARS | | VOUSSI YEAR |
|---|-----------------------|-------|-------|-------|---------------------------------|--------------------------------|-----------------------|-------------------------|------------------------------------|-----------------------------|------------------------|----------------|
| | 65-69 | 70-74 | 75-79 | 80-84 | Naimi- sissa Mar- ried | Naima- ton/ Eron- nut | Leski Wid- owed | Yksin Alone | Muiden kanssa With Others | 0-8 vuotta /years | 9- vuotta /years | 1997 |
| | % | % | % | % | % | % | % | % | % | % | % | % |
| Miehet/Males | | | | | | | | | | | | |
| HARRASTUKSET KODIN ULKOPUOLELLA/ ACTIVITIES OUTSIDE HOME | | | | | | | | | | | | |
| Vierailut ystävien tai sukulaisten luona..... | 68.4 | 71.8 | 69.4 | 59.1 | 70.3 | 61.3 | 69.1 | 60.4 | 70.7 | 68.0 | 74.2 | 68.7 |
| Matkustaminen/Tourism..... | 48.7 | 39.5 | 33.8 | 19.7 | 43.7 | 25.9 | 35.9 | 31.0 | 42.5 | 34.5 | 62.1 | 40.3 |
| Urheilutapahtumat/Sports events..... | 29.5 | 24.4 | 27.5 | 17.1 | 28.7 | 19.1 | 19.2 | 17.9 | 28.2 | 24.7 | 32.2 | 26.3 |
| Kerho- ja järjestötoiminta/Club or union activities..... | 22.2 | 22.7 | 30.2 | 23.8 | 26.4 | 10.1 | 24.4 | 18.2 | 25.2 | 22.1 | 32.0 | 23.9 |
| Seurakunnan toiminta/Parish activities..... | 7.3 | 8.4 | 12.6 | 17.6 | 9.9 | 7.7 | 10.3 | 7.8 | 9.9 | 8.9 | 13.2 | 9.6 |
| Käynnit teatterissa, elokuviissa, konserteissa/Trips to theatre, cinema and concerts..... | 26.1 | 19.3 | 18.0 | 12.4 | 23.1 | 14.5 | 16.6 | 18.5 | 21.8 | 14.8 | 43.2 | 21.2 |
| Pelit (shakki, korttipelit, pallopelit/Games (chess, card games, ball games)... | 14.1 | 12.2 | 11.7 | 6.7 | 13.0 | 13.8 | 7.0 | 10.6 | 12.7 | 11.7 | 16.6 | 12.4 |
| Kalastus ja metsästys/Fishing and gaming..... | 43.6 | 37.8 | 29.3 | 20.7 | 38.1 | 30.3 | 36.1 | 30.2 | 38.7 | 39.2 | 29.8 | 37.0 |
| Mökkielämä, retkeily/Country life, hiking..... | 47.9 | 40.8 | 34.7 | 24.4 | 44.6 | 31.0 | 28.8 | 29.2 | 43.6 | 35.2 | 60.6 | 41.0 |
| Opiskelu/Studying..... | 6.0 | 4.6 | 3.6 | 1.6 | 4.8 | 5.7 | 2.8 | 4.7 | 4.6 | 3.5 | 9.1 | 4.7 |
| Kodinhoito, lasten hoito/Home help, child minding..... | 12.0 | 7.1 | 3.6 | 4.1 | 10.0 | 2.7 | 3.1 | 1.8 | 9.7 | 7.1 | 13.1 | 8.2 |
| Pienimuotoiset tehtävät, talkootyölight tasks or voluntary work..... | 42.7 | 31.9 | 18.0 | 19.7 | 35.9 | 22.0 | 23.1 | 20.7 | 35.5 | 33.0 | 34.1 | 32.7 |
| Ei mitään/No pastimes..... | 4.3 | 7.1 | 14.0 | 11.9 | 6.2 | 16.1 | 7.5 | 13.2 | 6.3 | 8.9 | 2.9 | 7.6 |
| Muu/Other pastime..... | 9.0 | 8.0 | 8.6 | 8.3 | 9.2 | 4.7 | 8.9 | 6.7 | 9.0 | 7.5 | 11.5 | 8.5 |
| Yhteensä/Total (N)..... | 234 | 238 | 222 | 193 | 656 | 101 | 126 | 178 | 706 | 653 | 194 | 887 |
| Naiset/Females | | | | | | | | | | | | |
| HARRASTUKSET KODIN ULKOPUOLELLA/ ACTIVITIES OUTSIDE HOME | | | | | | | | | | | | |
| Vierailut ystävien tai sukulaisten luona..... | 76.9 | 73.8 | 71.4 | 72.4 | 72.5 | 73.9 | 75.7 | 75.3 | 72.7 | 75.6 | 73.7 | 74.1 |
| Matkustaminen/Tourism..... | 47.9 | 39.1 | 26.7 | 19.5 | 39.3 | 37.0 | 33.1 | 35.7 | 37.0 | 28.7 | 58.8 | 36.2 |
| Urheilutapahtumat/Sports events..... | 7.0 | 9.9 | 8.6 | 7.0 | 7.3 | 13.4 | 6.9 | 9.1 | 7.3 | 6.7 | 12.9 | 8.2 |
| Kerho- ja järjestötoiminta/Club or union activities..... | 28.9 | 34.3 | 31.0 | 31.9 | 28.5 | 30.6 | 34.7 | 34.1 | 29.0 | 29.4 | 39.1 | 31.4 |
| Seurakunnan toiminta/Parish activities..... | 19.4 | 20.6 | 27.6 | 28.1 | 20.3 | 24.9 | 24.7 | 23.6 | 22.4 | 23.7 | 22.5 | 22.9 |
| Käynnit teatterissa, elokuviissa, konserteissa/Trips to theatre, cinema and concerts..... | 41.7 | 37.3 | 29.0 | 25.4 | 34.6 | 38.3 | 34.4 | 37.6 | 32.8 | 26.4 | 60.9 | 35.1 |
| Pelit (shakki, korttipelit, pallopelit/Games (chess, card games, ball games)... | 5.4 | 6.0 | 5.2 | 4.9 | 8.5 | 4.6 | 2.9 | 3.9 | 7.1 | 4.6 | 8.4 | 5.5 |
| Kalastus ja metsästys/Fishing and gaming..... | 9.1 | 4.7 | 3.8 | 2.2 | 10.6 | 2.1 | 2.2 | 1.3 | 9.7 | 5.3 | 6.2 | 5.6 |
| Mökkielämä, retkeily/Country life, hiking..... | 42.1 | 36.5 | 21.0 | 14.1 | 42.0 | 26.7 | 23.6 | 25.0 | 38.1 | 23.5 | 52.4 | 31.5 |
| Opiskelu/Studying..... | 8.7 | 7.3 | 3.8 | 1.6 | 5.6 | 8.2 | 5.7 | 6.8 | 5.5 | 2.7 | 15.5 | 6.1 |
| Kodinhoito, lasten hoito/Home help, child minding..... | 24.8 | 18.0 | 8.1 | 5.4 | 21.2 | 13.9 | 12.3 | 11.6 | 20.6 | 14.8 | 20.7 | 16.1 |
| Pienimuotoiset tehtävät, talkootyölight tasks or voluntary work..... | 19.0 | 10.3 | 9.0 | 4.9 | 13.4 | 14.4 | 9.8 | 11.7 | 12.6 | 12.1 | 13.0 | 12.1 |
| Ei mitään/No pastimes..... | 5.4 | 7.7 | 13.8 | 16.2 | 8.6 | 9.8 | 10.3 | 10.3 | 8.9 | 11.0 | 4.9 | 9.6 |
| Muu/Other pastime..... | 15.7 | 14.2 | 6.7 | 10.3 | 16.0 | 12.8 | 8.9 | 10.9 | 14.0 | 11.4 | 14.9 | 12.4 |
| Yhteensä/Total (N)..... | 242 | 233 | 210 | 185 | 326 | 158 | 384 | 454 | 413 | 604 | 228 | 870 |

Prosentit 5-vuotiskäryryhmittäin vakioituna
Percentages by 5-year age groups standardized

Kansanterveyslaitos/National Public Health Institute
Epidemiologian ja terveyden edistämisen osasto

ELÄKEIKÄISEN VÄESTÖN TERVEYSKÄYTTÄYTYMINEN KEVÄT 1997 - HEALTH BEHAVIOR OF THE FINNISH ELDERLY SPRING 1997

Taulukko/Table 94.

| | IKÄRYHMÄ AGE GROUP | | | | SIVILISÄÄTY MARITAL STATUS | | | ASUMINEN LIVING WITH | | KOULUVUOSIA SCHOOL YEARS | | VUOSI YEAR | | |
|---|-----------------------|-------|-------|-------|---------------------------------|---|-----------------------|-------------------------|------------------------------------|-----------------------------|------------------------|---------------|------|------|
| | 65-69 | 70-74 | 75-79 | 80-84 | Naimi- sissa Mar- ried | Naima- ton/ Eron- owed nut Single/ Divorced | Leski Wid- owed | Yksin Alone | Muiden kanssa With Others | 0-8 vuotta /years | 9- vuotta /years | 1993 | 1995 | 1997 |
| | % | % | % | % | % | % | % | % | % | % | % | % | % | % |
| Miehet/Males | | | | | | | | | | | | | | |
| TYTYVÄISYYS ELÄMÄSSÄ SAAVUTETTUUN/HOW SATISFIED ARE YOU WITH ACHIEVEMENTS IN LIFE? | | | | | | | | | | | | | | |
| Erittäin tyytyväinen/Very satisfied..... | 17.9 | 14.0 | 18.7 | 19.4 | 17.6 | 12.5 | 18.4 | 16.7 | 17.0 | 14.7 | 23.0 | 15.2 | 16.1 | 17.0 |
| Tyytyväinen/Satisfied..... | 43.8 | 40.9 | 38.7 | 42.2 | 42.8 | 35.8 | 42.3 | 35.5 | 43.3 | 42.0 | 42.5 | 36.0 | 36.1 | 41.8 |
| Jokseenkin tyytyväinen/Fairly satisfied..... | 34.9 | 40.9 | 40.9 | 35.1 | 37.2 | 44.6 | 35.3 | 41.9 | 37.0 | 40.3 | 30.6 | 45.7 | 44.6 | 37.8 |
| Tyytymätön/Dissatisfied..... | 3.0 | 2.9 | .9 | 2.8 | 1.9 | 5.7 | 1.7 | 3.8 | 2.3 | 2.6 | 2.0 | 2.5 | 2.9 | 2.6 |
| Erittäin tyytymätön/Very dissatisfied..... | .4 | 1.2 | .9 | .5 | .4 | 1.4 | 2.4 | 2.1 | .5 | .5 | 1.8 | .6 | .3 | .8 |
| Yhteensä/Total (N)..... | 235 | 242 | 230 | 211 | 679 | 102 | 131 | 183 | 730 | 678 | 198 | 1013 | 951 | 918 |
| Ruuttuvia/Missing (n)..... | 6 | 7 | 13 | 9 | 27 | 4 | 3 | 6 | 29 | 28 | 3 | 20 | 38 | 35 |
| Naiset/Females | | | | | | | | | | | | | | |
| TYTYVÄISYYS ELÄMÄSSÄ SAAVUTETTUUN/HOW SATISFIED ARE YOU WITH ACHIEVEMENTS IN LIFE? | | | | | | | | | | | | | | |
| Erittäin tyytyväinen/Very satisfied..... | 13.1 | 17.6 | 12.5 | 15.4 | 16.1 | 11.7 | 14.7 | 13.1 | 16.0 | 14.2 | 15.4 | 15.9 | 13.7 | 14.7 |
| Tyytyväinen/Satisfied..... | 39.3 | 37.2 | 46.0 | 41.3 | 41.6 | 36.4 | 40.9 | 37.0 | 44.0 | 39.1 | 43.6 | 35.3 | 37.9 | 40.5 |
| Jokseenkin tyytyväinen/Fairly satisfied..... | 45.5 | 43.1 | 36.2 | 41.3 | 39.9 | 45.5 | 42.8 | 46.7 | 37.6 | 43.6 | 39.2 | 45.7 | 45.7 | 42.0 |
| Tyytymätön/Dissatisfied..... | 1.6 | 1.7 | 3.6 | 1.0 | 1.6 | 3.7 | 1.6 | 2.4 | 1.6 | 2.0 | 1.8 | 2.6 | 2.2 | 2.0 |
| Erittäin tyytymätön/Very dissatisfied..... | .4 | .4 | 1.8 | 1.0 | .8 | 2.8 | .0 | .8 | .8 | 1.0 | .0 | .5 | .4 | .8 |
| Yhteensä/Total (N)..... | 244 | 239 | 224 | 201 | 336 | 165 | 404 | 478 | 425 | 635 | 231 | 975 | 945 | 908 |
| Ruuttuvia/Missing (n)..... | 1 | 8 | 9 | 7 | 9 | 4 | 10 | 12 | 13 | 16 | 5 | 27 | 25 | 25 |

Prosentit 5-vuotisikäryhmittäin vakioituja
Percentages by 5-year age groups standardized

Kansanterveyslaitos/National Public Health Institute
Epidemiologian ja terveyden edistämisen osasto

ELÄKEIKÄISEN VÄESTÖN TERVEYSKÄYTTÄYMINEN KEVÄT 1997 - HEALTH BEHAVIOR OF THE FINNISH ELDERLY SPRING 1997

Taulukko/Table 95.

| | IKÄRYHMÄ AGE GROUP | | | SIVILLISÄÄTY MARITAL STATUS | | | ASUMINEN LIVING WITH | | KOULUVUOSIA SCHOOL YEARS | | VUOSI YEAR | | | |
|---|-----------------------|-------|-------|--------------------------------|---------------------------------|---------------------------------|-------------------------|----------------|------------------------------------|-------------------------|------------------------|------|------|------|
| | 65-69 | 70-74 | 75-79 | 80-84 | Naimi- sissa Marr- ied | Naima- tori/ Ercn- nut | Leski Wid- owed | Yksin Alone | Muiden kanssa With Others | 0-8 vuotta /years | 9- vuotta /years | 1993 | 1995 | 1997 |
| | % | % | % | % | % | % | % | % | % | % | % | % | % | % |
| Miehet/Males | | | | | | | | | | | | | | |
| TULEVAISUUS TUNIU TOIVOTTOMALTA/FUTURE LOOKS HOPELESS | | | | | | | | | | | | | | |
| Ehdottomasti samaa mieltä/Fully agree..... | 4.3 | 4.3 | 6.5 | 9.3 | 4.4 | 6.0 | 9.2 | 8.3 | 4.4 | 6.4 | .8 | 8.6 | 9.1 | 5.2 |
| Jokseenkin samaa mieltä/More or less agree..... | 9.5 | 12.8 | 8.9 | 11.9 | 10.1 | 14.1 | 10.5 | 11.7 | 10.4 | 11.4 | 9.9 | 12.6 | 12.6 | 10.6 |
| Vaikea sanoa/Dont know..... | 36.6 | 41.3 | 43.9 | 49.0 | 39.9 | 43.0 | 41.6 | 42.5 | 40.1 | 43.8 | 27.0 | 39.2 | 38.6 | 40.6 |
| Hiukan eri mieltä/Disagree... | 12.9 | 14.9 | 16.4 | 10.8 | 13.5 | 15.1 | 16.1 | 15.4 | 13.5 | 13.4 | 16.1 | 15.9 | 13.0 | 13.9 |
| Ehdottomasti eri mieltä/Fully disagree..... | 36.6 | 26.8 | 24.3 | 19.1 | 32.1 | 21.8 | 22.6 | 22.0 | 31.5 | 25.0 | 46.3 | 23.8 | 26.6 | 29.7 |
| Yhteensä/Total (N)..... | 232 | 235 | 214 | 194 | 649 | 99 | 124 | 176 | 695 | 644 | 192 | 990 | 908 | 875 |
| Ruuttuvia/Missing (n)..... | 9 | 14 | 29 | 26 | 57 | 7 | 10 | 13 | 64 | 62 | 9 | 43 | 81 | 78 |
| Naiset/Females | | | | | | | | | | | | | | |
| TULEVAISUUS TUNIU TOIVOTTOMALTA/FUTURE LOOKS HOPELESS | | | | | | | | | | | | | | |
| Ehdottomasti samaa mieltä/Fully agree..... | 3.4 | 3.9 | 5.8 | 9.0 | 3.3 | 5.3 | 6.5 | 6.6 | 3.3 | 5.5 | 4.5 | 7.3 | 9.4 | 5.0 |
| Jokseenkin samaa mieltä/More or less agree..... | 6.8 | 10.9 | 11.5 | 13.8 | 8.8 | 11.4 | 10.8 | 9.1 | 11.3 | 11.7 | 6.7 | 11.3 | 9.3 | 10.2 |
| Vaikea sanoa/Dont know..... | 44.0 | 42.4 | 54.3 | 46.0 | 43.7 | 42.1 | 50.4 | 48.8 | 43.1 | 49.2 | 34.1 | 48.4 | 46.9 | 46.1 |
| Hiukan eri mieltä/Disagree... | 13.7 | 13.1 | 7.7 | 13.8 | 12.8 | 13.5 | 11.2 | 10.8 | 13.8 | 12.3 | 13.2 | 14.8 | 13.7 | 12.2 |
| Ehdottomasti eri mieltä/Fully disagree..... | 32.1 | 29.7 | 20.7 | 17.5 | 31.5 | 27.6 | 21.2 | 24.7 | 28.5 | 21.3 | 41.5 | 18.2 | 20.7 | 26.5 |
| Yhteensä/Total (N)..... | 234 | 229 | 208 | 189 | 318 | 157 | 383 | 456 | 399 | 599 | 223 | 949 | 918 | 860 |
| Ruuttuvia/Missing (n)..... | 11 | 18 | 25 | 19 | 27 | 12 | 31 | 34 | 39 | 52 | 13 | 53 | 52 | 73 |

Prosentit 5-vuotiskäryhmittäin vakioituja
Percentages by 5-year age groups standardized

Kansanterveyslaitos/National Public Health Institute
Epidemiologian ja terveyden edistämisen osasto

ELÄKEIKÄISEN VÄESTÖN TERVEYSKÄYTTÄYTYMINEN KEVÄT 1997 - HEALTH BEHAVIOR OF THE FINNISH ELDERLY SPRING 1997

Taulukko/Table 96.

| | IKÄRYHMÄ AGE GROUP | | | | SIVILLISÄÄTY MARTIAL STATUS | | | ASUMINEN LIVING WITH | | KOULUVUOSIA SCHOOL YEARS | | VUOSI YEAR | | |
|--|-----------------------|-------|-------|-------|---------------------------------|---|-----------------------|-------------------------|------------------------------------|-----------------------------|------------------------|---------------|------|------|
| | 65-69 | 70-74 | 75-79 | 80-84 | Naimi- sissa Marr- ied | Naima- ton/ Eron- nut Single/ Divorced | Leski Wid- owed | Yksin Alone | Muiden kanssa With Others | 0-8 vuotta /years | 9- vuotta /years | 1993 | 1995 | 1997 |
| | % | % | % | % | % | % | % | % | % | % | % | % | % | % |
| Miehet/Males | | | | | | | | | | | | | | |
| OIREETTOMAN KOHONNEEN VERENPAINEN HOITO EI KANNATTA/TREATMENT OF HYPERTENSION WITH NO SYMPTOMS IS NOT WORTHWHILE | | | | | | | | | | | | | | |
| Ehdottomasti samaa mieltä/Fully agree..... | 5.7 | 7.2 | 12.6 | 9.0 | 6.4 | 9.4 | 15.0 | 13.0 | 6.3 | 8.7 | 3.4 | 8.9 | 9.7 | 7.7 |
| Jokseenkin samaa mieltä/More or less agree..... | 3.5 | 6.8 | 5.1 | 12.2 | 5.0 | 8.1 | 7.8 | 6.4 | 5.5 | 6.1 | 3.8 | 6.7 | 4.4 | 5.7 |
| Vaikea sanoa/Dont know..... | 14.4 | 18.6 | 19.2 | 29.8 | 16.2 | 24.7 | 21.0 | 24.4 | 16.7 | 19.0 | 15.2 | 22.3 | 21.7 | 18.1 |
| Hiukan eri mieltä/Disagree... | 16.2 | 17.4 | 12.6 | 9.0 | 16.2 | 13.6 | 10.3 | 10.9 | 16.2 | 16.1 | 12.3 | 10.2 | 12.8 | 15.2 |
| Ehdottomasti eri mieltä/Fully disagree..... | 60.3 | 50.0 | 50.5 | 39.9 | 56.2 | 44.2 | 45.9 | 45.2 | 55.3 | 50.1 | 65.3 | 51.9 | 51.4 | 53.3 |
| Yhteensä/Total (N)..... | 229 | 236 | 214 | 188 | 645 | 98 | 121 | 172 | 691 | 638 | 190 | 932 | 891 | 867 |
| Puuttuvia/Missing (n)..... | 12 | 13 | 29 | 32 | 61 | 8 | 13 | 17 | 68 | 68 | 11 | 101 | 98 | 86 |
| Naiset/Females | | | | | | | | | | | | | | |
| OIREETTOMAN KOHONNEEN VERENPAINEN HOITO EI KANNATTA/TREATMENT OF HYPERTENSION WITH NO SYMPTOMS IS NOT WORTHWHILE | | | | | | | | | | | | | | |
| Ehdottomasti samaa mieltä/Fully agree..... | 2.6 | 4.7 | 9.1 | 11.2 | 4.7 | 6.1 | 7.3 | 7.5 | 4.6 | 6.5 | 4.3 | 8.6 | 6.8 | 6.0 |
| Jokseenkin samaa mieltä/More or less agree..... | 3.0 | 3.9 | 4.3 | 4.8 | 3.1 | 3.9 | 4.5 | 4.3 | 3.1 | 4.6 | 1.5 | 4.7 | 3.0 | 3.8 |
| Vaikea sanoa/Dont know..... | 15.3 | 13.7 | 27.9 | 25.5 | 19.6 | 19.2 | 18.9 | 18.4 | 20.2 | 20.2 | 14.7 | 24.4 | 22.8 | 19.2 |
| Hiukan eri mieltä/Disagree... | 11.9 | 12.4 | 10.1 | 13.3 | 12.8 | 8.7 | 12.1 | 10.7 | 12.7 | 13.3 | 9.2 | 11.7 | 10.9 | 11.9 |
| Ehdottomasti eri mieltä/Fully disagree..... | 67.2 | 65.2 | 48.6 | 45.2 | 59.8 | 62.0 | 57.2 | 59.1 | 59.5 | 55.4 | 70.2 | 50.6 | 56.5 | 59.1 |
| Yhteensä/Total (N)..... | 235 | 233 | 208 | 188 | 325 | 158 | 379 | 452 | 408 | 603 | 227 | 891 | 897 | 864 |
| Puuttuvia/Missing (n)..... | 10 | 14 | 25 | 20 | 20 | 11 | 35 | 38 | 30 | 48 | 9 | 111 | 73 | 69 |

Prosentit 5-vuotiskärymittäin vakioituja
Percentages by 5-year age groups standardized

Kansanterveyslaitos/National Public Health Institute
Epidemiologian ja terveyden edistämisen osasto

ELÄKEIKÄISEN VÄESTÖN TERVEYSKÄYTTÄYTYMINEN KEVÄT 1997 - HEALTH BEHAVIOR OF THE FINNISH ELDERLY SPRING 1997

Taulukko/Table 97.

| | IKÄRYHMÄ AGE GROUP | | | | SIVIILISÄÄTY MARTIAL STATUS | | | ASUMINEN LIVING WITH | | KOULUVUOSIA SCHOOL YEARS | | VUOSI YEAR | | |
|---|-----------------------|-------|-------|-------|---------------------------------|---|-----------------------|-------------------------|------------------------------------|-----------------------------|------------------------|---------------|------|------|
| | 65-69 | 70-74 | 75-79 | 80-84 | Naimi- sissa Mar- ried | Naima- ton/ Eron- nut Single/ Divorced | Leski Wid- owed | Yksin Alone | Muiden kanssa With Others | 0-8 vuotta /years | 9- vuotta /years | 1993 | 1995 | 1997 |
| | % | % | % | % | % | % | % | % | % | % | % | % | % | % |
| Miehet/Males | | | | | | | | | | | | | | |
| TUPAKOINNIN LOPETTAMINEN KANNATTAA AINA/GIVING UP SMOKING IS WORTHWHILE | | | | | | | | | | | | | | |
| Ehdottomasti samaa mieltä/Fully agree..... | 88.9 | 86.8 | 90.3 | 94.2 | 89.3 | 85.8 | 92.6 | 87.7 | 89.3 | 89.9 | 87.4 | 85.7 | 86.2 | 89.1 |
| Jokseenkin samaa mieltä/More or less agree..... | 5.1 | 5.3 | 4.2 | 1.9 | 4.9 | 4.3 | 4.0 | 4.9 | 4.7 | 4.8 | 5.3 | 5.2 | 6.6 | 4.7 |
| Don't know..... | 3.8 | 5.3 | 3.0 | 1.0 | 3.5 | 6.6 | 1.7 | 5.0 | 3.6 | 3.6 | 3.9 | 5.3 | 4.0 | 3.8 |
| Hiukan eri mieltä/Disagree... | 1.7 | .4 | 1.7 | 1.9 | 1.4 | 2.0 | .0 | .4 | 1.5 | 1.2 | 1.1 | 1.3 | 2.1 | 1.3 |
| Täysin eri mieltä/Fully disagree..... | .4 | 2.1 | .8 | 1.0 | .9 | 1.4 | 1.7 | 2.0 | .9 | .5 | 2.4 | 2.4 | 1.0 | 1.1 |
| Yhteensä/Total (N)..... | 234 | 243 | 236 | 208 | 685 | 104 | 126 | 181 | 736 | 682 | 198 | 968 | 904 | 921 |
| Puuttuvia/Missing (n)..... | 7 | 6 | 7 | 12 | 21 | 2 | 8 | 8 | 23 | 24 | 3 | 65 | 85 | 32 |
| Naiset/Females | | | | | | | | | | | | | | |
| TUPAKOINNIN LOPETTAMINEN KANNATTAA AINA/GIVING UP SMOKING IS WORTHWHILE | | | | | | | | | | | | | | |
| Ehdottomasti samaa mieltä/Fully agree..... | 93.4 | 95.8 | 93.1 | 94.9 | 96.2 | 92.3 | 93.3 | 92.3 | 96.3 | 94.4 | 94.5 | 93.2 | 93.4 | 94.3 |
| Jokseenkin samaa mieltä/More or less agree..... | 3.5 | 2.5 | 3.0 | 2.3 | 2.3 | 3.5 | 3.2 | 3.5 | 2.3 | 2.5 | 4.1 | 1.7 | 2.6 | 2.9 |
| Don't know..... | 2.2 | 1.7 | 3.0 | 2.3 | 1.5 | 2.7 | 2.7 | 3.2 | 1.2 | 2.5 | 1.5 | 3.7 | 2.0 | 2.2 |
| Hiukan eri mieltä/Disagree... | .4 | .0 | .0 | .0 | .0 | .8 | .0 | .3 | .0 | .2 | .0 | .9 | .8 | .1 |
| Täysin eri mieltä/Fully disagree..... | .4 | .0 | 1.0 | .6 | .0 | .8 | .7 | .7 | .2 | .5 | .0 | .5 | 1.2 | .4 |
| Yhteensä/Total (N)..... | 229 | 236 | 203 | 175 | 317 | 153 | 370 | 438 | 400 | 589 | 215 | 849 | 846 | 843 |
| Puuttuvia/Missing (n)..... | 16 | 11 | 30 | 33 | 28 | 16 | 44 | 52 | 38 | 62 | 21 | 153 | 124 | 90 |

Prosentit 5-vuotiskärymittain vakioituja
Percentages by 5-year age groups standardized

Kansanterveyslaitos/National Public Health Institute
Epidemiologian ja terveyden edistämisen osasto

ELÄKETÄISEN VÄESTÖN TERVEYSKÄYTTÄYTYMINEN KEVÄT 1997 - HEALTH BEHAVIOR OF THE FINNISH ELDERLY SPRING 1997

Taulukko/Table 98.

| | IKÄRYHMÄ AGE GROUP | | | | SIVILLISÄÄTY MARITAL STATUS | | | ASUMINEN LIVING WITH | | KOULUVUOSIA SCHOOL YEARS | | VUOSI YEAR | | |
|--|-----------------------|-------|-------|-------|---------------------------------|---|------------------------|-------------------------|------------------------------------|-----------------------------|------------------------|---------------|------|------|
| | 65-69 | 70-74 | 75-79 | 80-84 | Naimi- sissa Marr- ied | Naima- ton/ Eron- owed nut Single/ Divorced | Leski- Wid- owed | Yksin Alone | Muiden kanssa With Others | 0-8 vuotta /years | 9- vuotta /years | 1993 | 1995 | 1997 |
| | % | % | % | % | % | % | % | % | % | % | % | % | % | % |
| Miehet/Males | | | | | | | | | | | | | | |
| RUOKAVALION MUUTOS EI ENÄÄ KANNATTA ELÄKETÄISSÄ/CHANGING DIETARY HABITS AT THE AGE OF RETIREMENT IS NOT WORTHWILE | | | | | | | | | | | | | | |
| Ehdottomasti samaa mieltä/Fully agree..... | 7.8 | 8.9 | 16.4 | 22.7 | 9.9 | 14.2 | 17.5 | 16.0 | 10.2 | 12.2 | 7.2 | 12.9 | 13.0 | 11.3 |
| Jokseenkin samaa mieltä/More or less agree..... | 8.2 | 11.4 | 11.2 | 16.1 | 10.2 | 14.4 | 9.5 | 10.5 | 10.6 | 11.6 | 7.7 | 11.4 | 12.0 | 10.6 |
| Don't know..... | 18.5 | 17.9 | 22.0 | 25.1 | 18.2 | 23.2 | 24.6 | 26.1 | 18.3 | 21.3 | 13.0 | 22.7 | 18.8 | 19.7 |
| Hiukan eri mieltä/Disagree... | 17.2 | 19.9 | 21.1 | 13.7 | 18.6 | 22.5 | 11.0 | 16.3 | 18.9 | 18.0 | 19.5 | 21.8 | 19.8 | 18.4 |
| Täysin eri mieltä/Fully disagree..... | 48.3 | 41.9 | 29.3 | 22.3 | 43.1 | 25.7 | 37.4 | 31.0 | 42.0 | 36.9 | 52.6 | 31.1 | 36.5 | 40.1 |
| Yhteensä/Total (N)..... | 232 | 246 | 232 | 211 | 687 | 102 | 127 | 181 | 736 | 683 | 198 | 987 | 931 | 921 |
| Ruuttuvia/Missing (n)..... | 9 | 3 | 11 | 9 | 19 | 4 | 7 | 8 | 23 | 23 | 3 | 46 | 58 | 32 |
| Naiset/Females | | | | | | | | | | | | | | |
| RUOKAVALION MUUTOS EI ENÄÄ KANNATTA ELÄKETÄISSÄ/CHANGING DIETARY HABITS AT THE AGE OF RETIREMENT IS NOT WORTHWILE | | | | | | | | | | | | | | |
| Ehdottomasti samaa mieltä/Fully agree..... | 5.8 | 9.0 | 12.0 | 14.9 | 8.4 | 10.2 | 10.6 | 9.2 | 9.9 | 10.6 | 6.3 | 11.5 | 9.4 | 9.6 |
| Jokseenkin samaa mieltä/More or less agree..... | 5.8 | 6.1 | 11.5 | 12.3 | 8.0 | 7.5 | 8.5 | 8.4 | 7.9 | 8.1 | 8.0 | 8.8 | 7.8 | 8.2 |
| Don't know..... | 12.1 | 18.0 | 19.4 | 21.0 | 19.4 | 14.0 | 15.4 | 14.5 | 19.5 | 18.4 | 9.7 | 20.5 | 18.3 | 16.9 |
| Hiukan eri mieltä/Disagree... | 17.1 | 16.8 | 20.3 | 18.5 | 16.4 | 19.5 | 18.9 | 19.1 | 16.5 | 18.3 | 18.6 | 20.8 | 22.2 | 17.9 |
| Täysin eri mieltä/Fully disagree..... | 59.2 | 50.0 | 36.9 | 33.3 | 47.8 | 48.9 | 46.7 | 48.9 | 46.2 | 44.5 | 57.3 | 38.5 | 42.3 | 47.4 |
| Yhteensä/Total (N)..... | 240 | 244 | 217 | 195 | 339 | 160 | 394 | 467 | 425 | 625 | 232 | 934 | 922 | 896 |
| Ruuttuvia/Missing (n)..... | 5 | 3 | 16 | 13 | 6 | 9 | 20 | 23 | 13 | 26 | 4 | 68 | 48 | 37 |

Prosentit 5-vuotiskäryryhmittäin vakioituja
Percentages by 5-year age groups standardized

Kansanterveyslaitos/National Public Health Institute
Epidemiologian ja terveyden edistämisen osasto

ELÄKEIKÄISEN VÄESTÖN TERVEYSKÄYTTÄYTYMINEN KEVÄT 1997 - HEALTH BEHAVIOR OF THE FINNISH ELDERLY SPRING 1997

Taulukko/Table 99.

| | IKÄRYHMÄ AGE GROUP | | | | SIVILLISÄÄTY MARTIAL STATUS | | | ASUMINEN LIVING WITH | | KOULUVUOSIA SCHOOL YEARS | | VUOSI YEAR | | |
|---|-----------------------|-------|-------|-------|---------------------------------|--|------------------------|-------------------------|------------------------------------|-----------------------------|------------------------|---------------|------|------|
| | 65-69 | 70-74 | 75-79 | 80-84 | Naimi- sissa Mar- ried | Naima- ton/ Eron- owed Single/ Divorced | Leski- wid- owed | Yksin Alone | Muiden kanssa With Others | 0-8 vuotta /years | 9- vuotta /years | 1993 | 1995 | 1997 |
| | % | % | % | % | % | % | % | % | % | % | % | % | % | % |
| Miehet/Males | | | | | | | | | | | | | | |
| LIIKUNNAN HARRASTAMINEN KANNATTAA AINA/ EXERCISE IS WORTHWILE | | | | | | | | | | | | | | |
| Ehdottomasti samaa mieltä/Fully agree..... | 85.2 | 84.6 | 78.2 | 77.6 | 83.7 | 77.0 | 83.9 | 80.8 | 83.3 | 62.3 | 20.3 | . | 82.4 | 82.9 |
| Jokseenkin samaa mieltä/More on less agree..... | 11.0 | 10.5 | 13.0 | 17.3 | 11.5 | 13.3 | 13.7 | 11.7 | 12.0 | 9.8 | 2.5 | . | 12.4 | 11.9 |
| Vaikea sanoa/Dont know..... | 3.0 | 3.6 | 4.6 | 4.2 | 3.3 | 7.5 | 1.2 | 5.7 | 3.2 | 2.8 | .7 | . | 3.6 | 3.6 |
| Hiukan eri mieltä/Disagree... | .8 | .0 | 3.4 | .0 | 1.1 | 1.2 | .0 | .8 | 1.0 | .7 | .3 | . | .9 | 1.0 |
| Ehdottomasti eri mieltä/Fully disagree..... | .0 | 1.2 | .8 | .9 | .5 | 1.0 | 1.2 | 1.0 | .6 | .3 | .3 | . | .7 | .6 |
| Yhteensä/Total (N)..... | 236 | 247 | 238 | 214 | 694 | 105 | 129 | 186 | 744 | 692 | 200 | . | 943 | 935 |
| Ruuttuvia/Missing..... | 5 | 2 | 5 | 6 | 12 | 1 | 5 | 3 | 15 | 14 | 1 | . | 46 | 18 |
| Naiset/Females | | | | | | | | | | | | | | |
| LIIKUNNAN HARRASTAMINEN KANNATTAA AINA/ EXERCISE IS WORTHWILE | | | | | | | | | | | | | | |
| Ehdottomasti samaa mieltä/Fully agree..... | 88.4 | 85.4 | 83.0 | 76.3 | 83.4 | 86.2 | 84.4 | 87.1 | 81.5 | 59.6 | 24.8 | . | 85.5 | 84.4 |
| Jokseenkin samaa mieltä/More on less agree..... | 9.1 | 12.1 | 8.9 | 15.7 | 12.2 | 9.5 | 10.6 | 9.2 | 12.9 | 8.8 | 2.4 | . | 10.9 | 11.0 |
| Vaikea sanoa/Dont know..... | 1.7 | 1.7 | 5.8 | 6.6 | 3.6 | 3.8 | 3.0 | 3.0 | 3.7 | 2.8 | .5 | . | 2.8 | 3.4 |
| Hiukan eri mieltä/Disagree... | .0 | .4 | 1.8 | 1.0 | .5 | .5 | 1.0 | .2 | 1.2 | .5 | .1 | . | .5 | .7 |
| Ehdottomasti eri mieltä/Fully disagree..... | .8 | .4 | .4 | .5 | .3 | .0 | 1.0 | .5 | .6 | .2 | .1 | . | .4 | .6 |
| Yhteensä/Total (N)..... | 242 | 240 | 224 | 198 | 336 | 163 | 402 | 475 | 426 | 631 | 233 | . | 936 | 904 |
| Ruuttuvia/Missing..... | 3 | 7 | 9 | 10 | 9 | 6 | 12 | 15 | 12 | 20 | 3 | . | 34 | 29 |

Prosentit 5-vuotisikäryhmittäin vakioituja
Percentages by 5-year age groups standardized

Kansanterveyslaitos/National Public Health Institute
Epidemiologian ja terveyden edistämisen osasto

Taulukko/Table 100.

| | IKÄRYHMÄ AGE GROUP | | | | SIVILISÄÄTY MARITAL STATUS | | | ASUMINEN LIVING WITH | | KOULUVUOSIA SCHOOL YEARS | | VUOSI YEAR | | |
|--|-----------------------|-------|-------|-------|---------------------------------|---------------------------------|-----------------------|-------------------------|------------------------------------|-----------------------------|------------------------|---------------|------|------|
| | 65-69 | 70-74 | 75-79 | 80-84 | Naimi- sissa Marr- ied | Naima- ton/ Eron- owed | Leski Wid- owed | Yksin Alone | Muiden kanssa With Others | 0-8 vuotta /years | 9- vuotta /years | 1993 | 1995 | 1997 |
| | % | % | % | % | % | % | % | % | % | % | % | % | % | % |
| Miehet/Males | | | | | | | | | | | | | | |
| TUNIUU, ETTEI OLE YSTÄVÄÄ/ HAS NO FRIEND | | | | | | | | | | | | | | |
| Ehdottomasti samaa mieltä/Fully agree..... | 2.6 | 5.0 | 4.4 | 4.3 | 2.9 | 6.0 | 6.1 | 7.7 | 3.0 | 3.9 | 2.9 | . | 3.8 | 3.8 |
| Jokseenkin samaa mieltä/More on less agree..... | 1.3 | 2.9 | 1.8 | 7.6 | 2.6 | 2.0 | 3.2 | 4.3 | 2.2 | 2.8 | 1.9 | . | 4.1 | 2.5 |
| Vaikea sanoa/Dont know..... | 10.3 | 12.0 | 14.6 | 17.5 | 12.2 | 12.9 | 12.8 | 12.3 | 12.3 | 13.7 | 8.0 | . | 14.6 | 12.3 |
| Hiukan eri mieltä/Disagree... | 25.2 | 21.9 | 22.1 | 14.2 | 22.2 | 29.2 | 15.1 | 21.8 | 22.6 | 22.9 | 21.4 | . | 21.6 | 22.5 |
| Ehdottomasti eri mieltä/Fully disagree..... | 60.7 | 58.3 | 57.1 | 56.4 | 60.1 | 49.9 | 62.9 | 53.9 | 59.9 | 56.8 | 65.8 | . | 55.9 | 58.8 |
| Yhteensä/Total (N)..... | 234 | 242 | 226 | 211 | 680 | 101 | 127 | 180 | 728 | 672 | 199 | . | 909 | 913 |
| Puuttuvia/Missing..... | 7 | 7 | 17 | 9 | 26 | 5 | 7 | 9 | 31 | 34 | 2 | . | 80 | 40 |
| Naiset/Females | | | | | | | | | | | | | | |
| TUNIUU, ETTEI OLE YSTÄVÄÄ/ HAS NO FRIEND | | | | | | | | | | | | | | |
| Ehdottomasti samaa mieltä/Fully agree..... | 3.3 | 3.8 | 2.3 | 5.3 | 2.6 | 2.0 | 5.1 | 4.2 | 2.8 | 4.1 | 2.6 | . | 3.6 | 3.5 |
| Jokseenkin samaa mieltä/More on less agree..... | 3.3 | 5.0 | 6.4 | 8.9 | 4.0 | 4.7 | 7.0 | 6.5 | 4.3 | 4.8 | 6.6 | . | 4.2 | 5.4 |
| Vaikea sanoa/Dont know..... | 9.9 | 8.8 | 11.8 | 13.2 | 10.6 | 11.3 | 9.9 | 10.5 | 10.3 | 11.2 | 6.7 | . | 13.8 | 10.5 |
| Hiukan eri mieltä/Disagree... | 15.3 | 20.0 | 17.3 | 18.9 | 16.8 | 15.1 | 19.8 | 18.2 | 17.1 | 17.8 | 17.2 | . | 16.0 | 17.7 |
| Ehdottomasti eri mieltä/Fully disagree..... | 68.2 | 62.5 | 62.3 | 53.7 | 66.0 | 66.8 | 58.2 | 60.7 | 65.5 | 62.0 | 66.9 | . | 62.4 | 62.9 |
| Yhteensä/Total (N)..... | 242 | 240 | 220 | 190 | 332 | 161 | 396 | 467 | 420 | 621 | 232 | . | 921 | 892 |
| Puuttuvia/Missing..... | 3 | 7 | 13 | 18 | 13 | 8 | 18 | 23 | 18 | 30 | 4 | . | 49 | 41 |

Prosentit 5-vuotiskärymittäin vakioituja
Percentages by 5-year age groups standardized

Kansanterveyslaitos/National Public Health Institute
Epidemiologian ja terveyden edistämisen osasto

ELÄKEIKÄISEN VÄESTÖN TERVEYSKÄYTTÄYMINEN KEVÄT 1997 - HEALTH BEHAVIOR OF THE FINNISH ELDERLY SPRING 1997

Taulukko/Table 101.

| | IKÄRYHMÄ AGE GROUP | | | | SIVILISÄÄTY MARTIAL STATUS | | | ASUMINEN LIVING WITH | | KOULUVUOSIA SCHOOL YEARS | | VUOSI YEAR | | |
|--|-----------------------|-------|-------|-------|---------------------------------|---|-----------------------|-------------------------|------------------------------------|-----------------------------|------------------------|---------------|------|------|
| | 65-69 | 70-74 | 75-79 | 80-84 | Naimi- sissa Marr- ied | Naima- ton/ Eron- nut Single/ Divorced | Leski Wid- owed | Yksin Alone | Muiden kanssa With Others | 0-8 vuotta /years | 9- vuotta /years | 1993 | 1995 | 1997 |
| | % | % | % | % | % | % | % | % | % | % | % | % | % | % |
| Miehet/Males | | | | | | | | | | | | | | |
| KENEN KANSSA TÄYTTI LOMAKKEEN/WITH WHOM DID YOU FILL IN THIS QUESTIONNAIRE? | | | | | | | | | | | | | | |
| Täytin yksin/Alone..... | 84.5 | 82.2 | 76.0 | 65.6 | 80.3 | 82.0 | 77.6 | 81.0 | 80.0 | 78.5 | 87.3 | 79.3 | 78.8 | 80.2 |
| Minua auttoi toinen henkilö/Somebody helped me | 15.5 | 17.8 | 24.0 | 34.4 | 19.7 | 18.0 | 22.4 | 19.0 | 20.0 | 21.5 | 12.7 | 20.7 | 21.2 | 19.8 |
| Yhteensä/Total (N)..... | 239 | 247 | 242 | 218 | 702 | 105 | 132 | 186 | 755 | 701 | 199 | 1013 | 968 | 946 |
| Puuttuvia/Missing (n)..... | 2 | 2 | 1 | 2 | 4 | 1 | 2 | 3 | 4 | 5 | 2 | 20 | 21 | 7 |
| Naiset/Females | | | | | | | | | | | | | | |
| KENEN KANSSA TÄYTTI LOMAKKEEN/WITH WHOM DID YOU FILL IN THIS QUESTIONNAIRE? | | | | | | | | | | | | | | |
| Täytin yksin/Alone..... | 95.5 | 90.6 | 76.8 | 64.4 | 88.2 | 86.5 | 81.0 | 84.8 | 84.6 | 81.0 | 93.9 | 77.7 | 80.8 | 84.7 |
| Minua auttoi toinen henkilö/Somebody helped me | 4.5 | 9.4 | 23.2 | 35.6 | 11.8 | 13.5 | 19.0 | 15.2 | 15.4 | 19.0 | 6.1 | 22.3 | 19.2 | 15.3 |
| Yhteensä/Total (N)..... | 244 | 245 | 233 | 205 | 343 | 168 | 411 | 487 | 435 | 646 | 235 | 980 | 956 | 927 |
| Puuttuvia/Missing (n)..... | 1 | 2 | 0 | 3 | 2 | 1 | 3 | 3 | 3 | 5 | 1 | 22 | 14 | 6 |

Prosentit 5-vuotisikäryhmittäin vakioituja
Percentages by 5-year age groups standardized

Kansanterveyslaitos/National Public Health Institute
Epidemiologian ja terveyden edistämisen osasto

ARVOISA VASTAANOTTAJA

Kansanterveyslaitos tutkii kansantautiemme syitä ja suomalaisten terveyteen vaikuttavia tekijöitä. Monet näistä tekijöistä liittyvät elintapoihin ja elinolosuhteisiin. Kansanterveyslaitos seuraa näissä asioissa tapahtuvaa kehitystä Suomessa ja tekee siksi tietyin väliajoin kyselyn n. 2400 satunnaisesti väestörekisteristä arvotulle eläkeikäiselle suomalaiselle (lähde: Väestötietojärjestelmä, Väestörekisterikeskus, PL 7, 00521 Helsinki).

Kaikki tiedot käsitellään ehdottoman luottamuksellisesti ja kaikkia tuloksia esitetään ainoastaan tilastoina, joista yksityisen vastaajan tietoja ei pystytä jäljittämään. Pyydämme Teitä ystävällisesti vastaamaan tähän kyselyyn ensitilassa ja viimeistään 10 päivän kuluessa. Palauttakaa lomake oheisessa kirjekuoressa, jossa ei tarvita postimerkkiä.

Vastatkaa kysymyksiin rengastamalla Teitä koskeva vastausvaihtoehto tai kirjoittamalla vastaus sitä varten varattuun tilaan. Lukekaa jokainen kysymys ensin kokonaisuudessaan läpi ja vastatkaa sitten ensimmäiseksi oikealta tuntuvaan vaihtoehtoon. Eräissä kysymyksissä tiedustellaan useita eri oireita, sairauksia ym., rengastakaa silloin jokainen Teitä koskeva kohta (esimerkki 3). Tarkistakaa vielä lopuksi, että olette vastannut jokaiseen kysymykseen.

Esimerkki 1.

Siviilisäätty

- 1 naimisissa tai avoliitossa
 2 naimaton
 3 asumerossa tai eronnut
 4 leski

Esimerkki 2.

Kuinka monta kupillista juotte kahvia tai teetä tavallisesti päivässä?

Vastatkaa molempiin kohtiin.

kahvia 4 kupillista

teetä 0 kupillista

Esimerkki 3.

Onko Teillä viimeksi kuluneen vuoden aikana ollut seuraavia lääkärin toteamia tai hoitamia sairauksia?

| | kyllä |
|--|----------------------------------|
| <u>kohonnut verenpaine, verenpainetauti</u> | <input checked="" type="radio"/> |
| <u>sokeritauti</u> | <input type="radio"/> |
| <u>sydänveritulppa, sydäninfarkti</u> | <input checked="" type="radio"/> |
| <u>sepelvaltimotauti, angina pectoris (=rintakipua rasituksessa)</u> | <input type="radio"/> |

Lisätietoja tutkimuksesta saatte Kansanterveyslaitokselta Antti Uutelalta tai Satu Helakorvelta, puhelin (09) 4744 616.

Osallistuessanne tutkimukseen annatte arvokkaan avun kamppailussa kansanterveysongelmiemme voittamiseksi, suomalaisten terveyden parantamiseksi ja erilaisten palvelumuotojen kehittämiseksi. Yhteistyöstä kiittäen

Pekka Puska, professori

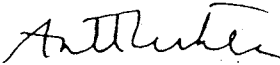
Antti Uutela, dosentti

VASTAUSLOMAKE 1997

1. Mikä on sukupuolenne?

- 1 mies
- 2 nainen

2. Minä vuonna olette syntyneet?

3. Mikä on tämänhetkinen siviilisäätynne? Oletteko

- 1 naimisissa tai avoliitossa
- 2 naimaton
- 3 asumuserossa tai eronnut
- 4 leski

4. Kuinka monta vuotta olette yhteensä käyneet koulua ja opiskellut päätoimisesti? Kansakoulu lasketaan mukaan.

_____ vuotta

5. Mikäli olitte/olette työssä kodin ulkopuolella, mikä oli/on asemanne työyhteisössä?

- 1 työnantaja
- 2 yksityisyrittäjä
- 3 ylempi toimihenkilö
- 4 alempi toimihenkilö
- 5 työntekijä
- 6 en ole ollut töissä kodin ulkopuolella

6. Missä työssä olette toimineet eniten elämäne aikana?

- 1 maanviljelys, karjanhoito, metsätyö, maatalon emäntä
- 2 tehdas-, kaivos-, rakennus-, tai muu vastaava työ
- 3 toimistotyö, henkinen työ, palvelutyö
- 4 kotirouva, perheenäiti
- 5 muu, mikä? _____

7. Asutteko vanhainkodissa tai muussa laitoksessa?

- 1 en
- 2 kyllä

8. Missä asutte? Asutteko

- 1 kaupungissa
- 2 taajamassa
- 3 maaseudulla tai haja-asutusalueella

9. Kenen kanssa asutte? Asutteko

- 1 yksin
- 2 kahdestaan avio/avopuolison kanssa
- 3 muiden henkilöiden ja avio/avopuolison kanssa
- 4 muiden henkilöiden kanssa

TERVEYS JA OIREET**10. Onko oma terveydentilanne nykyisin mielestänne yleensä**

- 1 hyvä
- 2 melko hyvä
- 3 keskitasoinen
- 4 melko huono
- 5 huono

11. Oletteko tunteneet itsenne jännittyneeksi, stressaantuneeksi tai kovan paineen alaiseksi viimeksi kuluneen kuukauden aikana?

- 1 kyllä - elämäntilanteeni on miltei sietämätön
- 2 kyllä - melkoisesti enemmän kuin ihmiset yleensä
- 3 kyllä - jonkin verran, mutta en enempää kuin ihmiset yleensä
- 4 en ollenkaan

12. Tuntuuko Teistä usein, että ette pysty täyttämään arkielämän vaatimuksia? Minulla on tällainen tunne

- 1 lähes aina
- 2 usein
- 3 silloin tällöin
- 4 harvoin
- 5 ei koskaan

13. Miten kuvailisitte elämäntapaanne verrattuna muihin samanikäisiin?

- 1 paljon kiivastahtisempi
- 2 kiivastahtisempi
- 3 samanlainen
- 4 rauhallisempi
- 5 paljon rauhallisempi

14. Onko Teillä viimeksi kuluneen vuoden (12 kk) aikana ollut seuraavia lääkärin toteamia tai hoitamia sairauksia?

| | kyllä |
|--|-------|
| <u>kohonnut verenpaine, verenpainetauti</u> | 1 |
| <u>sokeritauti</u> | 1 |
| <u>sydänveritulppa, sydäninfarkti</u> | 1 |
| <u>sepelvaltimotauti, angina pectoris (=rintakipua rasituksessa)</u> | 1 |
| <u>sydämen vajaatoimintaa</u> | 1 |
| <u>nivelreuma</u> | 1 |
| <u>muu nivelsairaus</u> | 1 |
| <u>selän kulumavika, muu selkäsairaus</u> | 1 |
| <u>pitkäaikainen keuhkoputkentulehdus, keuhkolaajentuma</u> | 1 |
| <u>pitkäaikainen virtsatietulehdus, munuaistulehdus</u> | 1 |
| <u>muut virtsaamisvaivat</u> | 1 |
| <u>viherkaihi</u> | 1 |
| <u>luiden haurastuminen (osteoporoosi)</u> | 1 |

15. Onko Teillä viimeksi kuluneen kuukauden (30 pv) aikana ollut seuraavia oireita tai vaivoja?

| | kyllä |
|--|-------|
| <u>rintakipua rasituksessa</u> | 1 |
| <u>nivelsärkyä</u> | 1 |
| <u>selkäkipua, selkäsärkyä</u> | 1 |
| <u>hammassärkyä</u> | 1 |
| <u>päänsärkyä</u> | 1 |
| <u>turvotusta jaloissa</u> | 1 |
| <u>suonikohjuja</u> | 1 |
| <u>ihottumaa</u> | 1 |
| <u>unettomuutta</u> | 1 |
| <u>masentuneisuutta</u> | 1 |
| <u>huimausta</u> | 1 |
| <u>ummetusta</u> | 1 |
| <u>närästyä</u> | 1 |
| <u> muita ruoansulatusvaivoja (esim. ilmavaivoja, ripulia)</u> | 1 |
| <u>virtsaamisvaivoja</u> | 1 |

16. Onko Teille kuluneen vuoden (12 kk) aikana tehty seuraavia tutkimuksia?

| | kyllä |
|---|-------|
| <u>mitattu verenpaine</u> | 1 |
| <u>mitattu veren kolesterolipitoisuus</u> | 1 |
| <u>tehty luuntiheyden mittaus</u> | 1 |
| <u>tutkittu eturauhanen</u> | 1 |

17. Onko Teille viimeisen vuoden (12 kk) aikana sattunut jokin seuraavista tapaturmista, jolloin olette tarvinnut lääkärin hoitoa?

| | kyllä |
|--|-------|
| liikennetapaturma, jossa moottoriajoneuvo oli mukana | 1 |
| muu liikennetapaturma (esim. polkupyörällä) | 1 |
| työtapaturma (ei kuitenkaan työmatkalla tapahtunut) | 1 |
| kotitapaturma (kotona tai pihapiirissä) | 1 |
| urheilutapaturma (kunto- tai kilpaurheilussa) | 1 |
| muu vapaa-ajan tapaturma | 1 |
| muu tapaturma | 1 |

18. Oletteko viimeksi kuluneen viikon (7 pv) aikana käyttänyt mitään tabletteja, pulvereita tai muita lääkkeitä?

| | kyllä |
|---|-------|
| verenpaineeseen | 1 |
| sydäntautiin | 1 |
| päänsärkyyn | 1 |
| muuhun särkyyn | 1 |
| rauhottavia lääkkeitä | 1 |
| unilääkkeitä | 1 |
| yskänlääkettä | 1 |
| rauta- ja vitamiinivalmisteita | 1 |
| seleeniä tai muita hivenaineita | 1 |
| luontaistuotekaupasta ostettuja luontaistuotteita | 1 |
| apteekista ostettuja luontaistuotteita | 1 |
| kolesterolilääkkeitä | 1 |
| hormonilääkkeitä vaihdevuosien jälkeiseen aikaan | 1 |

19. Onko Teillä viimeisen vuoden aikana (12 kk) esiintynyt jonkin aikaa lähes päivittäin limaisia ysköksiä?

- 1 ei ole
- 2 kyllä alle 1 kk yhtäjaksoisesti
- 3 kyllä 1 - 2 kk yhtäjaksoisesti
- 4 kyllä 3 kk tai enemmän yhtäjaksoisesti

20. Kuinka pitkä olette?

_____ senttimetriä

21. Kuinka paljon nykyisin painatte kevyissä vaatteissa?

_____ kiloa

22. Oletteko käynyt viimeisen vuoden (12 kk) aikana hammaslääkärin vastaanotolla tai erikoishammasteknikon luona?

- 1 olen, hammaslääkärin luona
- 2 olen, erikoishammasteknikon luona
- 3 en ole käynyt

23. Kuinka paljon Teillä on omia hampaita?

- 1 ei yhtään omaa hammasta
- 2 muutamia omia hampaita
- 3 20 tai enemmän omia hampaita

24. Onko Teillä hammasproteesi (tekohampaat)?

- 1 ei ole
- 2 on alaproteesi
- 3 on yläproteesi
- 4 on ylä- ja alaproteesi

25. Käytättekö hammasproteesianne?

- 1 ei ole proteesia
- 2 käytän päivittäin
- 3 käytän harvemmin

26. Miten hyvin pystytte pureskelemaan ruokaa?

- 1 pystyn pureskelemaan kaikentyyppistä ruokaa (myös esimerkiksi jälkiuunileipää)
- 2 kovan ja sitkeän pureskelu tuottaa jonkin verran vaikeuksia
- 3 kaiken ruoan pureskelu on vaikeaa
- 4 minkään ruoan pureskelu ei onnistu

RAVINTO

27. Oletteko lääkärin määräämällä erikoisruokavaliolla?

- 1 en
 - 2 kyllä. Millä ruokavaliolla? _____
-

28. Syöttekö yleensä aamupalaa?

- 1 en
- 2 kyllä

29. Syöttekö useimmiten

- 1 lämpimän aterian sekä lounaalla että päivällisellä
- 2 vain yhden lämpimän aterian: lounaan (klo 10 - 15 välillä)
- 3 vain yhden lämpimän aterian: päivällisen (klo 15 - 20 välillä)
- 4 en syö lainkaan lämpimiä aterioita

30. Mitä rasvaa kotonanne käytetään enimmäkseen ruoan valmistuksessa?

- 1 kasviöljyä
- 2 kevytlevitettä, jossa 60 % rasvaa (Kevyempi Flora, Kevyempi Keiju, Kultarypsi)
- 3 kasvistanolivalmiste (Benecol)
- 4 margariinia tai rasvalevitettä, joissa 70 % tai 80 % rasvaa (esim. Flora, Becel, Voimix, Keiju)
- 5 talousmargariinia (esim. Milda, Sunnuntai)
- 6 voi-kasviöljyseosta (esim. Voimariini, Enilet)
- 7 voita
- 8 ei mitään rasvaa

31. Mitä rasvaa käytätte enimmäkseen leivällä?

- 1 en mitään
- 2 kevytlevitettä, jossa 40 % tai 60 % rasvaa (esim. Voilevi 40 tai 60, Kevyt linja, Kevyt Becel, Kevyt Maukas, Kevyempi Flora, Kevyempi Keiju, Kultarypsi)
- 3 kasvistanolivalmiste (Benecol)
- 4 margariinia tai rasvalevitettä, joissa 70 % tai 80 % rasvaa (esim. Flora, Becel, Voimix, Keiju, Hyvä Sydän)
- 5 voi-kasviöljyseosta (esim. Voimariini, Enilet)
- 6 voita

32. Montako leipäviipaletta syötte tavallisesti päivittäin? Merkitkää 0, jos ette lainkaan.

tummaa leipää (ruis-, näkkileipä ym.)

viipaletta päivässä

seka-, hiiva-, graham- kauraleipää

viipaletta päivässä

ranskanleipää, polakkaa

viipaletta päivässä

33. Kuinka monta lasillista maitoa tai piimää (1 lasillinen on 2 dl) juotte tavallisesti päivässä? Vastatkaa molempiin kohtiin.

maitoa _____ lasillista

piimää _____ lasillista

34. Jos juotte maitoa, käytättekö tavallisesti

- 1 tilamaitoa (käsittelemätön lehmänmaito)
- 2 täysmaitoa (entinen kulutusmaito)
- 3 kevytmaitoa
- 4 ykkösmaitoa
- 5 rasvatonta maitoa
- 6 en juo maitoa

35. Kuinka monta kananmunaa (keitettynä, paistettuna) syötte tavallisesti viikossa?

_____ kananmunaa viikossa

36. Minkälaista juustoa yleensä käytätte?

- 1 rasvaisia juustoja
- 2 vähärasvaisia juustoja
- 3 en käytä juustoja

37. Kuinka monta kupillista juotte kahvia ja teetä tavallisesti päivässä? Vastatkaa molempiin kohtiin.

kahvia _____ kupillista

teetä _____ kupillista

38. Miten usein olette syönyt vihanneksia tai juureksia (ei perunaa) viimeksi kuluneen viikon (7 pv) aikana sellaisenaan, raasteena tai tuoresalaattina?

- 1 en kertaakaan
- 2 1 - 2 päivänä
- 3 3 - 5 päivänä
- 4 6 - 7 päivänä

39. Miten usein olette syönyt tuoreita tai pakastettuja marjoja tai hedelmiä viimeksi kuluneen viikon aikana?

- 1 en kertaakaan
- 2 1 - 2 päivänä
- 3 3 - 5 päivänä
- 4 6 - 7 päivänä

40. Miten usein syötte makeaa kahvileipää (pullaa, kakkua, pikkuleipiä tms.)?

- 1 en koskaan
- 2 kerran viikossa tai harvemmin
- 3 muutaman kerran viikossa
- 4 kerran päivässä tai useammin

41. Onko Teitä jostakin syystä kehotettu vähentämään suolan käyttöä?

- 1 ei ole
- 2 on, kohonneen verenpaineeni vuoksi
- 3 on, muun sairauden vuoksi
- 4 on, muusta syystä

42. Mistä olette pääasiassa saanut tietoa ravintoon ja terveyteen liittyvistä asioista viimeisen vuoden (12 kk) aikana? Merkitkää enintään kolme vaihtoehtoa.

- 1 terveyden- ja sosiaalialan työntekijöiltä
- 2 kansalais- tai työväenopistosta (esim. kursseilta)
- 3 eläkeläisjärjestöiltä
- 4 televisiosta tai radiosta
- 5 sanoma- tai aikakauslehdistä
- 6 ystäviltä ja omaisilta
- 7 lukenut alan kirjallisuudesta
- 8 en ole saanut mitään ravintoon ja terveyteen liittyvää tietoa

43. Oletteko viimeksi kuluneiden 12 kuukauden aikana käyttänyt mitään alkoholijuomia (olutta, viiniä tai väkeviä)?

- 1 kyllä
- 2 en

44. Kuinka usein käytätte alkoholia?

- 1 en lainkaan
- 2 harvemmin kuin kerran kuukaudessa
- 3 noin 1 - 2 kertaa kuukaudessa
- 4 en joka päivä, mutta vähintään kerran viikossa
- 5 joka päivä

45. Montako lasillista (tavallista ravintola-annosta) tai pullollista olette juonut edellisen viikon (edelliset 7 pv) aikana seuraavia: (Ellette ole juonut yhtään, merkitkää 0).

olutta (IV A tai III) _____ pullollista
väkevää alkoholia _____ ravintola-annosta
viiniä tai vastaavaa _____ lasillista
(alkoholipitoisuus yli 5%)
alkoholipitoista siideriä tai kevytviiniä _____ lasillista
(alkoholipitoisuus noin 5%)

46. Oletteko viimeksi kuluneen vuoden aikana muuttanut tottumuksianne terveydellisten näkökohtien perusteella?

| | kyllä |
|-------------------------------------|-------|
| <u>vähentänyt rasvan määrää</u> | 1 |
| <u>muuttanut rasvan laatua</u> | 1 |
| <u>lisännyt kasvien käyttöä</u> | 1 |
| <u>vähentänyt sokerin käyttöä</u> | 1 |
| <u>vähentänyt suolan käyttöä</u> | 1 |
| <u>lopettanut tupakoinnin</u> | 1 |
| <u>vähentänyt alkoholin käyttöä</u> | 1 |
| <u>lisännyt liikuntaa</u> | 1 |
| <u>laihuttanut</u> | 1 |

TUPAKOINTI

47. Oletteko tupakoinut koskaan elämäne aikana?

- 1 en (siirtykää kysymykseen 54)
- 2 kyllä (jatkaa kysymyksestä 48)

48. Oletteko tupakoinut elämäne aikana vähintään 100 kertaa (savukkeita, sikareita tai piippua)?

- 1 en (siirtykää kysymykseen 54)
- 2 kyllä (siirtykää kysymykseen 49)

49. Oletteko koskaan tupakoinut päivittäin ainakin yhden vuoden ajan? Kuinka monta vuotta yhteensä?

- 1 en ole koskaan tupakoinut päivittäin
- 2 olen tupakoinut päivittäin yhteensä _____ vuotta

50. Tupakoitteko nykyisin (savukkeita, sikareita tai piippua)?

- 1 kyllä, päivittäin
- 2 satunnaisesti
- 3 en lainkaan

51. Koska olette tupakoinut viimeksi? Jos tupakoitte jatkuvasti, merkitkää vaihtoehto 1.

- 1 eilen tai tänään
- 2 2 pv - 1 kk sitten
- 3 1 kk - puoli vuotta sitten
- 4 puoli vuotta - vuosi sitten
- 5 vuosi - 5 vuotta sitten (siirtykää kysymykseen 54)
- 6 5 - 10 vuotta sitten (siirtykää kysymykseen 54)
- 7 yli 10 vuotta sitten (siirtykää kysymykseen 54)

52. Miten paljon poltatte tai poltitte ennen lakkoa keskimäärin päivässä? Vastatkaa joka kohtaan.

tehdasvalmisteisia savukkeita _____ kpl päivässä

itsekäärittyjä savukkeita _____ kpl päivässä

piippua _____ piipullista päivässä

sikaria _____ kpl päivässä

53. Onko terveydenhoitohenkilökunta (lääkäri, terveydenhoitaja) viimeksi kuluneen vuoden (12 kk) aikana kehottanut Teitä lopettamaan tupakoinnin?

- 1 ei
- 2 kyllä

LIIKUNTA

54. Kuinka usein kävelette ulkona vähintään puoli tuntia?

- 1 päivittäin
- 2 4 - 6 kertaa viikossa
- 3 2 - 3 kertaa viikossa
- 4 kerran viikossa
- 5 2 - 3 kertaa kuukaudessa
- 6 muutaman kerran vuodessa tai harvemmin
- 7 en voi sairauden tai vamman vuoksi lainkaan kävellä

55. Kuinka usein harrastatte muuta liikuntaa kuin kävelyä vähintään puoli tuntia (esimerkiksi hiihtoa, pyöräilyä, uintia, voimistelua, liikuntapelejä, tanssia)?

- 1 päivittäin
- 2 4 - 6 kertaa viikossa
- 3 2 - 3 kertaa viikossa
- 4 kerran viikossa
- 5 2 - 3 kertaa kuukaudessa
- 6 muutaman kerran vuodessa tai harvemmin
- 7 en voi sairauden tai vamman vuoksi harrastaa liikuntaa

56. Käytättekö heijastinta liikkuessanne pimeään aikaan valaistujen katujen ulkopuolella?

- 1 yleensä aina
- 2 joskus
- 3 en koskaan
- 4 en koskaan liiku valaistun kadun ulkopuolella

57. Onko lääkäri kehottanut Teitä

- 1 lisäämään liikuntaanne (esim. kävelyä)
- 2 vähentämään liikuntaanne
- 3 asiasta ei ole ollut puhetta lääkärin kanssa

TOIMINTAKYKY JA PALVELUJEN KÄYTTÖ

58. Iäkkäillä henkilöillä saattaa olla vaikeuksia seuraavien toimintojen suorittamisessa. Kykenettekö Te selviytymään seuraavista toiminnoista? Selviättekö niistä yksin vai tarvitsetteko toisen henkilön apua?

| | en kykene edes autettuna | kyllä, jos joku auttaa | kyllä, yksin mutta se on hankalaa | kyllä, yksin ilman vaikeuksia |
|--|-----------------------------------|---------------------------------|---|--|
| kykenettekö kulkemaan portaita | 1 | 2 | 3 | 4 |
| kykenettekö asioimaan kodin ulkopuolella | 1 | 2 | 3 | 4 |
| kykenettekö liikkumaan ulkona | 1 | 2 | 3 | 4 |
| kykenettekö kantamaan painavia tavaroita, esim.5 kg:n ostoskassia sata metriä | 1 | 2 | 3 | 4 |
| kykenettekö valmistamaan ruokanne | 1 | 2 | 3 | 4 |
| kykenettekö syömään itse | 1 | 2 | 3 | 4 |
| kykenettekö peseytymään ja kylpemään | 1 | 2 | 3 | 4 |
| kykenettekö pukeutumaan ja riisuuntumaan itse | 1 | 2 | 3 | 4 |
| kykenettekö pääsemään vuoteeseen ja vuoteesta | 1 | 2 | 3 | 4 |
| kykenettekö käyttämään WC:a tms | 1 | 2 | 3 | 4 |
| kykenettekö leikkaamaan varpaankyntenne | 1 | 2 | 3 | 4 |
| kykenettekö tekemään kevyitä kotitöitä (pesemään astioita, lakaisemaan lattioita) | 1 | 2 | 3 | 4 |
| kykenettekö tekemään raskaita kotitöitä (pesemään ikkunoita ja lattioita, yleistä kodin siivousta) | 1 | 2 | 3 | 4 |

59. Onko Teillä käytössänne joitakin seuraavista apuvälineistä arkipäivän toimienne helpottamiseksi tai turvallisuuden lisäämiseksi. Rengastakaa ensin tarpeelliset vaihtoehdot. Voitte rengastaa useitakin vaihtoehtoja. Merkitkää sitten rastilla ruudukkoon, onko syynä kyseisen apuvälineen käyttöön ennakolta varautuminen vai ilmaantunut välitön tarve (esim. muutos terveydentilassa, tapaturma).

Onko Teillä käytössänne

| | | käyttöönoton syy | |
|----|--|--------------------------|--------------------------|
| | | ennakolta varautuen | oli välitön tarve |
| 1 | kuulolaite | <input type="checkbox"/> | <input type="checkbox"/> |
| 2 | kävelykeppi | <input type="checkbox"/> | <input type="checkbox"/> |
| 3 | kyynär- tai kainalosauvat | <input type="checkbox"/> | <input type="checkbox"/> |
| 4 | kävelyteline sisäkäytössä | <input type="checkbox"/> | <input type="checkbox"/> |
| 5 | kävelyteline ulkokäytössä | <input type="checkbox"/> | <input type="checkbox"/> |
| 6 | turvapuhelin | <input type="checkbox"/> | <input type="checkbox"/> |
| 7 | lääkedosetti (lääkkeiden annostelurasia) | <input type="checkbox"/> | <input type="checkbox"/> |
| 8 | turvahousut lonkkamurtumien ehkäisemiseksi | <input type="checkbox"/> | <input type="checkbox"/> |
| 9 | kenkien liukueste | <input type="checkbox"/> | <input type="checkbox"/> |
| 10 | kävelykepin liukueste | <input type="checkbox"/> | <input type="checkbox"/> |
| 11 | muu, mikä _____ | <input type="checkbox"/> | <input type="checkbox"/> |
| 12 | ei mitään edellisen kaltaisia apuvälineitä | | |

60. Oletteko parantanut omaan asumiseenne liittyvää turvallisuutta tai selviytymistä joillakin seuraavista toimista?

- 1 asuntoa on kunnostettu tarkoituksenmukaisemmaksi ikääntyvän asumiseen sopivaksi (esim. uusittu wc- ja pesutiloja, uusittu keittiökalusteita, muutettu lämmitysjärjestelmää)
- 2 olen muuttanut ikääntyvälle paremmin soveltuvaan asuntoon (esim. lähemmäs palveluja, pienempään asuntoon, hissillä varustettuun taloon, yhdessä tasossa sijaitsevaan asuntoon)
- 3 olen muuttanut palveluasuntoon
- 4 joku on muuttanut luokseni asumaan tai olen muuttanut jonkun luokse asumaan
- 5 muuten, miten _____
- 6 en ole tehnyt muutoksia asumisessani

61. Oletteko tehnyt edellämainittuja muutoksia asumisoloihinne?

- 1 varautuaksenne ennakolta tulevaisuuteen
- 2 jonkun erityisen olosuhteen tai elämäntilanteen muutoksen vuoksi (esim. muutos terveydentilassa, tapaturma, kuolemantapaus)
- 3 en ole tehnyt muutoksia asumisessani

62. Tiedättekö mielestänne erilaisista ikääntyvien itsenäistä selviytymistä edistävästä apuvälineistä?

- 1 riittävästi
- 2 tietoni ovat jossain määrin puutteelliset
- 3 tietoni ovat erittäin puutteelliset

63. Saatteko apua niihin kotitöihin, joita ette itse pysty tekemään?

- 1 ei
- 2 kyllä

64. Käytättekö seuraavia kotipalveluja?

- 1 peruspalvelu (esim. siivous, hoito kotona, kaupassakäyntiapu)
- 2 ateriapalvelu
- 3 kuljetuspalvelu
- 4 kylvetysapu
- 5 en käytä edellä mainittuja kotipalveluja

65. Tarvitsetteko enemmän kotipalveluja?

- 1 kyllä
- 2 ei

66. Mikäli tarvitsette enemmän kotipalveluja, niin mitä seuraavista?

- 1 peruspalvelu (esim. siivous, hoito kotona, kaupassakäyntiapu)
- 2 ateriapalvelu
- 3 kuljetuspalvelu
- 4 kylvetysapu
- 5 joku muu palvelu, mikä _____
- 6 en tarvitse nykyistä enempää kotipalveluja

67. Tiedättekö mielestänne erilaisista ikääntyvien itsenäistä selviytymistä edistävästä tuki- ja palvelumuodoista?

- 1 riittävästi
- 2 tietoni ovat jossain määrin puutteelliset
- 3 tietoni ovat erittäin puutteelliset

68. Mitä seuraavista asioista katsotte kuuluvan harrastukseinne kodin ulkopuolella?

| | kyllä |
|---|-------|
| <u>vierailut kotiseudulla ystävien, tuttavien tai sukulaisten luona</u> | 1 |
| <u>matkustaminen (turistina)</u> | 1 |
| <u>urheilutapahtumat (katselijana tai osanottajana)</u> | 1 |
| <u>kerho- tai järjestötoiminta</u> | 1 |
| <u>seurakunnan toiminta</u> | 1 |
| <u>käynnit teatterissa, elokuvissa, konserteissa</u> | 1 |
| <u>pelit (shakki, korttipelit, pallopelit ym.)</u> | 1 |
| <u>kalastus tai metsästys</u> | 1 |
| <u>mökkielämä, retkeily</u> | 1 |
| <u>opiskelu</u> | 1 |
| <u>kodinhoito, lastenhoito</u> | 1 |
| <u>pienimuotoiset työtehtävät, talkootyö</u> | 1 |
| <u>ei mitään</u> | 1 |
| <u>muuta, mitä: _____</u> | 1 |

MUITA KYSYMYKSIÄ

Seuraavaksi esitämme eräitä kysymyksiä ja väittämiä. Ympäröikää se vastausvaihtoehto, joka on Teidän mielestänne sopivin.

69. Kuinka tyytyväinen olette siihen, mitä olette saavuttanut elämässänne?

- 1 erittäin tyytyväinen
- 2 tyytyväinen
- 3 jokseenkin tyytyväinen
- 4 tyytymätön
- 5 erittäin tyytymätön

70. Tulevaisuus tuntuu minusta toivottomalta, enkä jaksakaan uskoa, että asiat muuttuisivat parempaan päin.

- 1 ehdottomasti samaa mieltä
- 2 jokseenkin samaa mieltä
- 3 vaikea sanoa
- 4 hiukan eri mieltä
- 5 ehdottomasti eri mieltä

71. Kohonnutta verenpainetta ei kannata hoitaa, ellei siitä ole vaivaa

- 1 ehdottomasti samaa mieltä
- 2 jokseenkin samaa mieltä
- 3 vaikea sanoa
- 4 hiukan eri mieltä
- 5 ehdottomasti eri mieltä

72. Tupakoinnin lopettaminen kannattaa aina

- 1 ehdottomasti samaa mieltä
- 2 jokseenkin samaa mieltä
- 3 vaikea sanoa
- 4 hiukan eri mieltä
- 5 ehdottomasti eri mieltä

73. Ruokavalion muutos eläkeiässä ei enää kannata

- 1 ehdottomasti samaa mieltä
- 2 jokseenkin samaa mieltä
- 3 vaikea sanoa
- 4 hiukan eri mieltä
- 5 ehdottomasti eri mieltä

74. Liikunnan harrastaminen kannattaa aina

- 1 ehdottomasti samaa mieltä
- 2 jokseenkin samaa mieltä
- 3 vaikea sanoa
- 4 hiukan eri mieltä
- 5 ehdottomasti eri mieltä

75. Minusta tuntuu, ettei minulla ole yhtään kunnon ystävää

- 1 ehdottomasti samaa mieltä
- 2 jokseenkin samaa mieltä
- 3 vaikea sanoa
- 4 hiukan eri mieltä
- 5 ehdottomasti eri mieltä

76. Täytittekö lomakkeen yksin vai auttoiko Teitä siinä joku muu?

- 1 täytin yksin
- 2 minua auttoi toinen henkilö. Kuka? _____

**Pyydämme Teitä vielä ystävällisesti tarkistamaan,
että olette vastanneet jokaiseen kysymykseen.**

KIITOS