

22.12.2006

 Suomen virallinen tilasto
 Finlands Officiella Statistik
 Official Statistics of Finland

 Sosiaaliturva 2006
 Socialskydd
 Social Protection

Alkoholi ja huumeet alueittain vuonna 2005

Alkohol och narkotika regionvis år 2005

Alkoholijuomien kulutus

Alkoholijuomien kokonaiskulutus sadan prosentin alkoholina oli 55,2 miljoonaa litraa vuonna 2005. Asukasta kohti laskettuna kokonaiskulutus oli 10,5 litraa. Vuoteen 2004 verrattuna kulutus kasvoi 2,5 prosenttia. Kokonaiskulutus sisältää alkoholijuomien tilastoidun ja tilastoimattoman kulutuksen.

Alkoholijuomien tilastoitu kulutus oli 43,3 miljoonaa litraa sadan prosentin alkoholia vuonna 2005. Asukasta kohti alkoholijuomien tilastoitu kulutus oli 8,2 litraa sadan prosentin alkoholia. Tämä oli saman verran kuin edellisenä vuonna. Asukasta kohden laskettu alkoholin tilastoidun kulutuksen kasvu pysähtyi ensimmäistä kertaa sitten vuoden 1995 (kuvio 1).

 Kristiina Kuussaari
 +358 9 3967 2476

 Jouni Vihmo
 +358 9 3967 2494

 Pirita Salonen
 +358 9 3967 2366

 Anna Heino
 +358 9 3967 2177

 Sirpa Virtanen
 +358 9 3967 2495

 Lennart Wahlfors (STTV)
 +358 9 3967 2717

 Sähköposti:
 etunimi.sukunimi@stakes.fi
 etunimi.sukunimi@STTV.fi

 Sosiaali- ja terveysalan tutkimus-
 ja kehittämiskeskus

 Forsknings- och utvecklings-
 centralen för social- och
 hälsovården

 National Research and
 Development Centre for Welfare
 and Health

 Puhelin (09) 39 671
 Telefon +358 9 396 71
 Phone +358 9 396 71

 Telefaksi (09) 3967 2459
 Telefax +358 9 3967 2459

www.stakes.fi

ISSN 1459-2355 (Internet)

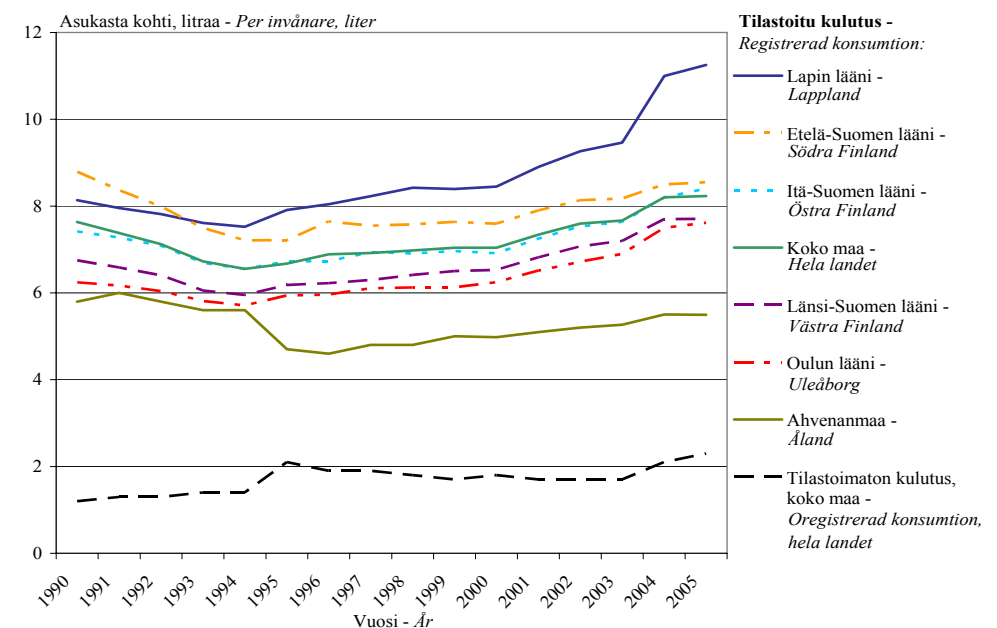
Kuvio 1 - Figur 1.
Alkoholijuomien tilastoitu kulutus asukasta kohti lääneittäin 100 %:n alkoholina 1990–2005
Registrerad alkoholkonsumtion per invånare i 100-procentig alkohol länsvis 1990–2005

Lähteet: Alkoholijuomien kulutus, SVT. Stakes; STTV. - Källor: Alkoholkonsumtion, FOS. Stakes; STTV.

Kulutuksen voimakkaaseen kasvuun vuonna 2004 vaikutti kolme syytä. Ensinnäkin 1.1.2004 poistettiin Suomeen toisista EU-maista saapuvien matkustajien verovapaasti omaan käyttöönsä tuomia alkoholijuomia säädelleet määrälliset kiintiöt. Toiseksi Virosta tuli 1.5.2004 EU:n jäsen. Alkoholin matkustajatuonti onkin lisääntynyt etenkin Virosta. Viron merkitykseen alkoholin tuontilähteenä vaikuttavat Viron Suomea alhaisemmat alkoholihinnat, maantieteellinen läheisyys sekä tuontia aiemmin rajoittaneen 20 tunnin säännön poistaminen. Kolmanneksi matkustajatuonnin rajoittamiseksi alkoholijuomien valmisteveroja alennettiin 1.3.2004. Väkevien alkoholijuomien veroja alennettiin 44 prosenttia, välituotteiden veroja 40 prosenttia, viinien veroja 10 prosenttia ja oluiden veroja 32 prosenttia. Keskimääräinen alkoholijuomien veronalennus oli 33 prosenttia.

Alkoholijuomien veronalennuksen seurauksena alkoholijuomien vähittäismyyntihinnat alenivat reaalisesti keskimäärin 20 prosenttia ja anniskeluhinnat kolme prosenttia. Veronalennus vaikutti odotetusti enemmän vähittäismyyntihintoihin, koska valmisteverojen osuus on niissä selvästi suurempi kuin anniskeluhinnoissa.

Alkoholijuomien kulutus on lisääntynyt kaikissa lääneissä hieman tai pysynyt edellisvuoden tasolla. Kulutuksen taso vaihtelee huomattavasti lääneittäin. Tilastojen mukaan alkoholia kulutetaan edelleen eniten Lapin läänissä, jossa alkoholin tilastoitu kulutus asukasta kohti oli 11,2 litraa sadan prosentin alkoholia. Kasvua edelliseen vuoteen verrattuna oli 2,6 prosenttia. Lapin korkeisiin kulutuslukuihin vaikuttaa sekä suuri matkailijoiden määrä että ruotsalaisten ja norjalaisten Suomesta tekemät alkoholiostot. Valmisteveron alentamisen jälkeen väkevien alkoholijuomien vähittäismyyntihinnat ovat olleet Suomessa selvästi Ruotsin ja Norjan hintoja alhaisemmat, jonka vuoksi alkoholin rajakauppa Lapissa on kasvanut merkittävästi.

Seuraavaksi eniten sadan prosentin alkoholia asukasta kohden kulutettiin Etelä-Suomen (8,5 litraa asukasta kohden) ja Itä-Suomen (8,4 litraa asukasta kohden) lääneissä. Näissä kulutus ylitti koko maan keskiarvon, joka oli 8,2 litraa asukasta kohden. Länsi-Suomen läänissä ja Oulun läänissä tilastoitu kulutus oli hieman maan keskiarvon alapuolella. Vuonna 2005 tilastoitu kulutus oli Länsi-Suomen läänissä 7,7 litraa ja Oulun läänissä 7,6 litraa asukasta kohden. Ahvenanmaalla tilastoitu kulutus

Kuvio 2. - *Figur 2.*

Alkoholijuomien kulutus 100 %:n alkoholina, maakunnittain 2005

Alkoholkonsumtion i 100-procentig alkohol, landskapvis, 2005

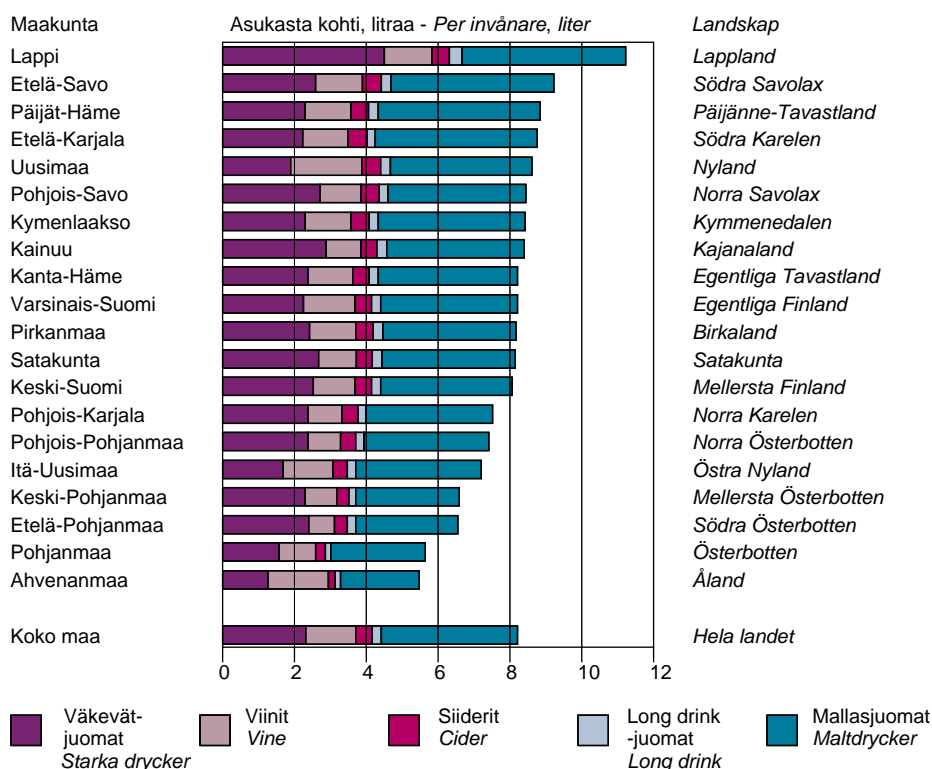

Lähteet: Alkoholijuomien kulutus SVT. Stakes; STTV. - Källor: Alkoholkonsumtion. FOS. Stakes; STTV.

asukasta kohden oli selvästi alhaisempi kuin muualla maassa, 5,5 litraa asukasta kohden. Ahvenanmaan matalampaan kulutuslukuun vaikuttaa erityisesti tilastoimattomaan kulutukseen kuuluva verovapaa myynti laivoilla.

Tilastoitu alkoholijuomien kulutus lasketaan myös kuntakohtaisesti. Kuntakohtainen kulutus käsittää kunnan alueella Alkon myymälöissä myydyt sekä kunnan alueella sijaitseviin elintarvikeliikkeisiin ja anniskeluravintoloihin toimitetut alkoholijuomat. Tiedot kuvaavat kunnan alueella tehtyä kauppaa, eivät pelkästään kuntalaisten omia ostoja. (Taulukko 1.) Kuntakohtaisia alkoholin kulutustietoja löytyy myös SOTKANet verkkopalvelusta (www.sotkanet.fi).

Alkoholijuomien tilastoimaton kulutus (matkustajien alkoholituonti, laillinen ja laitton kotivalmistus, salakuljetus, korvikkeet sekä ulkomailla nautittu alkoholi) koko maassa oli 11,9 miljoonaa litraa sadan prosentin alkoholia. Tilastoimaton kulutus asukasta kohti oli 2,3 litraa. Sen osuus kokonaiskulutuksesta kohosi hieman, 22 prosenttiin (20 prosenttia vuonna 2004). Alkoholijuomien tilastoimattoman kulutuksen tieto perustuu erillistutkimuksiin, jotka tehdään lähinnä koko maan tasolla.

Huumeiden kokeilu ja käyttö

Erilaisten haittaindikaattorien (esim. kokeilukäyttö, tartuntataudit ja rikollisuus) mukaan Suomen huumausainetilanne on tasaantunut 2000-luvulla. Kannabista joskus elämänsä aikana kokeilleiden osuus oli vuoden 2004 väestökyselyssä 12 prosenttia ja kannabista viimeisen vuoden aikana kokeilleita oli kolme prosenttia 15–69-vuotiaasta väestöstä (Hakkarainen & Metso 2005). Amfetamiinin ja opiaattien ongelmakäyttäjää arvioitiin vuonna 2002 tehdyssä tutkimuksessa olevan 16 000–21 000 (Partanen P. ym. 2004).

Huumausaineiden kokeiluissa ja käytössä on alueellisia eroja. Esimerkiksi kannabiksen käyttäjät ja useiden muiden huumeiden käyttäjät ovat usein pääkaupunkiseudulta ja suurista kaupungeista (Hakkarainen & Metso 2005). Myös ongelmakäyttäjää on pääkaupunkiseudulla selvästi enemmän kuin muualla maassa (Partanen P. ym. 2004). Alueelliset erot tulevat esiin myös huumehoidon tietojärjestelmässä¹⁾. Vaikka tietojärjestelmän tuloksia ei voi yleistää kaikkiin päihdepalveluissa hoidettuihin huumeiden käyttäjiin, voidaan aineiston painottumisen Etelä-Suomen lääniin ajatella heijastavan myös tutkimuksissa näkyvää huumeiden kokeilun ja käytön keskittymistä eteläiseen Suomeen. (Kuussaari & Salonen 2006.)

Päihdeet ja hoitopalvelut

Päihdeiden käytöstä aiheutuvaa sairastavuutta voidaan seurata tarkastelemalla sairaaloiden tai terveyskeskusten vuodeosastojen ja päihdehuollon katkaisu- ja kuntoutuslaitosten hoitopäivien määrää. Hoitopäivien määrä tuhatta asukasta kohti alkoholi- ja huumesairauksien vuoksi sairaaloissa hoidetuille oli koko maassa 48,9. Eniten sairaalahoitopäiviä oli Pohjos-Karjalassa, Satakunnassa ja Pirkanmaalla (kuvio 3). Alkoholiehtoisia sairaalahoitopäiviä oli eniten Pohjois-Karjalassa ja huume-ehtoisia sairaalahoitopäiviä Pohjois-Savossa.

Hoitopäivien määrä katkaisuhuolto- ja kuntoutuslaitoksissa oli koko maassa 65,0 tuhatta asukasta kohti. Maakunnittain tarkasteltuna eniten päihdehuollon laitoshoitopäiviä oli Uudellamaalla ja Kymenlaaksossa. Vähiten hoitopäiviä oli Etelä-Pohjanmaan maakunnassa.

Uudenmaan, Päijät-Hämeen, Kymenlaakson, Pohjois-Pohjanmaan ja Etelä-Savon maakunnissa korostui päihdehuollon laitospalvelujen käyttö terveydenhuollon laitospalveluja enemmän. Muualla Suomessa päihdeasiakkaat käyttivät yhtä paljon tai enemmän terveydenhuollon vuodeosastoilla tarjottuja päihdehoitopalveluja.

Päihdehuollon laitoshoidon (katkaisu- ja kuntoutusyksiköt) lisäksi päihdehuolto tarjoaa myös laitostenmuotoisia hoivapalveluja (asumispalvelut ja ensisuoajat) sekä avohoidon palveluja. Asumispalvelujen asumispäiviä oli vuonna 2005 suhteellisesti eniten Keski-Suomessa, ensisuoajien asumispäiviä puolestaan Pohjois-Pohjanmaalla.

Päihdehuollon avopalveluja tarjoavat mm. A-klinikat ja nuorisoasemat. A-klinikoiden asiakkaita oli vuonna 2005 suhteellisesti eniten Kymenlaaksossa, 18,0 asiakasta tuhatta asukasta kohti. Koko maan keskiarvo tuhatta asukasta kohti oli 8,1. Nuorisoasemien palveluja käytettiin suhteellisesti eniten Ahvenanmaalla ja Pohjanmaalla.

¹⁾ Huumehoidon tietojärjestelmä on päihdeyksiköille vapaaehtoinen tiedonkeruu, jossa kerätään tietoja päihdehoitoon huumausaineiden käytön takia hakeutuneista asiakkaista.

Kuvio 3. - Figur 3.

Alkoholi- ja huumesairauksien hoitopäivät sairaaloissa ja päihdehuollon katkaisuhuolto- ja kuntoutuslaitoksissa maakunnittain 2005

Alkohol- och narkotikarelaterade vårddyggn på sjukhus och avgiftnings- och rehabiliteringsinrättningar för missbrukare landskapvis 2005

Päädiaagnoosin mukaan - Efter huvuddiagnos

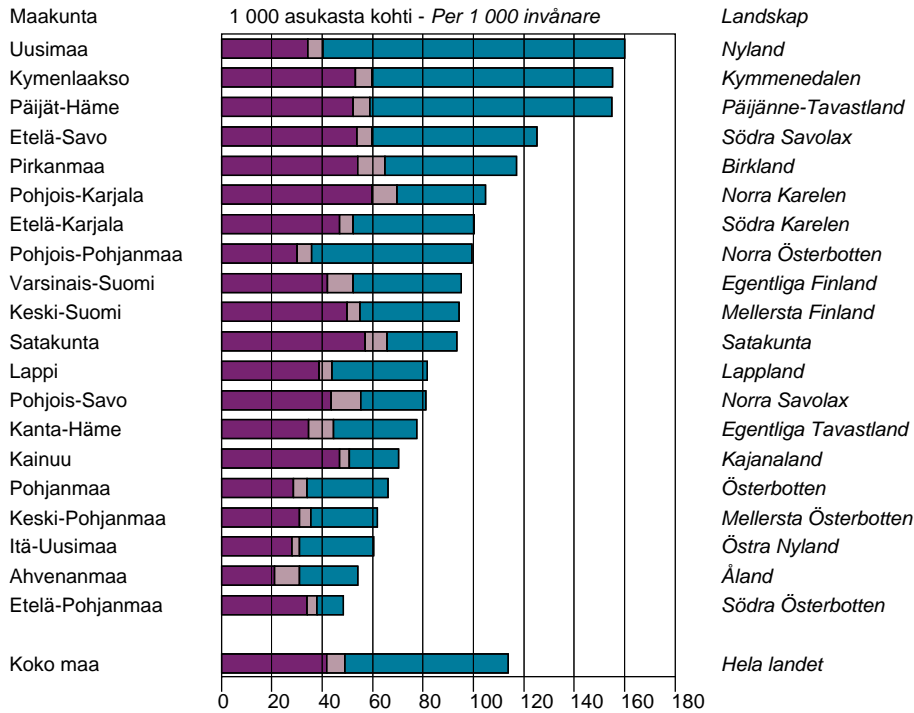

Kalenterivuoden hoitopäivät sairaaloissa - Vårddyggn på sjukhus under kalenderåret

Kalenterivuoden hoitopäivät katkaisuhuolto- ja kuntoutuslaitoksissa

Alkoholrelaterade sjukdomar

Huumesairaudet Narkotikarelaterade sjukdomar

Vårddyggn på avgiftnings- och rehabiliteringsinrättningar under kalenderåret

Lähteet: Terveystieteiden tutkimuskeskus. SVT. Stakes; Sosiaalihuollon laitos- ja asumispalvelut. SVT. Stakes. - Källor: Slutenvård inom hälso- och sjukvården. FOS. Stakes; Institutionsvård och boendeservice inom socialvården. FOS. Stakes.

Päihdehuollon nettokustannukset

Päihdehuollon nettokustannukset saadaan laskennallisesti vähentämällä päihdehuollon käyttökustannuksista käyttötuotot. Nettokustannukset sisältävät A-kliinikka- ja nuorisotasematoiminnan, päihdeongelmaisten asuntola- ja asumispalveluiden, päihdehuollon katkaisu- ja kuntoutuslaitosten ym. päihdehuollon sekä raittiustyön kunnalle aiheuttamat kustannukset.

Vuonna 2004 päihdehuollon nettokustannukset olivat 112,3 miljoonaa euroa. Kustannusten kasvu käyvin hinnoin edelliseen vuoteen verrattuna oli noin 8 prosenttia. Asukasluvuun suhteutettuna nettokustannukset olivat 21,4 euroa.

Päihdehuollon nettokustannusten vertailussa on tärkeää huomioida, että päihdehuollon palvelujen käyttö korostuu kaupunkimaisissa kunnissa, kun taas taajaan asutuissa ja maaseutumaisissa kunnissa käytetään terveydenhuollon palveluja. Terveystieteiden tutkimuskeskuksen palvelujen kustannukset eivät sisälly päihdehuollon nettokustannuksiin.

Alkoholikuolemat

Alkoholisairauksiin ja tapaturmaiseen alkoholimyrkytykseen kuoli vuonna 2005 Suomessa 2 033 henkeä. Määrä kasvoi edellisvuodesta 9,0 prosenttia. Eniten alkoholikuolemia asukasta kohti oli Kymenlaakson, Etelä-Savon ja Kanta-Hämeen maakunnissa (kuvio 4). Vähiten alkoholisairauksista johtuvia kuolemia oli Ahvenanmaalla ja Pohjanmaalla.

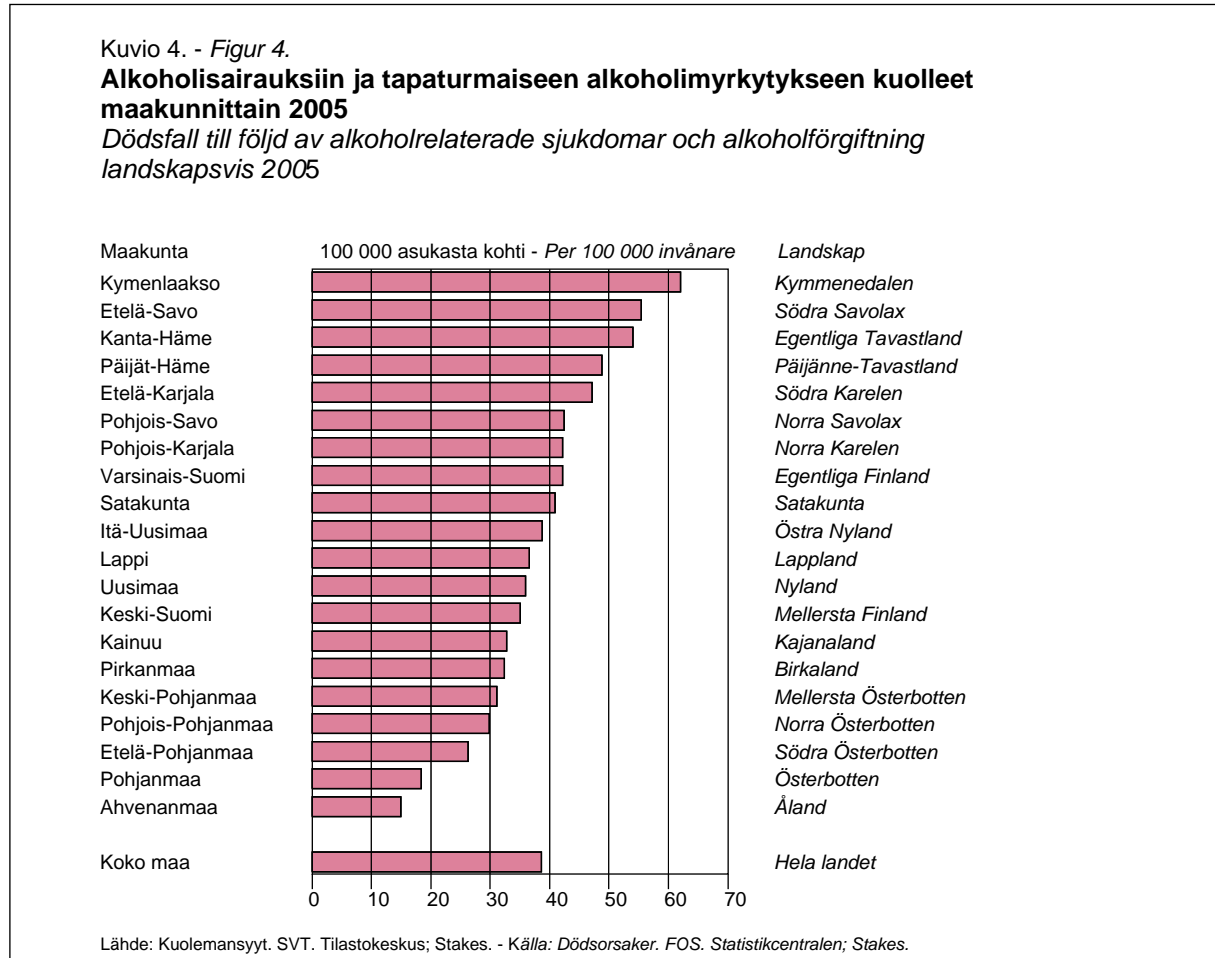

Rattijuopumus

Vuonna 2005 poliisin tietoon tulleita rattijuopumustapauksia asukasta kohti oli eniten Etelä-Savon, Päijät-Hämeen ja Lapin maakunnissa (kuvio 5). Vähiten rattijuopumuksia oli Pohjanmaan maakunnassa. Koko maassa poliisin tietoon tulleita rattijuopumustapauksia oli 26 012. Koko maan tasolla rattijuopumustapausten määrä väheni noin 4 prosenttia. Törkeiden rattijuopumusten määrä väheni noin 6 prosenttia ja muiden noin prosentin vuodesta 2004.

Asukasta kohti laskettuna rattijuopumusten määrä väheni tai pysyi ennallaan kaikkialla muualla paitsi Etelä-Savon, Pohjois-Karjalan ja Keski-Pohjanmaan maakunnissa.

Päihtyneiden säilönnöt

Päihtymyksen takia säilönnötettujen määrä asukasta kohti oli suurin Pohjois-Karjalan, Etelä-Savon ja Pohjois-Savon maakunnissa (kuvio 6). Päihtyneenä säilönnötettujen määrä koko maassa väheni noin 4 prosenttia edellisestä vuodesta. Päihtyneenä säilönnötettyjä oli vuonna 2005 yhteensä 101 856 eli 19,4 tapausta tuhatta asukasta kohti.

Kuvio 5. - Figur 5.
Rattijuopumustapaukset maakunnittain 2005
Fall av rattfylleri landskapvis 2005

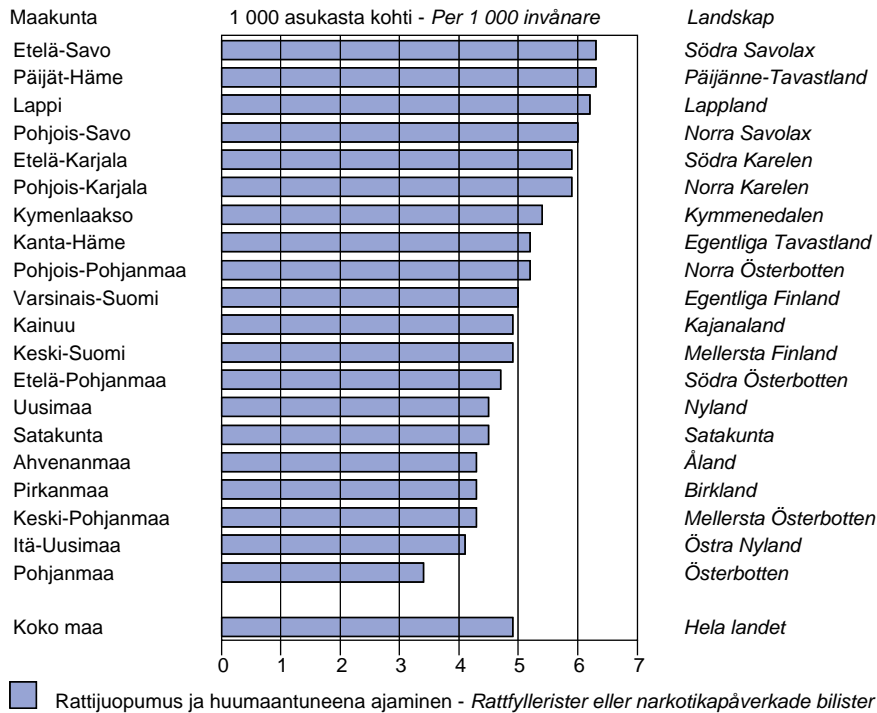

Lähde: Oikeus. SVT. Tilastokeskus. - Källa: Rättsväsen. FOS. Statistikcentralen.

Kuvio 6. - Figur 6.
Päihtymyksen takia säilöönötetut maakunnittain 2005
Omhändertagande av berusade landskapvis 2005

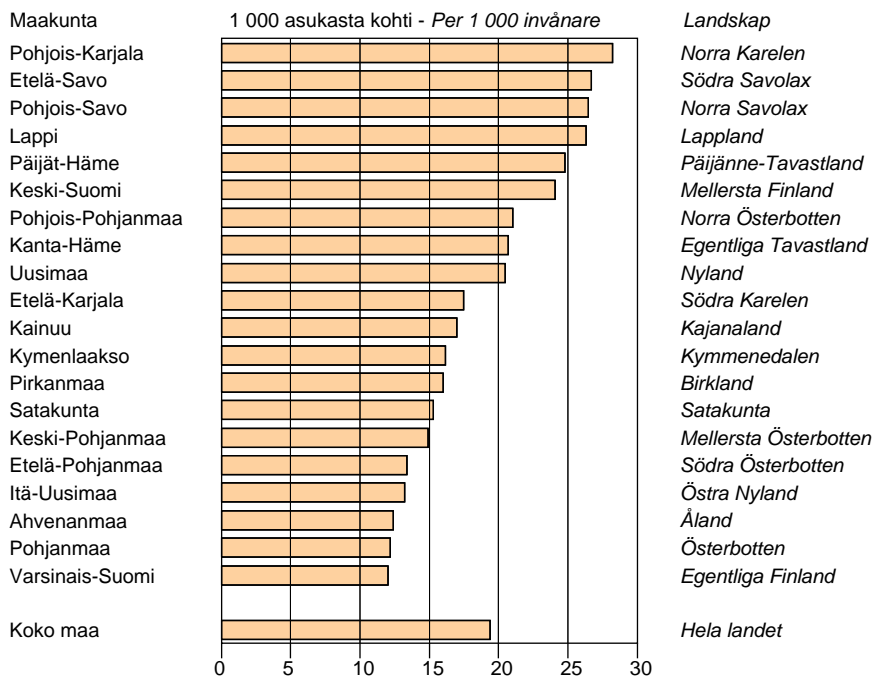

Lähde: Oikeus. SVT. Tilastokeskus. - Källa: Rättsväsen. FOS. Statistikcentralen.

Huumausainerikokset

Vuonna 2005 poliisin tietoon tulleiden huumausainerikosten määrä asukasta kohti oli suurin Satakunnan, Kymenlaakson ja Uudenmaan maakunnissa (kuvio 7). Koko maan tasolla huumausainerikosten määrä laski 3,8 prosenttia. Poliisin tietoon tulleita huumausainerikoksia oli vuonna 2005 yhteensä 14 425 eli 2,7 tapausta tuhatta asukasta kohti.

Henkeen ja terveyteen kohdistuvat rikokset

Poliisin tietoon tulleiden henkeen ja terveyteen kohdistuvien rikosten määrä asukasta kohti oli suurin Ahvenanmaalla ja Kainuussa (kuvio 8). Väkivaltarikokset lisääntyivät eniten Ahvenanmaalla. Koko maan tasolla henkeen ja terveyteen kohdistuvia rikoksia rekisteröitiin 33 372 eli 6,3 tapausta asukasta kohti. Rikosten määrä kasvoi noin 2 prosenttia.

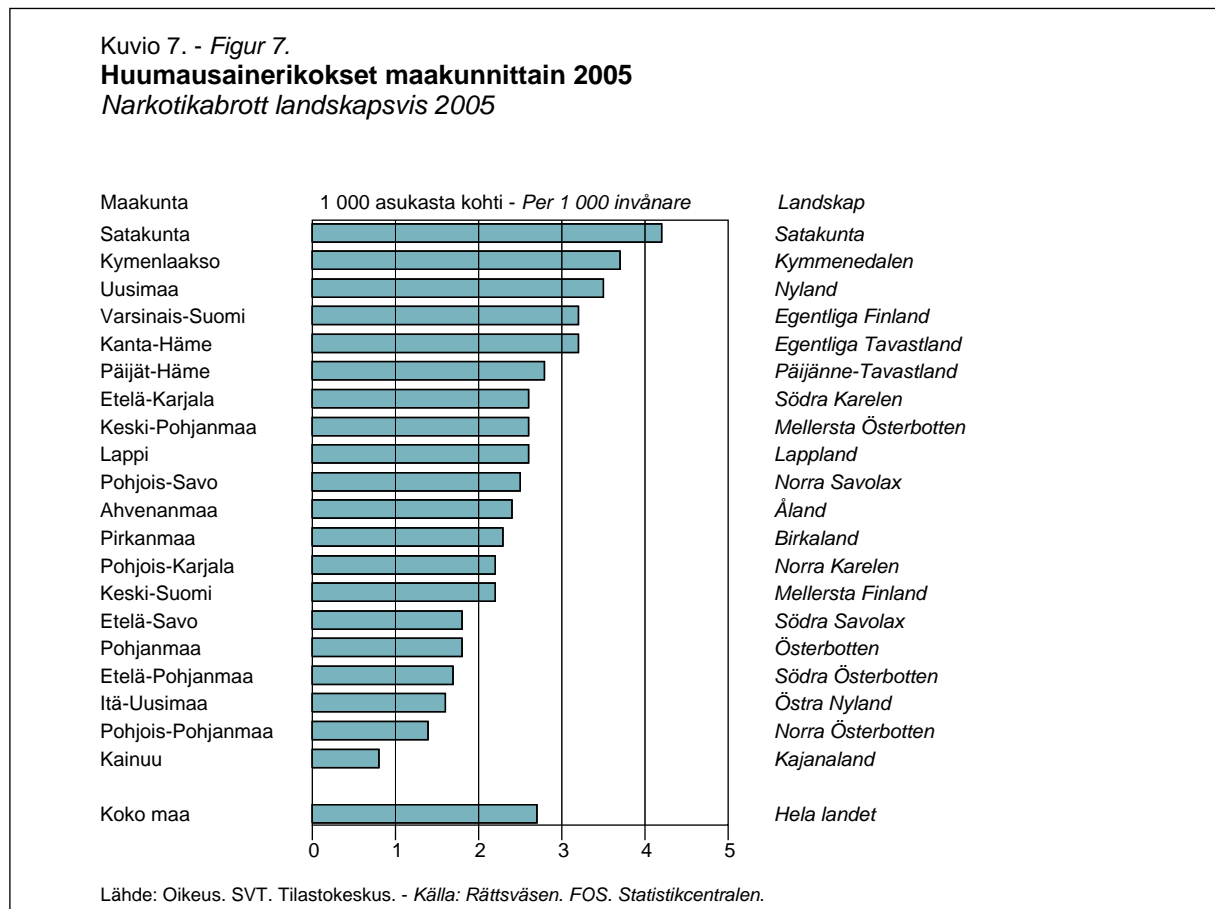

Kuvio 8. - Figur 8.

Henkeen ja terveyteen kohdistuneet rikokset maakunnittain 2005
Brott mot liv och hälsa landskapsvis 2005

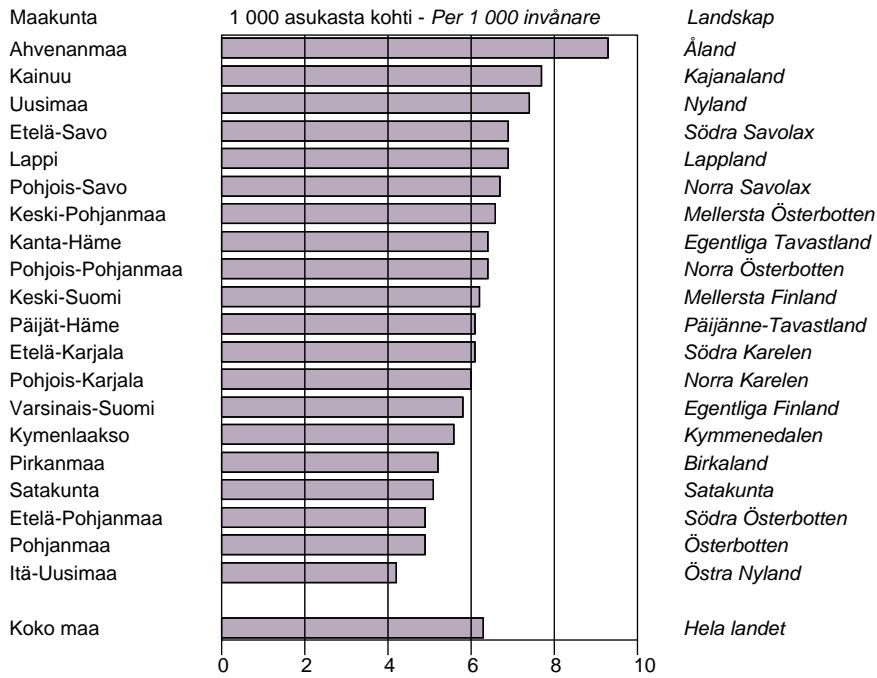

Lähde: Oikeus. SVT. Tilastokeskus. - Källa: Rättsväsen. FOS. Statistikcentralen.

22.2.2005

Alkohol och narkotika regionvis år 2005

Alkoholkonsumtion

År 2005 var den totala alkoholkonsumtionen 55,2 miljoner liter 100-procentig alkohol. Den totala konsumtionen per invånare var 10,5 liter. Jämfört med 2004 ökade konsumtionen med 2,5 procent. Den totala alkoholkonsumtionen omfattar både den registrerade och den oregistrerade alkoholkonsumtionen.

År 2005 var den registrerade alkoholkonsumtionen 43,3 miljoner liter 100-procentig alkohol, eller 8,2 liter per invånare. Detta var lika mycket som föregående år. För första gången sedan 1995 ökade inte alkoholkonsumtionen per invånare (figur 1).

 Kristiina Kuussaari
 +358 9 3967 2476

 Jouni Vihmo
 +358 9 3967 2494

 Pirita Salonen
 +358 9 3967 2366

 Anna Heino
 +358 9 3967 2177

 Sirpa Virtanen
 +358 9 3967 2495

 Lennart Wahlfors (STTV)
 +358 9 3967 2717

 Sähköposti:
 etunimi.sukunimi@stakes.fi
 etunimi.sukunimi@STTV.fi

 Sosiaali- ja terveysalan tutkimus-
 ja kehittämiskeskus

 Forsknings- och utvecklings-
 centralen för social- och
 hälsovården

 National Research and
 Development Centre for Welfare
 and Health

 Puhelin (09) 39 671
 Telefon +358 9 396 71
 Phone +358 9 396 71

 Telefaksi (09) 3967 2459
 Telefax +358 9 3967 2459

www.stakes.fi

ISSN 1459-2355 (Internet)

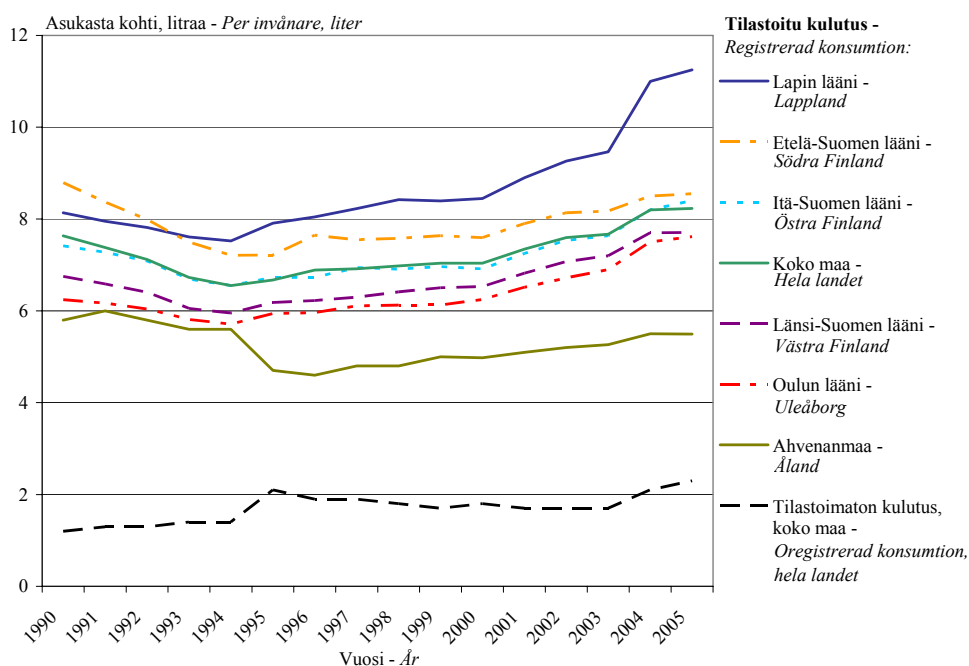
Kuvio 1 - Figur 1.
Alkoholijuomien tilastoitu kulutus asukasta kohti lääneittäin 100 %:n alkoholina 1990–2005
 Registrerad alkoholkonsumtion per invånare i 100-procentig alkohol länsvis 1990–2005

Lähteet: Alkoholijuomien kulutus, SVT. Stakes; STTV. - Källor: Alkoholkonsumtion, FOS. Stakes; STTV.

Särskilt tre orsaker bidrog till att konsumtionen ökade kraftigt 2004. För det första slopades kvoterna för skattefri import av alkoholdrycker för eget bruk från andra EU-länder till Finland den 1 januari 2004. För det andra anslöt sig Estland till EU den 1 maj 2004. Resandeförseln av alkohol ökade främst från Estland. Estlands betydelse som importkälla för alkohol påverkas av landets lägre alkoholpriser, geografiska närhet till Finland samt slopandet av begränsningen om en restid på 20 timmar för att få importera alkohol. Den 1 mars 2004 sänktes skatten på alkoholdrycker för att begränsa resandeförseln. Skatten på starka alkoholdrycker sänktes med 44 procent, på mellanprodukter med 40 procent, på vin med 10 procent och på öl med 32 procent. Den genomsnittliga skattesänkningen för alkoholdrycker var 33 procent.

Till följd av skattesänkningen sjönk detaljhandelspriserna på alkoholdrycker med i snitt 20 procent och priserna på alkoholdrycker för servering med 3 procent. Skattesänkningen inverkar som väntat mer på detaljhandelspriserna, eftersom skatternas andel är klart större i dem än i priserna på alkoholdrycker för servering.

Alkoholkonsumtionen i länen hade ökat lite eller förblivit på samma nivå som året innan. Konsumtionsnivån varierade dock avsevärt mellan länen. Lapplands län hade fortfarande den största konsumtionen. Där var den registrerade konsumtionen 11,2 liter 100-procentig alkohol per invånare. Ökningen från året innan var 2,6 procent. Det stora antalet resenärer bidrar till den stora alkoholkonsumtionen i Lappland.

Näst störst var konsumtionen i 100-procentig alkohol per invånare i Södra Finlands (8,5 liter per invånare) och Östra Finlands (8,4 liter per invånare) län. I dessa län överskred konsumtionen landets genomsnitt, som var 8,2 liter per invånare. Den registrerade konsumtionen i Västra Finlands län och i Uleåborgs län var lite lägre än i landet i snitt. År 2005 var den registrerade alkoholkonsumtionen per invånare i Västra Finlands län 7,7 liter och i Uleåborgs län 7,6 liter. På Åland var den registrerade alkoholkonsumtionen per invånare tydligt lägre än på annat håll i landet, nämligen 5,5 liter per invånare. Orsaken till den lägre registrerade konsumtionen på Åland är framför allt den skattefria försäljningen på fartygen.

Kuvio 2. - *Figur 2.*

Alkoholijuomien kulutus 100 %:n alkoholina, maakunnittain 2005

Alkoholikonsumtion i 100-procentig alkohol, landskapvis, 2005

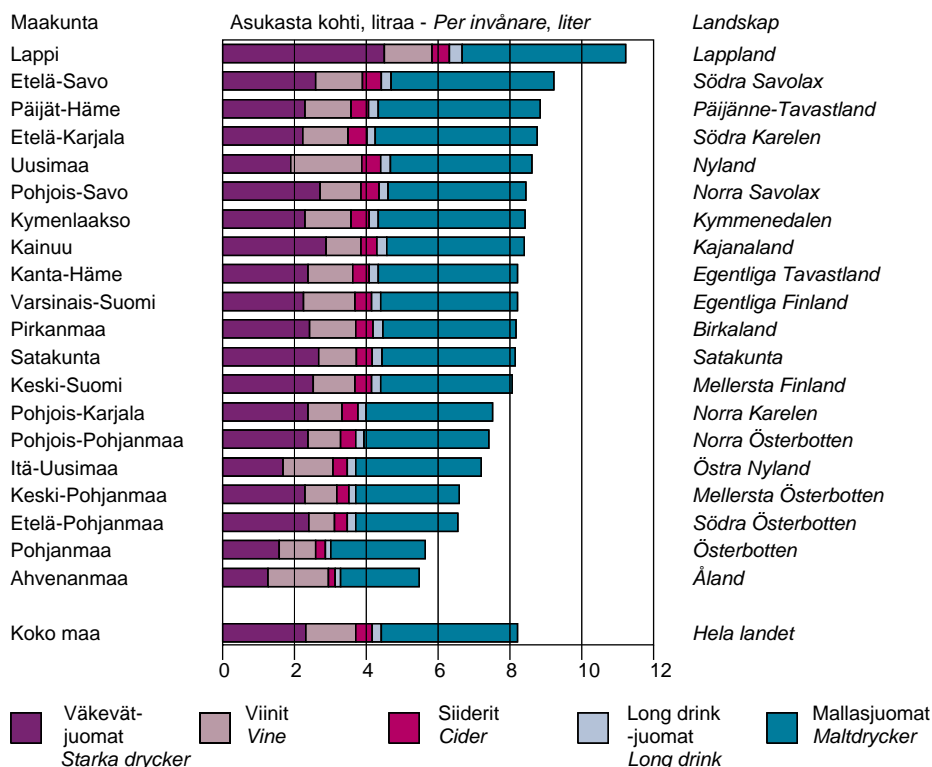

Lähteet: Alkoholijuomien kulutus SVT. Stakes; STTV.- Källor: Alkoholikonsumtion. FOS. Stakes; STTV.

Den registrerade alkoholkonsumtionen beräknas även för varje kommun. Konsumtionen i varje enskild kommun omfattar de alkoholdrycker som sålts i de Alko- och livsmedelsbutiker som finns i kommunen samt de alkoholdrycker som levererats till restaurangerna med alkoholservering i kommunen. Uppgifterna återger alltså handeln i kommunen och inte enbart kommuninvånarnas inköp. (Tabell 1.) Uppgifter om alkoholkonsumtionen i enskilda kommuner finns också i webbtjänsten SOTKANet (www.sotkanet.fi).

Den oregistrerade alkoholkonsumtionen (resandeförsel, laglig och olaglig hemtillverkning, smuggling, T-sprit och andra surrogat samt alkohol som konsumerats utomlands) i hela landet var 11,9 miljoner liter 100-procentig alkohol, eller med andra ord 2,3 liter per invånare. Dess andel av den totala konsumtionen ökade lite till 22 procent (20 procent år 2004). Uppgifterna om den oregistrerade alkoholkonsumtionen grundar sig på separata undersökningar, som huvudsakligen genomförs på nationell nivå.

Experimentering med och bruk av narkotika

Enligt olika indikatorer om olägenheter (t.ex. experimenterade med narkotika, smittsamma sjukdomar och brottslighet) har det finländska narkotikaläget stabiliserats på 2000-talet. Enligt befolkningsenkäten 2004 var andelen personer som någon gång under sitt liv prövat på cannabis 12 procent och andelen personer som prövat under det gångna året 3 procent av befolkningen i åldrarna 15-69 år (Hakkarainen & Metso 2005). Enligt undersökningen 2002 var antalet missbrukare av amfetamin och opiat 16 000-21 000 (Partanen P. m.fl.2004).

Det förekommer regionala skillnader i experimenterandet med och bruket av narkotika. Till exempel cannabisbrukare och brukare av många andra narkotikasorter är ofta från huvudstadsområdet och de stora städerna (Hakkarainen & Metso 2005). Även antalet missbrukare i huvudstadsregionen var uppenbart större än i landet i övrigt (Partanen P. m.fl. 2004). De regionala skillnaderna syns också i informationssystemet för narkomanvården¹⁾. Även om informationssystemets resultat inte är allmänt giltigt för alla narkotikabrukare som fått behandling inom missbrukarvården, torde det att tyngdpunkten i materialet ligger på Södra Finlands län återspegla faktumet att experimenterandet med och bruket av narkotika är störst i södra Finland, vilket också syns i undersökningarna. (Kuussaari & Salonen 2006.)

Alkohol och andra droger samt behandlingsservice

Man kan följa alkohol- och narkotikarelaterad sjukfrekvens genom att granska antalet vårddyggn vid vårdavdelningar på sjukhus eller hälsovårdscentraler samt vid missbrukarvårdens avgiftnings- och rehabiliteringsinrättningar. Antalet vårddyggn för personer som vårdats på sjukhus på grund av alkohol- och narkotikarelaterade sjukdomar per 1 000 invånare var 48,9 i hela landet. Mest vårddyggn på sjukhus hade Norra Karelen, Satakunta och Birkaland (figur 3). Mest alkoholrelaterade vårddyggn på sjukhus hade Norra Karelen, medan Norra Savolax hade mest narkotikarelaterade vårddyggn på sjukhus.

Antalet vårddyggn på avgiftnings- och rehabiliteringsinrättningar var i hela landet 65,0 per 1 000 invånare. Indelat efter landskap var antalet vårddyggn på institutioner inom missbrukarvården störst i Nyland och Kymmenedalen. Minst vårddyggn hade landskapet Södra Österbotten.

I landskapen Nyland, Päijänne-Tavastland, Kymmenedalen, Norra Österbotten och Södra Savolax var iögonfallande att institutionstjänsterna inom missbrukarvården utnyttjades mer än slutenvårdstjänsterna inom hälso- och sjukvården. I övriga Finland utnyttjade missbrukarklienterna lika mycket eller mer de vårdtjänster för missbrukare som tillhandahålls på vårdavdelningarna inom hälso- och sjukvården.

Utöver institutionsvård (avgiftnings- och rehabiliteringsenheter) tillhandahålls inom missbrukarvården också institutionsliknande omvårdnadstjänster (boendeservice och skyddshärbärgen) samt öppenvårdstjänster. År 2005 var antalet boendedyggn relativt sett störst i Mellersta Finland, medan antalet boendedyggn på skyddshärbärgen var störst i Norra Österbotten.

Bland annat A-klinikerna och ungdomsstationerna tillhandahåller öppenvård inom missbrukarvården. År 2005 var antalet klienter vid A-klinikerna relativt sett störst i Kymmenedalen, nämligen 18,0 klienter per 1 000 invånare. Hela landets genomsnitt var 8,1 klienter per 1 000 invånare. Ungdomsstationernas tjänster utnyttjades relativt sett mest på Åland och i Österbotten.

¹⁾ Informationssystemet för narkomanvården är ett system för att samla in data om klienter som på grund av narkotikabruk sökt sig till missbrukarvården. Enheternas deltagande är frivilligt.

Kuvio 3. - Figur 3.

Alkoholi- ja huumesairauksien hoitopäivät sairaaloissa ja päihdehuollon katkaisuhuito- ja kuntoutuslaitoksissa maakunnittain 2005*Alkohol- och narkotikarelaterade vårdtygn på sjukhus och avgiftnings- och rehabiliteringsinrättningar för missbrukare landskapvis 2005*

Päädiaagnoosin mukaan - Efter huvuddiagnos

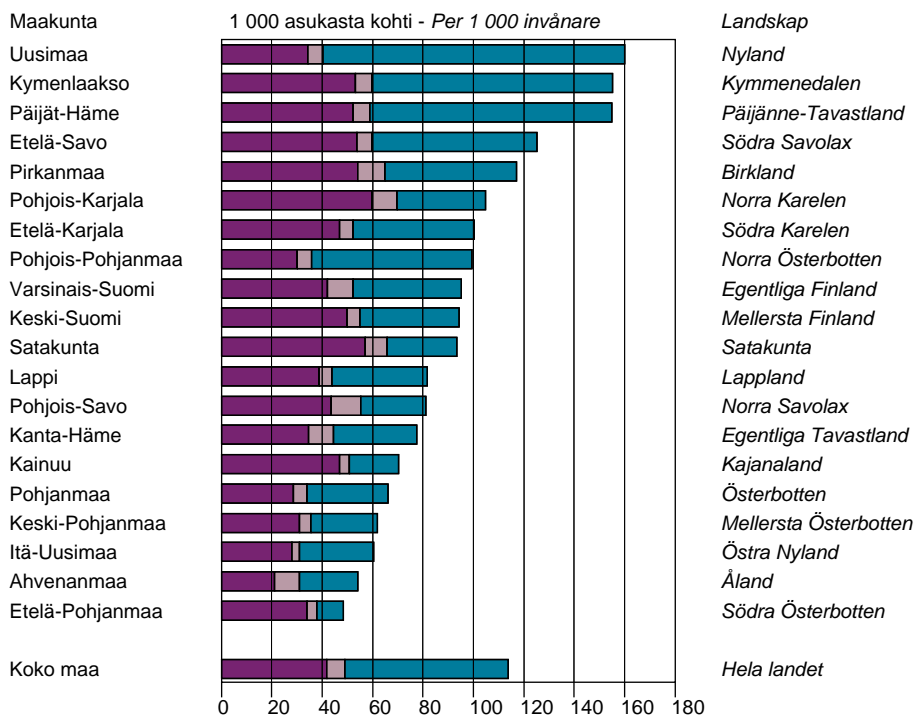

Kalenterivuoden hoitopäivät sairaaloissa - Vårdtygn på sjukhus under kalenderåret

Kalenterivuoden hoitopäivät katkaisuhuito- ja kuntoutuslaitoksissa

Alkoholisairaudet
Alkoholrelaterade sjukdomarHuumesairaudet
Narkotikarelaterade sjukdomar

Vårdtygn på avgiftnings- och rehabiliteringsinrättningar under kalenderåret

Lähteet: Terveystieteiden tutkimuskeskus. SVT. Stakes; Sosiaalihuollon laitos- ja asumispalvelut. SVT. Stakes. - Källor: Slutenvård inom hälso- och sjukvården. FOS. Stakes; Institutionsvård och boendeservice inom socialvården. FOS. Stakes.

Nettokostnaderna för missbrukarvården

Nettokostnaderna för missbrukarvården fås kalkylmässigt genom att dra av driftintäkterna från driftkostnaderna för missbrukarvården. Nettokostnaderna omfattar de kostnader som A-klinik- och ungdomsstationsverksamheten, hemmen och boendeservicen för missbrukare, missbrukarvårdens avgiftnings- och rehabiliteringsinrättningar och den övriga missbrukarvården samt nykterhetsarbetet orsakar kommunen.

År 2004 var nettokostnaderna för missbrukarvården 112,3 miljoner euro. Kostnadsökningen i löpande priser var ungefär 8 procent jämfört med föregående år. Nettokostnaderna per invånare var 21,40 euro.

I jämförelsen av missbrukarvårdens nettokostnader är det viktigt att observera att utnyttjandet av missbrukarvårdens tjänster är störst i urbana kommuner, medan man i tätortskommuner och landsbygdskommuner utnyttjar hälso- och sjukvårdstjänsterna. Kostnaderna för hälso- och sjukvårdstjänster ingår inte i nettokostnaderna för missbrukarvården.

Alkoholrelaterade dödsfall

År 2005 dog i Finland 2 033 personer till följd av alkoholförgiftning genom olyckshändelse och alkoholrelaterade sjukdomar. Antalet ökade med 9,0 procent från föregående år. Antalet alkoholrelaterade dödsfall per invånare var störst i landskapen Kymmenedalen, Södra Savolax och Egentliga Tavastland (figur 4). Antalet dödsfall till följd av alkoholrelaterade sjukdomar var minst i Åland och Österbotten.

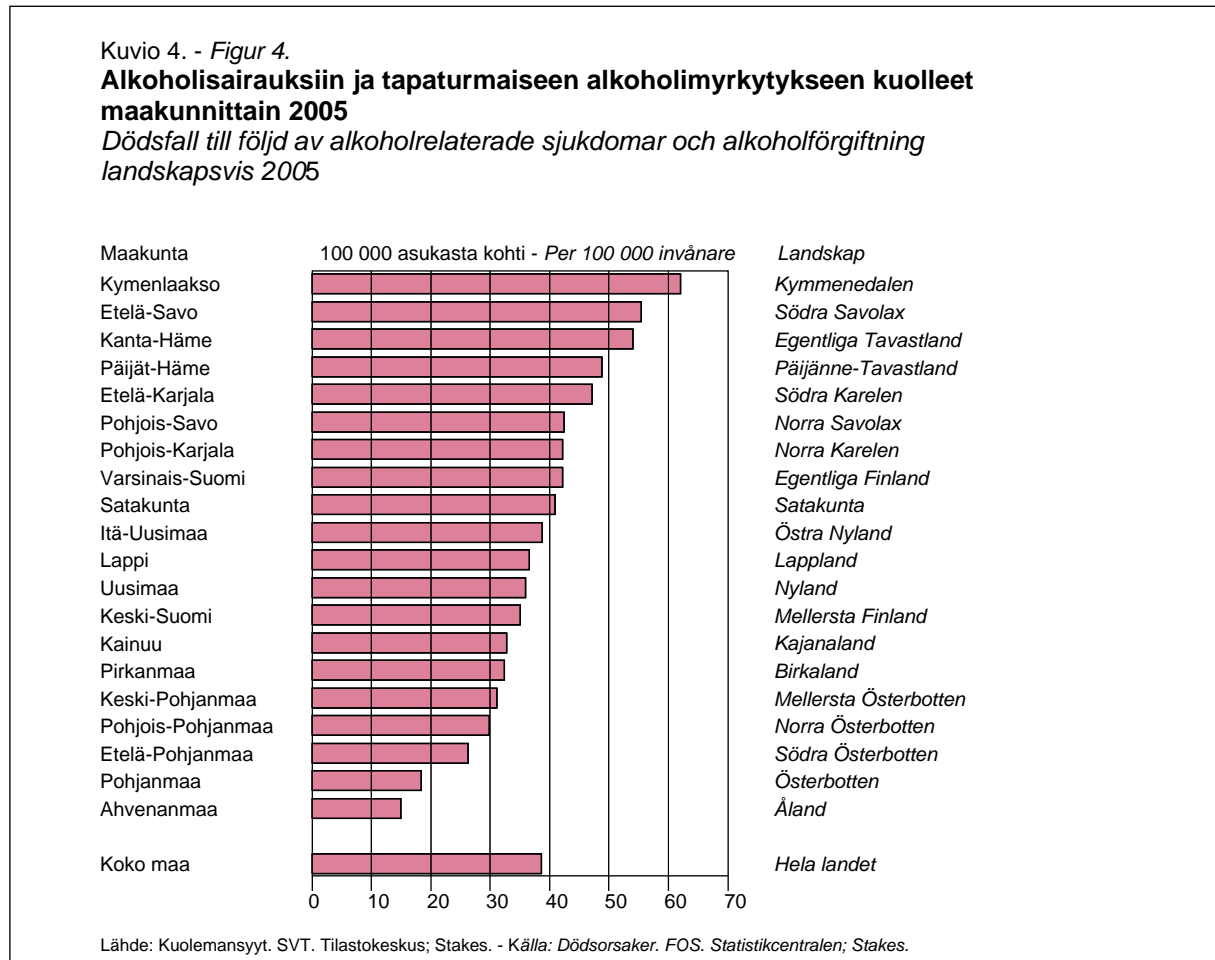

Rattfylleri

År 2005 var antalet rattfyllerifall som polisen fick kännedom om störst per invånare i landskapen Södra Savolax, Päijänne-Tavastland och Lappland (figur 5). Minst var antalet rattfyllerifall i landskapet Österbotten. I hela landet fick polisen kännedom om 26 012 rattfyllerifall, vilket var en minskning på cirka 4 procent. Antalet fall av grovt rattfylleri minskade med cirka 6,0 procent och de övriga rattfyllerifallen med ungefär 1 procent från 2004.

Per invånare minskade antalet rattfyllerifall eller var oförändrat i alla andra landskap utom i Södra Savolax, Norra Karelen och Mellersta Österbotten.

Omhändertagande av berusade

Antalet omhändertagna berusade personer per invånare var störst i landskapen Norra Savolax, Södra Savolax och Norra Savolax (figur 6). I hela landet minskade antalet med cirka 4 procent från året innan. År 2005 var antalet berusade personer som omhändertagits totalt 101 856, dvs. 19,4 fall per 1 000 invånare.

Kuvio 5. - Figur 5.
Rattijuopumustapaukset maakunnittain 2005
Fall av rattfylleri landskapvis 2005

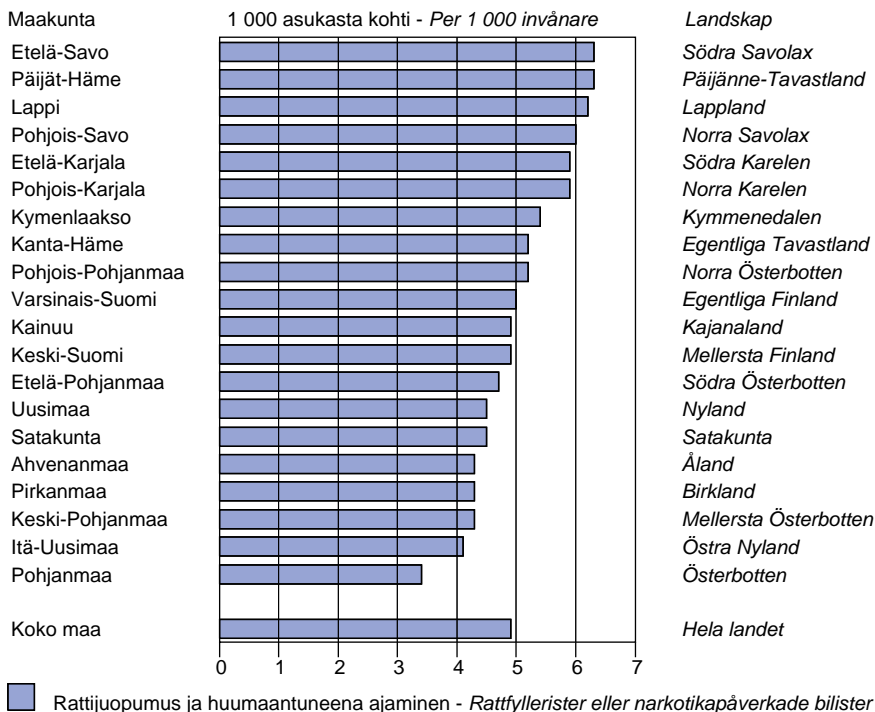

Lähde: Oikeus. SVT. Tilastokeskus. - Källa: Rättsväsen. FOS. Statistikcentralen.

Kuvio 6. - Figur 6.
Päihtymyksen takia säilöötetut maakunnittain 2005
Omhändertagande av berusade landskapvis 2005

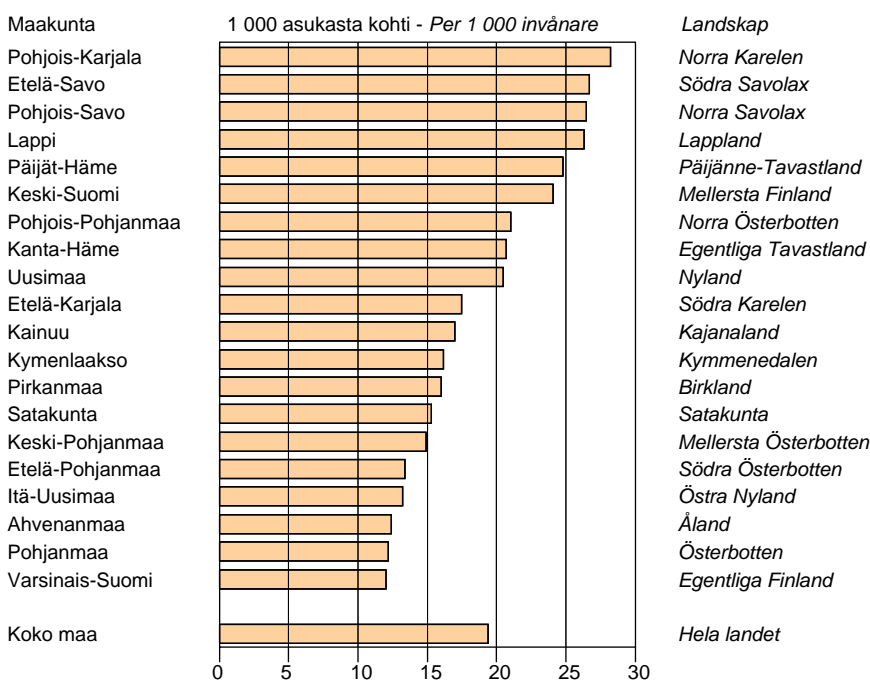

Lähde: Oikeus. SVT. Tilastokeskus. - Källa: Rättsväsen. FOS. Statistikcentralen.

Narkotikabrott

År 2005 var antalet narkotikabrott som kommit till polisens kännedom det största per invånare i landskapen Satakunta, Kymmenedalen och Nyland (figur 7). I hela landet minskade antalet narkotikabrott med 3,8 procent. År 2005 var antalet narkotikabrott som kommit till polisens kännedom totalt 14 425, dvs. 2,7 brott per 1 000 invånare.

Brott mot liv och hälsa

Antalet brott mot liv och hälsa som kommit till polisens kännedom var per invånare störst på Åland och i Nyland (figur 8). Mest ökade våldsbrotten på Åland. I hela landet registrerades 33 372 brott mot liv och hälsa, dvs. 6,3 fall per invånare. Antalet brott ökade med ungefär 2 procent.

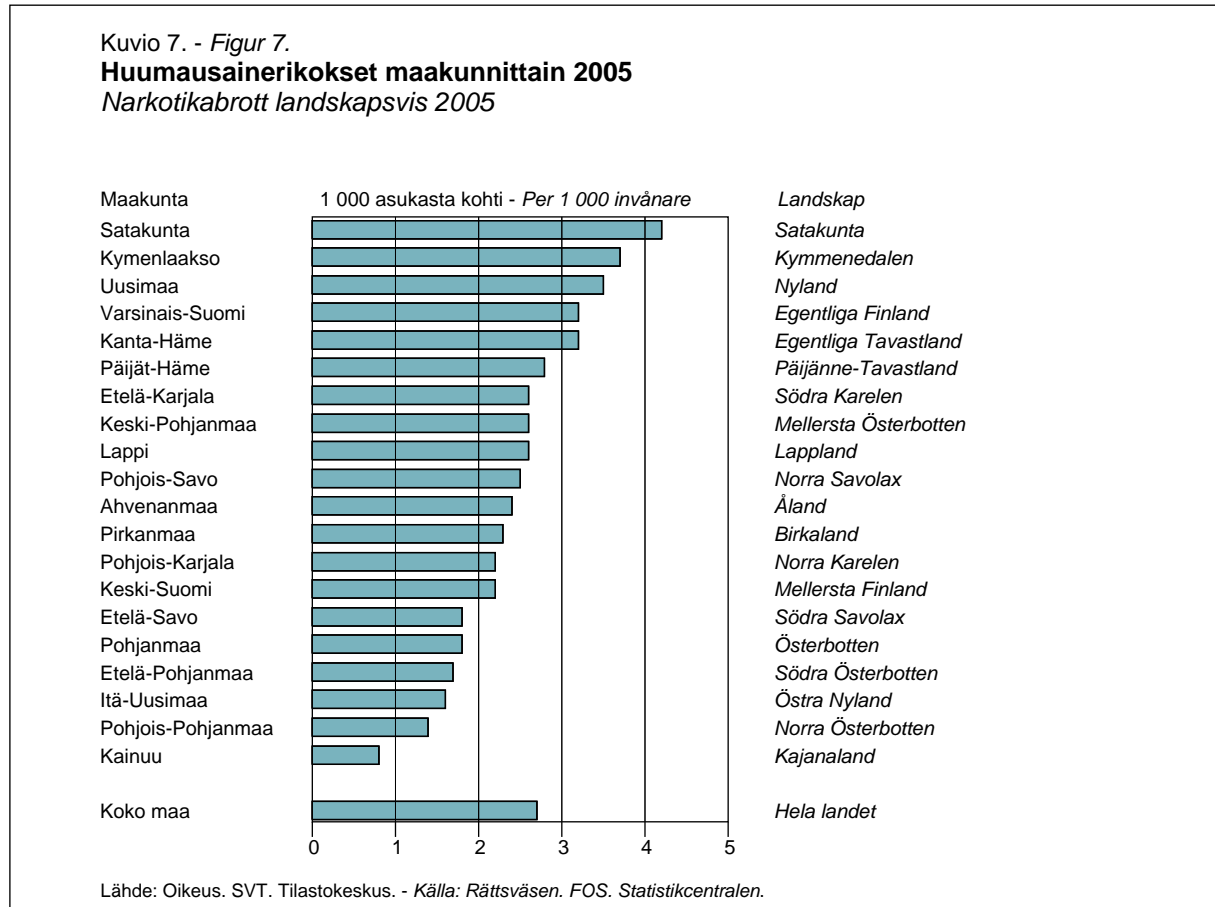

Kuvio 8. - Figur 8.

Henkeen ja terveyteen kohdistuneet rikokset maakunnittain 2005

Brott mot liv och hälsa landskapsvis 2005

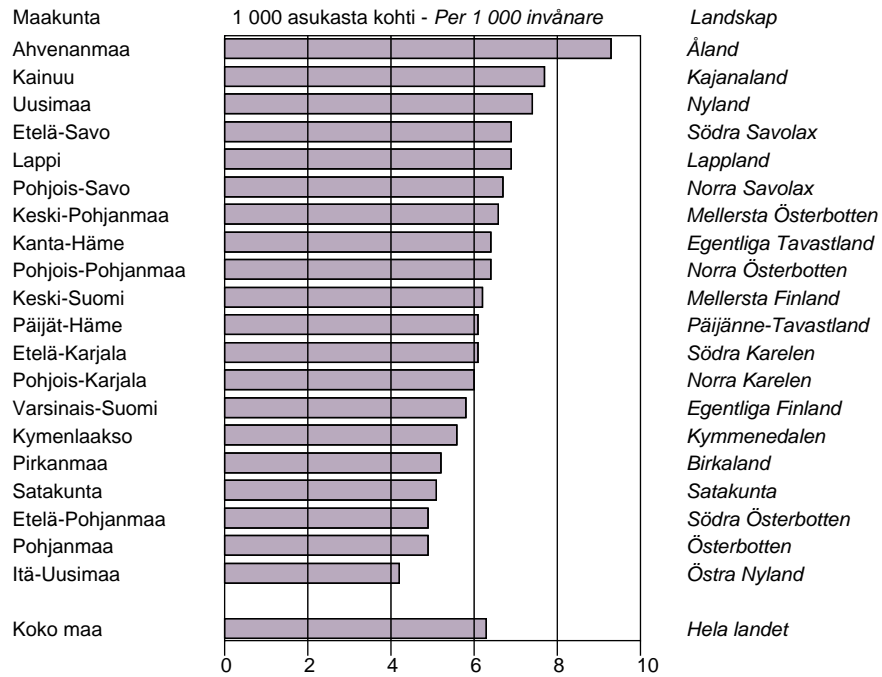

Lähde: Oikeus. SVT. Tilastokeskus. - Källa: Rättsväsen. FOS. Statistikcentralen.

Sisällys - Innehåll

Yleiskatsaus	1
<i>Allmän översikt</i>	9
Sisällys - Innehåll	17
Taulukot - Tabeller	
Taulukko 1. - <i>Tabell 1.</i>	
Alkoholijuomien myynti kunnittain 2005, tuhatta litraa	
<i>Försäljning av alkoholdrycker kommunvis 2005, tusen liter</i>	19
Taulukko 2. - <i>Tabell 2.</i>	
Alkoholi- ja huumesairauksien hoitopäivät sairaaloissa ja päihdehuollon katkaisuhoido- ja kuntoutuslaitoksissa kunnittain 2005	
<i>Alkohol- och narkotikarelaterade vårdtygn på sjukhus och avgiftnings- och rehabiliteringsinrättningar för missbrukare kommunvis 2005</i>	31
Taulukko 3. - <i>Tabell 3.</i>	
Alkoholisairauksien hoitajaksot sairaaloissa ikäryhmittäin 2005	
<i>Alkoholrelaterade sjukdomar, vårdperioder på sjukhus efter åldersgrupp 2005</i>	44
Taulukko 4. - <i>Tabell 4.</i>	
Huumesairauksien hoitajaksot sairaaloissa ikäryhmittäin 2005	
<i>Narkotikrelaterade sjukdomar, vårdperioder på sjukhus efter åldersgrupp 2005</i>	45
Taulukko 5. - <i>Tabell 5.</i>	
Hoitajaksot päihdehuollon katkaisu- ja kuntoutuslaitoksissa ikäryhmittäin, maakunnittain 2005	
<i>Vårdperioder på avgiftnings- och rehabiliteringsinrättningar för missbrukare efter åldersgrupp landskapsvis 2005</i>	46
Taulukko 6. - <i>Tabell 6.</i>	
Päihdehuollon asiakkaat ikäryhmittäin, maakunnittain 2005	
<i>Klienter vid missbrukarvården efter åldersgrupp landskapsvis 2005</i>	47
Taulukko 7. - <i>Tabell 7.</i>	
Päihdehuollon asumispalvelut maakunnittain 2005	
<i>Missbrukarvårdens boendeservice landskapsvis 2005</i>	49
Taulukko 8. - <i>Tabell 8.</i>	
Päihdehuollon avohoito maakunnittain 2005	
<i>Missbrukarvårdens öppenvård landskapsvis 2005</i>	50
Taulukko 9. - <i>Tabell 9.</i>	
Selvitettyihin rikoksiin syylliseksi epäilty henkilöt 2005	
<i>Misstänkta personeri uppklarade brott 2005</i>	51
Taulukko 10. - <i>Tabell 10.</i>	
Rattijuopumusrikokset ja päihtymyksen takia säilöönötetut kunnittain 2005	
<i>Rattfylleribrott samt och omhändertagande av berusade, kommunvis 2005</i>	52
Taulukko 11. - <i>Tabell 11.</i>	
Poliisin tietoon tulleet huumausainerikokset maakunnittain 2004 ja 2005	
<i>Narkotikabrott som kommit till polisens kännedom landskapsvis 2004 och 2005</i>	63
Taulukko 12. - <i>Tabell 12.</i>	
Henkeen ja terveyteen kohdistuneet rikokset maakunnittain 2004 ja 2005	
<i>Brott mot liv och hälsa landskapsvis 2004 och 2005</i>	64

Taulukko 13. - <i>Tabell 13.</i> Alkoholisairauksiin ja tapaturmaiseen alkoholimyrkytykseen kuolleet ja ikävakioitu kuolleisuus maakunnittain 2004 ja 2005 <i>Dödsfall till följd av alkoholrelaterade sjukdomar och alkoholförgiftning samt åldersstandardiserad dödlighet landskapsvis 2004 och 2005</i>	65
Taulukko 14. - <i>Tabell 14.</i> Päihdehuollon kustannukset kunnittain 2004 <i>Missbrukarvårdens kostnader kommunvis 2004</i>	66
Taulukko 15. - <i>Tabell 15.</i> Alkoholijuomien jakeluverkosto kunnittain 31.12.2005 <i>Nätet för distribution av alkoholdrycker kommunvis 31.12.2005</i>	77
Kuviot - Figur	
Kuvio 1. - <i>Figur 1.</i> Alkoholijuomien tilastoitu kulutus asukasta kohti lääneittäin 100 prosentin alkoholina 1990-2005 <i>Registrerad alkoholkonsumtion per invånare i 100-procentig alkohol länsvis 1990-2005</i>	1 9
Kuvio 2. - <i>Figur 2.</i> Alkoholijuomien kulutus 100 %:n alkoholina, maakunnittain 2005 <i>Alkoholkonsumtion i 100 %-procentig alkohol, landskapsvis, 2005</i>	2 10
Kuvio 3. - <i>Figur 3.</i> Alkoholi- ja huumesairauksien hoitopäivät sairaaloissa ja päihdehuollon katkaisuhoito- ja kuntoutuslaitoksissa maakunnittain 2005 <i>Alkohol- och narkotikarelaterade vårddygn på sjukhus och avgiftnings- och rehabiliteringsinrättningar för missbrukare landskapvis 2005</i>	4 12
Kuvio 4. - <i>Figur 4.</i> Alkoholisairauksiin ja tapaturmaiseen alkoholimyrkytykseen kuolleet maakunnittain 2005 <i>Dödsfall till följd av alkoholrelaterade sjukdomar och alkoholförgiftning landskapsvis 2005</i>	5 13
Kuvio 5. - <i>Figur 5.</i> Rattijuopumustapaukset maakunnittain 2005 <i>Fall av rattfylleri landskapsvis 2005</i>	6 14
Kuvio 6. - <i>Figur 6.</i> Päihtymyksen takia säilöönotetut maakunnittain 2005 <i>Omhändertagande av berusade landskapsvis 2005</i>	6 14
Kuvio 7. - <i>Figur 7.</i> Huumausainerikokset maakunnittain 2005 <i>Narkotikabrott landskapsvis 2005</i>	7 15
Kuvio 8. - <i>Figur 8.</i> Henkeen ja terveyteen kohdistuneet rikokset maakunnittain 2005 <i>Brott mot liv och hälsa landskapsvis 2005</i>	8 16
Päihdepalvelujärjestelmä <i>Vårdsystemet inom missbrukarvården</i>	89 90
Käytetyt käsitteet	91
Tietoaineisto ja tietosisältö	93
<i>Använda begrepp</i>	94
<i>Statistisk material och innehåll</i>	96

Taulukko 1. - Tabell 1.

Alkoholijuomien myynti kunnittain 2005, tuhatta litraa
Försäljning av alkoholdrycker kommunvis 2005, tusen liter

Maakunta ja kunta <i>Landskap och kommun</i>	Väkeviä juomia <i>Starka drycker</i>	Viinejä <i>Vin</i>	Siideriä <i>Cider</i>	Long drink- juomia <i>Long drink</i>	Mallas- juomia <i>Malt- drycker</i>	Yhteensä 100 %:n alkoholina <i>100 % alkohol totalt</i>	Asukasta kohden 100 %:n alkoholina, litraa <i>100 % alkohol per invånare, liter</i>
Koko maa - Hela landet	34 641	57 109	52 872	25 443	433 563	43 265	8,2
Uusimaa - Nyland	7 350	21 293	15 320	6 796	116 146	11 726	8,6
Espoo - <i>Esbo</i>	801	3 456	1 851	749	15 214	1 549	6,7
Hanko - <i>Hangö</i>	72	158	109	75	1 055	103	10,5
Helsinki - <i>Helsingfors</i>	3 320	10 680	7 795	3 311	54 284	5 577	9,9
Hyvinkää - <i>Hyvinge</i>	263	455	417	222	3 391	336	7,7
Järvenpää - <i>Träskända</i>	227	480	485	212	3 602	339	9,0
Karjaa - <i>Karis</i>	92	204	90	61	993	112	12,5
Karkkila - <i>Högfors</i>	109	141	106	76	879	106	12,1
Kauniainen - <i>Grankulla</i>	65	297	45	30	407	84	10,0
Kerava - <i>Kervo</i>	157	323	344	144	2 633	241	7,6
Lohja - <i>Lojo</i>	222	388	397	182	2 962	291	8,0
Tammisaari - <i>Ekenäs</i>	93	279	129	81	1 340	140	9,6
Vantaa - <i>Vanda</i>	1 179	2 736	2 077	936	17 069	1 697	9,1
Inkoo - <i>Ingå</i>	1	2	29	13	262	14	2,7
Karjalohja - <i>Karislojo</i>	1	2	18	7	165	9	6,4
Kirkkonummi - <i>Kyrkslätt</i>	130	430	287	132	2 511	236	7,0
Mäntsälä	116	159	147	75	1 207	128	7,0
Nummi-Pusula	1	1	60	19	478	26	4,3
Nurmijärvi	189	409	324	164	2 511	258	6,9
Pohja - <i>Pojo</i>	1	7	21	9	240	14	2,8
Pornainen - <i>Borgnäs</i>	1	0	17	7	145	8	1,7
Sammatti	0	1	12	6	118	6	5,0
Siuntio - <i>Sjundeå</i>	1	5	30	10	262	15	2,8
Tuusula - <i>Tusby</i>	146	334	255	139	2 275	218	6,3
Vihti - <i>Vichtis</i>	161	346	275	135	2 140	219	8,4
Itä-Uusimaa - Östra Nyland	445	1 029	796	411	7 092	671	7,2
Loviisa - <i>Lovisa</i>	86	167	95	63	982	104	14,1
Porvoo - <i>Borgå</i>	280	689	459	233	3 724	391	8,3
Askola	0	0	23	9	289	15	3,3
Lapinjärvi - <i>Lapträsk</i>	1	1	23	11	278	15	5,0
Liljendal	0	0	4	1	53	3	1,9
Myrskylä - <i>Mörskom</i>	1	0	13	4	156	8	4,0
Pernaja - <i>Pernå</i>	0	2	39	11	285	16	4,0
Pukkila	1	0	9	5	125	7	3,3
Ruotsinpyhtää - <i>Strömfors</i>	0	0	5	2	69	4	1,3
Sipoo - <i>Sibbo</i>	75	169	124	72	1 130	110	5,9

Taulukko 1. - Tabell 1.

Alkoholijuomien myynti kunnittain 2005, tuhatta litraa
Försäljning av alkoholdrycker kommunvis 2005, tusen liter

Maakunta ja kunta <i>Landskap och kommun</i>	Väkeviä juomia <i>Starka drycker</i>	Viinejä <i>Vin</i>	Siideriä <i>Cider</i>	Long drink- juomia <i>Long drink</i>	Mallas- juomia <i>Malt- drycker</i>	Yhteensä 100 %:n alkoholina 100 % <i>alkohol totalt</i>	Asukasta kohden 100 %:n alkoholina, litraa <i>100 % alkohol per invånare, liter</i>
Varsinais-Suomi - Egentliga Finland	2 919	5 135	4 489	2 189	37 962	3 748	8,2
Kaarina - <i>S:t Karins</i>	118	249	234	90	2 078	184	8,4
Laitila	89	78	69	48	654	77	9,0
Loimaa	147	137	103	70	1 117	130	9,9
Naantali - <i>Nådendal</i>	100	198	151	84	1 270	131	9,4
Paimio - <i>Pemar</i>	60	86	79	45	704	70	7,1
Parainen - <i>Pargas</i>	82	194	110	65	966	106	8,8
Raisio - <i>Reso</i>	238	475	272	146	2 268	269	11,3
Salo	169	226	315	115	2 430	220	8,7
Somero	94	83	75	52	651	80	8,4
Turku - <i>Åbo</i>	1 157	2 482	2 133	908	16 677	1 635	9,3
Uusikaupunki - <i>Nystad</i>	130	160	163	81	1 354	140	8,7
Alastaro	1	0	18	7	170	10	3,2
Askainen - <i>Villnäs</i>	-	0	4	2	63	3	3,4
Aura	70	56	33	29	319	50	13,6
Dragsfjärd	23	54	36	27	335	34	10,0
Halikko	128	228	100	67	876	123	12,8
Houtskari - <i>Houtskär</i>	1	1	8	4	81	5	7,1
Iniö	0	0	3	1	25	1	5,5
Kemiö - <i>Kimito</i>	39	70	24	27	254	37	11,4
Kiikala	1	0	7	3	79	4	2,4
Kisko	1	0	10	4	112	6	3,2
Korppoo - <i>Korpo</i>	2	3	12	9	106	7	8,0
Koski Tl	1	0	13	7	156	8	3,3
Kustavi - <i>Gustavs</i>	24	45	19	21	182	25	26,4
Kuusjoki	-	0	7	3	84	4	2,5
Lemu	-	-	2	1	27	1	0,9
Lieto - <i>Lundo</i>	65	86	71	42	637	69	4,5
Marttila	0	0	7	4	85	5	2,2
Masku	1	1	31	9	255	14	2,3
Mellilä	0	0	4	2	46	2	2,0
Merimasku	0	1	6	2	53	3	2,0
Mietoinen	0	0	4	1	48	2	1,4
Muurla	-	0	4	1	34	2	1,2
Mynämäki	75	76	47	39	487	63	9,9
Nauvo - <i>Nagu</i>	3	9	23	10	191	13	8,8
Nousiainen - <i>Nousis</i>	-	0	18	8	207	11	2,4
Oripää	0	0	11	3	92	5	3,7
Perniö - <i>Bjärnä</i>	49	78	41	36	503	54	9,1
Pertteli	-	0	11	5	147	7	1,9
Piikkiö - <i>Pikis</i>	38	51	30	23	325	38	5,4
Pyhäranta	-	0	7	2	70	4	1,6
Pöytyä	2	0	31	12	308	17	2,7

Taulukko 1. - Tabell 1.

Alkoholijuomien myynti kunnittain 2005, tuhatta litraa
Försäljning av alkoholdrycker kommunvis 2005, tusen liter

Maakunta ja kunta <i>Landskap och kommun</i>	Väkeviä juomia <i>Starka drycker</i>	Viinejä <i>Vin</i>	Siideriä <i>Cider</i>	Long drink- juomia <i>Long drink</i>	Mallas- juomia <i>Malt- drycker</i>	Yhteensä 100 %:n alkoholina <i>100 % alkohol totalt</i>	Asukasta kohden 100 %:n alkoholina, litraa <i>100 % alkohol per invånare, liter</i>
Rusko	-	0	16	6	151	8	2,1
Rymättylä - <i>Rimito</i>	2	3	19	10	157	10	4,7
Sauvo - <i>Sagu</i>	1	0	21	12	221	12	4,1
Suomusjärvi	1	0	18	8	182	10	7,6
Särkisalo - <i>Finby</i>	1	0	7	4	46	3	4,0
Taivassalo - <i>Tövsala</i>	1	1	18	10	180	10	5,7
Tarvasjoki	-	0	3	2	45	2	1,2
Vahto	-	0	3	1	46	2	1,2
Vehmaa	1	0	20	8	206	11	4,5
Velkua	1	0	5	3	35	2	9,4
Västanfjärd	0	0	2	2	33	2	2,3
Yläne	1	0	13	6	132	7	3,4
Satakunta - <i>Satakunta</i>	1 739	1 895	2 172	1 168	18 515	1 877	8,2
Harjavalta	94	77	73	53	651	80	10,4
Huittinen	115	93	103	64	801	98	10,8
Kankaanpää	158	102	107	68	1 009	126	10,0
Kokemäki - <i>Kumo</i>	68	58	68	39	537	61	7,3
Pori - <i>Björneborg</i>	643	829	892	429	7 250	734	9,6
Rauma - <i>Raumo</i>	306	426	510	236	3 840	375	10,2
Ulvila - <i>Ulvby</i>	86	91	51	48	518	71	5,2
Eura	99	89	80	60	769	89	9,4
Eurajoki - <i>Euraåminne</i>	1	1	31	15	294	16	2,8
Honkajoki	1	0	10	3	118	6	3,1
Jämijärvi	1	0	9	6	124	7	3,1
Karvia	3	0	15	11	182	11	3,8
Kiikoinen	-	0	7	4	70	4	2,9
Kiukainen	-	0	12	5	127	7	2,0
Kodisjoki	-	0	2	1	14	1	1,5
Köyliö - <i>Kjulo</i>	0	0	5	4	81	4	1,4
Lappi	1	0	17	6	157	9	2,6
Lavia	-	0	15	9	160	8	3,9
Luvia	2	1	22	7	154	9	2,7
Merikarvia - <i>Sastmola</i>	47	35	23	26	287	37	10,4
Nakkila	2	1	26	10	268	15	2,5
Noormarkku - <i>Norrmark</i>	51	38	34	24	336	42	6,8
Pomarkku - <i>Påmark</i>	0	0	11	5	150	8	3,1
Siikainen	0	0	7	4	129	7	3,7
Säkylä	60	48	37	30	413	50	10,2
Vampula	1	1	5	2	74	4	2,4

Taulukko 1. - Tabell 1.

Alkoholijuomien myynti kunnittain 2005, tuhatta litraa
Försäljning av alkoholdrycker kommunvis 2005, tusen liter

Maakunta ja kunta <i>Landskap och kommun</i>	Väkeviä juomia <i>Starka drycker</i>	Viinejä <i>Vin</i>	Siideriä <i>Cider</i>	Long drink- juomia <i>Long drink</i>	Mallas- juomia <i>Malt- drycker</i>	Yhteensä 100 %:n alkoholina 100 % <i>alkohol totalt</i>	Asukasta kohden 100 %:n alkoholina, litraa <i>100 % alkohol per invånare, liter</i>
Kanta-Häme -							
<i>Egentliga Tavastland</i>	1 143	1 636	1 650	855	14 188	1 387	8,2
Forssa	257	255	220	125	1 944	230	12,9
Hämeenlinna - <i>Tavastehus</i>	396	733	601	302	4 688	493	10,4
Riihimäki	229	336	339	162	2 763	275	10,2
Hattula	3	14	48	18	396	24	2,6
Hauho	32	43	24	20	262	31	7,9
Hausjärvi	32	29	33	23	408	36	4,3
Humppila	0	1	20	9	215	11	4,4
Janakkala	77	90	122	66	1 098	99	6,2
Jokioinen - <i>Jockis</i>	1	0	29	11	289	15	2,7
Kalvola	1	1	20	10	209	11	3,3
Lammi	56	66	41	35	388	51	9,0
Loppi	53	64	75	44	643	62	7,8
Renko	0	1	10	6	154	8	3,4
Tammela	2	2	31	12	344	19	2,9
Tuulos	0	0	25	7	223	12	7,7
Ypäjä	1	0	13	7	166	9	3,4
Pirkanmaa - Birkland	3 210	4 736	4 928	2 325	37 547	3 830	8,2
Ikaalinen - <i>Ikalis</i>	64	66	85	56	625	67	8,9
Mänttä	108	98	96	63	660	90	13,7
Nokia	173	204	270	122	2 127	205	7,0
Orivesi	101	109	110	57	900	100	11,2
Parkano	95	62	64	46	571	74	10,1
Tampere - <i>Tammerfors</i>	1 464	2 716	2 671	1 100	18 609	1 906	9,3
Toijala	99	112	84	54	710	89	10,7
Valkeakoski	133	175	186	90	1 524	153	7,5
Vammala	137	142	118	81	1 023	124	8,2
Virrat - <i>Virtdois</i>	69	66	72	43	609	67	8,6
Ylöjärvi	112	127	133	87	1 110	119	5,1
Hämeenkyrö - <i>Tavastkyro</i>	104	98	72	64	639	87	8,5
Juupajoki	1	0	12	4	134	7	3,2
Kangasala	175	276	229	113	1 845	199	7,4
Kihniö	1	0	11	6	124	7	2,9
Kuhmalahti	-	0	5	3	70	4	3,2
Kuru	0	0	28	12	243	13	4,7
Kylmäkoski	1	1	24	9	333	17	6,6
Lempäälä	108	134	141	78	1 111	118	6,4
Luopioinen	1	0	24	11	214	12	4,9
Längelmäki	1	1	11	5	118	7	3,9
Mouhijärvi	1	0	37	18	439	23	7,6

Taulukko 1. - Tabell 1.

Alkoholijuomien myynti kunnittain 2005, tuhatta litraa
Försäljning av alkoholdrycker kommunvis 2005, tusen liter

Maakunta ja kunta <i>Landskap och kommun</i>	Väkeviä juomia <i>Starka drycker</i>	Viinejä <i>Vin</i>	Siideriä <i>Cider</i>	Long drink- juomia <i>Long drink</i>	Mallas- juomia <i>Malt- drycker</i>	Yhteensä 100 %:n alkoholina <i>100 % alkohol totalt</i>	Asukasta kohden 100 %:n alkoholina, litraa <i>100 % alkohol per invånare, liter</i>
Pirkkala - <i>Birkala</i>	138	228	199	83	1 480	160	10,7
Punkalaidun	2	0	17	6	159	9	2,6
Pälkäne	2	17	40	16	356	22	4,9
Ruovesi	56	62	46	33	391	50	9,3
Suodenniemi	1	0	5	4	69	4	2,8
Urjala	52	39	36	26	419	46	8,3
Vesilahti	1	0	11	5	146	8	2,1
Viiala	4	0	23	8	217	13	2,4
Viljakkala	1	0	3	2	34	2	1,0
Vilppula	3	0	37	13	308	17	3,2
Äetsä	1	0	24	7	229	12	2,5
Päijät-Häme - <i>Päijänne-Tavastland</i>	1 291	2 015	2 070	1 024	19 472	1 764	8,9
Heinola	166	281	282	137	2 557	233	11,3
Lahti - <i>Lahtis</i>	633	1 076	1 180	516	10 485	926	9,4
Orimattila	86	95	89	53	876	90	6,2
Artjärvi - <i>Artsjö</i>	1	0	8	4	97	5	3,5
Asikkala	71	126	86	53	844	87	10,2
Hartola	37	41	39	32	446	43	11,7
Hollola	104	164	150	73	1 449	136	6,4
Hämeenkoski	0	0	14	5	149	8	3,6
Kärkölä	31	32	31	22	367	35	6,9
Nastola	72	81	100	60	1 183	98	6,6
Padasjoki	36	48	40	30	482	45	12,4
Sysmä	53	70	51	39	537	58	12,4
Kymenlaakso - <i>Kymmenedalen</i>	1 221	1 872	1 991	936	16 496	1 564	8,4
Anjalankoski	84	83	144	60	1 369	113	6,7
Hamina - <i>Fredrikshamn</i>	130	221	221	107	1 741	169	7,7
Kotka	402	678	682	316	5 294	516	9,4
Kouvola	309	534	487	219	3 776	384	12,4
Kuusankoski	121	155	169	69	1 424	139	6,9
Elimäki	31	33	51	26	487	41	4,9
Iitti	49	52	57	34	586	55	7,6
Jaala	3	5	21	8	245	14	7,3
Miehikkälä	0	0	7	4	93	5	2,0
Pyhtää - <i>Pyttis</i>	3	4	34	17	321	19	3,6
Valkeala	57	71	85	52	841	75	6,5
Virolahti	33	35	32	22	321	34	9,3

Taulukko 1. - Tabell 1.

Alkoholijuomien myynti kunnittain 2005, tuhatta litraa
Försäljning av alkoholdrycker kommunvis 2005, tusen liter

Maakunta ja kunta <i>Landskap och kommun</i>	Väkeviä juomia <i>Starka drycker</i>	Viinejä <i>Vin</i>	Siideriä <i>Cider</i>	Long drink- juomia <i>Long drink</i>	Mallas- juomia <i>Malt- drycker</i>	Yhteensä 100 %:n alkoholina 100 % <i>alkohol totalt</i>	Asukasta kohden 100 %:n alkoholina, litraa <i>100 % alkohol per invånare, liter</i>
Etelä-Karjala - Södra Karelen	862	1 356	1 494	615	13 295	1 186	8,8
Imatra	272	393	423	179	3 380	330	11,2
Joutseno	60	78	68	34	658	67	6,1
Lappeenranta - <i>Villmanstrand</i>	390	724	719	265	6 352	566	9,6
Lemi	1	2	18	7	238	12	4,0
Luumäki	41	48	48	28	493	47	8,9
Parikkala	58	60	54	35	550	58	9,3
Rautjärvi	3	1	36	11	375	20	4,8
Ruokolahti	2	2	36	12	349	19	3,2
Savitaipale	34	49	43	24	417	41	10,0
Suomenniemi	0	0	11	5	126	7	8,1
Taipalsaari	1	1	31	11	279	15	3,1
Ylämaa	0	0	8	3	79	4	2,8
Etelä-Savo - Södra Savolax	1 183	1 658	1 778	873	15 819	1 483	9,2
Mikkeli - <i>S:t Michel</i>	328	557	582	223	5 021	455	9,8
Pieksämäki	166	157	175	95	1 310	152	12,3
Savonlinna - <i>Nyslott</i>	250	392	341	175	2 866	295	10,8
Enonkoski	1	0	11	5	160	8	4,8
Haukivuori	2	1	17	7	196	11	4,8
Heinävesi	39	51	37	25	406	42	9,7
Hirvensalmi	1	2	21	12	305	16	6,3
Joroinen - <i>Jorois</i>	2	1	34	10	330	18	3,2
Juva	62	59	82	36	722	69	9,3
Kangasniemi	56	60	58	42	563	58	9,3
Kerimäki	43	50	43	31	401	44	7,5
Mäntyharju	64	85	74	52	700	72	10,5
Pertunmaa	49	90	42	36	395	51	24,2
Pieksämaa	2	4	38	15	381	21	2,4
Punkaharju	2	3	49	20	382	22	5,3
Puumala	34	52	41	22	344	38	13,4
Rantasalmi	35	36	33	22	312	34	7,8
Ristiina	43	57	44	27	494	49	9,5
Savonranta	2	0	11	4	138	8	6,4
Sulkava	2	1	43	13	391	21	6,7
Pohjois-Savo - Norra Savolax	1 942	2 208	2 689	1 219	20 933	2 116	8,5
Iisalmi - <i>Idensalmi</i>	252	202	267	128	2 379	243	10,8
Juankoski	3	3	44	17	438	24	4,4
Kiuruvesi	84	50	70	45	646	72	7,4
Kuopio	676	1 109	1 190	464	7 855	817	9,0

Taulukko 1. - Tabell 1.

Alkoholijuomien myynti kunnittain 2005, tuhatta litraa
Försäljning av alkoholdrycker kommunvis 2005, tusen liter

Maakunta ja kunta <i>Landskap och kommun</i>	Väkeviä juomia <i>Starka drycker</i>	Viinejä <i>Vin</i>	Siideriä <i>Cider</i>	Long drink- juomia <i>Long drink</i>	Mallas- juomia <i>Malt- drycker</i>	Yhteensä 100 %:n alkoholina <i>100 % alkohol totalt</i>	Asukasta kohden 100 %:n alkoholina, litraa <i>100 % alkohol per invånare, liter</i>
Nilsjä	94	91	95	65	745	87	13,2
Suonenjoki	101	86	72	43	586	79	10,2
Varkaus	241	276	322	129	2 572	260	10,9
Kaavi	69	40	25	22	238	43	12,0
Karttula	42	33	23	17	217	31	8,9
Keitele	2	0	20	9	231	13	4,6
Lapinlahti	70	42	45	29	445	55	7,3
Leppävirta	80	73	93	48	676	76	6,9
Maaninka	1	0	24	13	233	13	3,3
Pielavesi	60	35	30	24	308	43	7,8
Rautalampi	3	1	25	12	241	14	3,7
Rautavaara	1	1	10	4	135	7	3,5
Siilinjärvi	153	163	206	95	1 493	158	7,8
Sonkajärvi	3	1	26	15	385	21	4,2
Tervo	0	0	11	6	123	7	3,6
Tuusniemi	1	0	27	7	230	13	4,2
Varpaisjärvi	2	1	23	9	286	15	5,1
Vesanto	2	1	18	11	205	12	4,5
Vieremä	1	0	22	7	264	14	3,4
Pohjois-Karjala - Norra Karelen	1 134	1 267	1 574	744	12 901	1 267	7,5
Joensuu	521	753	853	351	5 741	600	10,4
Kitee	94	90	78	44	685	82	8,4
Lieksa	113	104	116	82	1 218	119	8,7
Nurmes	105	77	71	47	721	86	9,4
Outokumpu	85	70	59	36	556	70	9,0
Eno	48	35	46	28	521	49	7,3
Ilomantsi - <i>Ilomants</i>	56	51	39	26	410	49	7,6
Juuka	57	38	42	26	452	49	8,1
Kesälahti	1	2	26	11	253	14	5,3
Kontiolahti	2	2	52	18	447	24	1,9
Liperi	45	39	67	35	588	53	4,5
Polvijärvi	2	2	30	11	313	17	3,5
Pyhäselkä	1	2	38	12	375	20	2,6
Rääkkylä	-	0	13	4	128	7	2,3
Tohmajärvi	2	1	29	8	290	16	2,9
Valtimo	2	0	15	5	203	11	4,1
Keski-Suomi - Mellersta Finland	1 913	2 443	2 605	1 269	21 275	2 161	8,1
Jyväskylä	653	1 142	1 165	442	8 983	866	10,3
Jämsä	126	140	180	100	1 249	134	8,9
Jämsänkoski	62	59	79	43	683	67	9,0

Taulukko 1. - Tabell 1.

Alkoholijuomien myynti kunnittain 2005, tuhatta litraa
Försäljning av alkoholdrycker kommunvis 2005, tusen liter

Maakunta ja kunta <i>Landskap och kommun</i>	Väkeviä juomia <i>Starka drycker</i>	Viinejä <i>Vin</i>	Siideriä <i>Cider</i>	Long drink- juomia <i>Long drink</i>	Mallas- juomia <i>Malt- drycker</i>	Yhteensä 100 %:n alkoholina 100 % <i>alkohol totalt</i>	Asukasta kohden 100 %:n alkoholina, litraa <i>100 % alkohol per invånare, liter</i>
Keuruu	112	111	98	64	861	102	9,2
Saarijärvi	79	73	64	37	556	68	6,8
Suolahti	74	63	41	29	349	54	10,1
Viitasaari	77	75	76	45	582	70	9,4
Äänekoski	103	99	144	61	1 162	112	8,2
Hankasalmi	51	43	42	28	382	45	8,0
Joutsa	61	76	54	40	602	64	15,8
Jyväskylän mlk - <i>Jyväskylä lk</i>	215	303	214	123	1 846	217	6,2
Kannonkoski	1	0	9	3	95	5	3,2
Karstula	44	29	34	24	253	34	7,2
Kinnula	1	0	11	6	125	7	3,5
Kivijärvi	0	0	8	3	79	4	3,0
Konnevesi	3	1	26	11	221	13	4,1
Korpilahti	3	1	40	15	318	18	3,7
Kuhmoinen	40	54	34	29	330	40	14,3
Kyyjärvi	36	20	9	11	116	22	13,4
Laukaa	72	71	135	67	1 013	91	5,3
Leivonmäki	1	2	6	4	86	5	4,3
Luhanka	1	0	4	2	57	3	3,7
Multia	0	0	11	5	108	6	2,8
Muurame	45	54	37	27	330	41	4,8
Petäjävesi	1	0	22	9	228	12	3,3
Pihtipudas	49	25	30	26	304	38	7,7
Pylkönmäki	1	0	4	2	50	3	2,8
Sumiainen	1	0	5	1	62	3	2,7
Toivakka	1	1	12	5	121	7	2,9
Uurainen	1	0	10	6	122	6	2,1
Etelä-Pohjanmaa - Södra Östergötten	1 324	1 068	1 511	846	11 942	1 268	6,5
Alajärvi	72	46	49	25	385	53	5,9
Alavus	62	43	43	29	358	48	5,0
Kauhajoki	116	75	108	75	920	102	7,1
Kauhava	81	51	63	32	460	61	7,6
Kurikka	93	66	62	45	596	75	7,1
Lapua - <i>Lappo</i>	98	64	89	52	658	80	5,7
Seinäjoki	235	253	440	228	2 829	277	7,6
Ähtäri - <i>Etseri</i>	56	47	53	37	433	50	7,3
Alahärmä	41	27	22	17	170	28	5,8
Evijärvi	1	0	14	5	117	7	2,2
Ilmajoki	56	39	39	29	402	47	4,1
Isojoki - <i>Storå</i>	1	0	11	6	164	9	3,3
Jalasjärvi	69	37	43	36	393	51	5,9

Taulukko 1. - Tabell 1.

Alkoholijuomien myynti kunnittain 2005, tuhatta litraa
Försäljning av alkoholdrycker kommunvis 2005, tusen liter

Maakunta ja kunta <i>Landskap och kommun</i>	Väkeviä juomia <i>Starka drycker</i>	Viinejä <i>Vin</i>	Siideriä <i>Cider</i>	Long drink- juomia <i>Long drink</i>	Mallas- juomia <i>Malt- drycker</i>	Yhteensä 100 %:n alkoholina <i>100 % alkohol totalt</i>	Asukasta kohden 100 %:n alkoholina, litraa <i>100 % alkohol per invånare, liter</i>
Jurva	2	0	24	13	230	13	2,9
Karjoki - <i>Bötom</i>	0	0	9	4	98	5	3,2
Kortesjärvi	-	0	8	2	56	3	1,3
Kuortane	3	3	22	10	168	11	2,5
Lappajärvi	40	25	20	18	179	28	7,6
Lehtimäki	0	0	11	3	99	5	2,8
Nurmo	158	179	147	81	1 552	161	13,4
Soini	1	0	12	6	109	6	2,3
Teuva - <i>Östermark</i>	46	28	27	21	265	35	5,6
Töysä	86	82	132	48	811	87	26,8
Vimpeli	2	0	20	7	155	9	2,6
Ylihärmä	3	2	23	9	146	10	3,2
Ylistaro	1	0	20	8	191	10	1,9
Pohjanmaa - <i>Österbotten</i>	778	1 376	1 083	512	9 900	982	5,7
Kaskinen - <i>Kaskö</i>	1	1	11	6	158	9	5,9
Kristiinankaupunki - <i>Kristinestad</i>	55	68	38	26	463	53	6,9
Närpiö - <i>Närpes</i>	44	68	34	20	386	45	4,8
Pietarsaari - <i>Jakobstad</i>	128	239	136	68	1 418	151	7,7
Uusikaarlepyy - <i>Nykarleby</i>	28	42	19	12	205	27	3,6
Vaasa - <i>Vasa</i>	436	882	647	286	5 296	554	9,7
Isokyrö - <i>Storkyro</i>	1	0	28	12	198	11	2,3
Korsnäs	0	0	5	3	66	4	1,6
Kruunupyy - <i>Kronoby</i>	0	0	16	4	161	8	1,2
Laihia - <i>Laihela</i>	78	65	43	38	385	58	7,6
Luoto - <i>Larsmo</i>	0	0	4	1	51	3	0,6
Maalahti - <i>Malax</i>	1	1	17	6	203	11	1,9
Maksamaa - <i>Maxmo</i>	0	0	5	2	54	3	2,7
Mustasaari - <i>Korsholm</i>	3	7	26	10	321	18	1,0
Oravainen - <i>Oravais</i>	0	0	12	4	116	6	2,8
Pedersören kunta - <i>Pedersöre</i>	0	1	11	2	123	6	0,6
Vähäkyrö - <i>Lillkyro</i>	1	0	20	11	206	11	2,4
Vöyri - <i>Vörå</i>	0	1	10	2	88	5	1,4
Keski-Pohjanmaa - <i>Mellersta Österbotten</i>	463	487	499	251	4 467	468	6,6
Kannus	76	48	40	28	378	54	9,1
Kokkola - <i>Karleby</i>	302	388	325	153	2 809	309	8,5
Halsua	0	0	5	2	41	2	1,6
Himanka	2	0	15	7	161	9	3,0
Kaustinen - <i>Kaustby</i>	80	48	37	31	285	51	11,7

Taulukko 1. - Tabell 1.

Alkoholijuomien myynti kunnittain 2005, tuhatta litraa
Försäljning av alkoholdrycker kommunvis 2005, tusen liter

Maakunta ja kunta <i>Landskap och kommun</i>	Väkeviä juomia <i>Starka drycker</i>	Viinejä <i>Vin</i>	Siideriä <i>Cider</i>	Long drink- juomia <i>Long drink</i>	Mallas- juomia <i>Malt- drycker</i>	Yhteensä 100 %:n alkoholina 100 % <i>alkohol totalt</i>	Asukasta kohden 100 %:n alkoholina, litraa <i>100 % alkohol per invånare, liter</i>
Kälviä - <i>Kelviä</i>	0	0	14	7	145	8	1,7
Lestijärvi	0	0	5	2	48	3	2,7
Lohtaja - <i>Lochteå</i>	0	0	10	3	95	5	1,8
Perho	-	0	15	5	136	7	2,3
Toholampi	1	0	15	7	176	9	2,6
Ullava	-	0	2	1	39	2	1,9
Veteli - <i>Vetil</i>	1	3	15	5	153	9	2,4
Pohjois-Pohjanmaa - Norra Österbotten	2 578	2 693	3 401	1 675	28 687	2 813	7,4
Haapajärvi	77	41	51	35	486	60	7,6
Haapavesi	55	39	45	26	399	47	6,1
Kalajoki	92	70	85	59	644	78	8,5
Kuusamo	180	213	256	135	1 948	198	11,6
Nivala	88	46	55	36	528	66	6,1
Oulainen	79	50	60	36	508	63	7,7
Oulu - <i>Uleåborg</i>	960	1 457	1 503	637	12 044	1 176	9,1
Pudasjärvi	89	49	73	50	799	80	8,6
Pyhäjärvi	52	29	41	34	408	45	7,1
Raahe - <i>Brahestad</i>	215	155	179	90	1 666	186	8,3
Ylivieska	145	102	166	84	1 195	131	9,8
Alavieska	1	0	11	5	98	5	1,9
Hailuoto - <i>Karlö</i>	1	0	13	5	117	6	6,7
Haukipudas	125	103	153	71	1 228	124	7,1
Ii	2	1	51	25	564	30	4,4
Kempele	135	137	157	75	948	120	8,3
Kestilä	1	0	12	3	117	6	3,8
Kiiminki	71	57	69	44	616	66	5,4
Kuivaniemi	2	0	14	8	180	10	4,9
Kärsämäki	1	0	21	10	210	11	3,8
Liminka - <i>Limingo</i>	2	1	48	15	416	23	3,0
Lumijoki	0	0	5	2	60	3	1,7
Merijärvi	-	-	3	1	33	2	1,3
Muhos	74	51	61	45	572	64	7,8
Oulunsalo	22	32	36	18	381	32	3,4
Piippola	0	0	6	2	77	4	3,0
Pulkkila	56	31	17	18	165	34	20,6
Pyhäjoki	1	0	17	6	176	9	2,7
Pyhäntä	0	0	11	4	117	6	3,3
Rantsila	1	0	8	4	105	6	2,8
Reisjärvi	1	0	16	5	150	8	2,6
Ruukki	2	0	20	8	212	12	2,6
Sievi	2	0	17	8	180	10	1,9
Siikajoki	0	0	4	2	55	3	2,1

Taulukko 1. - Tabell 1.

Alkoholijuomien myynti kunnittain 2005, tuhatta litraa
Försäljning av alkoholdrycker kommunvis 2005, tusen liter

Maakunta ja kunta <i>Landskap och kommun</i>	Väkeviä juomia <i>Starka drycker</i>	Viinejä <i>Vin</i>	Siideriä <i>Cider</i>	Long drink- juomia <i>Long drink</i>	Mallas- juomia <i>Malt- drycker</i>	Yhteensä 100 %:n alkoholina <i>100 % alkohol totalt</i>	Asukasta kohden 100 %:n alkoholina, litraa <i>100 % alkohol per invånare, liter</i>
Taivalkoski	39	27	37	26	361	37	7,8
Tyrnävä	3	0	24	13	224	13	2,2
Utajärvi	3	2	24	13	221	13	4,1
Vihanti	1	0	13	6	158	8	2,5
Yli-li	0	0	6	3	107	5	2,3
Ylikiiminki	1	0	15	9	213	11	3,3
Kainuu - Kajanaland	700	645	810	430	7 140	716	8,4
Kajaani - <i>Kajana</i>	288	311	401	181	3 188	314	8,8
Kuhmo	75	58	65	34	726	72	7,0
Hyrnsalmi	21	15	26	15	265	23	7,5
Paltamo	47	39	29	25	338	40	9,6
Puolanka	42	24	25	20	287	34	9,8
Ristijärvi	0	0	10	4	124	6	3,9
Sotkamo	101	107	138	78	946	103	9,6
Suomussalmi	80	58	67	42	702	74	7,3
Vaala	46	33	37	23	396	42	11,2
Vuolijoki	1	0	12	7	168	9	3,3
Lappi - Lappland	2 352	1 941	1 910	1 227	18 512	2 090	11,3
Kemi	246	186	239	123	2 130	225	9,9
Kemijärvi	106	83	80	58	873	95	10,2
Rovaniemi	346	379	462	221	3 793	376	10,5
Tornio - <i>Torneå</i>	403	161	135	125	1 645	256	11,5
Enontekiö - <i>Enontekis</i>	26	22	24	16	338	30	14,9
Inari - <i>Enare</i>	133	160	128	99	1 230	135	19,2
Keminmaa	145	120	72	54	929	116	13,0
Kittilä	156	172	171	113	1 132	143	24,5
Kolari	84	60	68	47	570	70	18,3
Muonio	53	49	20	23	225	38	15,8
Pelkosenniemi	4	6	24	11	247	15	13,5
Pello	72	39	20	25	308	48	10,7
Posio	37	22	25	22	270	31	7,2
Ranua	39	22	26	21	237	30	6,3
Rovaniemen mlk - <i>Rovaniemi lk</i>	133	197	187	91	1 822	169	7,6
Salla	51	31	33	26	364	42	9,1
Savukoski	1	0	10	7	154	8	6,3
Simo	0	1	18	8	213	11	3,1
Sodankylä	109	96	93	67	901	100	10,9
Tervola	3	0	19	13	315	17	4,6
Utsjoki	89	94	25	21	417	66	48,3
Ylitornio - <i>Övertorneå</i>	116	39	30	35	400	69	13,4

Taulukko 1. - Tabell 1.

Alkoholijuomien myynti kunnittain 2005, tuhatta litraa
Försäljning av alkoholdrycker kommunvis 2005, tusen liter

Maakunta ja kunta <i>Landskap och kommun</i>	Väkeviä juomia <i>Starka drycker</i>	Viinejä <i>Vin</i>	Siideriä <i>Cider</i>	Long drink- juomia <i>Long drink</i>	Mallas- juomia <i>Malt- drycker</i>	Yhteensä 100 %:n alkoholina <i>100 % alkohol totalt</i>	Asukasta kohden 100 %:n alkoholina, litraa <i>100 % alkohol per invånare, liter</i>
Ahvenanmaa - Åland	93	356	104	76	1 275	147	5,5
Maarianhamina - <i>Mariehamn</i>	91	343	45	53	555	108	10,0
Brändö	0	1	4	2	42	3	4,9
Eckerö	0	3	4	2	40	3	2,8
Finström	0	2	7	3	114	6	2,5
Föglö	0	1	2	1	29	2	2,8
Geta	0	2	1	1	11	1	1,9
Hammarland	0	0	1	0	21	1	0,7
Jomala	0	1	28	7	317	16	4,5
Kumlinge	0	0	2	1	14	1	2,6
Kökar	0	2	3	1	25	2	5,6
Lemland	-	0	3	1	36	2	1,1
Lumparland	-	0	1	1	6	0	0,9
Saltvik	0	1	2	1	27	2	0,9
Sottunga	0	0	0	0	4	0	1,6
Sund	0	1	1	1	20	1	1,1
Vårdö	-	0	1	0	13	1	1,6

Taulukko 2. - Tabell 2.

Alkoholi- ja huumesairauksien hoitopäivät sairaaloissa ja päihdehuollon katkaisuhuolto- ja kuntoutuslaitoksissa kunnittain 2005*Alkohol- och narkotikarelaterade vårdtygn på sjukhus och avgiftnings- och rehabiliteringsinrättningar för missbrukare kommunvis 2005*

Päädiagnoosin mukaan - Efter huvuddiagnos

Maakunta ja kunta <i>Landskap och kommun</i>	Kalenterivuoden hoitopäivät sairaaoloissa, 1 000 asukasta kohti <i>Vårdtygn på sjukhus under kalendaråret per 1 000 invånare</i>			Kalenterivuoden hoitopäivät katkaisuhuolto- ja kuntoutus- laitoksissa 1 000 asukasta kohti <i>Vårdtygn på avgiftnings- och rehabiliteringsinrättningar under kalendaråret per 1 000 invånare</i>
	Yhteensä <i>Totalt</i>	Alkoholi- sairaudet <i>Alkohol- relaterade</i>	Huume- sairaudet <i>Narkotika- relaterade</i>	Yhteensä <i>Totalt</i>
Koko maa - Hela landet	48,9	41,8	7,1	65,0
Uusimaa - Nyland	40,1	34,2	6,0	119,9
Espoo - Esbo	20,6	17,0	3,6	113,4
Hanko - Hangö	54,3	52,8	1,5	51,4
Helsinki - Helsingfors	51,3	42,8	8,5	166,0
Hyvinkää - Hyvinge	45,2	40,7	4,5	31,4
Järvenpää - Träskända	52,0	49,0	3,0	31,7
Karjaa - Karis	46,2	41,6	4,6	22,1
Karkkila - Högfors	59,6	44,5	15,1	87,3
Kauniainen - Grankulla	24,6	24,5	0,1	60,9
Kerava - Kervo	50,4	45,7	4,7	64,7
Lohja - Lojo	42,0	37,8	4,1	81,6
Tammisaari - Ekenäs	25,1	19,8	5,3	34,9
Vantaa - Vanda	32,3	26,9	5,3	122,9
Inkoo - Ingå	60,1	58,9	1,1	23,5
Karjalohja - Karislojo	-	-	-	22,4
Kirkkonummi - Kyrkslätt	14,5	12,0	2,5	95,9
Mäntsälä	17,6	17,3	0,3	56,7
Nummi-Pusula	76,8	63,5	13,3	35,7
Nurmijärvi	47,9	41,2	6,7	66,0
Pohja - Pojo	19,9	17,2	2,7	36,9
Pornainen - Borgnäs	1,7	1,1	0,6	13,2
Sammatti	115,4	115,4	-	60,8
Siuntio - Sjundeå	14,2	12,7	1,5	26,7
Tuusula - Tusby	27,7	26,0	1,7	41,1
Vihti - Vichtis	44,5	39,9	4,6	58,9
Itä-Uusimaa - Östra Nyland	31,1	28,1	3,0	29,3
Loviisa - Lovisa	81,8	72,5	9,3	82,6
Porvoo - Borgå	28,5	25,8	2,7	17,7
Askola	7,9	5,7	2,2	96,2
Lapinjärvi - Lappträsk	14,6	14,6	-	12,9
Liljendal	8,9	8,9	-	-
Myrskylä - Mörskom	65,9	64,9	1,0	12,3
Pernaja - Pernå	33,9	27,3	6,6	34,6
Pukkila	10,9	10,9	-	9,9

Taulukko 2. - Tabell 2.

Alkoholi- ja huumesairauksien hoitopäivät sairaaloissa ja päihdehuollon katkaisuhuito- ja kuntoutuslaitoksissa kunnittain 2005*Alkohol- och narkotikarelaterade vårddyggn på sjukhus och avgiftnings- och rehabiliteringsinrättningar för missbrukare kommunvis 2005*

Päädiagnoosin mukaan - Efter huvuddiagnos

Maakunta ja kunta <i>Landskap och kommun</i>	Kalenterivuoden hoitopäivät sairaloissa, 1 000 asukasta kohti <i>Vårddyggn på sjukhus under kalendaråret per 1 000 invånare</i>			Kalenterivuoden hoitopäivät katkaisuhuito- ja kuntoutus- laitoksissa 1 000 asukasta kohti <i>Vårddyggn på avgiftnings- och rehabiliteringsinrättningar under kalendaråret per 1 000 invånare</i>
	Yhteensä <i>Totalt</i>	Alkoholi- sairaudet <i>Alkohol- relaterade sjukdomar</i>	Huume- sairaudet <i>Narkotika- relaterade sjukdomar</i>	Yhteensä <i>Totalt</i>
Ruotsinpyhtää - <i>Strömfors</i>	19,6	9,3	10,3	23,7
Sipoo - <i>Sibbo</i>	27,2	26,2	1,0	29,6
Varsinais-Suomi - <i>Egentliga Finland</i>	52,2	42,2	10,0	42,9
Kaarina - <i>S:t Karins</i>	40,4	28,8	11,7	29,9
Laitila	56,4	48,3	8,1	10,2
Loimaa	66,0	62,0	4,0	66,0
Naantali - <i>Nådendal</i>	48,7	43,8	4,9	49,9
Paimio - <i>Pemar</i>	80,6	77,9	2,7	13,2
Parainen - <i>Pargas</i>	44,1	42,7	1,4	20,0
Raisio - <i>Reso</i>	41,5	38,1	3,4	76,9
Salo	83,3	70,4	12,8	50,2
Somero	112,8	106,2	6,7	18,5
Turku - <i>Åbo</i>	45,5	30,1	15,4	62,1
Uusikaupunki - <i>Nystad</i>	100,3	92,4	7,9	28,1
Alastaro	114,9	112,5	2,4	23,5
Askainen - <i>Villnäs</i>	79,8	79,8	-	-
Aura	126,0	27,0	98,9	22,2
Dragsfjärd	71,6	70,4	1,2	16,3
Halikko	42,9	41,1	1,9	5,7
Houtskari - <i>Houtskär</i>	68,7	68,7	-	-
Iniö	27,7	27,7	-	-
Kemiö - <i>Kimito</i>	52,8	52,8	-	30,7
Kiikala	42,5	32,7	9,8	-
Kisko	76,2	70,4	5,9	19,2
Korppoo - <i>Korpo</i>	4,5	4,5	-	-
Koski TI	28,5	28,5	-	40,3
Kustavi - <i>Gustavs</i>	62,4	58,1	4,3	32,3
Kuusjoki	9,7	9,7	-	-
Lemu	6,1	3,7	2,4	-
Lieto - <i>Lundo</i>	39,1	36,6	2,5	26,8
Marttila	14,5	14,1	0,5	-
Masku	23,0	20,6	2,5	24,4
Mellilä	6,5	6,5	-	89,8
Merimasku	28,5	25,9	2,6	20,7
Mietoinen	28,6	25,1	3,5	3,5
Muurla	49,3	47,2	2,1	-
Mynämäki	33,6	33,6	-	51,4

Taulukko 2. - Tabell 2.

Alkoholi- ja huumesairauksien hoitopäivät sairaaloissa ja päihdehuollon katkaisuhuolto- ja kuntoutuslaitoksissa kunnittain 2005*Alkohol- och narkotikarelaterade vårdtygn på sjukhus och avgiftnings- och rehabiliteringsinrättningar för missbrukare kommunvis 2005*

Päädiagnoosin mukaan - Efter huvuddiagnos

Maakunta ja kunta <i>Landskap och kommun</i>	Kalenterivuoden hoitopäivät sairaaoloissa, 1 000 asukasta kohti <i>Vårdtygn på sjukhus under kalendaråret per 1 000 invånare</i>			Kalenterivuoden hoitopäivät katkaisuhuolto- ja kuntoutus- laitoksissa 1 000 asukasta kohti <i>Vårdtygn på avgiftnings- och rehabiliteringsinrättningar under kalendaråret per 1 000 invånare</i>
	Yhteensä <i>Totalt</i>	Alkoholi- sairaudet <i>Alkohol- relaterade</i>	Huume- sairaudet <i>Narkotika- relaterade</i>	Yhteensä <i>Totalt</i>
Nauvo - <i>Nagu</i>	68,6	64,4	4,2	10,5
Nousiainen - <i>Nousis</i>	61,3	59,8	1,5	1,1
Oripää	54,7	54,7	-	15,0
Perniö - <i>Bjärnä</i>	54,7	53,0	1,7	1,5
Pertteli	48,7	20,8	27,9	9,7
Piikkiö - <i>Pikis</i>	42,0	41,1	0,9	38,3
Pyhäranta	15,8	15,8	-	-
Pöytyä	46,5	44,1	2,4	3,5
Rusko	6,1	6,1	-	19,0
Rymättylä - <i>Rimito</i>	68,7	59,3	9,3	20,1
Sauvo - <i>Sagu</i>	51,9	49,8	2,0	-
Suomusjärvi	132,9	93,2	39,7	58,8
Särkisalo - <i>Finby</i>	9,4	-	9,4	-
Taivassalo - <i>Tövsala</i>	10,3	10,3	-	27,6
Tarvasjoki	40,3	40,3	-	27,0
Vahto	0,5	0,5	-	-
Vehmaa	84,8	79,1	5,7	2,8
Velkua	-	-	-	77,6
Västanfjärd	56,0	56,0	-	36,1
Yläne	21,0	21,0	-	7,0
Satakunta - <i>Satakunta</i>	65,9	57,2	8,6	27,5
Harjavalta	95,8	94,2	1,6	17,7
Huittinen	84,4	82,4	2,0	45,0
Kankaanpää	78,0	73,2	4,8	26,0
Kokemäki - <i>Kumo</i>	42,0	33,5	8,5	24,7
Pori - <i>Björneborg</i>	69,7	56,0	13,8	37,4
Rauma - <i>Raumo</i>	75,9	69,2	6,7	21,8
Ulvila - <i>Ulvby</i>	47,6	41,2	6,4	32,5
Eura	74,9	63,0	12,0	32,8
Eurajoki - <i>Euraâminne</i>	36,9	33,3	3,6	3,9
Honkajoki	94,0	90,5	3,5	11,9
Jämijärvi	36,2	35,7	0,5	2,7
Karvia	63,4	61,9	1,4	9,9
Kiikoinen	15,5	15,5	-	-
Kiukainen	33,4	24,1	9,2	17,6
Kodisjoki	-	-	-	-
Köyliö - <i>Kjulo</i>	101,8	100,7	1,0	12,2
Lappi	33,1	30,6	2,4	6,4

Taulukko 2. - Tabell 2.

Alkoholi- ja huumesairauksien hoitopäivät sairaaloissa ja päihdehuollon katkaisuhuito- ja kuntoutuslaitoksissa kunnittain 2005*Alkohol- och narkotikarelaterade vårddyggn på sjukhus och avgiftnings- och rehabiliteringsinrättningar för missbrukare kommunvis 2005*

Päädiagnoosin mukaan - Efter huvuddiagnos

Maakunta ja kunta <i>Landskap och kommun</i>	Kalenterivuoden hoitopäivät sairaloissa, 1 000 asukasta kohti <i>Vårddyggn på sjukhus under kalendaråret per 1 000 invånare</i>			Kalenterivuoden hoitopäivät katkaisuhuito- ja kuntoutus- laitoksissa 1 000 asukasta kohti <i>Vårddyggn på avgiftnings- och rehabiliteringsinrättningar under kalendaråret per 1 000 invånare</i>
	Yhteensä <i>Totalt</i>	Alkoholi- sairaudet <i>Alkohol- relaterade sjukdomar</i>	Huume- sairaudet <i>Narkotika- relaterade sjukdomar</i>	Yhteensä <i>Totalt</i>
Lavia	21,9	6,4	15,5	2,7
Luvia	14,7	10,5	4,2	15,0
Merikarvia - <i>Sastmola</i>	125,1	120,6	4,5	15,6
Nakkila	55,9	53,5	2,4	55,9
Noormarkku - <i>Norrmark</i>	35,5	34,5	1,0	13,2
Pomarkku - <i>Påmark</i>	53,4	47,1	6,3	11,9
Siikainen	5,0	3,9	1,1	29,4
Säkylä	49,4	41,5	7,9	8,5
Vampula	108,6	40,5	68,1	5,9
Kanta-Häme - <i>Egentliga Tavastland</i>	44,6	34,6	10,0	33,0
Forssa	85,2	75,0	10,3	65,4
Hämeenlinna - <i>Tavastehus</i>	38,5	24,1	14,5	44,6
Riihimäki	60,6	39,3	21,3	12,5
Hattula	33,6	30,5	3,1	24,3
Hauho	37,5	35,7	1,8	15,2
Hausjärvi	52,6	47,7	4,9	15,2
Humppila	9,2	8,5	0,8	3,8
Janakkala	36,4	31,6	4,8	39,6
Jokioinen - <i>Jockis</i>	16,9	16,3	0,5	9,0
Kalvola	9,8	9,8	-	9,0
Lammi	47,0	43,1	3,9	41,9
Loppi	19,7	19,0	0,8	13,2
Renko	17,0	15,7	1,3	18,3
Tammela	51,7	44,0	7,7	49,8
Tuulos	15,3	12,8	2,6	9,0
Ypäjä	25,8	24,6	1,1	31,0
Pirkanmaa - <i>Birkland</i>	65,0	54,3	10,7	52,2
Ikaalinen - <i>Ikalis</i>	49,4	40,4	9,0	3,2
Mänttä	62,8	56,4	6,4	28,4
Nokia	50,4	39,6	10,8	60,5
Orivesi	86,2	76,6	9,6	12,8
Parkano	109,0	107,1	1,9	11,2
Tampere - <i>Tammerfors</i>	80,7	64,6	16,2	80,9
Toijala	93,6	92,4	1,2	7,7
Valkeakoski	83,0	69,0	14,0	19,6

Taulukko 2. - *Tabell 2.***Alkoholi- ja huumesairauksien hoitopäivät sairaaloissa ja päihdehuollon katkaisuhuolto- ja kuntoutuslaitoksissa kunnittain 2005***Alkohol- och narkotikarelaterade vårddygn på sjukhus och avgiftnings- och rehabiliteringsinrättningar för missbrukare kommunvis 2005*Päädiaagnoosin mukaan - *Efter huvuddiagnos*

Maakunta ja kunta <i>Landskap och kommun</i>	Kalenterivuoden hoitopäivät sairaaoloissa, 1 000 asukasta kohti <i>Vårddygn på sjukhus under kalendaråret per 1 000 invånare</i>			Kalenterivuoden hoitopäivät katkaisuhuolto- ja kuntoutus- laitoksissa 1 000 asukasta kohti <i>Vårddygn på avgiftnings- och rehabiliteringsinrättningar under kalendaråret per 1 000 invånare</i>
	Yhteensä <i>Totalt</i>	Alkoholi- sairaudet <i>Alkohol- relaterade</i>	Huume- sairaudet <i>Narkotika- relaterade</i>	Yhteensä <i>Totalt</i>
Vammala	36,4	34,5	1,9	36,3
Virrat - <i>Virtdois</i>	69,9	69,8	0,1	26,6
Ylöjärvi	14,3	12,2	2,1	36,3
Hämeenkyrö - <i>Tavastkyro</i>	37,2	36,4	0,8	88,8
Juupajoki	25,2	25,2	-	33,3
Kangasala	59,4	49,9	9,5	28,1
Kihniö	48,9	28,0	20,8	-
Kuhmalahti	67,0	62,5	4,5	50,0
Kuru	30,4	28,6	1,8	20,3
Kylmäkoski	23,2	21,3	1,9	68,7
Lempäälä	36,1	31,4	4,7	9,5
Luopioinen	99,8	33,3	66,5	4,2
Längelmäki	34,1	34,1	-	-
Mouhijärvi	46,4	46,4	-	13,3
Pirkkala - <i>Birkala</i>	29,7	25,6	4,1	25,7
Punkalaidun	25,5	20,9	4,6	34,2
Pälkäne	54,8	53,4	1,3	9,2
Ruovesi	100,2	99,1	1,1	14,6
Suodenniemi	-	-	-	-
Urjala	75,1	62,4	12,8	30,7
Vesilahti	21,1	20,4	0,8	2,1
Viihala	61,2	57,2	4,0	66,3
Viljakkala	24,5	23,6	1,0	17,8
Vilppula	34,8	29,5	5,3	4,2
Äetsä	84,2	82,3	1,8	47,2
Päijät-Häme - <i>Päijänne-Tavastland</i>	58,9	52,2	6,7	96,0
Heinola	64,0	59,9	4,1	113,7
Lahti - <i>Lahtis</i>	65,3	56,5	8,8	122,8
Orimattila	46,1	31,5	14,6	57,7
Artjärvi - <i>Artsjö</i>	98,7	98,1	0,6	18,8
Asikkala	20,9	20,0	0,9	53,4
Hartola	201,6	200,2	1,4	7,9
Hollola	44,0	40,9	3,1	87,1
Hämeenkoski	49,3	39,7	9,6	90,8
Kärkölä	42,0	39,4	2,6	45,8
Nastola	32,4	30,4	2,0	47,0

Taulukko 2. - Tabell 2.

Alkoholi- ja huumesairauksien hoitopäivät sairaaloissa ja päihdehuollon katkaisuhuolto- ja kuntoutuslaitoksissa kunnittain 2005*Alkohol- och narkotikarelaterade vårddyggn på sjukhus och avgiftnings- och rehabiliteringsinrättningar för missbrukare kommunvis 2005*Päädiagnoosin mukaan - *Efter huvuddiagnos*

Maakunta ja kunta <i>Landskap och kommun</i>	Kalenterivuoden hoitopäivät sairaloissa, 1 000 asukasta kohti <i>Vårddyggn på sjukhus under kalendaråret per 1 000 invånare</i>			Kalenterivuoden hoitopäivät katkaisuhuolto- ja kuntoutus- laitoksissa 1 000 asukasta kohti <i>Vårddyggn på avgiftnings- och rehabiliteringsinrättningar under kalendaråret per 1 000 invånare</i>
	Yhteensä <i>Totalt</i>	Alkoholi- sairaudet <i>Alkohol- relaterade sjukdomar</i>	Huume- sairaudet <i>Narkotika- relaterade sjukdomar</i>	Yhteensä <i>Totalt</i>
Padasjoki	31,9	29,1	2,7	19,8
Sysmä	82,5	81,2	1,3	53,9
Kymenlaakso - Kymmenedalen	59,7	53,2	6,5	95,6
Anjalankoski	87,1	85,2	1,9	29,0
Hamina - <i>Fredrikshamn</i>	38,8	34,0	4,8	57,2
Kotka	46,7	39,2	7,6	248,0
Kouvola	91,5	80,2	11,3	31,2
Kuusankoski	74,4	71,7	2,8	21,7
Elimäki	19,5	18,9	0,6	5,5
Iitti	92,4	90,3	2,1	38,3
Jaala	63,8	63,3	0,5	-
Miehikkälä	4,1	1,6	2,5	40,7
Pyhtää - <i>Pyttis</i>	65,8	64,4	1,4	31,5
Valkeala	34,8	17,2	17,6	18,2
Virolahti	30,5	28,0	2,5	44,8
Etelä-Karjala - Södra Karelen	52,3	47,0	5,3	47,9
Imatra	48,0	43,5	4,5	27,4
Joutseno	41,8	33,8	7,9	35,4
Lappeenranta - <i>Villmanstrand</i>	45,8	39,4	6,4	72,0
Lemi	6,1	6,1	-	16,4
Luumäki	38,5	37,4	1,1	64,6
Parikkala	22,0	17,7	4,3	16,0
Rautjärvi	272,4	271,0	1,4	4,0
Ruokolahti	83,9	81,4	2,5	35,6
Savitaipale	53,8	50,2	3,6	31,3
Suomenniemi	70,9	34,2	36,7	79,5
Taipalsaari	23,3	20,2	3,1	10,2
Ylämaa	65,4	60,8	4,6	60,8
Etelä-Savo - Södra Savolax	59,9	53,7	6,2	65,2
Mikkeli - <i>S:t Michel</i>	48,4	43,0	5,4	114,8
Pieksämäki	74,4	52,9	21,5	134,5
Savonlinna - <i>Nyslott</i>	51,1	43,6	7,5	39,5

Taulukko 2. - Tabell 2.

Alkoholi- ja huumesairauksien hoitopäivät sairaaloissa ja päihdehuollon katkaisuhuolto- ja kuntoutuslaitoksissa kunnittain 2005*Alkohol- och narkotikarelaterade vårddygn på sjukhus och avgiftnings- och rehabiliteringsinrättningar för missbrukare kommunvis 2005*

Päädiaagnoosin mukaan - Efter huvuddiagnos

Maakunta ja kunta <i>Landskap och kommun</i>	Kalenterivuoden hoitopäivät sairaaoloissa, 1 000 asukasta kohti <i>Vårddygn på sjukhus under kalendaråret per 1 000 invånare</i>			Kalenterivuoden hoitopäivät katkaisuhuolto- ja kuntoutus- laitoksissa 1 000 asukasta kohti <i>Vårddygn på avgiftnings- och rehabiliteringsinrättningar under kalendaråret per 1 000 invånare</i>
	Yhteensä <i>Totalt</i>	Alkoholi- sairaudet <i>Alkohol- relaterade</i>	Huume- sairaudet <i>Narkotika- relaterade</i>	Yhteensä <i>Totalt</i>
Enonkoski	28,6	28,0	0,6	40,3
Haukivuori	52,8	50,6	2,2	82,0
Heinävesi	62,2	58,7	3,5	16,0
Hirvensalmi	42,3	42,3	-	38,4
Joroinen - <i>Jorois</i>	48,4	45,6	2,8	28,7
Juva	97,0	96,1	0,9	22,9
Kangasniemi	119,8	112,8	7,0	19,8
Kerimäki	59,1	56,2	2,9	8,9
Mäntyharju	63,2	59,6	3,6	21,4
Pertunmaa	47,1	47,1	-	33,3
Pieksämaa	70,7	69,4	1,3	52,4
Punkaharju	49,3	49,3	-	10,1
Puumala	96,9	60,2	36,7	50,6
Rantasalmi	43,7	41,4	2,3	45,3
Ristiina	99,7	97,8	2,0	61,5
Savonranta	34,5	29,6	4,9	9,0
Sulkava	19,7	18,5	1,3	24,4
Pohjois-Savo - <i>Norra Savolax</i>	55,4	43,6	11,8	25,6
Ilialmi - <i>Idensalmi</i>	62,8	51,1	11,7	1,3
Juankoski	45,5	43,5	2,0	-
Kiuruvesi	38,2	36,1	2,1	22,2
Kuopio	50,0	33,4	16,6	44,9
Nilsjä	22,9	19,3	3,6	20,9
Suonenjoki	107,9	98,0	9,9	32,2
Varkaus	57,2	37,3	19,9	23,1
Kaavi	55,9	38,9	17,0	0,8
Karttula	33,8	20,4	13,3	23,3
Keitele	43,5	39,5	4,0	21,7
Lapinlahti	98,0	96,2	1,7	2,9
Leppävirta	60,2	56,0	4,2	20,4
Maaninka	36,2	35,2	1,1	7,4
Pielavesi	58,0	57,6	0,4	27,2
Rautalampi	43,5	42,1	1,4	17,9
Rautavaara	87,1	86,1	1,0	11,5
Siilinjärvi	37,7	26,0	11,6	7,6
Sonkajärvi	47,1	40,8	6,3	-
Tervo	85,6	57,2	28,3	33,8
Tuusniemi	48,4	42,0	6,3	16,0

Taulukko 2. - Tabell 2.

Alkoholi- ja huumesairauksien hoitopäivät sairaaloissa ja päihdehuollon katkaisuhuolto- ja kuntoutuslaitoksissa kunnittain 2005*Alkohol- och narkotikarelaterade vårddyggn på sjukhus och avgiftnings- och rehabiliteringsinrättningar för missbrukare kommunvis 2005*Päädiagnoosin mukaan - *Efter huvuddiagnos*

Maakunta ja kunta <i>Landskap och kommun</i>	Kalenterivuoden hoitopäivät sairaloissa, 1 000 asukasta kohti <i>Vårddyggn på sjukhus under kalendaråret per 1 000 invånare</i>	Kalenterivuoden hoitopäivät katkaisuhuolto- ja kuntoutus- laitoksissa 1 000 asukasta kohti <i>Vårddyggn på avgiftnings- och rehabiliteringsinrättningar under kalendaråret per 1 000 invånare</i>		
	Yhteensä <i>Totalt</i>	Alkoholi- sairaudet <i>Alkohol- relaterade sjukdomar</i>	Huume- sairaudet <i>Narkotika- relaterade sjukdomar</i>	Yhteensä <i>Totalt</i>
Varpaisjärvi	73,7	63,9	9,8	19,9
Vesanto	165,7	165,7	-	44,1
Vieremä	82,2	76,4	5,8	11,6
Pohjois-Karjala - Norra Karelen	69,6	59,7	9,9	35,3
Joensuu	48,0	40,1	7,9	55,3
Kitee	53,7	33,9	19,8	25,4
Lieksa	174,7	169,8	4,9	13,1
Nurmes	65,2	63,1	2,2	5,7
Outokumpu	180,1	118,5	61,6	46,7
Eno	39,2	36,7	2,5	35,8
Ilomantsi - <i>Ilomants</i>	59,3	37,2	22,1	27,4
Juuka	89,0	87,5	1,5	24,2
Kesälahti	66,1	64,6	1,5	0,8
Kontiolahti	25,1	17,9	7,2	34,5
Liperi	42,0	37,8	4,2	14,8
Polvijärvi	130,6	128,2	2,4	23,4
Pyhäselkä	45,9	36,8	9,1	30,5
Rääkkylä	105,4	103,6	1,8	7,4
Tohmajärvi	76,6	68,3	8,3	62,4
Valtimo	45,3	44,2	1,1	-
Keski-Suomi - Mellersta Finland	55,1	49,8	5,3	39,2
Jyväskylä	43,0	33,4	9,6	51,5
Jämsä	72,3	70,5	1,8	8,1
Jämsänkoski	75,4	73,6	1,9	19,2
Keuruu	41,5	38,8	2,7	74,0
Saarijärvi	73,6	72,5	1,1	34,2
Suolahti	30,4	25,5	4,8	68,8
Viitasaari	58,7	54,6	4,2	11,8
Äänekoski	52,6	35,9	16,8	41,8
Hankasalmi	40,1	37,8	2,3	12,9
Joutsa	108,4	107,7	0,7	15,8
Jyväskylän mlk - <i>Jyväskylä lk</i>	74,4	70,6	3,8	46,4
Kannonkoski	196,1	196,1	-	-
Karstula	54,8	54,2	0,6	12,3
Kinnula	67,8	67,3	0,5	16,6

Taulukko 2. - Tabell 2.

Alkoholi- ja huumesairauksien hoitopäivät sairaaloissa ja päihdehuollon katkaisuhuolto- ja kuntoutuslaitoksissa kunnittain 2005*Alkohol- och narkotikarelaterade vårdtygn på sjukhus och avgiftnings- och rehabiliteringsinrättningar för missbrukare kommunvis 2005*

Päädiaagnoosin mukaan - Efter huvuddiagnos

Maakunta ja kunta <i>Landskap och kommun</i>	Kalenterivuoden hoitopäivät sairaaoloissa, 1 000 asukasta kohti <i>Vårdtygn på sjukhus under kalenderåret per 1 000 invånare</i>			Kalenterivuoden hoitopäivät katkaisuhuolto- ja kuntoutus- laitoksissa 1 000 asukasta kohti <i>Vårdtygn på avgiftnings- och rehabiliteringsinrättningar under kalenderåret per 1 000 invånare</i>
	Yhteensä <i>Totalt</i>	Alkoholi- sairaudet <i>Alkohol- relaterade</i>	Huume- sairaudet <i>Narkotika- relaterade</i>	Yhteensä <i>Totalt</i>
Kivijärvi	25,3	23,9	1,4	63,9
Konnevesi	40,7	40,7	-	-
Korpilahti	56,0	54,6	1,4	5,6
Kuhmoinen	215,0	213,5	1,4	23,2
Kyyjärvi	34,0	24,3	9,7	14,6
Laukaa	43,7	42,8	0,9	40,5
Leivonmäki	170,6	166,2	4,3	-
Luhanka	20,4	20,4	-	-
Multia	28,7	28,7	-	27,7
Muurame	30,1	27,1	3,0	59,4
Petäjavesi	35,6	34,3	1,4	18,6
Pihtipudas	64,9	64,3	0,6	38,0
Pylkönmäki	9,9	9,9	-	-
Sumiainen	8,4	6,9	1,5	78,4
Toivakka	30,6	30,2	0,4	3,0
Uurainen	17,9	14,7	3,2	1,3
Etelä-Pohjanmaa - Södra Österbotten	37,9	34,0	3,9	10,6
Alajärvi	24,9	23,6	1,3	15,5
Alavus	33,5	32,0	1,6	84,8
Kauhajoki	49,8	32,1	17,6	7,0
Kauhava	41,2	39,9	1,4	9,8
Kurikka	99,1	95,6	3,5	-
Lapua - <i>Lappo</i>	27,6	23,9	3,6	20,7
Seinäjoki	42,6	38,7	3,9	7,6
Ähtäri - <i>Etseri</i>	35,7	34,3	1,5	-
Alahärmä	7,1	6,9	0,2	-
Evijärvi	55,9	53,2	2,7	3,4
Ilmajoki	17,7	15,0	2,7	2,7
Isojoki - <i>Storå</i>	50,2	42,3	7,8	4,3
Jalasjärvi	91,5	90,7	0,8	6,7
Jurva	25,2	22,7	2,5	-
Karijoki - <i>Bötom</i>	29,9	24,5	5,4	-
Kortesjärvi	20,1	19,3	0,8	-
Kuortane	7,4	5,7	1,7	15,8
Lappajärvi	24,5	23,4	1,1	-
Lehtimäki	36,3	35,8	0,5	-
Nurmo	9,1	4,0	5,1	8,4

Taulukko 2. - Tabell 2.

Alkoholi- ja huumesairauksien hoitopäivät sairaaloissa ja päihdehuollon katkaisuhuolto- ja kuntoutuslaitoksissa kunnittain 2005*Alkohol- och narkotikarelaterade vårddyggn på sjukhus och avgiftnings- och rehabiliteringsinrättningar för missbrukare kommunvis 2005*

Päädiagnoosin mukaan - Efter huvuddiagnos

Maakunta ja kunta <i>Landskap och kommun</i>	Kalenterivuoden hoitopäivät sairaloissa, 1 000 asukasta kohti <i>Vårddyggn på sjukhus under kalendaråret per 1 000 invånare</i>			Kalenterivuoden hoitopäivät katkaisuhuolto- ja kuntoutus- laitoksissa 1 000 asukasta kohti <i>Vårddyggn på avgiftnings- och rehabiliteringsinrättningar under kalendaråret per 1 000 invånare</i>
	Yhteensä <i>Totalt</i>	Alkoholi- sairaudet <i>Alkohol- relaterade sjukdomar</i>	Huume- sairaudet <i>Narkotika- relaterade sjukdomar</i>	Yhteensä <i>Totalt</i>
Soini	27,9	24,5	3,4	-
Teuva - Östermark	43,1	38,7	4,3	2,9
Töysä	14,2	12,0	2,2	-
Vimpeli	37,8	34,6	3,2	14,4
Ylihärmä	7,6	6,6	1,0	-
Ylistaro	25,2	25,1	0,2	-
Pohjanmaa - Österbotten	34,1	28,7	5,3	32,3
Kaskinen - Kaskö	0,7	0,7	-	1,3
Kristiinankaupunki - Kristinestad	46,2	44,0	2,2	17,1
Närpiö - Närpes	6,0	5,3	0,7	8,1
Pietarsaari - Jakobstad	41,0	39,1	1,9	1,5
Uusikaarlepyy - Nykarleby	12,2	9,8	2,4	12,9
Vaasa - Vasa	58,9	46,1	12,8	72,1
Isokyrö - Storkyro	14,3	11,9	2,4	-
Korsnäs	1,8	0,5	1,4	5,0
Kruunupyy - Kronoby	2,4	1,0	1,3	22,8
Laihia - Laihela	56,3	53,8	2,5	2,5
Luoto - Larsmo	1,1	1,1	-	-
Maalahti - Malax	4,9	2,7	2,2	117,1
Maksamaa - Maxmo	-	-	-	-
Mustasaari - Korsholm	18,7	16,1	2,5	7,0
Oravainen - Oravais	1,4	-	1,4	-
Pedersören kunta - Pedersöre	5,1	4,4	0,7	4,9
Vähäkyrö - Lillkyro	49,3	47,8	1,5	22,4
Vöyri - Vörå	21,9	21,9	-	12,0
Keski-Pohjanmaa - Mellersta Österbotten	35,5	31,1	4,3	26,5
Kannus	47,9	47,0	0,8	12,8
Kokkola - Karleby	42,3	35,0	7,2	26,2
Halsua	3,5	3,5	-	-
Himanka	11,0	9,7	1,3	20,1
Kaustinen - Kaustby	23,0	22,8	0,2	21,4
Kälviä - Kelviå	25,9	25,9	-	14,5
Lestijärvi	70,2	68,1	2,1	-
Lohtaja - Lochteå	17,0	15,6	1,4	124,2

Taulukko 2. - Tabell 2.

Alkoholi- ja huumesairauksien hoitopäivät sairaaloissa ja päihdehuollon katkaisuhuolto- ja kuntoutuslaitoksissa kunnittain 2005*Alkohol- och narkotikarelaterade vårdtygn på sjukhus och avgiftnings- och rehabiliteringsinrättningar för missbrukare kommunvis 2005*

Päädiaagnoosin mukaan - Efter huvuddiagnos

Maakunta ja kunta <i>Landskap och kommun</i>	Kalenterivuoden hoitopäivät sairaaoloissa, 1 000 asukasta kohti <i>Vårdtygn på sjukhus under kalenderåret per 1 000 invånare</i>			Kalenterivuoden hoitopäivät katkaisuhuolto- ja kuntoutus- laitoksissa 1 000 asukasta kohti <i>Vårdtygn på avgiftnings- och rehabiliteringsinrättningar under kalenderåret per 1 000 invånare</i>
	Yhteensä <i>Totalt</i>	Alkoholi- sairaudet <i>Alkohol- relaterade</i>	Huume- sairaudet <i>Narkotika- relaterade</i>	Yhteensä <i>Totalt</i>
Perho	45,3	45,3	-	-
Toholampi	22,1	16,6	5,4	31,1
Ullava	27,1	21,1	6,0	-
Veteli - <i>Vetil</i>	20,3	19,5	0,8	42,0
Pohjois-Pohjanmaa - <i>Norra Österbotten</i>	35,7	30,2	5,5	63,6
Haapajärvi	92,5	87,8	4,7	26,5
Haapavesi	47,1	44,0	3,1	67,4
Kalajoki	28,0	25,8	2,3	11,9
Kuusamo	28,9	25,2	3,7	4,0
Nivala	34,9	32,1	2,8	45,1
Oulainen	43,8	37,9	5,9	50,5
Oulu - <i>Uleåborg</i>	26,7	19,3	7,4	136,8
Pudasjärvi	71,7	65,2	6,5	74,3
Pyhäjärvi	46,9	45,3	1,6	-
Raahe - <i>Brahestad</i>	62,3	56,8	5,4	16,6
Ylivieska	38,6	37,1	1,6	40,5
Alavieska	27,7	27,0	0,7	28,0
Hailuoto - <i>Karlö</i>	10,4	4,1	6,2	17,6
Haukipudas	52,8	41,0	11,8	8,2
Ii	21,3	16,2	5,1	20,4
Kempele	31,8	28,7	3,1	27,6
Kestilä	19,2	18,6	0,6	5,4
Kiiminki	12,4	9,3	3,1	106,2
Kuivaniemi	37,0	37,0	-	15,0
Kärsämäki	111,1	107,1	4,0	6,9
Liminka - <i>Limingo</i>	17,6	8,6	9,1	7,3
Lumijoki	1,6	1,1	0,5	184,3
Merijärvi	10,2	10,2	-	-
Muhos	29,5	26,2	3,3	5,6
Oulunsalo	10,3	7,9	2,4	-
Piippola	21,7	21,7	-	-
Pulkkila	49,0	48,4	0,6	-
Pyhäjoki	18,4	18,4	-	-
Pyhäntä	22,9	16,9	6,0	-
Rantsila	86,1	85,2	1,0	6,3
Reisjärvi	35,4	29,3	6,1	10,0
Ruukki	29,2	27,2	2,0	7,1

Taulukko 2. - Tabell 2.

Alkoholi- ja huumesairauksien hoitopäivät sairaaloissa ja päihdehuollon katkaisuhuito- ja kuntoutuslaitoksissa kunnittain 2005*Alkohol- och narkotikarelaterade vårddyggn på sjukhus och avgiftnings- och rehabiliteringsinrättningar för missbrukare kommunvis 2005*

Päädiagnoosin mukaan - Efter huvuddiagnos

Maakunta ja kunta <i>Landskap och kommun</i>	Kalenterivuoden hoitopäivät sairaloissa, 1 000 asukasta kohti <i>Vårddyggn på sjukhus under kalendaråret per 1 000 invånare</i>			Kalenterivuoden hoitopäivät katkaisuhuito- ja kuntoutus- laitoksissa 1 000 asukasta kohti <i>Vårddyggn på avgiftnings- och rehabiliteringsinrättningar under kalendaråret per 1 000 invånare</i>
	Yhteensä <i>Totalt</i>	Alkoholi- sairaudet <i>Alkohol- relaterade sjukdomar</i>	Huume- sairaudet <i>Narkotika- relaterade sjukdomar</i>	Yhteensä <i>Totalt</i>
Sievi	26,8	23,1	3,7	17,5
Siikajoki	16,6	16,6	-	-
Taivalkoski	80,2	64,1	16,1	12,5
Tyrnävä	18,8	17,8	1,0	13,6
Utajärvi	124,4	120,4	4,0	-
Vihanti	38,6	27,6	11,1	32,1
Yli-Ii	13,6	7,5	6,1	-
Ylikiminki	16,1	14,6	1,5	1,5
Kainuu - Kajanaland	50,6	47,0	3,7	19,6
Kajaani - Kajanana	40,3	36,3	4,0	18,5
Kuhmo	67,7	64,3	3,4	9,7
Hyrnsalmi	95,0	94,3	0,6	-
Paltamo	69,1	66,7	2,4	-
Puolanka	91,5	85,1	6,5	99,2
Ristijärvi	25,8	18,5	7,4	-
Sotkamo	41,7	38,7	3,0	6,6
Suomussalmi	42,1	41,0	1,1	2,1
Vaala	61,6	52,2	9,4	130,7
Vuolijoki	57,3	53,5	3,8	-
Lappi - Lappland	43,9	38,7	5,2	37,8
Kemi	60,4	54,0	6,4	19,0
Kemijärvi	83,4	46,7	36,7	26,0
Rovaniemi	32,4	28,5	4,0	48,6
Tornio - Torneå	39,5	34,8	4,7	59,0
Enontekiö - Enontekis	33,0	32,5	0,5	45,0
Inari - Enare	29,8	29,7	0,1	12,2
Keminmaa	30,6	28,9	1,7	49,7
Kittilä	39,7	39,6	0,2	50,7
Kolari	49,4	46,0	3,4	3,1
Muonio	48,4	47,6	0,8	53,3
Pelkosenniemi	104,2	97,9	6,3	-
Pello	21,0	20,5	0,4	24,1
Posio	40,5	39,6	0,9	87,1
Ranua	31,6	31,4	0,2	93,1
Rovaniemen mlk - Rovaniemi lk	12,3	11,0	1,4	32,3

Taulukko 2. - *Tabell 2.***Alkoholi- ja huumesairauksien hoitopäivät sairaaloissa ja päihdehuollon katkaisuhuolto- ja kuntoutuslaitoksissa kunnittain 2005***Alkohol- och narkotikarelaterade vårdtygn på sjukhus och avgiftnings- och rehabiliteringsinrättningar för missbrukare kommunvis 2005*Päätidiagnoosin mukaan - *Efter huvuddiagnos*

Maakunta ja kunta <i>Landskap och kommun</i>	Kalenterivuoden hoitopäivät sairaaloissa, 1 000 asukasta kohti <i>Vårdtygn på sjukhus under kalenderåret per 1 000 invånare</i>			Kalenterivuoden hoitopäivät katkaisuhuolto- ja kuntoutus- laitoksissa 1 000 asukasta kohti <i>Vårdtygn på avgiftnings- och rehabiliteringsinrättningar under kalenderåret per 1 000 invånare</i>
	Yhteensä <i>Totalt</i>	Alkoholi- sairaudet <i>Alkohol- relaterade</i>	Huume- sairaudet <i>Narkotika- relaterade</i>	Yhteensä <i>Totalt</i>
Salla	82,9	77,9	5,0	71,5
Savukoski	32,2	32,2	-	15,3
Simo	135,6	133,7	1,9	9,4
Sodankylä	65,5	59,9	5,6	4,2
Tervola	18,5	9,0	9,5	-
Utsjoki	40,4	38,2	2,2	45,5
Ylitornio - <i>Övertorneå</i>	83,7	77,5	6,2	25,1
Ahvenanmaa - <i>Åland</i>	30,9	21,1	9,8	23,2
Maarianhamina - <i>Mariehamn</i>	50,3	31,2	19,1	19,0
Brändö	-	-	-	-
Eckerö	2,2	1,1	1,1	-
Finström	34,4	27,9	6,6	59,4
Föglö	30,2	5,0	25,2	260,1
Geta	-	-	-	-
Hammarland	23,1	21,7	1,4	1,4
Jomala	13,0	8,3	4,7	10,8
Kumlinge	-	-	-	-
Kökar	-	-	-	-
Lemland	11,2	8,3	2,9	21,8
Lumparland	56,8	56,8	-	72,4
Saltvik	10,9	10,9	-	-
Sottunga	-	-	-	-
Sund	37,8	36,9	1,0	8,7
Vårdö	7,0	7,0	-	-

Lähteet: Terveystieteiden tutkimuskeskus. SVT. Stakes; Sosiaalihuollon laitos- ja asumispalvelut. SVT. Stakes

Källor: Slutenvård inom hälso- och sjukvården. FOS. Stakes; Institutionsvård och boendeservice inom socialvården. FOS. Stakes.

Taulukko 3. - Tabell 3.

Alkoholisairauksien hoitajaksot sairaaloissa ikäryhmittäin 2005*Alkoholrelaterade sjukdomar, vårdperioder på sjukhus efter åldersgrupp 2005***Päidiagnoosin mukaan - Efter huvuddiagnos**

Ikä - Ålder	Prosenttiosuoksina - Som procentandelar						Miehet Män
	-19	20-29	30-39	40-49	50-64	65-	
Koko maa - Hela landet	2,2	3,8	11,2	26,9	43,6	12,3	79,6
Maakunta - Landskap							
Uusimaa - Nyland	3,2	2,4	10,8	26,0	43,9	13,6	76,3
Itä-Uusimaa - Östra Nyland	1,5	1,5	7,4	24,4	52,2	13,0	78,7
Varsinais-Suomi - Egentliga Finland	2,0	4,2	11,1	26,1	45,5	11,1	76,8
Satakunta - Satakunta	2,1	2,8	12,2	26,6	44,0	12,3	82,5
Kanta-Häme - Egentliga Finland	2,8	4,7	12,2	22,1	44,9	13,3	72,9
Pirkanmaa - Birkaland	2,2	3,1	10,8	25,9	44,6	13,3	79,0
Päijät-Häme - Päijänne Tavastland	2,9	3,5	11,2	25,8	42,4	14,1	76,5
Kymenlaakso - Kymmenedalen	1,9	0,8	4,9	22,3	54,1	16,0	77,4
Etelä-Karjala - Södra Karelen	0,9	2,5	10,0	27,8	47,1	11,7	74,3
Etelä-Savo - Södra Savolax	1,4	4,5	11,6	26,0	42,1	14,5	80,4
Pohjois-Savo - Norra Savolax	2,1	4,8	12,0	27,9	44,3	8,9	83,4
Pohjois-Karjala - Norra Karelen	2,4	6,2	11,4	29,4	39,3	11,4	81,9
Keski-Suomi - Mellersta Finland	1,2	4,0	10,6	28,3	41,0	14,9	81,9
Etelä-Pohjanmaa - Södra Österbotten	1,2	2,1	12,3	24,8	45,9	13,7	83,1
Pohjanmaa - Österbotten	2,1	4,2	10,9	22,5	40,3	20,1	79,2
Keski-Pohjanmaa - Mellersta Österbotten	2,2	5,7	10,4	30,3	38,0	13,4	82,6
Pohjois-Pohjanmaa - Norra Österbotten	2,3	6,0	14,0	30,6	39,7	7,3	82,2
Kainuu - Kajanaland	2,1	3,4	11,4	29,3	45,2	8,6	83,6
Lappi - Lappland	1,8	3,6	11,2	30,4	42,2	10,8	82,2
Ahvenanmaa - Åland	2,4	8,8	6,4	30,4	36,0	16,0	79,2

Lähde: Terveysthuollon laitoshoido. SVT. Stakes. - Källa: Slutenvård inom hälso- och sjukvården. FOS. Stakes.

Taulukko 4. - Tabell 4.

Huumesairauksien hoitojaksot sairaaloissa ikäryhmittäin 2005*Narkotikarelaterade sjukdomar, vårdperioder på sjukhus efter åldersgrupp 2005***Päädiagnoosin mukaan - Efter huvuddiagnos**

Ikä - Ålder	Prosenttiosuoksina - Som procentandelar						Miehet Män
	-19	20-29	30-39	40-49	50-64	65-	
Koko maa - Hela landet	10,6	29,0	19,2	19,1	14,0	8,0	52,4
Maakunta - Landskap							
Uusimaa - Nyland	14,0	26,6	22,1	17,8	12,8	6,7	51,9
Itä-Uusimaa - Östra Nyland	23,9	16,9	4,2	16,9	21,1	16,9	39,4
Varsinais-Suomi - Egentliga Finland	13,3	40,6	17,5	15,0	9,2	4,4	57,0
Satakunta - Satakunta	9,3	30,5	17,7	21,9	12,2	8,4	52,1
Kanta-Häme - Egentliga Tavastland	7,0	28,5	17,7	21,5	16,1	9,1	53,8
Pirkanmaa - Birkaland	8,3	33,3	19,9	15,6	14,1	8,9	50,6
Päijät-Häme - Päijänne Tavastland	6,0	20,3	21,8	23,8	21,8	6,3	48,7
Kymenlaakso - Kymmenedalen	11,7	29,9	15,9	20,6	15,9	6,1	48,1
Etelä-Karjala - Södra Karelen	8,2	17,0	20,5	30,4	12,9	11,1	46,8
Etelä-Savo - Södra Savolax	10,9	30,3	18,8	17,6	13,9	8,5	62,4
Pohjois-Savo - Norra Savolax	10,8	35,2	16,7	18,3	13,1	5,9	60,4
Pohjois-Karjala - Norra Karelen	7,5	28,0	22,9	21,5	14,3	5,7	49,8
Keski-Suomi - Mellersta Finland	9,2	27,9	19,9	18,8	15,8	8,5	52,2
Etelä-Pohjanmaa - Södra Österbotten	10,2	18,0	12,5	28,9	17,2	13,3	46,9
Pohjanmaa - Österbotten	10,5	22,4	21,7	18,2	16,1	11,2	42,7
Keski-Pohjanmaa - Mellersta Österbotten	15,4	23,1	23,1	15,4	11,5	11,5	55,8
Pohjois-Pohjanmaa - Norra Österbotten	9,4	29,1	16,2	21,1	14,2	10,0	52,6
Kainuu - Kajanaland	9,2	26,3	17,1	17,1	18,4	11,8	55,3
Lappi - Lappland	5,5	18,9	26,9	19,4	15,4	13,9	53,2
Ahvenanmaa - Åland	26,8	58,5	4,9	2,4	2,4	4,9	51,2

Lähde: Terveysthuollon laitoshoido. SVT. Stakes. - Källa: Slutenvård inom hälso- och sjukvården. FOS. Stakes.

Taulukko 5. - Tabell 5.

Hoitojaksot päihdehuollon katkaisu- ja kuntoutuslaitoksissa ikäryhmittäin, maakunnittain 2005*Vårdperioder på avgiftnings- och rehabiliteringsinrättningar för missbrukare efter åldersgrupp landskapsvis 2005*

Ikä - Ålder	Prosenttiosuoksina - Som procentandelar						Miehet Män
	-19	20-29	30-39	40-49	50-64	65-	
Koko maa - Hela landet	2,9	15,5	20,4	30,9	28,0	2,3	74,8
Maakunta - Landskap							
Uusimaa - Nyland	2,6	18,0	21,8	28,9	27,0	1,7	71,8
Itä-Uusimaa - Östra Nyland	2,6	15,2	13,2	35,8	31,8	1,3	80,1
Varsinais-Suomi - Egentliga Finland	4,2	19,6	17,6	30,0	25,9	2,8	71,2
Satakunta - Satakunta	0,4	5,5	20,6	34,0	35,9	3,7	83,3
Kanta-Häme - Egentliga Tavastland	2,8	17,2	18,8	28,5	28,9	3,6	71,9
Pirkanmaa - Birkaland	2,0	17,6	20,2	31,6	25,9	2,7	73,5
Päijät-Häme - Päijänne-Tavastland	5,0	14,5	21,7	29,0	28,5	1,2	74,9
Kymenlaakso - Kymmenedalen	4,0	12,3	13,3	31,0	36,8	2,6	80,5
Etelä-Karjala - Södra Karelen	1,4	6,8	16,6	36,1	33,8	5,3	83,4
Etelä-Savo - Södra Savolax	1,1	8,4	22,4	36,3	30,8	1,1	72,6
Pohjois-Savo - Norra Savolax	1,1	11,1	16,1	42,8	27,2	1,8	77,9
Pohjois-Karjala - Norra Karelen	1,7	24,8	22,3	29,4	19,7	2,1	85,7
Keski-Suomi - Mellersta Finland	2,3	14,4	25,7	30,9	25,0	1,7	78,8
Etelä-Pohjanmaa - Södra Österbotten	0,0	21,7	23,9	37,0	15,2	2,2	78,3
Pohjanmaa - Österbotten	1,5	9,0	20,2	40,6	27,6	1,1	85,1
Keski-Pohjanmaa - Mellersta Österbotten	15,2	9,1	15,2	18,2	42,4	0,0	87,9
Pohjois-Pohjanmaa - Norra Österbotten	7,2	14,3	20,9	28,2	23,1	6,3	75,9
Kainuu - Kajanaland	22,1	16,2	20,6	16,2	25,0	0,0	57,4
Lappi - Lappland	5,4	11,7	20,1	34,7	26,3	1,8	76,8
Ahvenanmaa - Åland	14,3	14,3	14,3	28,6	28,6	0,0	76,2

Lähde: Sosiaalihuollon laitos- ja asumispalvelut. SVT. Stakes.

Källa: Institutionsvård och boendeservice inom socialvården. FOS. Stakes.

Taulukko 6. - Tabell 6.

Päihdehuollon asiakkaat ikäryhmittäin, maakunnittain 2005*Klienter vid missbrukarvården efter åldersgrupp landskapsvis 2005***A-klinikat - A-kliniker**

Ikä - Ålder	Prosenttiosuoksina ¹⁾ - Som procentandelar ¹⁾							Miehet Män
	-19	20-29	30-39	40-49	50-59	60-64	65-	
Koko maa - Hela landet	2,2	11,0	15,4	22,4	20,5	4,4	3,5	69,5
Maakunta - Landskap								
Uusimaa - Nyland	0,9	11,5	21,0	30,0	25,2	5,8	3,9	68,8
Itä-Uusimaa - Östra Nyland	3,0	9,7	23,4	24,7	29,3	4,9	3,7	60,7
Varsinais-Suomi - Egentliga Finland	1,8	12,9	17,2	26,7	27,0	6,4	7,4	82,7
Satakunta - Satakunta	12,4	12,9	16,2	24,6	20,9	4,8	1,5	61,9
Kanta-Häme - Egentliga Tavastland	1,2	15,4	18,9	26,6	26,2	6,8	3,5	72,2
Pirkanmaa - Birkaland	2,9	15,2	13,6	21,2	24,8	5,7	4,8	72,9
Päijät-Häme - Päijänne-Tavastland	7,7	15,6	19,0	25,0	23,5	4,3	5,0	68,1
Kymenlaakso - Kymmenedalen	5,0	17,4	18,2	25,6	24,3	5,1	3,4	76,8
Etelä-Karjala - Södra Karelen	1,7	10,0	19,9	30,0	27,8	5,7	3,8	79,9
Etelä-Savo - Södra Savolax	3,4	10,7	17,8	25,0	30,6	6,5	4,4	72,2
Pohjois-Savo - Norra Savolax	6,1	21,5	14,5	28,7	21,6	3,7	2,0	-
Pohjois-Karjala - Norra Karelen	2,5	13,2	18,4	26,2	18,9	4,4	2,1	62,0
Keski-Suomi - Mellersta Finland	1,7	14,7	18,4	29,4	25,5	5,2	3,8	76,2
Etelä-Pohjanmaa - Södra Österbotten	0,9	11,1	18,1	25,6	30,1	3,3	3,1	75,5
Pohjanmaa - Österbotten	9,8	14,0	13,0	25,1	18,1	5,1	6,0	62,3
Keski-Pohjanmaa - Mellersta Österbotten	8,5	20,3	14,0	27,7	21,9	2,9	2,1	67,4
Pohjois-Pohjanmaa - Norra Österbotten	1,4	14,1	23,1	28,9	23,0	3,1	2,1	73,7
Kainuu - Kajanaland	6,1	17,0	14,0	19,6	23,2	5,2	3,1	64,0
Lappi - Lappland	3,8	13,9	17,5	28,7	23,2	3,4	2,8	56,7
Ahvenanmaa - Åland	7,1	17,2	18,0	22,6	20,5	9,2	1,7	70,7

Jatk.- Fort.

Taulukko 6. - Tabell 6.

Päihdehuollon asiakkaat ikäryhmittäin, maakunnittain 2005
Klienter inom missbrukarvården efter åldersgrupp landskapsvis 2005

Nuorisoasemat - Ungdomsstationer

Ikä - Ålder	Prosenttiosuuksina ¹⁾ - Som procentandelar ¹⁾						Miehet Män
	-15	16-17	18-19	20-24	25-29	30-	
Koko maa - Hela landet	8,7	13,1	14,8	39,5	14,3	6,9	54,6
Maakunta - Landskap							
Uusimaa - Nyland	9,8	15,9	14,6	41,6	15,5	2,7	52,3
Itä-Uusimaa - Östra Nyland	25,3	29,7	15,2	29,7	51,0
Varsinais-Suomi - Egentliga Finland	0,4	2,3	13,7	58,8	24,8	..	58,8
Satakunta - Satakunta
Kanta-Häme - Egentliga Tavastland
Pirkanmaa - Birkaland	1,2	10,3	15,9	44,5	21,8	6,2	55,5
Päijät-Häme - Päijänne-Tavastland
Kymenlaakso - Kymmenedalen	1,2	3,2	4,3	28,3	23,1	39,9	68,9
Etelä-Karjala - Södra Karelen
Etelä-Savo - Södra Savolax	28,3	12,7	11,2	30,7	6,3	10,7	53,0
Pohjois-Savo - Norra Savolax
Pohjois-Karjala - Norra Karelen
Keski-Suomi - Mellersta Finland
Etelä-Pohjanmaa - Södra Österbotten	17,2	22,9	21,0	22,5	0,8	15,6	24,0
Pohjanmaa - Österbotten	9,3	10,8	20,5	51,6	6,7	1,1	46,0
Keski-Pohjanmaa - Mellersta Österbotten
Pohjois-Pohjanmaa - Norra Österbotten	5,3	15,9	15,9	42,4	19,1	1,4	70,3
Kainuu - Kajanaland
Lappi - Lappland
Ahvenanmaa - Åland	..	10,1	31,9	30,4	21,7	5,8	68,9

1) Prosenttiosuudet laskettu asiakkaista, joiden ikä ja sukupuoli on tiedossa

1) Procentandelarna beräknade på klienter vars ålder och kön är kända

Lähde: A-klinikkasäätiö - Källa: A-klinikstiftelsen

Taulukko 7. - Tabell 7.

Päihdehuollon asumispalvelut maakunnittain 2005
Boendeservice vid missbrukarvården landskapsvis 2005

	Asumispalvelut <i>Boendeservicen</i>			Ensisuojat <i>Natthärbärgen</i>		
	Asumispäiviä vuoden aikana <i>Boendedygn under året</i>			Asumispäiviä vuoden aikana <i>Boendedygn under året</i>		
Luku- määrä	1000 asukasta kohti <i>per 1000 invånare</i>	muutos,% 2005/2004		Luku- määrä	1000 asukasta kohti <i>per 1000 invånare</i>	muutos,% 2005/2004
<i>Antal</i>	<i>vård- dagar</i>	<i>ändrings-% 2005/2004</i>		<i>Antal</i>	<i>vård- dagar</i>	<i>ändrings-% 2005/2004</i>
Koko maa -						
<i>Hela landet</i>	575 738	109,5	11,2	62 801	11,9	-4,1
Uusimaa –						
<i>Nyland</i>	162 361	119,5	12	12 899	9,5	1,2
Itä-Uusimaa –						
<i>Östra Nyland</i>	13 616	146,5	-3,2	2 004	21,6	128,5
Varsinais-Suomi –						
<i>Egentliga Finland</i>	80 332	176,3	0,6	7 202	15,8	-7,8
Satakunta						
<i>Satakunta</i>	4 406	19,2	-74,1	1 466	6,4	-26,3
Kanta-Häme –						
<i>Egentliga Tavastland</i>	17 377	103,2	10,8	3	0	-70
Pirkanmaa –						
<i>Birkaland</i>	74 864	159,6	8,1	12 629	26,9	-0,7
Päijät-Häme –						
<i>Päijänne-Tavastand</i>	15 096	75,9	30,6	5 248	26,4	-2,6
Kymenlaakso –						
<i>Kymmenedalen</i>	36 130	195,1	6,2	26	0,1	73,3
Etelä-Karjala –						
<i>Södra Karelen</i>	13 205	97,4	11,3	0	0	-
Etelä-Savo –						
<i>Södra Savolax</i>	20 885	130,1	18,3	0	0	-
Pohjois-Savo –						
<i>Norra Savolax</i>	7 362	29,4	19,3	0	0	-
Pohjois-Karjala –						
<i>Norra Karelen</i>	4 172	24,8	-11,8	335	2	-8,2
Keski-Suomi –						
<i>Mellersta Finland</i>	84 118	314	32,5	3 757	14	-2,7
Etelä-Pohjanmaa –						
<i>Södra Österbotten</i>	2 846	14,7	6,8	0	0	-
Pohjanmaa –						
<i>Österbotten</i>	7 043	40,6	-1,5	3 224	18,6	-10,8
Keski-Pohjanmaa –						
<i>Mellersta Österbotten</i>	10 253	145	-2	0	0	-
Pohjois-Pohjanmaa –						
<i>Norra Österbotten</i>	12 879	34,1	490,5	14 008	37,1	-12,8
Kainuu –						
<i>Kajanaland</i>	1 898	22,3	105	0	0	-
Lappi -						
<i>Lappland</i>	5 800	31,2	44,7	0	0	-
Ahvenanmaa –						
<i>Åland</i>	1 095	40,9	-	0	0	-

Lähde: Kuntien ja kuntayhtymien talous ja toiminta. SVT. Tilastokeskus

Källa: *Kommunernas och samkommunernas ekonomi och verksamhet. FOS. Statistikcentralen.*

Taulukko 8. - *Tabell 8.***Päihdehuollon avohoito maakunnittain 2005**

Öppenvård vid missbrukarvården landskapsvis 2005

	A-klinikat - <i>A-kliniker</i>			Nuorisoasemat - <i>Ungdomsstationer</i>		
	Asiakkaat <i>Klienter</i>	1000 asukasta kohti <i>per 1000 invånare</i> asiakkaat	muutos,% 2005/2004 <i>ändrings-%</i> 2005/2004	Asiakkaat <i>Klienter</i>	1000 asukasta kohti <i>per 1000 invånare</i> asiakkaat	muutos,% 2005/2004 <i>ändrings-%</i> 2005/2004
	<i>klienter</i>			<i>klienter</i>		
Koko maa -						
<i>Hela landet</i>	42 783	8,1	-0,1	5 939	1,1	0,1
Uusimaa –						
<i>Nyland</i>	13 545	10	-0,1	1 819	1,3	0,2
Itä-Uusimaa –						
<i>Östra Nyland</i>	716	7,7	1,3	228	2,5	0,9
Varsinais-Suomi –						
<i>Egentliga Finland</i>	3 182	7	0,3	380	0,8	0,1
Satakunta						
<i>Satakunta</i>	2 157	9,4	0,2	316	1,4	-0,3
Kanta-Häme –						
<i>Egentliga Tavastland</i>	1 729	10,3	0,4	2	0	0
Pirkanmaa –						
<i>Birkaland</i>	2 601	5,5	0,2	419	0,9	0
Päijät-Häme –						
<i>Päijänne-Tavastland</i>	1 280	6,4	-0,3	1	0	0
Kymenlaakso –						
<i>Kymmenedalen</i>	3 327	18	0,5	406	2,2	0
Etelä-Karjala –						
<i>Södra Karelen</i>	1 103	8,1	-3,9	0	0	0
Etelä-Savo –						
<i>Södra Savolax</i>	1 269	7,9	0,9	15	0,1	0
Pohjois-Savo –						
<i>Norra Savolax</i>	1 829	7,3	-0,3	250	1	1
Pohjois-Karjala –						
<i>Norra Karelen</i>	1 091	6,5	-1,2	16	0,1	0
Keski-Suomi –						
<i>Mellersta Finland</i>	2 259	8,4	0,6	478	1,8	0,4
Etelä-Pohjanmaa –						
<i>Södra Österbotten</i>	847	4,4	0,5	265	1,4	-0,1
Pohjanmaa –						
<i>Österbotten</i>	921	5,3	0,1	568	3,3	0,1
Keski-Pohjanmaa –						
<i>Mellersta Österbotten</i>	307	4,3	-0,8	77	1,1	0,2
Pohjois-Pohjanmaa –						
<i>Norra Österbotten</i>	2 340	6,2	-0,5	590	1,6	0
Kainuu –						
<i>Kajanaland</i>	498	5,8	-0,4	0	0	0
Lappi -						
<i>Lappland</i>	1 556	8,4	0,1	34	0,2	0
Ahvenanmaa –						
<i>Åland</i>	226	8,4	-2,3	75	2,8	-0,9

Lähde: Kuntien ja kuntayhtymien talous ja toiminta. SVT. Tilastokeskus

Källa: *Kommunernas och samkommunernas ekonomi och verksamhet. FOS. Statistikcentralen.*

Taulukko 9. - Tabell 9.

Selvitettyihin rikoksiin syylliseksi epäillyt henkilöt 2005*Misstänkta personeri uppkärlade brott 2005*

	Alkoholin vaikutuksen alaisena <i>Alkoholpåverkad</i>		Muun päihteen vaikutuksen alaisena <i>Påverkad av annan drog</i>	
	Luku- määrä <i>Antal</i>	muutos,% <i>ändring, %</i> 2005/2004	Luku- määrä <i>Antal</i>	muutos,% <i>ändring, %</i> 2005/2004
Kaikki rikokset - Alla brott				
Koko maa - <i>Hela landet</i>	103 998	-7,4	16 533	-4,9
Kaupunkimaiset kunnat - <i>Urbana kommuner</i>	66 879	-6,9	13 707	-4,2
Muut kunnat - <i>Övriga kommuner</i>	37 031	-8,2	2 818	-7,8
Henkeen ja terveyteen kohdistuneet rikokset - <i>Brott mot liv och hälsa</i>				
Koko maa - <i>Hela landet</i>	19 408	-3,8	201	2,6
Kaupunkimaiset kunnat - <i>Urbana kommuner</i>	13 289	-1,9	168	13,5
Muut kunnat - <i>Övriga kommuner</i>	6 064	-7,7	30	-37,5
Rattijuopumus ja huumaantuneena ajaminen - <i>Kört alkohol-/narkotikapåverkad</i>				
Koko maa - <i>Hela landet</i>	23 100	-4,6	2 192	8,1
Kaupunkimaiset kunnat - <i>Urbana kommuner</i>	13 601	-5,0	1 738	8,1
Muut kunnat - <i>Övriga kommuner</i>	9 499	-3,9	454	8,4
Huumausainerikokset - <i>Narkotikabrott</i>				
Koko maa - <i>Hela landet</i>	698	-14,7	6 148	-2,6
Kaupunkimaiset kunnat - <i>Urbana kommuner</i>	589	-14,0	5 034	-2,8
Muut kunnat - <i>Övriga kommuner</i>	109	-18,0	1 114	-1,8
Päihdetapausten osuus - <i>Andel alkohol- och narkotikarelaterade fall</i>				
	Vuosi		Vuosi	
	2005		2005	
	%		%	
Kaikki rikokset - Alla brott				
Koko maa - <i>Hela landet</i>	16,2		2,6	
Kaupunkimaiset kunnat - <i>Urbana kommuner</i>	17,1		3,5	
Muut kunnat - <i>Övriga kommuner</i>	14,6		1,1	
Henkeen ja terveyteen kohdistuneet rikokset - <i>Brott mot liv och hälsa</i>				
Koko maa - <i>Hela landet</i>	61,6		0,6	
Kaupunkimaiset kunnat - <i>Urbana kommuner</i>	60,3		0,8	
Muut kunnat - <i>Övriga kommuner</i>	64,5		0,3	
Rattijuopumus ja huumaantuneena ajaminen - <i>Kört alkohol-/narkotikapåverkad</i>				
Koko maa - <i>Hela landet</i>	88,5		8,4	
Kaupunkimaiset kunnat - <i>Urbana kommuner</i>	85,5		10,9	
Muut kunnat - <i>Övriga kommuner</i>	93,2		4,5	
Huumausainerikokset - <i>Narkotikabrott</i>				
Koko maa - <i>Hela landet</i>	4,5		39,9	
Kaupunkimaiset kunnat - <i>Urbana kommuner</i>	4,6		39,2	
Muut kunnat - <i>Övriga kommuner</i>	4,3		43,8	

Lähde: Oikeus. SVT. Tilastokeskus. - Källa: Rättväsen FOS, Statistikcentralen.

Taulukko 10. - Tabell 10.

Rattijuopumusrikokset ja päihtymyksen takia säilöönötetut kunnittain 2005*Rattifylleribrott samt och omhändertagande av berusade, kommunvis 2005*

Maakunta ja kunta <i>Landskap och kommun</i>	Rattijuopumus ja huumaantuneena ajaminen <i>Kört alkohol-/narkotikapåverkad</i>			Päihtymyksen takia säilöönötetut <i>Omhändertagits pga. berusning</i>	
	Luku- määrä <i>Antal</i>	100 000 moottoriajo- neuvoa kohti ¹⁾ <i>Per 100 000 motorfordon</i>	1 000 asukasta kohti <i>Per 1 000 invånare</i>	Luku- määrä <i>Antal</i>	1 000 asukasta kohti <i>Per 1 000 invånare</i>
Koko maa - Hela landet	26 012	874	4,9	101 856	19,4
Uusimaa - Nyland	6 111	894	4,5	27 905	20,5
Espoo - Esbo	820	734	3,5	3 247	14,0
Hanko - Hangö	114	2 027	11,6	285	29,0
Helsinki - Helsingfors	2 506	1 030	4,5	14 787	26,4
Hyvinkää - Hyvinge	277	1 079	6,3	1 620	36,9
Järvenpää - Träskända	196	967	5,2	1 075	28,7
Karjaa - Karis	48	748	5,4	111	12,4
Karkkila - Högfors	64	1 110	7,3	71	8,1
Kauniainen - Grankulla	19	465	2,2	131	15,5
Kerava - Kervo	87	535	2,8	723	22,9
Lohja - Lojo	201	893	5,5	419	11,5
Tammisaari - Ekenäs	81	833	5,6	154	10,6
Vantaa - Vanda	829	822	4,4	3 848	20,5
Inkoo - Ingå	21	589	4,0	14	2,6
Karjalohja - Karislojo	7	865	4,7	3	2,0
Kirkkonummi - Kyrkslätt	164	873	4,9	344	10,2
Mäntsälä	91	853	5,0	238	13,1
Nummi-Pusula	32	727	5,3	22	3,7
Nurmijärvi	238	1 031	6,4	205	5,5
Pohja - Pojo	21	852	4,3	29	5,9
Pornainen - Borgnäs	10	328	2,1	4	0,8
Sammatti	7	738	5,4	3	2,3
Siuntio - Sjundeå	27	885	5,0	27	5,0
Tuusula - Tusby	152	651	4,4	273	7,8
Vihti - Vichtis	99	592	3,8	272	10,5
Itä-Uusimaa - Östra Nyland	378	654	4,1	1 224	13,2
Loviisa - Lovisa	40	831	5,4	110	14,9
Porvoo - Borgå	206	731	4,4	999	21,3
Askola	23	710	5,0	8	1,8
Lapinjärvi - Lapträsk	19	1 007	6,5	16	5,4
Liljendal	5	566	3,4	8	5,5
Myrskylä - Mörskom	4	307	2,0	10	4,9
Pernaja - Pernå	19	824	4,8	10	2,5
Pukkila	4	270	2,0	4	2,0
Ruotsinpyhtää - Strömfors	8	366	2,7	3	1,0
Sipoo - Sibbo	50	434	2,7	56	3,0
Varsinais-Suomi - Egentliga Finland	2 297	844	5,0	5 455	12,0
Kaarina - S:t Karins	80	838	3,6	123	5,6
Laitila	85	1 396	9,9	79	9,2

Taulu 10. - Tabell 10.

Rattijuopumusrikokset ja päihtymyksen takia säilöötetut kunnittain 2005*Rattfylleribrott samt och omhändertagande av berusade, kommunvis 2005*

Maakunta ja kunta <i>Landskap och kommun</i>	Rattijuopumus ja huumaantuneena ajaminen <i>Kört alkohol-/narkotikapåverkad</i>			Päihtymyksen takia säilöötetut <i>Omhändertagits pga. berusning</i>	
	Luku- määrä	100 000 moottoriajo- neuvoa kohti ¹⁾	1 000 asukasta kohti	Luku- määrä	1 000 asukasta kohti
	<i>Antal</i>	<i>Per 100 000 motorfordon</i>	<i>Per 1 000 invånare</i>	<i>Antal</i>	<i>Per 1 000 invånare</i>
Loimaa	61	656	4,7	157	12,0
Naantali - <i>Nådendal</i>	58	725	4,2	85	6,1
Paimio - <i>Pemar</i>	50	763	5,1	49	5,0
Parainen - <i>Pargas</i>	68	887	5,6	29	2,4
Raisio - <i>Reso</i>	89	553	3,7	219	9,2
Salo	131	809	5,2	440	17,5
Somero	20	294	2,1	46	4,8
Turku - <i>Åbo</i>	1 003	1 153	5,7	3 421	19,6
Uusikaupunki - <i>Nystad</i>	139	1 324	8,6	436	26,9
Alastaro	19	954	6,4	15	5,0
Askainen - <i>Villnäs</i>	6	813	6,4	1	1,1
Aura	21	805	5,7	8	2,2
Dragsfjärd	6	322	1,8	7	2,1
Halikko	25	412	2,6	43	4,5
Houtskari - <i>Houtskär</i>	3	767	4,5	-	-
Iniö	-	-	-	-	-
Kemiö - <i>Kimito</i>	13	554	3,9	13	3,9
Kiikala	4	283	2,2	8	4,4
Kisko	7	558	3,7	4	2,1
Korppoo - <i>Korpo</i>	2	416	2,3	1	1,1
Koski Tl	10	521	4,0	3	1,2
Kustavi - <i>Gustavs</i>	17	2 475	18,3	5	5,4
Kuusjoki	2	148	1,1	2	1,1
Lemu	11	948	6,7	1	0,6
Lieto - <i>Lundo</i>	52	419	3,4	40	2,6
Marttila	7	394	3,4	4	1,9
Masku	21	520	3,5	11	1,8
Mellilä	8	682	6,5	6	4,9
Merimasku	8	767	5,2	-	-
Mietoinen	12	924	7,0	5	2,9
Muurla	9	863	6,2	7	4,8
Mynämäki	49	1 112	7,7	22	3,5
Nauvo - <i>Nagu</i>	3	316	2,1	3	2,1
Nousiainen - <i>Nousis</i>	11	330	2,4	6	1,3
Oripää	5	505	3,7	1	0,7
Perniö - <i>Björnå</i>	19	461	3,2	32	5,3
Pertteli	6	270	1,5	11	2,8
Piikkiö - <i>Pikis</i>	31	744	4,4	31	4,4
Pyhäranta	5	319	2,3	4	1,8
Pöytyä	18	420	2,9	23	3,7
Rusko	10	381	2,6	3	0,8
Rymättylä - <i>Rimito</i>	11	762	5,4	7	3,4
Sauvo - <i>Sagu</i>	12	580	4,1	7	2,4
Suomusjärvi	9	895	6,9	3	2,3
Särkisalo - <i>Finby</i>	3	840	4,0	-	-
Taivassalo - <i>Tövsala</i>	10	817	5,7	6	3,4
Tarvasjoki	4	308	2,0	3	1,5
Vahto	5	420	2,7	5	2,7

Taulukko 10. - Tabell 10.

Rattijuopumusrikokset ja päihtymyksen takia säilöönötetut kunnittain 2005*Rattifylleribrott samt och omhändertagande av berusade, kommunvis 2005*

Maakunta ja kunta <i>Landskap och kommun</i>	Rattijuopumus ja huumaantuneena ajaminen <i>Kört alkohol-/narkotikapåverkad</i>			Päihtymyksen takia säilöönötetut <i>Omhändertagits pga. berusning</i>	
	Luku- määrä <i>Antal</i>	100 000 moottoriajo- neuvoa kohti ¹⁾ <i>Per 100 000 motorfordon</i>	1 000 asukasta kohti <i>Per 1 000 invånare</i>	Luku- määrä <i>Antal</i>	1 000 asukasta kohti <i>Per 1 000 invånare</i>
Vehmaa	21	1 109	8,5	17	6,9
Velkua	-	-	-	-	-
Västanfjärd	-	-	-	-	-
Yläne	19	1 287	8,9	3	1,4
Satakunta - Satakunta	1 025	701	4,5	3 528	15,3
Harjavalta	46	879	6,0	130	16,9
Huittinen	44	632	4,9	90	9,9
Kankaanpää	63	784	5,0	191	15,1
Kokemäki - <i>Kumo</i>	47	810	5,6	78	9,3
Pori - <i>Björneborg</i>	386	872	5,1	1 963	25,8
Rauma - <i>Raumo</i>	197	895	5,4	741	20,3
Uvila - <i>Ulvby</i>	34	382	2,5	93	6,7
Eura	31	478	3,3	41	4,3
Eurajoki - <i>Euraåminne</i>	13	307	2,2	6	1,0
Honkajoki	5	359	2,5	6	3,0
Jämijärvi	5	350	2,3	6	2,7
Karvia	13	664	4,6	7	2,5
Kiikoinen	6	615	4,6	2	1,5
Kiukainen	8	332	2,4	7	2,1
Kodisjoki	-	-	-	-	-
Köyliö - <i>Kjulo</i>	12	564	4,1	12	4,1
Lappi	9	374	2,8	3	0,9
Lavia	9	598	4,1	6	2,7
Luvia	9	416	2,7	6	1,8
Merikarvia - <i>Sastmola</i>	16	778	4,5	9	2,5
Nakkila	17	422	2,9	20	3,4
Noormarkku - <i>Norrmark</i>	19	469	3,1	65	10,6
Pomarkku - <i>Påmark</i>	5	313	2,0	19	7,5
Siikainen	7	633	3,9	2	1,1
Säkylä	16	463	3,2	20	4,1
Vampula	8	629	4,7	5	2,9
Kanta-Häme - <i>Egentliga Tavastland</i>	875	841	5,2	3 479	20,7
Forssa	90	705	5,0	513	28,6
Hämeenlinna - <i>Tavastehus</i>	233	870	4,9	1 453	30,7
Riihimäki	131	828	4,8	853	31,5
Hattula	39	647	4,2	112	12,0
Hauho	31	1 146	7,9	48	12,2
Hausjärvi	53	1 103	6,3	74	8,8
Humppila	13	716	5,0	20	7,7
Janakkala	96	971	6,0	186	11,7
Jokioinen - <i>Jockis</i>	21	551	3,6	33	5,7
Kalvola	16	679	4,6	39	11,3

Taulu 10. - Tabell 10.

Rattijuopumusrikokset ja päihtymyksen takia säilöönötetut kunnittain 2005*Rattfylleribrott samt och omhändertagande av berusade, kommunvis 2005*

Maakunta ja kunta <i>Landskap och kommun</i>	Rattijuopumus ja huumaantuneena ajaminen <i>Kört alkohol-/narkotikapåverkad</i>			Päihtymyksen takia säilöönötetut <i>Omhändertagits pga. berusning</i>	
	Luku- määrä <i>Antal</i>	100 000 moottoriajo- neuvoa kohti ¹⁾ <i>Per 100 000 motorfordon</i>	1 000 asukasta kohti <i>Per 1 000 invånare</i>	Luku- määrä <i>Antal</i>	1 000 asukasta kohti <i>Per 1 000 invånare</i>
Lammi	30	837	5,3	58	10,3
Loppi	48	836	6,0	32	4,0
Renko	11	670	4,7	13	5,5
Tammela	40	1 164	6,1	33	5,1
Tuulos	16	1 483	10,2	7	4,5
Ypäjä	78	4 214	29,1	5	1,9
Pirkanmaa - Birkland	2 027	766	4,3	7 483	16,0
Ikaalinen - <i>Ikalis</i>	56	1 189	7,4	95	12,6
Mänttä	36	848	5,5	202	31,0
Nokia	187	1 089	6,4	363	12,5
Orivesi	59	1 063	6,6	128	14,3
Parkano	37	772	5,0	52	7,1
Tampere - <i>Tammerfors</i>	750	750	3,7	4 917	24,1
Toijala	36	656	4,3	148	17,7
Valkeakoski	88	735	4,3	311	15,2
Vammala	74	713	4,9	242	15,9
Virrat - <i>Virtdois</i>	47	929	6,0	63	8,0
Ylöjärvi	17	123	0,7	175	7,6
Hämeenkyrö - <i>Tavastkyro</i>	66	954	6,5	76	7,5
Juupajoki	12	767	5,4	4	1,8
Kangasala	107	657	4,0	120	4,5
Kihniö	11	704	4,7	6	2,5
Kuhmalhti	4	490	3,6	2	1,8
Kuru	19	1 024	6,9	19	6,9
Kylmäkoski	12	909	4,6	5	1,9
Lempäälä	67	608	3,7	153	8,4
Luopioinen	8	541	3,3	11	4,6
Längelmäki	11	1 133	6,6	7	4,2
Mouhijärvi	17	836	5,6	15	5,0
Pirkkala - <i>Birkala</i>	46	543	3,1	124	8,3
Punkalaidun	23	932	6,7	9	2,6
Pälkäne	17	610	3,8	26	5,8
Ruovesi	34	1 011	6,3	21	3,9
Suodenniemi	6	620	4,4	1	0,7
Urpala	28	654	5,0	29	5,2
Vesilahti	14	591	3,7	6	1,6
Viiala	15	464	2,8	61	11,2
Viljakkala	11	1 302	5,3	13	6,3
Vilppula	37	1 043	6,8	60	11,0
Äetsä	7	216	1,4	19	3,8
Päijät-Häme - Päijänne-Tavastland	1 257	1 143	6,3	4 937	24,8
Heinola	168	1 464	8,1	603	29,1
Lahti - <i>Lahtis</i>	588	1 155	6,0	3 478	35,3

Taulukko 10. - Tabell 10.

Rattijuopumusrikokset ja päihtymyksen takia säilöönötetut kunnittain 2005*Rattfylleribrott samt och omhändertagande av berusade, kommunvis 2005*

Maakunta ja kunta <i>Landskap och kommun</i>	Rattijuopumus ja huumaantuneena ajaminen <i>Kört alkohol-/narkotikapåverkad</i>			Päihtymyksen takia säilöönötetut <i>Omhändertagits pga. berusning</i>	
	Luku- määrä <i>Antal</i>	100 000 moottoriajo- neuvoa kohti ¹⁾ <i>Per 100 000 motorfordon</i>	1 000 asukasta kohti <i>Per 1 000 invånare</i>	Luku- määrä <i>Antal</i>	1 000 asukasta kohti <i>Per 1 000 invånare</i>
Orimattila	69	710	4,7	200	13,7
Artjärvi - <i>Artsjö</i>	5	493	3,2	8	5,2
Asikkala	77	1 391	9,0	71	8,3
Hartola	29	1 336	7,9	50	13,6
Hollola	89	817	4,2	246	11,6
Hämeenkoski	18	1 295	8,2	12	5,5
Kärkölä	36	1 111	7,2	36	7,2
Nastola	112	1 282	7,6	180	12,2
Padasjoki	29	1 321	8,0	23	6,3
Sysmä	37	1 378	7,9	30	6,4
Kymenlaakso - <i>Kymmenedalen</i>	1 005	904	5,4	3 001	16,2
Anjalankoski	71	666	4,2	121	7,1
Hamina - <i>Fredrikshamn</i>	120	872	5,5	229	10,4
Kotka	283	975	5,2	1 221	22,3
Kouvola	171	875	5,5	923	29,7
Kuusankoski	124	986	6,1	283	14,0
Elimäki	38	677	4,6	33	4,0
Iitti	28	592	3,9	84	11,6
Jaala	17	1 364	8,8	10	5,2
Miehikkälä	9	569	3,7	12	4,9
Pyhtää - <i>Pyttis</i>	28	900	5,4	16	3,1
Valkeala	63	917	5,5	50	4,4
Virolahti	53	2 233	14,6	19	5,2
Etelä-Karjala - <i>Södra Karelen</i>	794	977	5,9	2 374	17,5
Imatra	203	1 102	6,9	675	22,9
Joutseno	47	732	4,3	145	13,4
Lappeenranta - <i>Villmanstrand</i>	323	942	5,5	1 389	23,5
Lemi	18	874	5,8	5	1,6
Luumäki	30	880	5,7	45	8,5
Parikkala	28	755	4,5	26	4,2
Rautjärvi	22	804	5,1	19	4,4
Ruokolahti	40	1 159	6,8	20	3,4
Savitaipale	24	945	5,8	20	4,8
Suomenniemi	10	1 923	12,2	7	8,6
Taipalsaari	31	1 122	6,3	16	3,3
Ylämaa	85	8 763	56,2	7	4,6
Etelä-Savo - <i>Södra Savolax</i>	1 017	1 094	6,3	4 285	26,7
Mikkeli - <i>S:t Michel</i>	288	1 064	6,2	1 606	34,5
Pieksämäki	80	1 130	6,5	1 075	87,0
Savonlinna - <i>Nyslott</i>	184	1 277	6,8	821	30,1

Taulu 10. - Tabell 10.

Rattijuopumusrikokset ja päihtymyksen takia säilöönötetut kunnittain 2005*Rattfylleribrott samt och omhändertagande av berusade, kommunvis 2005*

Maakunta ja kunta <i>Landskap och kommun</i>	Rattijuopumus ja huumaantuneena ajaminen <i>Kört alkohol-/narkotikapåverkad</i>			Päihtymyksen takia säilöönötetut <i>Omhändertagits pga. berusning</i>	
	Luku- määrä	100 000 moottoriajo- neuvoa kohti ¹⁾	1 000 asukasta kohti	Luku- määrä	1 000 asukasta kohti
	<i>Antal</i>	<i>Per 100 000 motorfordon</i>	<i>Per 1 000 invånare</i>	<i>Antal</i>	<i>Per 1 000 invånare</i>
Enonkoski	15	1 393	8,8	16	9,3
Haukivuori	18	1 546	7,9	18	7,9
Heinävesi	20	762	4,6	56	13,0
Hirvensalmi	19	1 462	7,4	15	5,8
Joroinen - <i>Jorois</i>	24	649	4,3	48	8,5
Juva	61	1 338	8,3	154	20,9
Kangasniemi	28	769	4,5	111	17,8
Kerimäki	37	1 080	6,2	52	8,8
Mäntyharju	38	876	5,5	64	9,3
Pertunmaa	14	986	6,7	10	4,8
Pieksämaa	57	1 179	6,6	63	7,3
Punkaharju	30	1 182	7,4	33	8,1
Puumala	16	1 053	5,7	39	13,9
Rantasalmi	18	703	4,1	34	7,8
Ristiina	36	1 226	7,1	33	6,5
Savonranta	9	1 266	7,4	19	15,6
Sulkava	25	1 215	7,8	18	5,6
Pohjois-Savo - <i>Norra Savolax</i>	1 501	1 097	6,0	6 624	26,5
Ilialmi - <i>Idensalmi</i>	175	1 250	7,8	838	37,3
Juankoski	47	1 507	8,4	104	18,6
Kiuruvesi	73	1 353	7,5	147	15,1
Kuopio	486	1 105	5,4	3 205	35,3
Nilsjä	56	1 398	8,5	108	16,4
Suonenjoki	63	1 329	8,1	188	24,2
Varkaus	145	1 024	6,1	944	39,4
Kaavi	32	1 629	8,9	106	29,5
Karttula	18	851	5,1	22	6,2
Keitele	15	974	5,4	18	6,5
Lapinlahti	36	843	4,8	139	18,5
Leppävirta	47	757	4,3	199	18,1
Maaninka	21	920	5,6	17	4,5
Pielavesi	28	955	5,1	46	8,4
Rautalampi	24	1 162	6,5	31	8,4
Rautavaara	14	1 135	6,7	12	5,7
Siilinjärvi	81	691	4,0	336	16,6
Sonkajärvi	33	1 213	6,7	38	7,7
Tervo	8	832	4,4	13	7,1
Tuusniemi	21	1 304	7,0	58	19,3
Varpaisjärvi	25	1 334	8,1	25	8,1
Vesanto	17	1 133	6,6	10	3,9
Vierämä	36	1 471	8,7	20	4,8
Pohjois-Karjala - <i>Norra Karelen</i>	988	1 011	5,9	4 740	28,2
Joensuu	328	1 057	5,7	2 709	46,8
Kitee	47	752	4,8	200	20,4

Taulukko 10. - Tabell 10.

Rattijuopumusrikokset ja päihtymyksen takia säilöönötetut kunnittain 2005*Rattifylleribrott samt och omhändertagande av berusade, kommunvis 2005*

Maakunta ja kunta <i>Landskap och kommun</i>	Rattijuopumus ja huumaantuneena ajaminen <i>Kört alkohol-/narkotikapåverkad</i>			Päihtymyksen takia säilöönötetut <i>Omhändertagits pga. berusning</i>	
	Luku- määrä <i>Antal</i>	100 000 moottoriajo- neuvoa kohti ¹⁾ <i>Per 100 000 motorfordon</i>	1 000 asukasta kohti <i>Per 1 000 invånare</i>	Luku- määrä <i>Antal</i>	1 000 asukasta kohti <i>Per 1 000 invånare</i>
Lieksa	69	884	5,0	596	43,4
Nurmes	78	1 491	8,5	289	31,6
Outokumpu	50	1 124	6,4	261	33,6
Eno	29	723	4,3	49	7,2
Ilomantsi - <i>Ilomants</i>	45	1 152	7,0	93	14,5
Juuka	50	1 465	8,3	81	13,4
Kesälahti	19	1 176	7,1	26	9,8
Kontiolahti	63	790	4,9	90	7,0
Liperi	55	741	4,7	127	10,8
Polvijärvi	17	542	3,4	39	7,8
Pyhäselkä	39	835	5,1	63	8,2
Rääkkylä	17	971	6,0	55	19,4
Tohmajärvi	68	1 962	12,5	43	7,9
Valtimo	15	922	5,6	19	7,1
Keski-Suomi - <i>Mellersta Finland</i>	1 300	867	4,9	6 468	24,1
Jyväskylä	384	894	4,5	3 394	40,2
Jämsä	112	1 162	7,4	473	31,2
Jämsänkoski	40	890	5,3	102	13,6
Keuruu	66	981	5,9	390	34,9
Saarijärvi	44	703	4,4	383	38,1
Suolahti	33	998	6,2	112	20,9
Viitasaari	44	1 001	5,9	119	16,0
Äänekoski	26	347	1,9	363	26,6
Hankasalmi	26	788	4,7	44	7,9
Joutsa	22	905	5,4	41	10,1
Jyväskylän mlk - <i>Jyväskylä lk</i>	116	619	3,3	500	14,4
Kannonkoski	10	1 032	6,1	8	4,9
Karstula	29	998	6,0	69	14,4
Kinnula	14	1 274	7,2	5	2,6
Kivijärvi	10	1 348	7,0	19	13,3
Konnevesi	12	646	3,9	14	4,5
Korpilahti	31	1 158	6,2	29	5,8
Kuhmoinen	18	1 078	6,4	12	4,3
Kyyjärvi	16	1 717	9,7	12	7,3
Laukaa	51	500	3,0	171	9,9
Leivonmäki	9	991	7,8	7	6,1
Luhanka	3	523	3,4	3	3,4
Multia	13	1 088	6,4	14	6,9
Muurame	28	585	3,2	57	6,6
Petäjävesi	29	1 359	7,8	20	5,4
Pihtipudas	18	687	3,7	58	11,8
Pylkönmäki	5	882	5,0	5	5,0
Sumiainen	4	482	3,0	7	5,3
Toivakka	7	514	3,0	13	5,5
Uurainen	5	241	1,6	24	7,7

Taulu 10. - Tabell 10.

Rattijuopumusrikokset ja päihtymyksen takia säilöönötetut kunnittain 2005*Rattfylleribrott samt och omhändertagande av berusade, kommunvis 2005*

Maakunta ja kunta <i>Landskap och kommun</i>	Rattijuopumus ja huumaantuneena ajaminen <i>Kört alkohol-/narkotikapåverkad</i>			Päihtymyksen takia säilöönötetut <i>Omhändertagits pga. berusning</i>	
	Luku- määrä	100 000 moottoriajo- neuvoa kohti ¹⁾	1 000 asukasta kohti	Luku- määrä	1 000 asukasta kohti
	<i>Antal</i>	<i>Per 100 000 motorfordon</i>	<i>Per 1 000 invånare</i>	<i>Antal</i>	<i>Per 1 000 invånare</i>
Etelä-Pohjanmaa - Södra Österbotten	903	701	4,7	2 598	13,4
Alajärvi	30	556	3,3	80	8,9
Alavus	66	1 018	6,9	189	19,6
Kauhajoki	99	1 028	6,8	264	18,3
Kauhava	28	524	3,5	65	8,1
Kurikka	47	678	4,5	79	7,5
Lapua - <i>Lappo</i>	72	790	5,1	237	16,8
Seinäjäki	222	884	6,1	1 206	33,1
Ähtäri - <i>Etsari</i>	14	304	2,0	70	10,2
Alahärmä	13	408	2,7	28	5,8
Evijärvi	8	410	2,7	10	3,4
Ilmajoki	43	546	3,7	65	5,7
Isojoki - <i>Stora</i>	13	779	5,1	9	3,5
Jalasjärvi	43	730	5,0	43	5,0
Jurva	15	520	3,3	9	2,0
Karjoki - <i>Bötom</i>	9	785	5,4	3	1,8
Kortesjärvi	5	313	2,1	3	1,3
Kuortane	14	508	3,3	23	5,5
Lappajärvi	10	461	2,7	15	4,1
Lehtimäki	4	299	2,1	3	1,6
Nurmo	41	520	3,4	53	4,4
Soini	7	445	2,7	7	2,7
Teuva - <i>Östermark</i>	24	640	3,9	51	8,2
Töysä	22	947	6,8	35	10,8
Vimpeli	16	759	4,7	9	2,6
Ylihärmä	3	137	1,0	14	4,6
Ylistaro	16	411	2,9	28	5,0
Pohjanmaa - Österbotten	587	521	3,4	2 121	12,2
Kaskinen - <i>Kaskö</i>	11	1 249	7,4	4	2,7
Kristiinankaupunki - <i>Kristinestad</i>	22	440	2,9	24	3,1
Närpiö - <i>Närpes</i>	24	347	2,5	46	4,9
Pietarsaari - <i>Jakobstad</i>	95	718	4,9	422	21,6
Uusikaarlepyy - <i>Nykarleby</i>	16	286	2,2	8	1,1
Vaasa - <i>Vasa</i>	215	654	3,8	1 487	26,0
Isokyrö - <i>Storkyro</i>	21	422	4,2	7	1,4
Korsnäs	3	184	1,4	5	2,3
Kruunupyy - <i>Kronoby</i>	10	213	1,5	3	0,4
Laihia - <i>Laihela</i>	42	826	5,6	55	7,3
Luoto - <i>Larsmo</i>	2	83	0,5	2	0,5
Maalahti - <i>Malax</i>	15	405	2,7	6	1,1
Maksamaa - <i>Maxmo</i>	2	284	1,9	1	1,0
Mustasaari - <i>Korsholm</i>	71	576	4,1	31	1,8
Oravainen - <i>Oravais</i>	9	615	4,1	2	0,9

Taulukko 10. - Tabell 10.

Rattijuopumusrikokset ja päihtymyksen takia säilöötetut kunnittain 2005*Rattifylleribrott samt och omhändertagande av berusade, kommunvis 2005*

Maakunta ja kunta <i>Landskap och kommun</i>	Rattijuopumus ja huumaantuneena ajaminen <i>Kört alkohol-/narkotikapåverkad</i>			Päihtymyksen takia säilöötetut <i>Omhändertagits pga. berusning</i>	
	Luku- määrä <i>Antal</i>	100 000 moottoriajo- neuvoa kohti ¹⁾ <i>Per 100 000 motorfordon</i>	1 000 asukasta kohti <i>Per 1 000 invånare</i>	Luku- määrä <i>Antal</i>	1 000 asukasta kohti <i>Per 1 000 invånare</i>
Pedersören kunta - <i>Pedersöre</i>	13	213	1	4	0,4
Vähäkyrö - <i>Lillkyro</i>	13	491	2,8	11	2,4
Vöyri - <i>Vörå</i>	1	42	0,3	3	0,9
Keski-Pohjanmaa - <i>Mellersta Österbotten</i>	306	709	4,3	1 053	14,9
Kannus	27	749	4,6	59	9,9
Kokkola - <i>Karleby</i>	148	669	4,1	850	23,4
Halsua	2	228	1,4	1	0,7
Himanka	8	414	2,6	13	4,2
Kaustinen - <i>Kaustby</i>	30	1 050	6,9	53	12,2
Kälviä - <i>Kelviå</i>	18	667	4,0	13	2,9
Lestijärvi	6	1 190	6,3	1	1,0
Lohtaja - <i>Lochteå</i>	12	716	4,2	14	4,9
Perho	28	1 595	9,2	19	6,2
Toholampi	6	275	1,6	11	3,0
Ullava	1	168	1,0	-	-
Veteli - <i>Vetil</i>	20	845	5,6	19	5,3
Pohjois-Pohjanmaa - <i>Norra Österbotten</i>	1 953	950	5,2	7 922	21,0
Haapajärvi	53	1 187	6,7	196	24,9
Haapavesi	30	704	3,9	122	15,9
Kalajoki	103	1 803	11,2	98	10,7
Kuusamo	126	1 236	7,4	379	22,1
Nivala	65	1 048	6,0	193	17,7
Oulainen	52	1 185	6,4	142	17,5
Oulu - <i>Uleåborg</i>	569	893	4,4	4 318	33,5
Pudasjärvi	72	1 403	7,7	245	26,1
Pyhäjärvi	51	1 412	8,1	188	30,0
Raahe - <i>Brahestad</i>	122	917	5,4	736	32,8
Ylivieska	34	378	2,5	331	24,6
Alavieska	7	404	2,5	16	5,6
Hailuoto - <i>Karlö</i>	1	173	1,0	-	-
Haukipudas	95	1 025	5,5	195	11,2
Ii	44	1 197	6,4	52	7,6
Kempele	44	540	3,0	123	8,5
Kestilä	5	536	3,0	7	4,2
Kiiminki	26	394	2,1	64	5,3
Kuivaniemi	2	174	1,0	5	2,5
Kärsämäki	12	725	4,0	21	6,9
Liminka - <i>Limingo</i>	46	1 197	6,1	45	6,0
Lumijoki	10	982	5,4	14	7,5
Merijärvi	3	427	2,4	5	3,9
Muhos	44	920	5,3	104	12,6

Taulu 10. - Tabell 10.

Rattijuopumusrikokset ja päihtymyksen takia säilöönötetut kunnittain 2005*Rattfylleribrott samt och omhändertagande av berusade, kommunvis 2005*

Maakunta ja kunta <i>Landskap och kommun</i>	Rattijuopumus ja huumaantuneena ajaminen <i>Kört alkohol-/narkotikapåverkad</i>			Päihtymyksen takia säilöönötetut <i>Omhändertagits pga. berusning</i>	
	Luku- määrä <i>Antal</i>	100 000 moottoriajo- neuvoa kohti ¹⁾ <i>Per 100 000 motorfordon</i>	1 000 asukasta kohti <i>Per 1 000 invånare</i>	Luku- määrä <i>Antal</i>	1 000 asukasta kohti <i>Per 1 000 invånare</i>
Oulunsalo	28	586	3,0	29	3,1
Piippola	5	623	3,7	8	6,0
Pulkkila	13	1 238	8,0	21	12,9
Pyhäjoki	9	442	2,6	8	2,3
Pyhäntä	3	319	1,6	4	2,2
Rantsila	6	523	2,9	8	3,9
Reisjärvi	14	843	4,5	17	5,5
Ruukki	22	808	4,9	27	6,0
Sievi	25	890	4,8	28	5,4
Siikajoki	5	592	3,8	6	4,5
Taivalkoski	50	1 909	10,6	74	15,7
Tyrnävä	27	863	4,7	30	5,2
Utajärvi	34	1 848	10,5	30	9,3
Vihanti	20	980	6,0	18	5,4
Yli-li	14	1 152	6,1	8	3,5
Ylikiiminki	9	464	2,7	7	2,1
Kainuu - Kajanaland	422	869	4,9	1 448	17,0
Kajaani - Kajana	167	840	4,7	774	21,8
Kuhmo	44	705	4,3	192	18,7
Hyrnsalmi	16	935	5,2	18	5,8
Paltamo	20	873	4,8	21	5,0
Puolanka	22	1 110	6,5	26	7,6
Ristijärvi	8	826	4,9	11	6,8
Sotkamo	60	961	5,6	191	17,8
Suomussalmi	57	981	5,7	174	17,3
Vaala	24	1 154	6,5	33	8,9
Vuolijoki	4	304	1,5	8	3,0
Lappi - Lappland	1 148	1 065	6,2	4 879	26,3
Kemi	236	2 003	10,3	900	39,4
Kemijärvi	53	955	5,7	536	57,7
Rovaniemi	205	986	5,7	2 000	56,1
Tornio - Torneå	129	987	5,8	265	11,9
Enontekiö - Enontekis	4	350	2,0	-	-
Inari - Enare	60	1 417	8,5	148	21,0
Keminmaa	33	532	3,7	88	9,9
Kittilä	53	1 538	9,1	105	18,0
Kolari	30	1 180	7,8	22	5,7
Muonio	14	859	5,8	5	2,1
Pelkosenniemi	9	1 331	8,1	13	11,7
Pello	20	698	4,5	46	10,3
Posio	26	1 082	6,1	62	14,6
Ranua	23	926	4,9	32	6,8
Rovaniemen mlk - Rovaniemi lk	72	602	3,2	213	9,6

Taulukko 10. - Tabell 10.

Rattijuopumusrikokset ja päihtymyksen takia säilöönottetut kunnittain 2005*Rattfylleribrott samt och omhändertagande av berusade, kommunvis 2005*

Maakunta ja kunta <i>Landskap och kommun</i>	Rattijuopumus ja huumaantuneena ajaminen <i>Kört alkohol-/narkotikapåverkad</i>			Päihtymyksen takia säilöönottetut <i>Omhändertagits pga. berusning</i>	
	Luku- määrä <i>Antal</i>	100 000 moottoriajo- neuvoa kohti ¹⁾ <i>Per 100 000 motorfordon</i>	1 000 asukasta kohti <i>Per 1 000 invånare</i>	Luku- määrä <i>Antal</i>	1 000 asukasta kohti <i>Per 1 000 invånare</i>
Salla	36	1 416	7,9	109	23,8
Savukoski	2	278	1,5	8	6,1
Simo	17	746	4,7	32	8,8
Sodankylä	70	1 276	7,6	231	25,1
Tervola	14	668	3,8	30	8,2
Utsjoki	8	1 004	5,9	5	3,7
Ylitornio - Övertorneå	12	389	2,3	29	5,6
Ahvenanmaa - Åland	116	565	4,3	331	12,4
Maarianhamina - Mariehamn	60	803	5,6	297	27,6
Brändö	2	593	3,9	1	1,9
Eckerö	1	136	1,1	9	9,7
Finström	10	497	4,1	4	1,6
Föglö	1	223	1,7	-	-
Geta	1	272	2,3	1	2,3
Hammarland	9	791	6,5	1	0,7
Jomala	11	372	3,0	3	0,8
Kumlinge	1	426	2,8	-	-
Kökar	1	538	3,3	-	-
Lemland	7	594	4,1	2	1,2
Lumparland	1	337	2,6	8	20,7
Saltvik	5	349	2,9	4	2,3
Sottunga	1	1 176	7,9	-	-
Sund	4	479	3,9	-	-
Vårdö	1	314	2,3	1	2,3

1) Sis. autot ja moottoripyörät.- *Inkl. bilar och motorcyklar.*Lähde: Oikeus. SVT. Tilastokeskus. - *Källa: Rättsväsen. FOS. Statistikcentralen.*

Taulukko 11. - Tabell 11.

Poliisin tietoon tulleet huumausainerikokset maakunnittain 2004 ja 2005
Narkotikabrott som kommit till polisens kännedom landskapsvis 2004 och 2005

	Lukumäärä		1 000 asukasta kohti	
	<i>Antal</i>		<i>Per 1 000 invånare</i>	
	2004	2005	2004	2005
Koko maa - Hela landet	14 486	14 425	2,8	2,7
Uusimaa - Nyland	5 128	4 761	3,8	3,5
Espoo - Esbo	994	743	4,4	3,2
Helsinki - Helsingfors	2 592	2 512	4,6	4,5
Vantaa - Vanda	644	593	3,5	3,2
Itä-Uusimaa - Östra Nyland	149	145	1,6	1,6
Porvoo - Borgå	85	63	1,8	1,3
Varsinais-Suomi - Egentliga Finland	1 349	1 439	3,0	3,2
Turku - Åbo	930	1 020	5,3	5,8
Satakunta	1 120	977	4,8	4,2
Pori - Björneborg	480	451	6,3	5,9
Rauma - Raumo	415	294	11,3	8,0
Kanta-Häme - Egentliga Tavastland	407	540	2,4	3,2
Hämeenlinna - Tavastehus	178	233	3,8	4,9
Riihimäki	75	96	2,8	3,5
Pirkanmaa - Birkaland	1 210	1 074	2,6	2,3
Tampere - Tammerfors	805	744	4,0	3,6
Päijät-Häme - Päijänne-Tavastland	509	562	2,6	2,8
Lahti - Lahtis	400	430	4,1	4,4
Kymenlaakso - Kymmenedalen	562	690	3,0	3,7
Kotka	155	309	2,8	5,6
Kouvola	218	224	7,0	7,2
Etelä-Karjala - Södra Karelen	440	352	3,2	2,6
Imatra	44	44	1,5	1,5
Lappeenranta - Villmanstrand	309	237	5,2	4,0
Etelä-Savo - Södra Savolax	134	288	0,8	1,8
Mikkeli - S:t Michel	52	119	1,1	2,6
Savonlinna - Nyslott	46	63	1,7	2,3
Pohjois-Savo - Norra Savolax	544	636	2,2	2,5
Kuopio	317	417	3,6	4,6
Pohjois-Karjala - Norra Karelen	257	371	1,5	2,2
Joensuu	176	245	3,3	4,2
Keski-Suomi - Mellersta Finland	517	582	1,9	2,2
Jyväskylä	310	341	3,7	4,0
Etelä-Pohjanmaa - Södra Österbotten	421	337	2,2	1,7
Seinäjoki	226	230	7,1	6,3
Pohjanmaa - Österbotten	355	319	2,0	1,8
Vaasa - Vasa	219	256	3,8	4,5
Keski-Pohjanmaa - Mellersta Österbotten	205	181	2,9	2,6
Kokkola - Karleby	181	172	5,0	4,7
Pohjois-Pohjanmaa - Norra Österbotten	733	548	2,0	1,4
Oulu - Uleåborg	471	349	3,7	2,7
Kainuu - Kajanaland	117	67	1,4	0,8
Kajaani - Kajana	90	43	2,5	1,2
Lappi - Lappland	259	489	1,4	2,6
Kemi	66	205	2,9	9,0
Rovaniemi	113	141	3,2	4,0
Ahvenanmaa - Åland	64	49	2,4	1,8
Maarianhamina - Mariehamn	57	40	5,3	3,7
Tuntematon, ulkomaat ¹⁾ - Ökänd utlandet ¹⁾	6	18		

1) Sis. koko maahan - Ingår i Hela landet

Lähde: Oikeus. SVT. Tilastokeskus. - Källa: Rättsväsen. FOS. Statistikcentralen.

Taulukko 12. - Tabell 12.

Henkeen ja terveyteen kohdistuneet rikokset maakunnittain 2004 ja 2005*Brott mot liv och hälsa landskapsvis 2004 och 2005*

	Lukumäärä		1 000 asukasta kohti	
	<i>Antal</i>		<i>Per 1 000 invånare</i>	
	2004	2005	2004	2005
Koko maa - Hela landet	32 668	33 372	6,2	6,3
Uusimaa - Nyland	9 896	10 076	7,3	7,4
Espoo - <i>Esbo</i>	919	1 126	4,0	4,9
Helsinki - <i>Helsingfors</i>	5 483	5 450	9,8	9,7
Vantaa - <i>Vanda</i>	1 401	1 389	7,6	7,4
Itä-Uusimaa - Östra Nyland	394	389	4,3	4,2
Porvoo - <i>Borgå</i>	250	240	5,3	5,1
Varsinais-Suomi - Egentliga Finland	2 680	2 642	5,9	5,8
Turku - <i>Åbo</i>	1 445	1 332	8,3	7,6
Satakunta	1 289	1 176	5,5	5,1
Pori - <i>Björneborg</i>	586	593	7,7	7,8
Rauma - <i>Raumo</i>	233	223	6,4	6,1
Kanta-Häme - Egentliga Tavastland	1 038	1 079	6,2	6,4
Hämeenlinna - <i>Tavastehus</i>	385	403	8,2	8,5
Riihimäki	222	231	8,3	8,5
Pirkanmaa - Birkaland	2 422	2 453	5,2	5,2
Tampere - <i>Tammerfors</i>	1 213	1 237	6,0	6,1
Päijät-Häme - Päijänne-Tavastland	1 057	1 207	5,3	6,1
Lahti - <i>Lahtis</i>	650	729	6,6	7,4
Kymenlaakso - Kymmenedalen	1 103	1 041	5,9	5,6
Kotka	359	378	6,6	6,9
Kouvola	299	221	9,6	7,1
Etelä-Karjala - Södra Karelen	695	824	5,1	6,1
Imatra	225	192	7,6	6,5
Lappeenranta - <i>Villmanstrand</i>	321	440	5,4	7,4
Etelä-Savo - Södra Savolax	1 072	1 114	6,6	6,9
Mikkeli - <i>S:t Michel</i>	354	338	7,6	7,3
Savonlinna - <i>Nyslott</i>	183	229	6,7	8,4
Pohjois-Savo - Norra Savolax	1 663	1 680	6,7	6,7
Kuopio	664	666	7,5	7,3
Pohjois-Karjala - Norra Karelen	1 012	1 010	6,0	6,0
Joensuu	415	458	7,9	7,9
Keski-Suomi - Mellersta Finland	1 711	1 650	6,4	6,2
Jyväskylä	691	696	8,3	8,2
Etelä-Pohjanmaa - Södra Österbotten	985	945	5,1	4,9
Seinäjoki	336	314	10,5	8,6
Pohjanmaa - Österbotten	796	854	4,6	4,9
Vaasa - <i>Vasa</i>	434	453	7,6	7,9
Keski-Pohjanmaa - Mellersta Österbotten	398	466	5,6	6,6
Kokkola - <i>Karleby</i>	300	328	8,4	9,0
Pohjois-Pohjanmaa - Norra Österbotten	2 276	2 429	6,1	6,4
Oulu - <i>Uleåborg</i>	904	954	7,1	7,4
Kainuu - Kajanaland	567	658	6,6	7,7
Kajaani - <i>Kajana</i>	281	292	7,9	8,2
Lappi - Lappland	1 305	1 273	7,0	6,9
Kemi	211	240	9,2	10,5
Rovaniemi	364	357	10,3	10,0
Ahvenanmaa - Åland	202	249	7,6	9,3
Maarianhamina - <i>Mariehamn</i>	151	180	14,1	16,7
Tuntematon, ulkomaat ¹⁾ - <i>Ökänd utlandet¹⁾</i>	107	157		

1) Sis. koko maahan - *Ingår i Hela landet*Lähde: Oikeus. SVT. Tilastokeskus. - *Källa: Rättsväsen. FOS. Statistikcentralen.*

Taulukko 13. - Tabell 13.

Alkoholisairauksiin ja tapaturmaiseen alkoholimyrkytykseen kuolleet ja ikävakioitu kuolleisuus maakunnittain 2004 ja 2005*Dödsfall till följd av alkoholrelaterade sjukdomar och alkoholförgiftning samt åldersstandardiserad dödlighet landskapsvis 2004 och 2005*

	Kuolleet Döda		Vuosikeskiarvo Årsgenomsnitt
	2004	2005	2001–2005
Koko maa - Hela landet	1864	2033	1687
Maakunta - Landskap			
Uusimaa - Nyland	431	489	392
Itä-Uusimaa - Östra Nyland	28	36	24
Varsinais-Suomi - Egentliga Finland	163	192	150
Satakunta - Satakunta	100	94	91
Kanta-Häme - Egentliga Tavastland	65	91	67
Pirkanmaa - Birkaland	150	152	137
Päijät-Häme - Päijänne-Tavastland	96	97	71
Kymenlaakso - Kymmenedalen	92	115	95
Etelä-Karjala - Södra Karelen	74	64	57
Etelä-Savo - Södra Savolax	63	89	69
Pohjois-Savo - Norra Savolax	124	106	102
Pohjois-Karjala - Norra Karelen	64	71	62
Keski-Suomi - Mellersta Finland	101	94	84
Etelä-Pohjanmaa - Södra Österbotten	44	51	45
Pohjanmaa - Österbotten	28	32	24
Keski-Pohjanmaa - Mellersta Österbotten	13	22	16
Pohjois-Pohjanmaa - Norra Österbotten	101	113	93
Kainuu - Kajanaland	39	28	30
Lappi - Lappland	77	68	62
Ahvenanmaa - Åland	7	4	5

Taulukko 14. - Tabell 14.

Päihdehuollon kustannukset kunnittain 2004
Missbrukarvårdens kostnader kommunvis 2004

Maakunta ja kunta <i>Landskap och kommun</i>	Käyttökustannukset <i>Driftkostnader</i> 1 000 €	Käyttötuotot <i>Driftintäkter</i> 1 000 €	Nettokustannukset <i>Nettokostnader</i> 1 000 €	asukasta kohti, € <i>per invånare, €</i>
Koko maa - Hela landet	126 881	14 626	112 255	21,4
Uusimaa - Nyland	52 291	4 785	47 506	35,3
Espoo - Esbo	7 365	179	7 186	31,6
Hanko - Hangö	336	12	324	32,7
Helsinki - Helsingfors	28 905	3 690	25 215	45,1
Hyvinkää - Hyvinge	683	50	633	14,5
Järvenpää - Träskända	579	3	576	15,4
Karjaa - Karis	320	142	178	19,8
Karkkila - Högfors	91	0	91	10,3
Kauniainen - Grankulla	134	0	134	15,8
Kerava - Kervo	619	84	535	17,1
Lohja - Lojo	648	48	600	16,6
Tammisaari - Ekenäs	207	0	207	14,3
Vantaa - Vanda	9 383	456	8 927	48,1
Inkoo - Ingå	40	0	40	7,8
Karjalohja - Karislojo	6	0	6	4,0
Kirkkonummi - Kyrkslätt	817	76	741	22,6
Mäntsälä	179	0	179	10,0
Nummi-Pusula	68	1	67	11,3
Nurmijärvi	657	8	649	17,7
Pohja - Pojo	79	0	79	16,1
Pornainen - Borgnäs	13	0	13	2,8
Sammatti	4	0	4	3,2
Siuntio - Sjundeå	105	0	105	19,8
Tuusula - Tusby	419	8	411	11,9
Vihti - Vichtis	634	28	606	23,7
Itä-Uusimaa - Östra Nyland	2 225	150	2 075	22,4
Loviisa - Lovisa	385	18	367	49,5
Porvoo - Borgå	1 553	132	1 421	30,4
Askola	83	0	83	18,3
Lapinjärvi - Lapträsk	12	0	12	4,0
Liljendal	8	0	8	5,5
Myrskylä - Mörskom	0	0	0	0,0
Pernaja - Pernå	22	0	22	5,7
Pukkila	9	0	9	4,5
Ruotsinpyhtää - Strömfors	48	0	48	16,6
Sipoo - Sibbo	105	0	105	5,7
Varsinais-Suomi - Egentliga Finland	10 512	796	9 716	21,4
Kaarina - S:t Karins	173	10	163	7,6

Taulukko 14. - Tabell 14.

Päihdehuollon kustannukset kunnittain 2004
Missbrukarvårdens kostnader kommunvis 2004

Maakunta ja kunta <i>Landskap och kommun</i>	Käyttökustannukset	Käyttötulot	Nettokustannukset	
	<i>Driftkostnader</i> 1 000 €	<i>Driftintäkter</i> 1 000 €	<i>Nettokostnader</i> 1 000 €	asukasta kohti, € per invånare, €
Laitila	51	0	51	6,0
Loimaa	164	0	164	22,8
Naantali - <i>Nådendal</i>	139	0	139	10,1
Paimio - <i>Pemar</i>	190	1	189	19,3
Parainen - <i>Pargas</i>	75	0	75	6,2
Raisio - <i>Reso</i>	548	192	356	15,1
Salo	1 111	5	1 106	44,5
Somero	57	0	57	5,9
Turku - <i>Åbo</i>	6 840	569	6 271	35,9
Uusikaupunki - <i>Nystad</i>	221	15	206	12,7
Alastaro	24	0	24	7,9
Askainen - <i>Villnäs</i>	3	0	3	3,2
Aura	8	0	8	2,2
Dragsfjärd	10	0	10	3,0
Halikko	222	0	222	23,4
Houtskari - <i>Houtskär</i>	1	0	1	1,5
Iniö	1	0	1	4,0
Karinainen	3	0	3	1,2
Kemiö - <i>Kimito</i>	7	1	6	1,8
Kiikala	21	0	21	11,2
Kisko	24	0	24	12,8
Korppoo - <i>Korpo</i>	3	0	3	3,4
Koski Tl	2	0	2	0,8
Kustavi - <i>Gustavs</i>	1	0	1	1,1
Kuusjoki	1	0	1	0,6
Lemu	4	0	4	2,5
Lieto - <i>Lundo</i>	123	0	123	8,2
Loimaan kunta - <i>Loimaa kommun</i>	35	0	35	5,9
Marttila	1	0	1	0,5
Masku	5	3	2	0,3
Mellilä	1	0	1	0,8
Merimasku	19	0	19	12,6
Mietoinen	4	0	4	2,3
Muurla	12	0	12	8,2
Mynämäki	46	0	46	7,3
Nauvo - <i>Nagu</i>	3	0	3	2,1
Nousiainen - <i>Nousis</i>	8	0	8	1,8
Oripää	4	0	4	3,0
Perniö - <i>Björnå</i>	121	0	121	20,1
Pertteli	39	0	39	10,2
Piikkiö - <i>Pikis</i>	38	0	38	5,6
Pyhäranta	1	0	1	0,4
Pöytyä	24	0	24	6,5
Rusko	17	0	17	4,6
Rymättylä - <i>Rimito</i>	9	0	9	4,5
Sauvo - <i>Sagu</i>	26	0	26	9,0
Suomusjärvi	11	0	11	8,3
Särkisalo - <i>Finby</i>	1	0	1	1,4

Taulukko 14. - Tabell 14.

Päihdehuollon kustannukset kunnittain 2004
Missbrukarvårdens kostnader kommunvis 2004

Maakunta ja kunta <i>Landskap och kommun</i>	Käyttökustannukset <i>Driftkostnader</i>	Käyttötulot <i>Driftintäkter</i>	Nettokustannukset <i>Nettokostnader</i>	
	1 000 €	1 000 €	1 000 €	asukasta kohti, € <i>per invånare, €</i>
Taivassalo - <i>Tövsala</i>	27	0	27	15,3
Tarvasjoki	1	0	1	0,5
Vahto	3	0	3	1,6
Vehmaa	10	0	10	4,1
Velkua	1	0	1	4,3
Västanfjärd	2	0	2	2,5
Yläne	15	0	15	7,1
Satakunta - <i>Satakunta</i>	3 472	568	2 904	12,4
Harjavalta	78	3	75	9,7
Huittinen	103	0	103	11,3
Kankaanpää	81	1	80	6,3
Kokemäki - <i>Kumo</i>	184	45	139	16,5
Pori - <i>Björneborg</i>	2 136	484	1 652	21,7
Rauma - <i>Raumo</i>	415	33	382	10,4
Ulvila - <i>Ulvby</i>	86	1	85	6,9
Eura	64	0	64	6,8
Eurajoki - <i>Euraåminne</i>	11	0	11	1,9
Honkajoki	25	0	25	12,4
Jämijärvi	6	0	6	2,7
Karvia	36	0	36	12,5
Kiikoinen	2	0	2	1,5
Kiukainen	21	0	21	6,2
Kodisjoki	1	0	1	1,9
Kullaa	12	0	12	7,5
Köyliö - <i>Kjulo</i>	5	0	5	1,7
Lappi	2	0	2	0,6
Lavia	7	0	7	3,2
Luvia	24	0	24	7,3
Merikarvia - <i>Sastmola</i>	18	0	18	4,9
Nakkila	62	0	62	10,6
Noormarkku - <i>Norrmark</i>	34	0	34	5,6
Pomarkku - <i>Påmark</i>	7	0	7	2,7
Punkalaidun	20	0	20	5,7
Siikainen	4	0	4	2,2
Säkylä	18	0	18	3,7
Vampula	10	1	9	5,2
Kanta-Häme - <i>Egentliga Tavastland</i>	3 245	779	2 466	14,7
Forssa	321	122	199	11,0
Hämeenlinna - <i>Tavastehus</i>	1 838	592	1 246	26,4
Riihimäki	456	36	420	15,6
Hattula	112	5	107	11,5
Hauho	17	0	17	4,3

Taulukko 14. - Tabell 14.

Päihdehuollon kustannukset kunnittain 2004
Missbrukarvårdens kostnader kommunvis 2004

Maakunta ja kunta <i>Landskap och kommun</i>	Käyttökustannukset <i>Driftkostnader</i>	Käyttötulot <i>Driftintäkter</i>	Nettokustannukset <i>Nettokostnader</i>	
	1 000 €	1 000 €	1 000 €	asukasta kohti, € per invånare, €
Hausjärvi	51	0	51	6,1
Humppila	2	0	2	0,8
Janakkala	184	0	184	11,7
Jokioinen - <i>Jockis</i>	42	0	42	7,3
Kalvola	38	0	38	11,1
Lammi	40	0	40	7,1
Loppi	104	24	80	10,2
Renko	9	0	9	3,8
Tammela	16	0	16	2,5
Tuulos	5	0	5	3,2
Ypäjä	10	0	10	3,7
Pirkanmaa - <i>Birkaland</i>	10 808	1 485	9 323	20,2
Ikaalinen - <i>Ikalis</i>	42	11	31	4,1
Mänttä	93	10	83	12,6
Nokia	398	11	387	13,5
Orivesi	64	0	64	7,2
Parkano	35	0	35	4,7
Tampere - <i>Tammerfors</i>	8 323	1 351	6 972	34,4
Toijala	113	20	93	11,2
Valkeakoski	360	52	308	15,0
Vammala	250	0	250	16,4
Virrat - <i>Virtdois</i>	61	0	61	7,7
Ylöjärvi	200	9	191	8,6
Hämeenkyrö - <i>Tavastkyro</i>	103	1	102	10,1
Juupajoki	21	0	21	9,2
Kangasala	169	0	169	7,1
Kihniö	6	0	6	2,5
Kuhmalhti	4	0	4	3,6
Kuru	8	0	8	2,9
Kylmäkoski	23	0	23	8,7
Lempäälä	95	3	92	5,2
Luopioinen	6	0	6	2,5
Längelmäki	11	0	11	6,5
Mouhijärvi	18	0	18	6,0
Pirkkala - <i>Birkala</i>	152	5	147	10,1
Pälkäne	7	0	7	1,6
Ruovesi	15	0	15	2,8
Sahalahti	13	0	13	5,7
Suodenniemi	4	0	4	3,0
Urjala	69	0	69	12,5
Vesilahti	5	0	5	1,4
Viiala	88	8	80	14,9
Viljakkala	4	0	4	1,9
Vilppula	3	1	2	0,4
Äetsä	45	3	42	8,4

Taulukko 14. - Tabell 14.

Päihdehuollon kustannukset kunnittain 2004
Missbrukarvårdens kostnader kommunvis 2004

Maakunta ja kunta <i>Landskap och kommun</i>	Käyttökustannukset <i>Driftkostnader</i>	Käyttötulot <i>Driftintäkter</i>	Nettokustannukset <i>Nettokostnader</i>	
	1 000 €	1 000 €	1 000 €	asukasta kohti, € <i>per invånare, €</i>
Päijät-Häme - <i>Päijänne-Tavastland</i>	4 562	495	4 067	20,5
Heinola	633	12	621	29,7
Lahti - <i>Lahtis</i>	3 086	447	2 639	26,9
Orimattila	200	13	187	13,0
Artjärvi - <i>Artsjö</i>	2	0	2	1,3
Asikkala	54	6	48	5,6
Hartola	95	7	88	23,8
Hollola	206	3	203	9,7
Hämeenkoski	33	0	33	15,0
Kärkölä	123	5	118	23,5
Nastola	86	2	84	5,7
Padasjoki	27	0	27	7,4
Sysmä	17	0	17	3,6
Kymenlaakso - <i>Kymmenedalen</i>	5 266	250	5 016	27,0
Anjalankoski	586	3	583	34,1
Hamina - <i>Fredrikshamn</i>	526	31	495	22,6
Kotka	1 560	9	1 551	28,3
Kouvola	1 319	94	1 225	39,3
Kuusankoski	918	103	815	40,1
Elimäki	98	3	95	11,4
Iitti	65	0	65	8,9
Jaala	5	0	5	2,6
Miehikkälä	18	0	18	7,4
Pyhtää - <i>Pyttis</i>	25	0	25	4,8
Valkeala	135	7	128	11,3
Virolahti	11	0	11	3,0
Etelä-Karjala - <i>Södra Karelen</i>	3 406	694	2 712	20,0
Imatra	704	140	564	19,0
Lappeenranta - <i>Villmanstrand</i>	2 359	540	1 819	30,8
Joutseno	133	5	128	11,8
Lemi	7	0	7	2,3
Luumäki	33	0	33	6,3
Parikkala	12	2	10	2,3
Rautjärvi	31	0	31	7,1
Ruokolahti	31	3	28	4,7
Saari	0	0	0	0,0
Savitaipale	45	0	45	10,8
Suomenniemi	20	4	16	19,1
Taipalsaari	20	0	20	4,1
Uukuniemi	0	0	0	0,0
Ylämaa	11	0	11	7,3

Taulukko 14. - Tabell 14.

Päihdehuollon kustannukset kunnittain 2004
Missbrukarvårdens kostnader kommunvis 2004

Maakunta ja kunta <i>Landskap och kommun</i>	Käyttökustannukset <i>Driftkostnader</i> 1 000 €	Käyttötuotot <i>Driftintäkter</i> 1 000 €	Nettokustannukset <i>Nettokostnader</i> 1 000 €	asukasta kohti, € per invånare, €
Etelä-Savo - Södra Savolax	2 609	274	2 335	14,3
Mikkeli - <i>S:t Michel</i>	1 121	57	1 064	22,9
Pieksämäki	262	17	245	19,7
Savonlinna - <i>Nyslott</i>	695	142	553	20,1
Enonkoski	7	0	7	4,0
Haukivuori	2	0	2	0,9
Heinävesi	40	4	36	8,2
Hirvensalmi	14	0	14	5,4
Joroinen - <i>Jorois</i>	45	4	41	7,3
Juva	0	0	0	0,0
Kangasniemi	55	9	46	7,3
Kerimäki	9	0	9	1,5
Mäntyharju	96	25	71	10,3
Pertunmaa	8	3	5	2,4
Pieksämaa	88	0	88	10,1
Punkaharju	16	9	7	1,7
Puumala	25	4	21	7,3
Rantasalmi	76	0	76	17,2
Ristiina	37	0	37	7,3
Savonranta	0	0	0	0,0
Sulkava	13	0	13	4,0
Pohjois-Savo - Norra Savolax	3 387	395	2 992	12,0
Iisalmi - <i>Idensalmi</i>	222	10	212	9,4
Juankoski	0	0	0	0,0
Kiuruvesi	71	0	71	7,2
Kuopio	1 733	192	1 541	17,4
Nilsjä	49	12	37	5,6
Suonenjoki	66	0	66	8,4
Varkaus	736	118	618	27,3
Kaavi	62	32	30	8,3
Kangaslampi	9	0	9	5,6
Karttula	18	0	18	5,1
Keitele	6	0	6	2,1
Lapinlahti	124	9	115	15,1
Leppävirta	29	0	29	2,6
Maaninka	1	0	1	0,3
Pielavesi	40	2	38	6,8
Rautalampi	13	0	13	3,5
Rautavaara	28	5	23	10,8
Siilinjärvi	75	1	74	3,7
Sonkajärvi	26	0	26	5,2
Tervo	7	0	7	3,7
Tuusniemi	15	1	14	4,6
Varpaisjärvi	16	0	16	5,2

Taulukko 14. - Tabell 14.

Päihdehuollon kustannukset kunnittain 2004
Missbrukarvårdens kostnader kommunvis 2004

Maakunta ja kunta <i>Landskap och kommun</i>	Käyttökustannukset <i>Driftkostnader</i>	Käyttötulot <i>Driftintäkter</i>	Nettokustannukset <i>Nettokostnader</i>	
	1 000 €	1 000 €	1 000 €	asukasta kohti, € <i>per invånare, €</i>
Vehmersalmi	7	1	6	2,9
Vesanto	32	0	32	11,9
Vieremä	11	12	-1	-0,2
Pohjois-Karjala - Norra Karelen	2 013	381	1 632	9,7
Joensuu	967	244	723	13,7
Kitee	206	27	179	18,1
Liekka	60	0	60	4,3
Nurmes	106	4	102	11,1
Outokumpu	104	8	96	12,3
Eno	142	8	134	19,5
Ilomantsi - <i>Ilomants</i>	65	14	51	7,8
Juuka	37	32	5	0,8
Kesälahti	4	15	-11	-4,1
Kiihtelysvaara	12	0	12	4,5
Kontiolahti	38	0	38	3,1
Liperi	112	9	103	8,8
Polvijärvi	26	2	24	4,8
Pyhäselkä	28	18	10	1,3
Räkkylä	18	0	18	6,1
Tohmajärvi	30	0	30	6,1
Tuupovaara	49	0	49	23,0
Valtimo	8	0	8	2,9
Värtsilä	1	0	1	1,6
Keski-Suomi - Mellersta Finland	5 207	744	4 463	16,7
Jyväskylä	2 947	441	2 506	30,0
Jämsä	195	62	133	8,7
Jämsänkoski	85	0	85	11,3
Keuruu	154	14	140	12,4
Saarijärvi	110	20	90	8,9
Suolahti	119	0	119	22,1
Viitasaari	68	4	64	8,5
Äänekoski	264	85	179	13,0
Hankasalmi	40	0	40	7,1
Joutsa	29	6	23	5,7
Jyväskylän mlk - <i>Jyväskylä lk</i>	629	56	573	16,7
Kannonkoski	0	0	0	0,0
Karstula	26	8	18	3,7
Kinnula	3	0	3	1,5
Kivijärvi	16	3	13	9,0
Konnevesi	8	0	8	2,5
Korpilahti	52	8	44	8,8
Kuhmoinen	10	0	10	3,5
Kyyjärvi	19	0	19	11,2

Taulukko 14. - Tabell 14.

Päihdehuollon kustannukset kunnittain 2004
Missbrukarvårdens kostnader kommunvis 2004

Maakunta ja kunta <i>Landskap och kommun</i>	Käyttökustannukset <i>Driftkostnader</i>	Käyttötulot <i>Driftintäkter</i>	Nettokustannukset <i>Nettokostnader</i>	
	1 000 €	1 000 €	1 000 €	asukasta kohti, € per invånare, €
Laukaa	175	10	165	9,7
Leivonmäki	1	0	1	0,9
Luhanka	7	0	7	7,8
Multia	11	0	11	5,4
Muurame	147	1	146	17,0
Petäjavesi	18	0	18	4,9
Pihtipudas	6	0	6	1,2
Pylkönmäki	0	0	0	0,0
Sumiainen	8	0	8	6,2
Toivakka	16	1	15	6,3
Urainen	44	25	19	6,1
Etelä-Pohjanmaa - Södra Österbotten	2 316	553	1 763	9,1
Alajärvi	86	7	79	8,7
Alavus	85	0	85	8,8
Kauhajoki	70	0	70	4,8
Kauhava	118	4	114	14,1
Kurikka	47	0	47	4,4
Lapua - <i>Lappo</i>	172	0	172	12,3
Seinäjoki	1 121	534	587	18,3
Ähtäri - <i>Etseri</i>	53	0	53	7,6
Alahärmä	13	0	13	2,7
Evijärvi	20	0	20	6,8
Ilmajoki	73	0	73	6,2
Isojoki - <i>Storå</i>	19	2	17	6,6
Jalasjärvi	113	3	110	12,7
Jurva	16	1	15	3,3
Karjoki - <i>Bötom</i>	10	0	10	5,9
Kortesjärvi	7	0	7	2,9
Kuortane	10	0	10	2,4
Lappajärvi	8	0	8	2,1
Lehtimäki	0	0	0	0,0
Nurmo	100	0	100	8,5
Peräseinäjoki	31	0	31	8,5
Soini	38	2	36	13,5
Teuva - <i>Östermark</i>	12	0	12	1,9
Töysä	11	0	11	3,4
Vimpeli	17	0	17	5,0
Ylihärmä	21	0	21	6,9
Ylistaro	45	0	45	8,1
Pohjanmaa - Österbotten	2 822	455	2 367	13,6
Kaskinen - <i>Kaskö</i>	17	0	17	11,2
Kristiinankaupunki - <i>Kristinestad</i>	23	0	23	3,0
Närpiö - <i>Närpes</i>	50	0	50	5,3

Taulukko 14. - Tabell 14.

Päihdehuollon kustannukset kunnittain 2004
Missbrukarvårdens kostnader kommunvis 2004

Maakunta ja kunta <i>Landskap och kommun</i>	Käyttökustannukset <i>Driftkostnader</i>	Käyttötulot <i>Driftintäkter</i>	Nettokustannukset <i>Nettokostnader</i>	
	1 000 €	1 000 €	1 000 €	asukasta kohti, € <i>per invånare, €</i>
Pietarsaari - <i>Jakobstad</i>	520	30	490	25,2
Uusikaarlepyy - <i>Nykarleby</i>	27	0	27	3,6
Vaasa - <i>Vasa</i>	1 935	423	1 512	26,5
Isokyrö - <i>Storkyro</i>	12	0	12	2,4
Korsnäs	5	0	5	2,3
Kruunupyy - <i>Kronoby</i>	43	0	43	6,3
Laihia - <i>Laihela</i>	17	0	17	2,3
Luoto - <i>Larsmo</i>	29	0	29	6,7
Maalahti - <i>Malax</i>	21	0	21	3,8
Maksamaa - <i>Maxmo</i>	4	0	4	3,8
Mustasaari - <i>Korsholm</i>	61	0	61	3,5
Oravainen - <i>Oravais</i>	4	0	4	1,8
Pedersören kunta - <i>Pedersöre</i>	22	0	22	2,1
Vähäkyrö - <i>Lillkyro</i>	23	2	21	4,5
Vöyri - <i>Vörå</i>	9	0	9	2,5
Keski-Pohjanmaa - <i>Mellersta Österbotten</i>	1 066	66	1 000	14,2
Kannus	45	29	16	2,7
Kokkola - <i>Karleby</i>	926	4	922	25,7
Halsua	3	0	3	2,1
Himanka	11	5	6	1,9
Kaustinen - <i>Kaustby</i>	32	0	32	7,3
Kälviä - <i>Kelviå</i>	9	13	-4	-0,9
Lestijärvi	0	0	0	0,0
Lohtaja - <i>Lochteå</i>	4	0	4	1,4
Perho	0	0	0	0,0
Toholampi	2	0	2	0,5
Ullava	2	0	2	2,0
Veteli - <i>Vetil</i>	32	15	17	4,7
Pohjois-Pohjanmaa - <i>Norra Österbotten</i>	7 718	1 177	6 541	17,4
Haapajärvi	72	17	55	6,9
Haapavesi	166	51	115	14,8
Kalajoki	44	0	44	4,8
Kuusamo	267	67	200	11,6
Nivala	86	1	85	7,8
Oulainen	74	8	66	8,1
Oulu - <i>Ulebårg</i>	5 031	926	4 105	32,3
Pudasjärvi	173	12	161	16,8
Pyhäjärvi	5	0	5	0,8
Raahe - <i>Brahestad</i>	525	13	512	22,7
Ylivieska	387	0	387	29,0

Taulukko 14. - Tabell 14.

Päihdehuollon kustannukset kunnittain 2004
Missbrukarvårdens kostnader kommunvis 2004

Maakunta ja kunta <i>Landskap och kommun</i>	Käyttökustannukset <i>Driftkostnader</i>	Käyttötulot <i>Driftintäkter</i>	Nettokustannukset <i>Nettokostnader</i>	
	1 000 €	1 000 €	1 000 €	asukasta kohti, € per invånare, €
Alavieska	38	0	38	13,1
Hailuoto - <i>Karlö</i>	2	0	2	2,0
Haukipudas	342	65	277	16,2
Ii	57	0	57	8,6
Kempele	38	1	37	2,6
Kestilä	17	0	17	10,1
Kiiminki	76	1	75	6,4
Kuivaniemi	2	0	2	1,0
Kärsämäki	19	0	19	6,1
Liminka - <i>Limingo</i>	31	1	30	4,3
Lumijoki	0	0	0	0,0
Merijärvi	11	0	11	8,4
Muhos	15	3	12	1,5
Oulunsalo	15	0	15	1,6
Piippola	11	0	11	8,2
Pulkki	18	7	11	6,5
Pyhäjoki	22	0	22	6,3
Pyhäntä	19	4	15	8,2
Rantsila	2	0	2	1,0
Reisjärvi	15	0	15	4,8
Ruukki	6	0	6	1,3
Sievi	10	0	10	1,9
Siikajoki	1	0	1	0,7
Taivalkoski	16	0	16	3,3
Tyrnävä	24	0	24	4,3
Utajärvi	16	0	16	5,0
Vihanti	49	0	49	14,5
Yli-Ii	9	0	9	3,9
Ylikkiiminki	7	0	7	2,1
Kainuu - <i>Kajanaland</i>	924	132	792	9,2
Kajaani - <i>Kajana</i>	408	16	392	11,0
Kuhmo	0	0	0	0,0
Hyrnsalmi	35	0	35	11,1
Paltamo	13	1	12	2,8
Puolanka	41	0	41	11,8
Ristijärvi	28	17	11	6,6
Sotkamo	29	0	29	2,7
Suomussalmi	316	92	224	21,9
Vaala	51	6	45	12,0
Vuolijoki	3	0	3	1,1
Lappi - <i>Lappland</i>	2 421	316	2 105	11,3
Kemi	506	141	365	15,9
Kemijärvi	127	22	105	11,0
Rovaniemi	656	41	615	17,4
Tornio - <i>Torneå</i>	351	31	320	14,4

Taulukko 14. - Tabell 14.

Päihdehuollon kustannukset kunnittain 2004
Missbrukarvårdens kostnader kommunvis 2004

Maakunta ja kunta <i>Landskap och kommun</i>	Käyttökustannukset <i>Driftkostnader</i>	Käyttötulot <i>Driftintäkter</i>	Nettokustannukset <i>Nettokostnader</i>	
	1 000 €	1 000 €	1 000 €	asukasta kohti, € <i>per invånare, €</i>
Enontekiö - <i>Enontekis</i>	14	2	12	6,0
Inari - <i>Enare</i>	57	32	25	3,5
Keminmaa	89	21	68	7,7
Kittilä	10	0	10	1,7
Kolari	25	0	25	6,5
Muonio	1	0	1	0,4
Pelkosenniemi	9	0	9	7,8
Pello	45	11	34	7,5
Posio	35	5	30	6,9
Ranua	40	1	39	8,0
Rovaniemen mlk - <i>Rovaniemi lk</i>	265	0	265	12,0
Salla	94	0	94	20,1
Savukoski	8	8	0	0,0
Simo	6	0	6	1,6
Sodankylä	37	0	37	4,0
Tervola	5	0	5	1,3
Utsjoki	6	1	5	3,7
Ylitornio - <i>Övertorneå</i>	35	0	35	6,6
Ahvenanmaa - Åland	610	130	480	18,1
Maarianhamina - <i>Mariehamn</i>	419	129	290	27,1
Brändö	5	0	5	9,7
Eckerö	17	0	17	19,0
Finström	34	0	34	14,2
Föglö	18	0	18	29,7
Geta	3	0	3	6,5
Hammarland	12	0	12	8,7
Jomala	40	0	40	11,4
Kumlinge	2	0	2	5,4
Kökar	0	0	0	0,0
Lemland	22	0	22	13,0
Lumparland	3	0	3	7,9
Saltvik	16	0	16	9,3
Sottunga	0	0	0	0,0
Sund	19	1	18	17,6
Vårdö	0	0	0	0,0

Lähde: Kuntien ja kuntayhtymien talous ja toiminta. SVT. Tilastokeskus -

Källa: Kommunernas och samkommunernas ekonomi och verksamhet. FOS. Statistikcentralen.

Taulukko 15. - Tabell 15.

Alkoholijuomien jakeluverkosto kunnittain 31.12.2005

Nätet för distribution av alkoholdrycker kommunvis 31.12.2005

Maakunta ja kunta <i>Landskap och kommun</i>	Vähittäismyynti <i>Detaljhandel</i>				Anniskeluravintolat <i>Restauranger</i>		
	Alkon myymä- löitä <i>Alkos butiker</i>	Alkon luovutus- paikat <i>Alkos ut- lämnings- ställen</i>	Tilaviini- ja sahti- myymälät <i>Gårdsvins- och sahti- butiker</i>	Vähittäis- myyntipaikat ≤ 4.7 % <i>Detaljhan- delsställen</i>	Anniskeluluvat <i>Serveringstillstånd</i>	A- luvut <i>till- stånd</i>	B- luvut <i>till- stånd</i>
Koko maa - Hela landet	327	139	49	6 699	5 321	225	2 912
Uusimaa - Nyland	64	6	3	1 222	1 427	58	578
Espoo - <i>Esbo</i>	10	-	-	154	143	5	67
Hanko - <i>Hangö</i>	1	-	-	20	20	1	15
Helsinki - <i>Helsingfors</i>	31	-	-	521	901	33	295
Hyvinkää - <i>Hyvinge</i>	1	-	-	42	32	-	15
Järvenpää - <i>Träskända</i>	1	-	-	39	24	-	18
Karjaa - <i>Karis</i>	1	-	-	13	8	-	5
Karkkila - <i>Högfors</i>	1	-	-	15	7	-	3
Kauniainen - <i>Grankulla</i>	1	-	-	6	3	1	2
Kerava - <i>Kervo</i>	1	-	-	28	18	1	9
Lohja - <i>Lojo</i>	1	-	1	35	26	4	10
Tammisaari - <i>Ekenäs</i>	1	1	-	24	24	3	15
Vantaa - <i>Vanda</i>	8	-	-	152	110	5	62
Inkoo - <i>Ingå</i>	-	1	-	8	4	1	4
Karjalohja - <i>Karislojo</i>	-	1	-	4	1	-	1
Kirkkonummi - <i>Kyrkslätt</i>	1	-	1	31	25	1	10
Mäntsälä	1	-	-	19	7	1	9
Nummi-Pusula	-	1	-	13	5	-	6
Nurmijärvi	2	-	1	33	18	-	4
Pohja - <i>Pojo</i>	-	1	-	4	8	-	3
Pornainen - <i>Borgnäs</i>	-	-	-	4	2	-	1
Sammatti	-	-	-	2	3	-	-
Siuntio - <i>Sjundeå</i>	-	1	-	5	3	-	3
Tuusula - <i>Tusby</i>	1	-	-	29	18	1	12
Vihti - <i>Vichtis</i>	1	-	-	21	17	1	9
Itä-Uusimaa - Östra Nyland	4	4	-	117	90	2	52
Loviisa - <i>Lovisa</i>	1	-	-	15	11	-	7
Porvoo - <i>Borgå</i>	2	-	-	54	53	-	25
Askola	-	-	-	8	3	-	2
Lapinjärvi - <i>Lappträsk</i>	-	1	-	5	2	-	5
Liljendal	-	-	-	3	1	-	1
Myrskylä - <i>Mörskom</i>	-	1	-	2	2	-	2
Pernaja - <i>Pernå</i>	-	1	-	7	3	-	5
Pukkila	-	1	-	3	1	-	-
Ruotsinpyhä - <i>Strömfors</i>	-	-	-	6	3	1	2
Sipoo - <i>Sibbo</i>	1	-	-	14	11	1	3

Taulukko 15. - Tabell 15.

Alkoholijuomien jakeluverkosto kunnittain 31.12.2005*Nätet för distribution av alkoholdrycker kommunvis 31.12.2005*

Maakunta ja kunta <i>Landskap och kommun</i>	Vähittäismyynti <i>Detaljhandel</i>				Anniskeluravintolat <i>Restauranger</i>		
	Alkon myymä- löitä <i>Alkos butiker</i>	Alkon luovutus- paikat <i>Alkos ut- lämnings- ställen</i>	Tilaviini- ja sahti- myymälät <i>Gårdsvins- och sahti- butiker</i>	Vähittäis- myyntipaikat ≤ 4.7 % <i>Detaljhan- delsställen</i>	Anniskeluluvat <i>Serveringstillstånd</i>	A- luvut <i>till- stånd</i>	B- luvut <i>till- stånd</i>
Varsinais-Suomi - Egentliga Finland	30	18	4	570	488	17	234
Kaarina - <i>S:t Karins</i>	1	-	-	19	7	-	9
Laitila	1	-	-	11	4	-	5
Loimaa	1	-	1	23	10	-	4
Naantali - <i>Nådendal</i>	1	-	-	12	17	-	1
Paimio - <i>Pemar</i>	1	-	-	15	8	-	6
Parainen - <i>Pargas</i>	1	-	1	14	16	2	6
Raisio - <i>Reso</i>	2	-	1	19	16	-	9
Salo	1	1	-	32	28	1	14
Somero	1	-	-	11	6	-	11
Turku - <i>Åbo</i>	10	-	-	164	245	11	67
Uusikaupunki - <i>Nystad</i>	1	-	-	27	13	-	8
Alastaro	-	-	-	6	4	-	1
Askainen - <i>Villnäs</i>	-	-	-	2	-	-	2
Aura	1	-	-	7	3	-	3
Dragsfjärd	1	1	-	14	8	1	8
Halikko	1	-	-	7	6	-	4
Houtskari - <i>Houtskär</i>	-	1	-	5	4	-	2
Iniö	-	-	-	2	1	-	4
Kemiö - <i>Kimito</i>	1	-	-	6	2	-	2
Kiikala	-	-	-	2	1	-	1
Kisko	-	1	-	3	1	-	-
Korppoo - <i>Korpo</i>	-	1	-	6	7	-	1
Koski TI	-	1	-	5	1	-	3
Kustavi - <i>Gustavs</i>	1	-	-	7	6	-	3
Kuusjoki	-	-	-	3	-	-	2
Lemu	-	-	-	2	-	-	-
Lieto - <i>Lundo</i>	1	-	-	15	7	-	7
Marttila	-	1	1	3	4	-	1
Masku	-	-	-	5	4	-	3
Mellilä	-	-	-	2	1	-	-
Merimasku	-	-	-	2	2	-	2
Mietoinen	-	-	-	2	1	-	1
Muurla	-	-	-	2	-	-	-
Mynämäki	1	-	-	10	4	-	4
Nauvo - <i>Nagu</i>	-	2	-	9	15	-	2
Nousiainen - <i>Nousis</i>	-	-	-	5	-	-	2
Oripää	-	1	-	3	1	-	1
Perniö - <i>Bjärnä</i>	1	-	-	12	7	-	8
Pertteli	-	-	-	3	-	-	1
Piikkiö - <i>Pikis</i>	1	-	-	8	4	-	1
Pyhäranta	-	1	-	3	-	-	2

Taulukko 15. - Tabell 15.

Alkoholijuomien jakeluverkosto kunnittain 31.12.2005

Nätet för distribution av alkoholdrycker kommunvis 31.12.2005

Maakunta ja kunta <i>Landskap och kommun</i>	Vähittäismyynti <i>Detaljhandel</i>				Anniskeluravintolat <i>Restauranger</i>		
	Alkon myymä- löitä <i>Alkos butiker</i>	Alkon luovutus- paikat <i>Alkos ut- lämnings- ställen</i>	Tilaviini- ja sahti- myymälät <i>Gårdsvins- och sahti- butiker</i>	Vähittäis- myyntipaikat ≤ 4.7 % <i>Detaljhan- delsställen</i>	Anniskeluluvat <i>Serveringstillstånd</i>	A- luvut <i>till- stånd</i>	B- luvut <i>till- stånd</i>
Pöytyä	-	-	-	11	3	-	3
Rusko	-	-	-	4	-	-	2
Rymättylä - <i>Rimito</i>	-	-	-	6	5	-	3
Sauvo - <i>Sagu</i>	-	1	-	5	1	-	2
Suomusjärvi	-	-	-	6	2	-	2
Särkisalo - <i>Finby</i>	-	1	-	3	2	-	2
Taivassalo - <i>Tövsala</i>	-	1	-	7	4	-	-
Tarvasjoki	-	-	-	3	-	-	1
Vahto	-	-	-	1	-	-	2
Vehmaa	-	1	-	6	1	-	4
Velkua	-	1	-	1	3	-	-
Västanfjärd	-	1	-	3	1	1	-
Yläne	-	1	-	6	2	1	2
Satakunta - <i>Satakunta</i>	14	9	-	347	215	4	135
Harjavalta	1	-	-	12	4	-	4
Huittinen	1	-	-	15	7	-	5
Kankaanpää	1	-	-	23	10	-	9
Kokemäki - <i>Kumo</i>	1	-	-	15	4	-	7
Pori - <i>Björneborg</i>	3	2	-	105	97	3	39
Rauma - <i>Raumo</i>	2	-	-	49	37	1	27
Ulvila - <i>Ulvby</i>	1	-	-	10	6	-	3
Eura	1	1	-	14	8	-	5
Eurajoki - <i>Euraåminne</i>	-	-	-	9	5	-	4
Honkajoki	-	-	-	5	1	-	3
Jämijärvi	-	-	-	5	2	-	-
Karvia	-	1	-	7	4	-	1
Kiikoinen	-	1	-	4	-	-	-
Kiukainen	-	-	-	4	-	-	4
Kodisjoki	-	-	-	1	-	-	-
Köyliö - <i>Kjulo</i>	-	-	-	4	1	-	1
Lappi	-	-	-	3	1	-	4
Lavia	-	1	-	6	-	-	1
Luvia	-	1	-	4	3	-	2
Merikarvia - <i>Sastmola</i>	1	-	-	11	5	-	3
Nakkila	-	-	-	6	5	-	2
Noormarkku - <i>Norrmark</i>	1	-	-	11	1	-	3
Pomarkku - <i>Påmark</i>	-	1	-	5	2	-	1
Siikainen	-	1	-	6	2	-	1
Säkylä	1	-	-	9	6	-	5
Vampula	-	-	-	4	4	-	1

Taulukko 15. - Tabell 15.

Alkoholijuomien jakeluverkosto kunnittain 31.12.2005*Nätet för distribution av alkoholdrycker kommunvis 31.12.2005*

Maakunta ja kunta <i>Landskap och kommun</i>	Vähittäismyynti <i>Detaljhandel</i>				Anniskeluravintolat <i>Restauranger</i>		
	Alkon myymä- löitä <i>Alkos butiker</i>	Alkon luovutus- paikat <i>Alkos ut- lämnings- ställen</i>	Tilaviini- ja sahti- myymälät <i>Gårdsvins- och sahti- butiker</i>	Vähittäis- myyntipaikat ≤ 4.7 % <i>Detaljhan- delsställen</i>	Anniskeluluvat <i>Serveringstillstånd</i>	A- luvut <i>till- stånd</i>	B- luvut <i>till- stånd</i>
Kanta-Häme - <i>Egentliga Tavastland</i>	10	-	3	220	171	7	73
Forssa	2	-	1	29	21	2	12
Hämeenlinna - <i>Tavastehus</i>	2	-	-	54	57	-	16
Riihimäki	1	-	-	27	25	2	13
Hattula	-	-	1	7	9	-	3
Hauho	1	-	-	6	8	-	2
Hausjärvi	1	-	-	10	3	-	2
Humppila	-	-	-	8	4	-	4
Janakkala	1	-	-	17	15	1	3
Jokioinen - <i>Jockis</i>	0	-	-	7	1	-	1
Kalvola	-	-	-	6	3	1	2
Lammi	1	-	-	9	3	-	2
Loppi	1	-	-	15	6	-	6
Renko	-	-	-	3	3	-	-
Tammela	-	-	-	11	6	-	3
Tuulos	-	-	1	5	3	1	1
Ypäjä	-	-	-	6	4	-	3
Pirkanmaa - <i>Birkaland</i>	28	4	2	549	452	13	218
Ikaalinen - <i>Ikalis</i>	1	-	-	16	5	1	6
Mänttä	1	-	-	11	7	-	6
Nokia	1	-	-	28	15	-	8
Orivesi	1	-	-	16	6	-	7
Parkano	1	-	-	13	4	-	6
Tampere - <i>Tammerfors</i>	10	-	1	188	280	8	80
Toijala	1	-	-	9	6	-	3
Valkeakoski	1	-	-	26	12	-	12
Vammala	1	-	-	18	12	-	12
Virrat - <i>Virtdois</i>	1	-	-	16	6	1	8
Ylöjärvi	1	-	-	21	13	-	6
Hämeenkyrö - <i>Tavastkyro</i>	1	-	-	16	4	1	2
Juupajoki	-	-	-	5	3	-	3
Kangasala	2	-	-	24	13	1	8
Kihniö	-	-	-	6	1	-	-
Kuhmalahti	-	-	-	3	-	-	2
Kuru	-	-	-	8	2	-	6
Kylmäkoski	-	-	-	5	3	-	-
Lempäälä	1	-	-	14	11	-	1
Luopioinen	-	1	-	7	3	-	3
Längelmäki	-	-	-	4	3	-	2
Mouhijärvi	-	-	-	7	1	-	3

Taulukko 15. - Tabell 15.

Alkoholijuomien jakeluverkosto kunnittain 31.12.2005

Nätet för distribution av alkoholdrycker kommunvis 31.12.2005

Maakunta ja kunta <i>Landskap och kommun</i>	Vähittäismyynti <i>Detaljhandel</i>				Anniskeluravintolat <i>Restauranger</i>		
	Alkon myymä- löitä <i>Alkos butiker</i>	Alkon luovutus- paikat <i>Alkos ut- lämnings- ställen</i>	Tilaviini- ja sahti- myymälät <i>Gårdsvins- och sahti- butiker</i>	Vähittäis- myyntipaikat ≤ 4.7 % <i>Detaljhan- delsställen</i>	Anniskeluluvat <i>Serveringstillstånd</i>	A- luvut <i>till- stånd</i>	B- luvut <i>till- stånd</i>
Pirkkala - <i>Birkala</i>	2	-	-	13	7	1	6
Punkalaidun	-	1	-	7	3	-	2
Pälkäne	-	1	1	11	5	-	5
Ruovesi	1	-	-	10	5	-	9
Suodenniemi	-	-	-	4	2	-	1
Urpjala	1	-	-	14	5	-	5
Vesilahti	-	1	-	4	2	-	3
Viiala	-	-	-	7	5	-	-
Viljakkala	-	-	-	3	3	-	2
Vilppula	-	-	-	8	3	-	1
Äetsä	-	-	-	7	2	-	-
Päijät-Häme - <i>Päijänne-Tavastland</i>	15	-	1	242	210	12	105
Heinola	2	-	-	31	23	2	16
Lahti - <i>Lahtis</i>	5	-	-	101	114	6	51
Orimattila	1	-	-	17	8	-	4
Artjärvi - <i>Artsjö</i>	-	-	-	2	1	-	-
Asikkala	1	-	1	12	11	1	5
Hartola	1	-	-	10	8	-	4
Hollola	1	-	-	24	18	-	7
Hämeenkoski	-	-	-	2	3	-	1
Kärkölä	1	-	-	5	3	-	3
Nastola	1	-	-	18	12	-	4
Padasjoki	1	-	-	8	4	2	3
Sysmä	1	-	-	12	5	1	7
Kymenlaakso - <i>Kymmenedalen</i>	12	3	2	229	217	2	128
Anjalankoski	1	-	-	24	12	-	12
Hamina - <i>Fredrikshamn</i>	1	-	-	23	25	-	19
Kotka	3	-	-	54	78	1	37
Kouvola	2	-	-	40	43	-	19
Kuusankoski	1	-	-	25	16	-	6
Elimäki	1	-	1	11	8	-	10
Iitti	1	-	-	11	6	-	5
Jaala	-	1	1	7	10	-	1
Miehikkälä	-	-	-	4	1	-	3
Pyhtää - <i>Pyttis</i>	-	2	-	9	7	1	5
Valkeala	1	-	-	15	8	-	8
Virolahti	1	-	-	6	3	-	3

Taulukko 15. - Tabell 15.

Alkoholijuomien jakeluverkosto kunnittain 31.12.2005

Nätet för distribution av alkoholdrycker kommunvis 31.12.2005

Maakunta ja kunta <i>Landskap och kommun</i>	Vähittäismyynti <i>Detaljhandel</i>				Anniskeluravintolat <i>Restauranger</i>		
	Alkon myymä- löitä <i>Alkos butiker</i>	Alkon luovutus- paikat <i>Alkos ut- lämnings- ställen</i>	Tilaviini- ja sahti- myymälät <i>Gårdsvins- och sahti- butiker</i>	Vähittäis- myyntipaikat ≤ 4.7 % <i>Detaljhan- delsställen</i>	Anniskeluluvat <i>Serveringstillstånd</i>	A- luvut <i>till- stånd</i>	B- luvut <i>till- stånd</i>
Etelä-Karjala - Södra Karelen	9	2	2	190	145	6	90
Imatra	2	-	-	41	31	1	17
Joutseno	1	-	-	12	8	-	7
Lappeenranta - <i>Villmanstrand</i>	3	-	-	61	69	4	30
Lemi	-	-	-	8	2	-	5
Luumäki	1	-	1	12	8	-	6
Parikkala	1	-	1	13	7	-	5
Rautjärvi	-	1	-	11	4	-	4
Ruokolahti	-	1	-	12	6	-	5
Savitaipale	1	-	-	8	4	-	5
Suomenniemi	-	-	-	4	1	-	5
Taipalsaari	-	-	-	6	4	1	1
Ylämaa	-	-	-	2	1	-	-
Etelä-Savo - Södra Savolax	14	8	6	308	231	7	159
Mikkeli - <i>S:t Michel</i>	2	1	2	66	68	-	36
Pieksämäki	-	-	1	15	7	-	5
Savonlinna - <i>Nyslott</i>	2	1	-	42	49	2	26
Enonkoski	-	1	-	5	2	-	2
Haukivuori	-	1	-	8	5	-	2
Heinävesi	1	-	1	15	3	2	5
Hirvensalmi	-	1	-	10	3	1	5
Joroinen - <i>Jorois</i>	-	-	-	8	4	-	3
Juva	1	-	-	17	7	-	8
Kangasniemi	1	-	-	15	3	-	12
Kerimäki	1	-	-	11	6	-	4
Mäntyharju	1	-	1	16	8	-	9
Pertunmaa	1	-	-	6	5	1	4
Pieksämaa	1	-	-	21	16	-	3
Punkaharju	-	1	-	11	14	-	5
Puumala	1	-	1	9	9	1	6
Rantasalmi	1	-	-	12	7	-	7
Ristiina	1	-	-	10	7	-	7
Savonranta	-	1	-	3	1	-	4
Sulkava	-	1	-	8	7	-	6
Pohjois-Savo - Norra Savolax	15	13	3	352	232	12	145
Iisalmi - <i>Idensalmi</i>	1	-	-	31	18	3	9
Juankoski	-	1	1	13	5	-	4
Kiuruvesi	1	-	-	12	3	-	10
Kuopio	4	2	1	95	95	6	36

Taulukko 15. - Tabell 15.

Alkoholijuomien jakeluverkosto kunnittain 31.12.2005

Nätet för distribution av alkoholdrycker kommunvis 31.12.2005

Maakunta ja kunta <i>Landskap och kommun</i>	Vähittäismyynti <i>Detaljhandel</i>				Anniskeluravintolat <i>Restauranger</i>		
	Alkon myymä- löitä <i>Alkos butiker</i>	Alkon luovutus- paikat <i>Alkos ut- lämnings- ställen</i>	Tilaviini- ja sahti- myymälät <i>Gårdsvins- och sahti- butiker</i>	Vähittäis- myyntipaikat ≤ 4.7 % <i>Detaljhan- delsställen</i>	Anniskeluluvat <i>Serveringstillstånd</i>	A- luvut <i>till- stånd</i>	B- luvut <i>till- stånd</i>
Nilsia	1	-	-	17	18	-	4
Suonenjoki	1	-	-	14	6	-	5
Varkaus	1	-	-	34	23	2	15
Kaavi	1	-	1	9	5	-	4
Karttula	1	-	-	7	3	-	2
Keitele	-	1	-	4	3	-	3
Lapinlahti	1	-	-	11	3	-	2
Leppävirta	1	-	-	18	7	-	10
Maaninka	-	1	-	8	1	-	5
Pielavesi	1	-	-	8	4	-	5
Rautalampi	-	1	-	7	10	-	4
Rautavaara	-	1	-	3	2	-	-
Siilinjärvi	1	-	-	20	10	1	11
Sonkajärvi	-	2	-	8	5	-	4
Tervo	-	-	-	5	1	-	2
Tuusniemi	-	1	-	8	4	-	5
Varpaisjärvi	-	1	-	10	2	-	1
Vesanto	-	1	-	5	2	-	-
Vieremä	-	1	-	5	2	-	4
Pohjois-Karjala - Norra Karelen	11	9	5	266	130	5	69
Joensuu	3	2	-	77	45	4	17
Kitee	1	-	-	15	5	-	8
Lieksa	1	-	1	24	16	-	7
Nurmes	1	-	-	15	9	-	5
Outokumpu	1	-	-	13	4	-	1
Eno	1	-	-	15	5	-	3
Ilomantsi - <i>Ilomants</i>	1	-	2	16	10	-	4
Juuka	1	-	-	14	6	-	2
Kesälahti	-	1	1	10	5	1	-
Kontiolahti	-	1	-	13	7	-	4
Liperi	1	-	-	20	6	-	6
Polvijärvi	-	1	-	9	4	-	1
Pyhäselkä	-	1	1	9	3	-	3
Rääkkylä	-	1	-	4	-	-	4
Tohmajärvi	-	1	-	9	3	-	4
Valtimo	-	1	-	3	2	-	-
Keski-Suomi - Mellersta Finland	20	11	3	343	245	5	166
Jyväskylä	3	-	-	77	87	3	39
Jämsä	1	-	-	23	20	-	10
Jämsänkoski	1	-	-	9	2	-	8

Taulukko 15. - Tabell 15.

Alkoholijuomien jakeluverkosto kunnittain 31.12.2005

Nätet för distribution av alkoholdrycker kommunvis 31.12.2005

Maakunta ja kunta <i>Landskap och kommun</i>	Vähittäismyynti <i>Detaljhandel</i>				Anniskeluravintolat <i>Restauranger</i>		
	Alkon myymä- löitä <i>Alkos butiker</i>	Alkon luovutus- paikat <i>Alkos ut- lämnings- ställen</i>	Tilaviini- ja sahti- myymälät <i>Gårdsvins- och sahti- butiker</i>	Vähittäis- myyntipaikat ≤ 4.7 % <i>Detaljhan- delsställen</i>	Anniskeluluvat <i>Serveringstillstånd</i>	A- luvut <i>till- stånd</i>	B- luvut <i>till- stånd</i>
Keuruu	1	-	-	15	10	-	8
Saarijärvi	1	-	-	13	9	-	7
Suolahti	1	-	-	7	7	-	1
Viitasaari	1	-	-	17	5	1	9
Äänekoski	1	1	1	19	14	-	12
Hankasalmi	1	-	-	13	8	1	3
Joutsa	1	-	-	10	4	-	5
Jyväskylän mlk - <i>Jyväskylä lk</i>	2	-	-	25	18	-	10
Kannonkoski	-	1	-	3	2	-	1
Karstula	1	-	-	8	4	-	1
Kinnula	-	1	-	4	1	-	1
Kivijärvi	-	1	-	3	1	-	1
Konnevesi	-	1	-	8	3	-	2
Korpilahti	-	1	-	11	3	-	7
Kuhmoinen	1	-	-	7	6	-	2
Kyyjärvi	1	-	-	3	1	-	2
Laukaa	1	1	1	22	15	-	11
Leivonmäki	-	-	1	4	3	-	3
Luhanka	-	-	-	1	2	-	-
Multia	-	1	-	3	2	-	4
Muurame	1	-	-	7	4	-	6
Petäjävesi	-	1	-	5	2	-	2
Pihtipudas	1	-	-	12	4	-	6
Pylkönmäki	-	-	-	5	1	-	1
Sumiainen	-	-	-	1	2	-	1
Toivakka	-	1	-	4	4	-	2
Uurainen	-	1	-	4	1	-	1
Etelä-Pohjanmaa - <i>Södra Österbotten</i>	15	9	2	316	121	8	127
Alajärvi	1	-	1	14	5	-	4
Alavus	1	-	-	15	6	-	6
Kauhajoki	1	-	-	26	9	2	15
Kauhava	1	-	-	11	3	1	2
Kurikka	1	-	-	19	5	-	6
Lapua - <i>Lappo</i>	1	-	1	27	8	-	9
Seinäjoki	1	1	-	47	33	1	25
Ähtäri - <i>Etseri</i>	1	-	-	12	5	-	6
Alahärmä	1	-	-	5	4	1	1
Evijärvi	-	1	-	8	3	1	5
Ilmajoki	1	-	-	13	5	-	5
Isojoki - <i>Storå</i>	-	1	-	8	3	-	-
Jalasjärvi	1	-	-	15	3	-	3

Taulukko 15. - Tabell 15.

Alkoholijuomien jakeluverkosto kunnittain 31.12.2005

Nätet för distribution av alkoholdrycker kommunvis 31.12.2005

Maakunta ja kunta <i>Landskap och kommun</i>	Vähittäismyynti <i>Detaljhandel</i>				Anniskeluravintolat <i>Restauranger</i>		
	Alkon myymä- löitä <i>Alkos butiker</i>	Alkon luovutus- paikat <i>Alkos ut- lämnings- ställen</i>	Tilaviini- ja sahti- myymälät <i>Gårdsvins- och sahti- butiker</i>	Vähittäis- myyntipaikat ≤ 4.7 % <i>Detaljhan- delsställen</i>	Anniskeluluvat <i>Serveringstillstånd</i>	A- luvut <i>till- stånd</i>	B- luvut <i>till- stånd</i>
Jurva	-	1	-	10	2	-	6
Karjoki - <i>Bötom</i>	-	-	-	3	2	-	1
Kortesjärvi	-	1	-	5	-	-	2
Kuortane	-	1	-	6	4	1	3
Lappajärvi	1	-	-	9	3	1	5
Lehtimäki	-	-	-	7	2	-	1
Nurmo	1	-	-	13	5	-	4
Soini	-	1	-	6	1	-	4
Teuva - <i>Östermark</i>	1	-	-	10	3	-	3
Töysä	1	-	-	4	2	-	5
Vimpeli	-	1	-	9	2	-	3
Ylihärmä	-	-	-	5	1	-	-
Ylistaro	-	1	-	9	2	-	3
Pohjanmaa - <i>Österbotten</i>	8	4	-	256	136	10	127
Kaskinen - <i>Kaskö</i>	-	1	-	4	4	-	1
Kristiinankaupunki - <i>Kristinestad</i>	1	-	-	20	11	1	9
Närpiö - <i>Närpes</i>	1	-	-	20	4	1	12
Pietarsaari - <i>Jakobstad</i>	1	-	-	20	17	1	19
Uusikaarlepyy - <i>Nykarleby</i>	1	-	-	12	3	-	7
Vaasa - <i>Vasa</i>	3	-	-	69	57	3	36
Isokyrö - <i>Storkyro</i>	-	-	-	9	3	-	1
Korsnäs	-	1	-	7	2	-	4
Kruunupyy - <i>Kronoby</i>	-	-	-	11	3	-	5
Laihia - <i>Laihela</i>	1	-	-	12	2	1	5
Luoto - <i>Larsmo</i>	-	-	-	3	1	1	-
Maalahti - <i>Malax</i>	-	-	-	13	3	-	5
Maksamaa - <i>Maxmo</i>	-	-	-	5	1	-	-
Mustasaari - <i>Korsholm</i>	-	-	-	25	15	1	13
Oravainen - <i>Oravais</i>	-	1	-	5	2	-	2
Pedersören kunta - <i>Pedersören</i>	-	-	-	11	4	-	5
Vähäkyrö - <i>Lillkyro</i>	-	-	-	7	3	-	3
Vöyri - <i>Vörå</i>	-	1	-	3	1	1	-
Keski-Pohjanmaa - <i>Mellersta Österbotten</i>	4	2	1	102	56	4	43
Kannus	1	-	-	11	3	-	4
Kokkola - <i>Karleby</i>	2	-	-	38	35	1	18
Halsua	-	-	-	2	1	-	1
Himanka	-	1	-	6	2	-	2
Kaustinen - <i>Kaustby</i>	1	-	-	6	7	-	5

Taulukko 15. - Tabell 15.

Alkoholijuomien jakeluverkosto kunnittain 31.12.2005

Nätet för distribution av alkoholdrycker kommunvis 31.12.2005

Maakunta ja kunta <i>Landskap och kommun</i>	Vähittäismyynti <i>Detaljhandel</i>				Anniskeluravintolat <i>Restauranger</i>		
	Alkon myymä- löitä <i>Alkos butiker</i>	Alkon luovutus- paikat <i>Alkos ut- lämnings- ställen</i>	Tilaviini- ja sahti- myymälät <i>Gårdsvins- och sahti- butiker</i>	Vähittäis- myyntipaikat ≤ 4.7 % <i>Detaljhan- delsställen</i>	Anniskeluluvat <i>Serveringstillstånd</i>	A- luvut <i>till- stånd</i>	B- luvut <i>till- stånd</i>
Kälviä - <i>Kelviå</i>	-	-	-	4	2	1	2
Lestijärvi	-	1	-	3	-	1	3
Lohtaja - <i>Lochteå</i>	-	-	-	6	1	1	-
Perho	-	-	-	7	-	-	1
Toholampi	-	-	-	10	2	-	3
Ullava	-	-	-	2	-	-	1
Veteli - <i>Vetil</i>	-	-	1	7	3	-	3
Pohjois-Pohjanmaa - <i>Norra Österbotten</i>	24	13	2	492	299	11	186
Haapajärvi	1	-	-	10	4	1	5
Haapavesi	1	-	2	9	5	-	2
Kalajoki	1	-	-	16	11	-	9
Kuusamo	2	-	-	29	36	1	15
Nivala	1	-	-	12	5	-	6
Oulainen	1	-	-	9	3	1	6
Oulu - <i>Uleåborg</i>	6	-	-	132	126	6	43
Pudasjärvi	1	1	-	24	9	-	6
Pyhäjärvi	1	-	-	9	6	-	4
Raahe - <i>Brahestad</i>	1	-	-	29	11	-	14
Ylivieska	1	-	-	16	9	-	3
Alavieska	-	-	-	4	1	-	1
Hailuoto - <i>Karlö</i>	-	1	-	5	3	-	4
Haukipudas	1	-	-	21	9	-	7
Ii	-	-	-	12	5	-	5
Kempele	1	-	-	13	6	-	7
Kestilä	-	1	-	3	2	-	-
Kiiminki	1	-	-	13	3	-	6
Kuivaniemi	-	1	-	6	2	-	4
Kärsämäki	-	1	-	8	1	-	3
Liminka - <i>Limmingo</i>	-	-	-	8	4	-	5
Lumijoki	-	-	-	1	1	-	1
Merijärvi	-	1	-	2	-	-	1
Muhos	1	-	-	11	3	1	1
Oulunsalo	1	-	-	7	4	-	3
Piippola	-	-	-	3	-	1	1
Pulkkila	1	-	-	3	2	-	-
Pyhäjoki	-	2	-	6	3	-	4
Pyhäntä	-	-	-	6	-	-	1
Rantsila	-	1	-	4	1	-	-
Reisjärvi	-	1	-	5	1	-	1
Ruukki	-	1	-	9	1	-	-
Sievi	-	-	-	4	2	-	1
Siikajoki	-	-	-	3	1	-	1

Taulukko 15. - Tabell 15.

Alkoholijuomien jakeluverkosto kunnittain 31.12.2005

Nätet för distribution av alkoholdrycker kommunvis 31.12.2005

Maakunta ja kunta <i>Landskap och kommun</i>	Vähittäismyynti <i>Detaljhandel</i>				Anniskeluravintolat <i>Restauranger</i>		
	Alkon myymä- löitä <i>Alkos butiker</i>	Alkon luovutus- paikat <i>Alkos ut- lämnings- ställen</i>	Tilaviini- ja sahti- myymälät <i>Gårdsvins- och sahti- butiker</i>	Vähittäis- myyntipaikat ≤ 4.7 % <i>Detaljhan- delsställen</i>	Anniskeluluvat <i>Serveringstillstånd</i>	A- luvut <i>till- stånd</i>	B- luvut <i>till- stånd</i>
Taivalkoski	1	-	-	11	8	-	7
Tyrnävä	-	-	-	7	2	-	1
Utajärvi	-	1	-	6	5	-	4
Vihanti	-	1	-	5	1	-	1
Yli-li	-	-	-	5	2	-	1
Ylikiiminki	-	-	-	6	1	-	2
Kainuu - Kajanaland	8	4	4	148	79	8	64
Kajaani - Kajana	1	-	-	40	27	2	20
Kuhmo	1	-	-	18	8	1	6
Hyrnsalmi	1	-	1	10	3	-	3
Paltamo	1	-	1	7	3	-	3
Puolanka	1	-	-	14	5	-	3
Ristijärvi	-	1	-	4	1	1	3
Sotkamo	1	-	1	17	14	3	8
Suomussalmi	1	-	1	21	12	1	12
Vaala	1	1	-	13	5	-	4
Vuolijoki	-	2	-	4	1	-	2
Lappi - Lappland	21	20	5	384	318	11	179
Kemi	1	-	-	32	33	2	8
Kemijärvi	1	1	-	20	8	-	11
Rovaniemi	2	-	-	56	53	1	26
Tornio - Torneå	1	-	-	28	11	1	10
Enontekiö - Enontekis	1	3	-	14	10	1	4
Inari - Enare	2	4	-	24	33	1	16
Keminmaa	1	-	1	15	5	-	6
Kittilä	2	1	1	16	31	-	13
Kolari	1	2	1	18	26	-	10
Muonio	1	-	-	7	7	1	2
Pelkosenniemi	-	1	-	5	9	-	3
Pello	1	-	-	16	2	-	3
Posio	1	-	-	10	4	1	1
Ranua	1	-	1	9	2	-	7
Rovaniemen mlk - Rovaniemi lk	1	1	1	33	35	-	23
Salla	1	-	-	14	9	-	8
Savukoski	-	1	-	6	2	-	3
Simo	-	-	-	7	2	1	1
Sodankylä	1	4	-	23	22	-	14
Tervola	-	-	-	8	3	1	3

Taulukko 15. - Tabell 15.

Alkoholijuomien jakeluverkosto kunnittain 31.12.2005*Nätet för distribution av alkoholdrycker kommunvis 31.12.2005*

Maakunta ja kunta <i>Landskap och kommun</i>	Vähittäismyynti <i>Detaljhandel</i>				Anniskeluravintolat <i>Restauranger</i>		
	Alkon myymä- löitä <i>Alkos butiker</i>	Alkon luovutus- paikat <i>Alkos ut- lämnings- ställen</i>	Tilaviini- ja sahti- myymälät <i>Gårdsvins- och sahti- butiker</i>	Vähittäis- myyntipaikat ≤ 4.7 % <i>Detaljhan- delsställen</i>	Anniskeluluvat <i>Serveringstillstånd</i>	A- luvut <i>till- stånd</i>	B- luvut <i>till- stånd</i>
Utsjoki	1	2	-	8	6	1	4
Ylitornio - Övertorneå	1	-	-	15	5	-	3
Ahvenanmaa - Åland	1	-	1	46	59	23	34
Maarianhamina - Mariehamn	1	-	-	10	27	9	19
Brändö	-	-	-	5	2	2	1
Eckerö	-	-	-	3	9	1	2
Finström	-	-	1	3	4	1	2
Föglö	-	-	-	1	3	1	1
Geta	-	-	-	1	2	-	-
Hammarland	-	-	-	1	-	1	1
Jomala	-	-	-	5	1	1	1
Kumlinge	-	-	-	4	2	1	4
Kökar	-	-	-	3	3	-	1
Lemland	-	-	-	2	1	-	-
Lumparland	-	-	-	1	-	2	-
Saltvik	-	-	-	3	3	-	-
Sottunga	-	-	-	1	-	1	-
Sund	-	-	-	2	2	2	-
Vårdö	-	-	-	1	-	1	2

Päihdepalvelut alueellisesti

Suomalainen päihdepalvelujärjestelmä koostuu sosiaali- ja terveydenhuollon yleisistä avo- ja laitospalveluista sekä varsinaisista päihdehuollon erityispalveluiden avohoidosta ja laitoshoidosta. Päihteiden käytön vuoksi sosiaali- ja terveydenhuollon palveluiden piiriin hakeutuneista asiakkaista, hoitajaksoista ja hoitopäivistä saadaan tietoa mm. vuosittain päivitettävästä sairaaloiden sekä päihdehuollon katkaisu- ja kuntoutusyksiköitä koskevasta hoitoilmoitusrekistereistä, joka neljäs vuosi toteutettavasta kaikkia sosiaali- ja terveydenhuollon palveluita koskevasta päihdetapauslaskennasta, päihdehuollon avopalveluita koskevasta tilastoinnista ja huumehoiton tietojärjestelmän anonyymistä tiedonkeruusta.

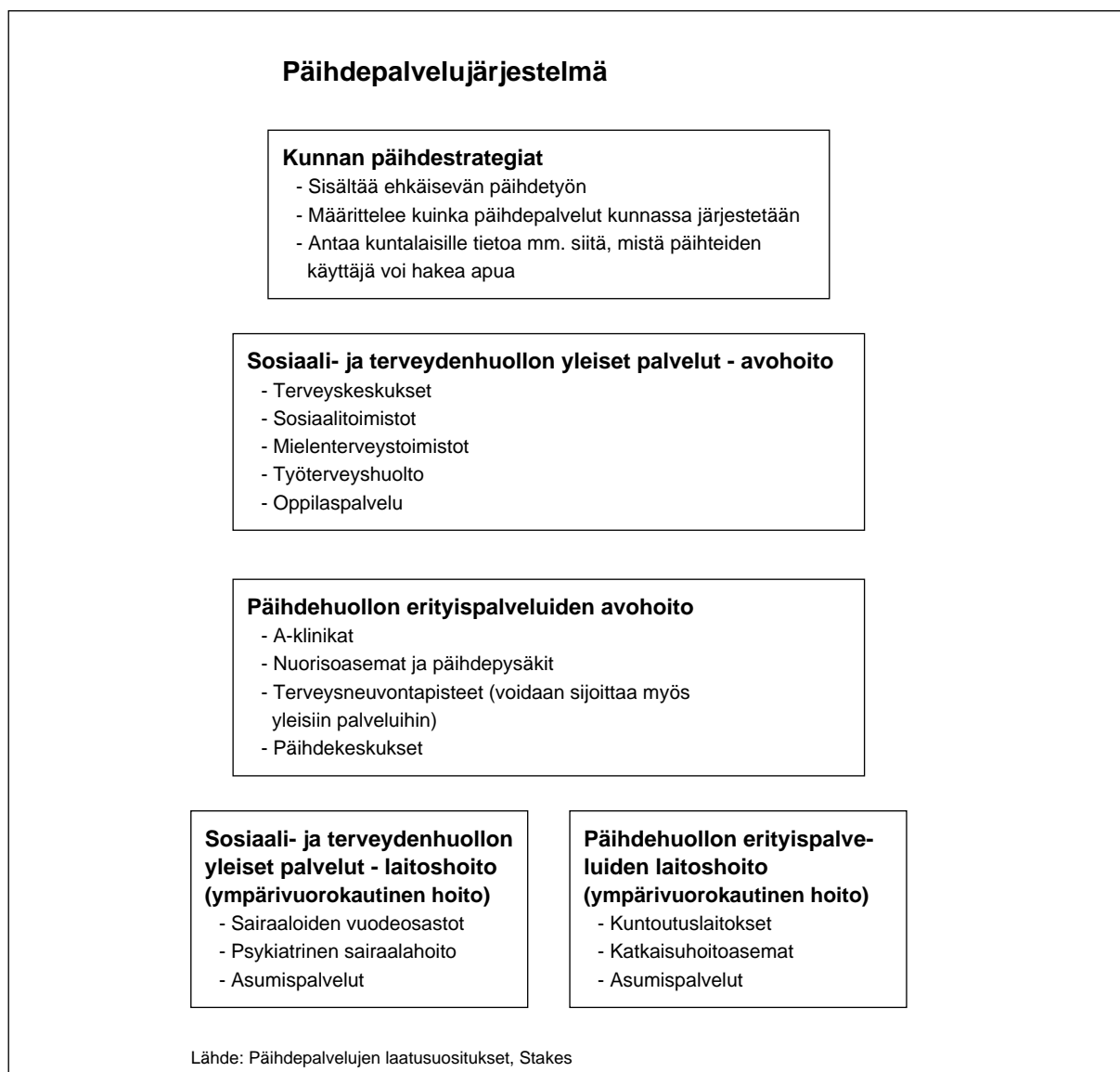

Suurin päihteiden käyttäjäryhmä Suomessa on selvästi alkoholin ongelmakäyttäjät, jotka enintään satunnaisesti käyttävät muita aineita. Myös aineiden sekakäyttö on yleistä Suomessa. Koko 1990-luvun ajan sekakäytön aineyhdistelmät ovat säilyneet samanlaisina: keskeiset sekakäyttäjärühmät ovat alkoholin ja lääkkeiden käyttäjät, amfetamiinien ja kannabiksen käyttäjät, jotka käyttävät myös alkoholia, sekä opiaattien käyttäjät, jotka käyttävät myös amfetamiineja ja kannabista, mutta eivät juuri alkoholia. Huumeaineiden ongelmakäyttäjillä varsinkin alkoholin käytön merkitys näyttää vähenevän 2000-luvulle tultaessa. Myös lääkeaineiden sekakäyttö alkoholin kanssa on vähenemässä, mutta lisääntymässä huumeaineiden kanssa. Korvaushoidossa käytetyn buprenorfiinin väärinkäyttö on lisääntynyt 2000-luvulla. (Päihdetilastollinen vuosikirja 2005).

Regional missbrukarvård

Finlands system för tjänster inom missbrukarvården består av socialvårdens och hälso- och sjukvårdens allmänna öppen- och slutenvård samt av specialtjänsternas öppenvård och tjänsterna av institutionstyp inom missbrukarvården. Information om de klienter som sökt vård inom socialvården och hälso- och sjukvården på grund av alkohol och andra droger och om vårddygnen och vårdperioderna får man bl.a. från sjukhusens vårdanmälningsregister, som uppdateras årligen, och från vårdanmälningsregistren för avgiftnings- och rehabiliteringsenheterna inom missbrukarvården. Dessutom får man uppgifter genom inventeringen av alkohol- och narkotikarelaterade fall, som omfattar alla social-, hälso- och sjukvårdstjänster och som genomförs vart fjärde år, genom statistiken över missbrukarvårdens öppenvård och genom anonym datainsamling via informationssystemet för narkomanvården.

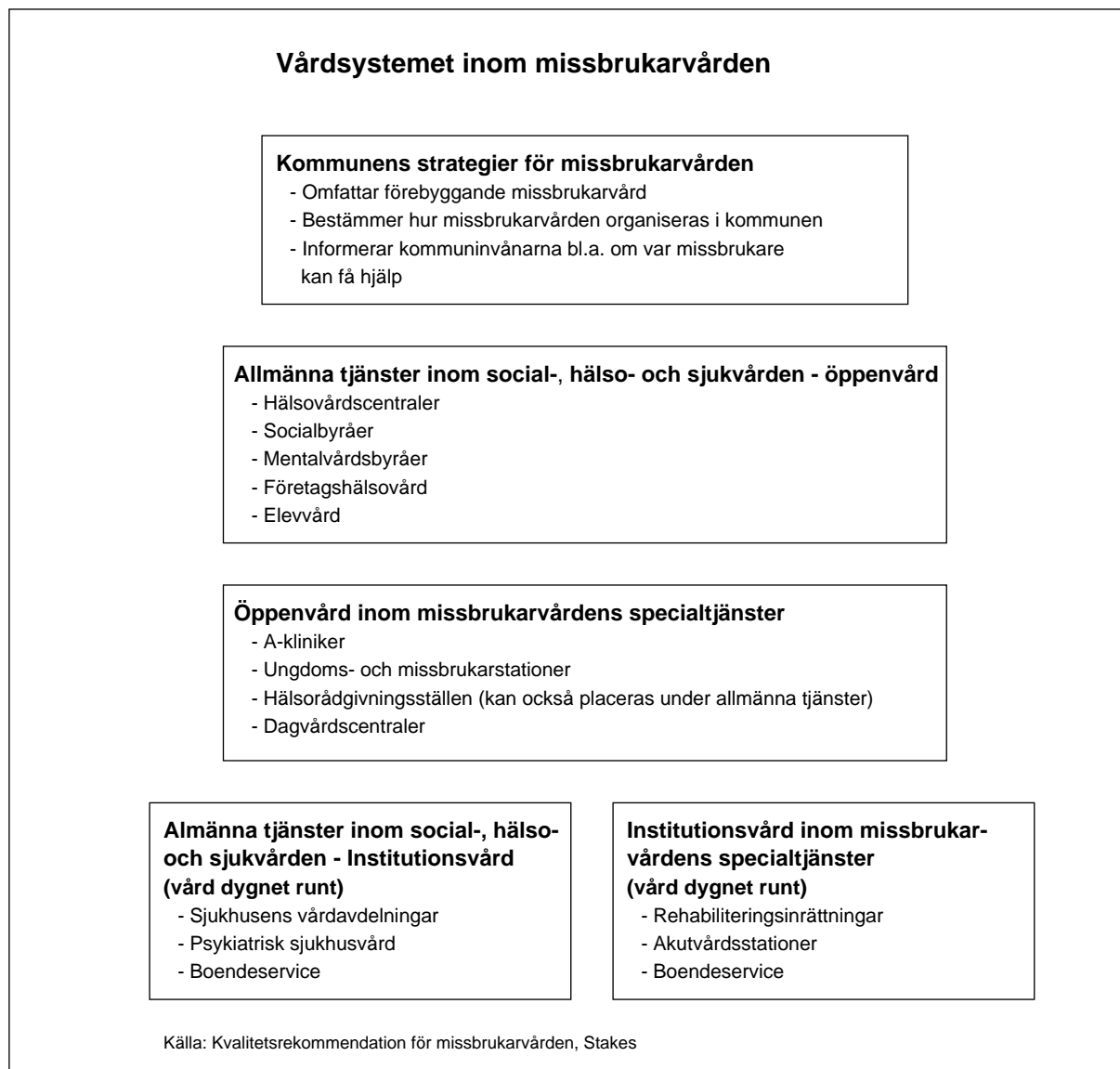

I Finland är den största missbrukargruppen alkoholmissbrukare, som bara slumpmässigt använder andra ämnen. Även blandbruk är vanligt i Finland. Ämneskombinationerna inom blandbruket har varit desamma under hela 1990-talet: de största blandbruksgrupperna är brukarna av alkohol och läkemedel, brukarna av amfetamin och cannabis, som också använder alkohol, och brukarna av opiat, som också använder amfetamin och cannabis men nästan inte alls alkohol. På 2000-talet verkar särskilt betydelsen av alkoholbruk minska bland narkotikamissbrukarna. Även blandbruk av läkemedel och alkohol håller på att minska. Däremot ökar blandbruket av läkemedel och narkotika. Missbruket av buprenorfin, som används inom substitutionsbehandling, har ökat på 2000-talet. (Statistisk årsbok om alkohol och narkotika 2006.)

KÄYTETYT KÄSITTEET

Päihde:

Alkoholi, korvikkeet, liuottimet, lääkeaineet ja huumeet

Alkoholijuoma:

Nautittavaksi tarkoitettu juoma, jonka alkoholipitoisuus on yli 2,8 tilavuusprosenttia etyylialkoholia

Huume:

Yleiskäsite, joka sisältää sekä huumausaineet että ne pääasiassa keskushermostoon vaikuttavat lääkeaineet, joita voidaan käyttää päihtymistarkoitukseen

Huumausaine:

Määritellään huumausaineasetuksessa mainittujen ainelistojen perusteella

Sekakäyttö:

Eri päihteiden samanaikainen käyttö

Alkoholijuomien myynti:

Alkoholijuomien kokonaisynti sisältää seuraavat myynti- ja toimituserät

Vähittäismyynti: vähittäismyynti Alkon myymälöistä ja Alkon tilauspalvelupisteistä sekä alkoholijuomien toimitukset elintarvikeliikkeille ja tilaviini- ja sahtimyymälöille.

Anniskelu: alkoholijuomien toimitukset anniskeluravintoloille (A-, B- ja C-ravintolat).

Alkoholijuomia voivat ostaa:

Vähittäismyynnissä voivat 18 vuotta täyttäneet ostaa mietoja alkoholijuomia ja 20 vuotta täyttäneet kaikkia alkoholijuomia. Anniskelussa ikäraja on 18 vuotta.

Alkoholiluvat, vähittäismyynti:

Alko: Alkon myymälät, kaikki alkoholijuomat

Luovutuspaikat: toimipisteet, joista Alkon myymälästä tilatut alkoholijuomat voidaan noutaa.

Tilaviinimyymälät: lupa korkeintaan 13 tilavuusprosenttia alkoholia sisältävien, käymisteitse itse valmistettujen alkoholijuomien vähittäismyyntiin valmistuspaikan yhteydessä.

Vähittäismyyntipaikat C-lupa: lupa korkeintaan 4,7 tilavuusprosenttia alkoholia sisältävien, käymisteitse valmistettujen alkoholijuomien vähittäismyyntiin.

Alkoholiluvat: anniskelu

A-luvat: lupa anniskella kaikkia alkoholijuomia.

B-luvat: lupa anniskella korkeintaan 22 tilavuusprosenttia alkoholia sisältäviä alkoholijuomia.

C-luvat: lupa anniskella korkeintaan 4,7 tilavuusprosenttia alkoholia sisältäviä, käymisteitse valmistettuja alkoholijuomia.

Alkoholijuomien kulutus:

Alkoholijuomien tilastoitu kulutus: alkoholijuomien vähittäismyynti ja alkoholijuomien anniskelu kotimaassa (sisältää erät: Alkon myymälöiden myynti vähittäismyyntiasiakkaille sekä alkoholijuomien toimitukset elintarvikeliikkeille ja anniskeluravintoloille).

Alkoholijuomien tilastoimaton kulutus: turistien alkoholituomiset, alkoholijuomien kotivalmistus, laitton alkoholijuomien valmistus, salakuljetus ja korvikkeet sekä turistien ulkomailla nauttima alkoholi.

Alkoholijuomien kokonaiskulutus: tilastoitu ja tilastoimaton kulutus yhteensä.

Sosiaali- ja terveydenhuollon päihdepalvelut:

Päihdepalvelut: päihdehuollon erityispalvelut ja sosiaali- ja terveysterveystoimet, joista haetaan apua päihteiden käyttöön liittyvistä syistä.

Päihdehuollon erityispalvelut: A-klinikat ja nuorisoasemat sekä vastaavat avohoitoyksiköt, katkaisuasemat ja kuntoutusyksiköt, päihdeongelmallisille tarkoitettut asumis- ja palveluskeskukset, ensisuoja- ja päivätoimintakeskukset.

Päihde-ehtoinen asiakkuus: päihdeongelmainen tai myös A-klinikoiden palveluita käyttävä päihdeongelmaisen omainen.

Päihdehuollon laitos: KELA:n kuntoutusrahaan oikeuttavat laitokset ja kaikki katkaisuhoidoasemat.

Huumehoitoon erikoistuneet yksiköt: päihdehuollon erityispalveluiden tai terveydenhuollon yksiköt, jotka ovat erikoistuneet huumeiden käyttäjien hoitoon.

Päihde-ehdotin sairaalahoito: sairaalahoitajakso, jossa päihdediagnoosi on joko 1. päädiagnoosina ja/tai 2.-3. sivudiagnoosina.

Diagnoosit alkoholisairaus (ICD-10 tautiluokituksen diagnoosit):

F10, T51, K70, K86.0, I42.6, K29.2, E52, E24.4, G31.2, G62.1, G72.1, P04.3, Q86.0, O35.4, Z50.2, Z71.4, Z72.1, R78.0

Diagnoosit huumesairaus (ICD-10 tautiluokituksen diagnoosit)

F11-16, F18-19, F55, T39, T40, T42.3-.4, T42.6-.7, T43, T50.7, T53, R78.0-R78.5, Z50.3, Z71.5, Z72.2, O35.5, P04.4, P96.1, X40-X42

Poliisin tietoon tullut rikollisuus:

Huumausainerikokset ovat huumausainerikos, törkeä huumausainerikos, huumausainerikoksen valmistelu, huumausainerikoksen edistäminen, huumausaineen käyttökrikos.

Henkeen ja terveyteen kohdistuneet rikokset ovat tappo, murha, surma, pahoinpitely, lievä pahoinpitely, törkeä pahoinpitely, tapon ym. yritys, törkeä vamma- tai kuolemantuottamus, lapsen surma, muut henkeen ja terveyteen kohdistuneet rikokset.

Lähdekirjallisuus

Hakkarainen, Pekka & Metso, Leena (2005): Märkä pilvi ja vuosi 2004. Yhteiskuntapolitiikka (2005):3.

Partanen, Päivi & Hakkarainen, Pekka & Homström, Pekka & Kinnunen, Aarne & Leinikki, Paulu & Partanen, Airi & Seppälä, Timo & Välkki, Jouni & Virtanen, Ari (2004): Amfetamiinin ja opiaattien ongelmakäytön yleisyys Suomessa 2002. Yhteiskuntapolitiikka (2004):3.

Kuussaari, Kristiina & Salonen, Pirita (2006): Päihdehuollon huumeasiakkaat 2005. Tilastotiedote 11/2006. Stakes.

Tietoaineisto ja tietosisältö

Alkoholijuomien myyntitilastot on kerätty Sosiaali- ja terveydenhuollon tuotevalvontakeskuksen ja Stakesin rekistereistä.

Huumausainerikollisuutta koskevat tiedot on saatu Tilastokeskuksen ja keskusrikospoliisin rekistereistä.

Tiedot päihdesairauksien hoidosta on kerätty Stakesin terveydenhuollon hoitoilmoitusrekisteristä. Tiedot on kerätty vuodesta 1987, jolloin tautiluokitus ICD-9 otettiin käyttöön. Ne kattavat vuodet 1987-1995. Vuoden 1996 alussa otettiin käyttöön uusi tautiluokitus ICD-10.

Päihdehuoltoa koskevia tilastoja on saatu Stakesin sosiaalihuollon hoitoilmoitusrekisteristä sekä A-klinikkasäätien keräämistä tiedoista.

Kuntien kustantamaa päihdehuoltoa koskevat tiedot on kerätty tilastotietokanta SOTKA:sta.

Alkoholijuomien jakeluverkostoa ja valvontatoimenpiteitä koskevat tiedot on kerätty Sosiaali- ja terveydenhuollon tuotevalvontakeskuksen rekistereistä.

Poliisin tietoon tulleet rikokset: liikennejuopumus-, päihtyneiden säilöönotto- ja huumausainerikokset sekä henkeen ja terveyteen kohdistuneet rikostilastot on kerätty Tilastokeskuksen rekistereistä.

ANVÄNDA BEGREPP

Alkohol och andra droger:

Alkohol, T-sprit och andra surrogat, lösningsmedel, läkemedel och narkotika.

Alkohol dryck:

Dryck för njutningsändamål, vilken innehåller över 2,8 volymprocent etylalkohol.

Narkotika:

Ett allmänbegrepp som omfattar narkotiska ämnen samt de läkemedel som påverkar det centrala nervsystemet och som kan användas i berusningssyfte.

Narkotiskt ämne:

Definieras på grundval av de i narkotikaförordningen nämnda ämnesförteckningarna.

Blandbruk:

Samtidigt bruk av alkohol, T-sprit och andra surrogat, lösningsmedel, läkemedel eller narkotika.

Försäljning av alkohol drycker:

Den totala försäljningen av alkohol drycker inbegriper följande försäljning och leveranser:

Detaljhandel: - minutförsäljning i Alkos butiker och utlämningsställen samt leveranser av alkohol drycker till livsmedels-, gård- och sahtibutiker.

Försäljning av alkohol drycker för servering: leveranser av alkohol drycker till restauranger med serveringstillstånd (restauranger med A-, B- respektive C-rättigheter).

Alkohol drycker kan köpas av

I detaljhandeln får 18 år gamla köpa svaga alkohol drycker och 20 år gamla alla alkohol drycker. I fråga om servering är åldersgränsen 18 år.

Alkohol tillstånd: detaljhandel

Alkos butiker, alla alkohol drycker.

Alkos utlämningsställen: ställen där alkohol drycker som beställts från Alkos butiker kan avhämtas.

Gårdsvinsbutiker: tillstånd för detaljhandel i anslutning till tillverkningsstället med genom jäsnings tillverkad dryck, som innehåller högst 4,7 volymprocent etylalkohol.

Detaljhandelsställen med C-rättigheter: tillstånd för detaljhandel med genom jäsnings tillverkad dryck, som innehåller högst 4,7 volymprocent etylalkohol.

Alkohol tillstånd: servering

A-rättigheter: tillstånd till servering av alla alkohol drycker.

B-rättigheter: tillstånd till servering av alkohol drycker med högst 22 volymprocent alkohol.

C-rättigheter: tillstånd till servering av alkohol drycker med högst 4,7 volymprocent alkohol, som tillverkats genom jäsnings.

Alkohol konsumtion:

Registrerad alkohol konsumtion: detaljhandel med och servering av alkohol drycker i hemlandet (innehåller posterna: försäljning i Alkos butiker till detaljhandelskunder, leveranser av alkohol drycker till livsmedelsbutiker och till restauranger med serveringstillstånd).

Oregistrerad alkohol konsumtion: resandeförsel, hemtillverkning av alkohol drycker, olaglig alkohol tillverkning, smuggling, T-sprit och andra surrogat samt alkohol som turister dricker i utlandet.

Total alkohol konsumtion: registrerad och oregistrerad konsumtion sammanlagt.

Missbrukartjänster inom socialvården och hälso- och sjukvården:

Tjänster inom missbrukarvården: Missbrukarvårdens specialtjänster samt social-, hälso- och sjukvårdstjänster som används på grund av bruk av alkohol och andra droger.

Missbrukarvårdens specialtjänster: A-kliniker och ungdomsstationer samt motsvarande öppenvårdsenheter; akutvårdsstationer och rehabiliteringsenheter; boendeservice, skyddshärbärgen och dagcenter för missbrukare.

Alkohol- och narkotikarelaterad klientrelation: missbrukare eller anhörig till missbrukare som använder A-klinikens tjänster.

Institution för missbrukarvård: institutioner som berättigar till FPA:s rehabiliteringspenning, samt alla akutvårdsstationer.

Enheter som specialiserat sig på narkomanvård: enheter inom missbrukarvården eller hälso- och sjukvården som specialiserat sig på att behandla narkotikabrukare.

Alkohol- och narkotikarelaterad sjukhusvård: vårdperiod vid sjukhus, varvid en alkohol- och narkotikarelaterad diagnos är antingen den första huvuddiagnosen och/eller den andra eller den tredje bidiagnosen.

Diagnoserna alkoholrelaterad sjukdom (ICD-10 klassifikation av sjukdomar): F10, T51, K70, K86.0, I42.6, K29.2, E52, E24.4, G31.2, G62.1, G72.1, P04.3, Q86.0, O35.4, Z50.2, Z71.4, Z72.1, R78.0

Diagnoserna narkotikarelaterad sjukdom (ICD-10 klassifikation av sjukdomar): F11-16, F18-19, F55, T39, T40, T42.3-.4, T42.6-.7, T43, T50.7, T53, R78.0-R78.5, Z50.3, Z71.5, Z72.2, O35.5, P04.4, P96.1, X40-X42

Brottslighet som kommit till polisens kännedom:

Narkotikabrott är narkotikabrott, grovt narkotikabrott, förberedelse av narkotikabrott, främjande av narkotikabrott, straffbart bruk av narkotika.

Brott mot liv och hälsa är dråp, mord, dråp under förmildrande omständigheter, misshandel, lindrig misshandel, grov misshandel, försök till dråp eller mord, dödsvållande och vållande av personskada, barnadråp och övriga brott mot liv och hälsa.

Statistikmaterial och datainnehåll

Statistiken över alkoholförsäljningen är hämtad ur Social- och hälsovårdens produkttillsynscentralers och Stakes register.

Uppgifterna om narkotikabrott är hämtade ur Statistikcentralens och centralkriminalpolisens register.

Uppgifterna om sjukhusvård på grund av alkohol- och narkotikarelaterade sjukdomar är hämtade ur Stakes vårdanmälningsregister inom hälsovården. Uppgifterna har samlats in sedan 1987, när sjukdomsklassifikationen ICD-9 togs i bruk. De täcker åren 1987-1995. I början av 1996 togs sjukdomsklassifikationen ICD-10 i bruk.

Uppgifterna för statistiken över missbrukarvård har man fått från Stakes vårdanmälningsregister inom socialvården och ur uppgifter som A-klinikstiftelsen samlat in.

Uppgifterna om kommunalt finansierad missbrukarvård är hämtad ur statistikdatabasen Sotka.

Alkoholijuomien jakeluverkostoa ja valvontatoimenpiteitä koskevat tiedot on kerätty Sosiaali- ja terveydenhuollon tuotevalvontakeskuksen rekistereistä. - Uppgifterna om nätet för distribution av alkohol och om alkoholtillsyn är hämtade ur Social- och hälsovårdens produkttillsynscentralers register.

Brott som kommit till polisens kännedom: Uppgifterna om trafikfylleri, omhändertagande av berusade och narkotikabrott samt brott mot liv och hälsa är hämtad ur Statistikcentralens register.

Alkoholi ja huumeet alueittain

Laatuseloste

Alkoholi ja huumeet alueittain 2005 -julkaisuun on koottu keskeiset tilastotiedot alkoholin, huumausaineiden ja päihteenä käytettävien lääkeaineiden kokeilusta ja käytöstä sekä käytöstä aiheutuvista yhteiskunnallisista, sosiaalisista ja terveydellisistä haitoista ja niiden kehityksestä.

Julkaisu sisältää tietoja päihdeasiakkaiden terveydenhuoltopalvelujen ja päihdehuollon erityispalvelujen käytöstä sekä alkoholi- ja huumekuolleisuudesta. Alkoholi ja huumeet alueittain -tilastotiedote on ilmestynyt nyky muodossaan vuodesta 2000 lähtien.

Julkaisu on tarkoitettu käsikirjaksi päätöksentekijöille, sosiaali- ja terveydenhuollon suunnittelijoille, tutkijoille, opiskelijoille sekä kaikille niille, jotka tarvitsevat perustietoa alkoholista ja huumeista.

Julkaisun tiedot perustuvat pääasiassa Stakesin, Sosiaali- ja terveydenhuollon tuotevalvontakeskuksen ja Tilastokeskuksen keräämiin valtakunnallisiin tilastoihin ja rekistereihin. Niiden keruu perustuu Tilastolakiin (62/1994) ja Stakesin tilastotoimesta annettuun lakiin (409/2001).

Nyt ilmestynvä julkaisu koskee tilastovuotta 2005. Tiedot ovat osittain ennakkotietoja. Alkoholi ja huumeet -tilastotiedote julkaistaan vuosittain myös sähköisessä muodossa.

Julkaisussa käytetyt aineistot on kuvattu luvussa "Tilastoaineisto ja tietosisältö". Käytetyt käsitteet on esitetty julkaisun luvussa "Käytetyt käsitteet". Käytetyt luokitukset ovat samoja kuin muissa Stakesin tilastotuotteissa. Tarkemmin aineistojen keruutapa ja tiedon laatu on kuvattu kunkin aineiston peruseräraportissa ja rekisteriselosteissa, jotka ovat saatavilla osoitteessa <http://www.stakes.fi/FI/tilastot/tausta/index.htm> ja Tilastokeskuksen sivuilta.